Crédit Populaire Européen SPRL

(prêts à tempérament, crédits hypothécaires, assurances...)

L'expérience et l'efficacité à votre service

- **Crédits pour tous et pour tous motifs!**
  Krediter fir all Mensch (Invaliden, Rentner, ASW...)
  Creditos para todos e para todos os fins
- **Réponse en 5 minutes, argent le jour même**
  Eng Décisioun an 5 Minuten, d'Souen den selwechten Dag
  Resposta em 5 minutos
- **Regroupement de crédits en cours**
  Zesummen leen vu Krediter
  Regroupamente de todos vossos creditos
- **Pas de frais internationaux**
  Keng International Fréen
  Sem despesas internacionais

Exemple de tarification vente à tempérament voiture neuve*

Montant	Mensuel	TAEG
5.000€ = 36 x	148,51 €	4,49%
5.601 € = 42 x	144,13 €	4,49%
6.500 € = 42 x	167,26 €	4,49%
7.501 € = 48 x	170,71 €	4,49%
8.500 € = 48 x	193,44 €	4,49%
10.001 € = 60 x	185,99 €	4,49%
11.500 € = 60 x	213,87 €	4,49%
12.500 € = 60 x	232,47 €	4,49%
15.000 € = 60 x	278,96 €	4,49%
17.500 € = 60 x	325,45 €	4,49%
20.000 € = 60 x	371,95 €	4,49%
25.000 € = 60 x	464,94 €	4,49%
30.000 € = 60 x	557,92 €	4,49%
35.000 € = 60 x	650,91 €	4,49%
37.500 € = 60 x	697,41 €	4,49%
50.000 € = 60 x	929,88 €	4,49%

TAEG = taux annuel effectif global

PRETS HYPOTHECAIRES (Quotité <= 80%)

Type	Montant	Durée	Mensuel	TAEG
1/1/1	10.000€	20	58,69€	3,70%
3/3/3	10.000€	15	73,10€	3,90%
5/5/5	10.000€	25	53,42€	4,20%
10+5	10.000€	15	76,49€	4,60%
10+5+5	10.000€	20	63,26€	4,60%
10+5+5+5	10.000€	25	55,58€	4,60%
Fixe 15 ans	10.000€	15	77,73€	4,84%
Fixe 20 ans	10.000€	20	64,83€	4,89%
Fixe 30 ans	10.000€	30	53,48€	5,08%

EXEMPLE DE TARIFICATION PRET A TEMPERAMENT

Montant		Mensuel	TAEG
2.501€	=30 x	98,30€	14%
7.501€	=48 x	193,63€	11,50%
10.001€	=60 x	217,12€	11,50%
12.500€	=60 x	271,37€	11,50%
15.000€	=60 x	325,64€	11,50%
20.000€	=84 x	341,76€	11,50%
30.000€	=84 x	512,64€	11,50%
37.500€	=84 x	683,52€	11,50%
50.000€	=84 x	854,41€	11,50%
50.000€	=120 x	686,90€	11,50%

☎ **0032 63/23.99.29**

Nous vous écoutons et vous conseillons contactez nous de 07h00 à 22h00

PRETS HYPOTHECAIRES JUSQU'A 125% DE LA VALEUR DE LA MAISON

TAUX DE BASE 3,25% QUOTITE INFERIEURE A 80%
EX.: Pour 10.000 € en 20 ans (1/1/1) 56,48 € / mois

PRETS HYPOTHECAIRES SPECIAL CONTENTIEUX

Vous êtes au contentieux et désirez assainir votre situation financière... **contactez-nous...**

BAISSE DES TAUX EN "PRÊT PERSONNEL"

N° GRATUIT 8002 5900
(à partir d'un poste fixe)

11, rue des Capucins - B-6700 ARLON - www.cpe-crédit.com

J.S. SCARCEZ Courtier de crédit agréé

N°CBFA 048242A

*TAEG à titre indicatif sous réserve de modification

LUXBAZAR

Le N°1 des petites annonces privées gratuites

Vos annonces par SMS dans Luxbazar

Envoyez **ADS** suivi de votre annonce au **67997**.

Exemple, composez sur votre clavier :
ADS Audi A4 noir 72.000km 03/2005 28.500 eu.

(Total maximum de 160 caractères par annonce, inutile d'insérer votre numéro de téléphone.)

Vos annonces jusque mercredi 16h00 par SMS !

Envoyez le tout au **67997**, vous recevrez en retour un message de confirmation de prise en compte de votre annonce.

Clôture des annonces le **mercredi à 16h par SMS** pour une parution le vendredi matin en kiosque.

Prix du SMS : 2 Euros.

(Les annonces de rencontre ne sont pas acceptées par sms. Pour faire paraître ce type d'annonce Il est nécessaire de vous présenter muni de votre carte d'identité à nos bureaux)

LUXBAZAR

Edition 2012/35 du vendredi 31 août 2012

12035

5 453000 13010 2

2€

France Belgique 2,10€

www.luxbazar.lu

L'hebdomadaire des bonnes affaires

KOSTENLOSE PRIVATE KLEINANZEIGEN — ANNONCES PRIVÉES GRATUITES

Réception annonces
Anzeigenannahme

Par téléphone au : (00352) 40 74 74

Par Internet www.luxbazar.lu

Par courrier
Luxbazar Editions
122, rte de Thionville
L-2610 Luxembourg

Par fax : 900 49 548
(2,23€)à partir du Lux
0909 82 083
(2,48€) à partir de 3 fixe

Par SMS au 67997
Envoyez ADS suivi de votre annonce
(2€/SMS)

Rubrique Animaux ...

Rubr. Camping-Car ...

Rubrique Immo Lux ...

ARLON | CREDIT
Donne vie à vos envies
Des solutions crédit pour tous et pour tous motifs!
Votre argent le jour même! voir page 5
Tél. 0032 / 63 23 62 23

KAUFE ALLE MARKEN · AUDI · VW · BMW · MERCEDES · OPEL · FORD · JAPANER · LKW
Peugeot · Renault · Volvo · u. andere Marken · gerne Diesel · Bj. 96-2012 · eMail: autoneises@T-online.de auch Unfall oder viele Km · Tel. 0049 68 68-1374 · Fax: -1600 bis 22.00 Uhr

EMPLOI ARBEIT

ACHATS ANKAUF

■ **Diplom Restaurator**, suche neue herausforderungen im denkmalschutz-sacral und profan, europaweit, referenzen vorhanden, gern zum adel, Tel. +4915785709173

Recherche/Suche

★ **Autorecycling Gillen paye le meilleur prix pour vos voitures de ferrailles**, Ch représentant parlant Russe et Chinois, **Tel. 621182665**

ADMINISTRATION VERWALTUNG

Recherche/Suche

■ **Ch. patron**, temps plein, pour finir ma 3e année d'apprentissage dans l'administration, Tel. 691571048

■ **Ch. trav. comme réceptionniste**, ou téléphoniste au sud du pays, décl, Tel. 691248760

■ **Ch. trav. secrétariat adminstr.**, femme sérieuse, Tel. +33659275830 ou 621224567

■ **Employée de bureau ch. trav.**, temps plein, Tel. 691113448

■ **Femme sér. ch. tr. comme assistante personnelle**, cdi, temps plein, secrétariat, administr., le développement du réseau de vente, marketing, Tel. 621380514

■ **J.f. diplômée**, cdi, temps plein, ch. travail comme secrétaire ou réceptionniste, Tel. 691679730

■ **Jeune femme ch. patron**, pour faire apprentissage adulte comme employée administratif et commercial, Tel. 621647346

■ **Secrétaire, aide-comptable**, cdi, temps plein, rech. emploi sud du Gdl, expér. + de 10 ans, franç. mat., bases all., angl., Tel. 621294524

AGRICULTURE FORET PECHE ACKERWIRTSCHAFT WALD ANGELN

Recherche/Suche

■ **Ch. trav. en agriculture**, ds le domaine de l'élevage, nettoyage des fermes, décl., Tel. 691712337

■ **Gärtner**, hellt nach aarbecht unn, ugemellt, Tel. 621224994

■ **J.h.**, cdd, temps partiel, avec véhicule, ch. job d'été agriculture, nettoyage des fermes, tjrs dispo., Tel. 621668301

■ **J.h. avec véhicule**, cdd, temps partiel, ch. job d'été dans le domaine de l'élévage, nettoyage des fermes, travailleur, sérieux, disponible, Tel. 621668301

■ **J.h. ch. trav., urgent**, cdi, temps plein, permis de cond. aux machines agric., parl. angl./all., avec références, disp. de suite, Tel. 691254951

AGRO-ALIMENTAIRE AGRAR-ERNÄHRUNG

■ **Ch. vendeur/vendeuse**, pour vente de fromages et salaisons sur les foires et les marchés, Tel. 691685104

Recherche/Suche

■ **Etudiant ch. travail**, cdd, temps partiel, dans restaurant, dans le domaine de la plonge, urgent, Tel. 691806812

ARCHITECTURE ET BTP ARCHITEKTUR

■ **Ch. couvreur**, couvreur (dackdecker) expér., pr.tr.occ., Tel. 621193374

■ **Ch. entrepreneur sérieux**, pour agrandir toiture complète de la maison, à Kayl, Tel. 691677577 ou sms

■ **Ch. manoeuvre**, avec expér. dans le bâtiment, motivé et sérieux, possib. CDI, Tel. 691801165

■ **Ch. personne**, pour installation portail électrique(parlophone): électro-mécanicien, Tel. 621193374

BELGOLUX FINANCES
BAISSE DES TAUX!
VOIR PAGE 13
Prêt personnel / Prêt immobilier / Financement
Nous avons toujours une solution adaptée à votre problème...
0032 63 23 04 70
Pour plus d'informations vous pouvez consulter notre publicité dans le journal

■ **Chef d'équipe VRD**, cdd, temps plein, urgent ch. chef d'équipe vrd dans les routes et canalisation et plan pour gérer équipe de 10 pers., Tel. 661182909 ou 661182929

Recherche/Suche

■ **Architecte portugais, urgent**, ch. trav. à temps plein/partiel, expérience de 8 ans, tr. beau portefeuille, même av. salaire minimum, libre de suite, Tel. 621733274

■ **Ch. trav. comme peintre qualifié**, 22 ans d'expér., décl., Tel. 621465116

■ **ENTREPRENEUR EN BATIMENT**, C. Martin, effectue maçonnerie, carrelage, chappe, dalle béton, pavage, plâtrage, peinture, etc, Tel. +32496280092

■ **Rech. emploi Plaquiste**, cdi, temps plein, travaux de rénovation, transformation, parachèvement, finitions intérieurs, etc., sur région frontière belge Arlon/Habay, Tel. +32485489916

■ **Stage dessinateur bâtiment**, je suis actuellement en formation sur le logiciel autocad. je recherche un stage non rémunéré comme dessinateur, Tel. 661879447

ARTS SPECTACLES KUNST, SPEKTAKEL

■ **Vous avez un talent artistique?**, la Galerie d'Art du Moulin d'Asselborn est l'endroit pour exposer vos oeuvres, Tel. 428877

AUTOMOBILE

■ **Ch. bon mécanicien**, avec propres outils et qui a de place pour réparer Opel Astra (joint de culasse), urgent, Tel. 691161944

■ **Ch. mécanicien auto. expér.**, polyvalent pr. tr. occ., Tel. 621193374

■ **Ch. mécano pour répar. VW Polo n6**, temps partiel, urgent, réparation moteur, ne démarre plus, voiture se trouve rég. G'mcher, Tel. 621309080

■ **Cherche mécanicien Poids Lourds**, pr. tr. occ. pelle sur pneus case poclain 688p, Tel. 621193374

Recherche/Suche

■ **Apprentissage adulte**, cdi, temps plein, femme sérieuse (29) cherche patron sérieux pour faire un apprentissage en mécanique oldtimer/youngtimer (l/d/f), Tel. 621471277

■ **Ch. poste pour apprentissage**, jeune homme, dynamique et motivé, ch. place pour apprentissage adulte comme mécatronicien, Tel. 691564219

ARTISANAT HANDWERK

■ **Ch. entrepreneur**, pour construction pergola sur terrasse 3x3m à Kayl, Tel. 691677577 ou sms

■ **Ch. entrepreneur pour construction Pergola sur terrasse**, 3x3m, + agrandissement toiture compl. de la maison, Kayl, Tel. 691677577 ou SMS

PRIX SPECIAL WEEK-END ! De vendredi 14h00 à lundi 07h00
INTRALUX LOCATIONS
Ford Fiesta 1,4 TDCi pour 110€ TTC avec 500 km inclus !
....et bien d'autres offres vous attendent...
20, rue de Cessange L-1320 LUXEMBOURG
Tél. 49 23 23 Fax 40 44 58

CPE
Votre partenaire confiance depuis 9 ans sur le marché
Crédit Populaire Européen SPRL
Pour tous vos crédits contactez-nous au (0032) 63/23 99 29
Réponse en 5 minutes
Voir page 4 et 64

Recyclage Auto Fers & Métaux Schiltz
- Achète au prix le plus haut du Luxembourg voiture de ferrailles et camions.
- Mettre containers a disponibilité pour garage et industrie.
- Locations de containers pour déchet
- Dépannage et remorquage possibilité de charger jusque 3 voiture à toute distance et transport de petite machine jusque 12 tonnes.
E-mail: autocasse-j.p.s@hotmail.com
Tél.: (+352) 621.165.221 Fax: (+32) 63 21 83 57

Louise
PAIX
Voyante - Médium
Depuis 1983
Voyance Pure et Authentique
Consulte sur RDV à son cabinet de PÉTANGE
au : (+352) 26 50 38 63
AMOUR
www.cabinet-louise.lu
HARMONIE

LES NUMÉROS DE LA CHANCE
Envoie CHANCE suivi de ta date de naissance au 67997
Ex.: CHANCE 25091985

SFB Baisse des Taux ! Besoin d'argent
CRÉDIT TOUT MOTIF
REGROUPEMENT DE PRÊTS
0032 63 38 08 30
(de 8 h à 21h, 7j/7)
Voir page 3
ATHUS 2, rue de Rodange
sfb.lu
St-VITH

PHARMACIES DE GARDE DU 31/08 AU 06/09

VENDREDI 31/08/12

LUXEMBOURG: Phcie Lugen, 18, avenue de la Gare
ESCH/ALZETTE: Phcie Benelux, 9, Place Benelux
BETTEMBOURG: Phcie Um Bechel, 22, rue de Mondorf
BASCHARAGE: Phcie Schambourg, 145, rue de Luxembourg
KEHLEN: Phcie de Kehlen, 2A, rue de Nospelt
SANDWEILER: Phcie de Sandweiler, 3, rue d'Itzig
ECHTERNACH: Phcie Thiry, 12, Place du Marché
VIANDEN: Phcie de Vianden, 27, rue de la Gare
DIEKIRCH: Phcie Rommes, 1, rue St-Antoine

SAMEDI 01/09/12

LUXEMBOURG: Phcie Gingko, 3, Val Ste-Croix
ESCH/ALZETTE: Phcie Bouchard Guy, 15, avenue de la Gare
DUDELANGE: Phcie Schon, 92, avenue G.-D. Charlotte
DIFFERDANGE: Phcie du Château, 17, avenue Charlotte
BERTRANGE: Phcie de Bertrange, 10, rue de Luxembourg
HOWALD: Phcie de l'Eléphant, Coin rue Dr Felten/rte de Thionville
GREVENMACHER: Phcie de Grevenmacher, 19, route de Trèves
REDANGE: Phcie de Rédange, 17, Grand-Rue
DIEKIRCH: Phcie Rommes, 1, rue St-Antoine

DIMANCHE 02/09/12

LUXEMBOURG: Phcie Stumper, 3, rue des Capucins
ESCH/ALZETTE: Phcie Bouchard Guy, 15, avenue de la Gare
DUDELANGE: Phcie Schon, 92, avenue G.-D. Charlotte
DIFFERDANGE: Phcie du Château, 17, avenue Charlotte
BERTRANGE: Phcie de Bertrange, 10, rue de Luxembourg
HOWALD: Phcie de l'Eléphant, Coin rue Dr Felten/rte de Thionville
GREVENMACHER: Phcie de Grevenmacher, 19, route de Trèves
REDANGE: Phcie de Rédange, 17, Grand-Rue
DIEKIRCH: Phcie Rommes, 1, rue St-Antoine

LUNDI 03/09/12

LUXEMBOURG: Phcie M. Jadalla, 110, rue Adolphe Fischer
ESCH/ALZETTE: Phcie Benelux, 9, Place Benelux
BETTEMBOURG: Phcie Um Bechel, 22, rue de Mondorf
BASCHARAGE: Phcie Schambourg, 145, rue de Luxembourg
KEHLEN: Phcie de Kehlen, 2A, rue de Nospelt
SANDWEILER: Phcie de Sandweiler, 3, rue d'Itzig
ECHTERNACH: Phcie Thiry, 12, Place du Marché
VIANDEN: Phcie de Vianden, 27, rue de la Gare
ETTELBRUCK: Phcie Petry, Coin rue de Bastogne/Grand-Rue

MARDI 04/09/12

LUXEMBOURG: Phcie Lugen, 18, avenue de la Gare
ESCH/ALZETTE: Phcie Benelux, 9, Place Benelux
BETTEMBOURG: Phcie Um Bechel, 22, rue de Mondorf
BASCHARAGE: Phcie Schambourg, 145, rue de Luxembourg
KEHLEN: Phcie de Kehlen, 2A, rue de Nospelt
SANDWEILER: Phcie de Sandweiler, 3, rue d'Itzig
ECHTERNACH: Phcie Thiry, 12, Place du Marché
VIANDEN: Phcie de Vianden, 27, rue de la Gare
ETTELBRUCK: Phcie Petry, Coin rue de Bastogne/Grand-Rue

MERCREDI 05/09/12

LUXEMBOURG: Phcie Gingko, 3, Val Ste-Croix
ESCH/ALZETTE: Phcie Bouchard Guy, 15, avenue de la Gare
DUDELANGE: Phcie Schon, 92, avenue G.-D. Charlotte
DIFFERDANGE: Phcie du Château, 17, avenue Charlotte
BERTRANGE: Phcie de Bertrange, 10, rue de Luxembourg
HOWALD: Phcie de l'Eléphant, Coin rue Dr Felten/rte de Thionville
GREVENMACHER: Phcie de Grevenmacher, 19, route de Trèves
REDANGE: Phcie de Rédange, 17, Grand-Rue
DIEKIRCH: Phcie Rommes, 1, rue St-Antoine

JEUDI 06/09/12

LUXEMBOURG: Phcie Stumper, 3, rue des Capucins
ESCH/ALZETTE: Phcie Bouchard Guy, 15, avenue de la Gare
DUDELANGE: Phcie Schon, 92, avenue G.-D. Charlotte
DIFFERDANGE: Phcie du Château, 17, avenue Charlotte
BERTRANGE: Phcie de Bertrange, 10, rue de Luxembourg
HOWALD: Phcie de l'Eléphant, Coin rue Dr Felten/rte de Thionville
GREVENMACHER: Phcie de Grevenmacher, 19, route de Trèves
REDANGE: Phcie de Rédange, 17, Grand-Rue
DIEKIRCH: Phcie Rommes, 1, rue St-Antoine

■ **Nous ch.: serrurier/soudeur expérimenté**, pour travaux sur camions utilitaires, fabrication de bennes basculantes et de conteneurs, placement de grues de manutention, tte construct. métallique, travaux sans plans, certificat du dernier patron à produire, parl. français, Carrosserie Roemen, 30 zone Industrielle, Kehlen, appeler pour prendre RV ou envoyer mail à:, info@roemen.lu Tel. 309919

Recherche/Suche

■ **Accepte trav. de peinture**, faux-plafonds, laminat, scandatex, carrelages, décl., Tel. 621708911

■ **Accepte trav. de peinture**, carrelages, façade, isolation, chape, finition int. et maçonnerie, décl., Tel. 691671460

■ **Carreleur qualifié fait tous trav. de carrelage**, maçonnerie, dispo. de suit, beauc. d'expér., décl., Tel. 621641729

■ **Ch. stage pâtisserie**, temps partiel, pour commencer formation diplômante sept. stage de 2 j/s non rémunéré dans sud ou centre Luxembourg, Tel. 661879437

■ **Ch. trav. comme carreleur**, ou maçon, décl., Tel. 691681691

■ **Ch. trav. comme maçon**, dans bâtiment, Tel. 621180803

■ **Ch. trav. ts types de trav. de rénovations**, décl., Tel. 621404889

■ **Chauffagiste ch. trav.**, décl., Tel. 691235525

■ **Dame sérieuse avec expér. ch. emploi de retoucheuse**, dans le prêt à porter, libre de suite, accepte remplacem., décl., Tel. +33662103203

■ **Effectue travaux d'intérieur**, placo, rénovations, transformations, peintures, montages et placements div., Tel. +32485489916 env. Arlon/Habay

■ **Effectue tt trav. de renovation/construct.**, décl., Tel. 691235525

■ **Electricien sérieux**, temps plein, 10 ans d'expér. ch. trav. dans électricité, dans maison, appart., sdb et ciuisine, nouveau ou rénovations, dispo. de suite, Tel. 691693789

■ **Handwerker sucht Arbeit im Haus u. Garten**, angemeldet, Tel. 26908377 ou 621304598

■ **Homme ch. trav. de peinture**, décl., Tel. 691745630

■ **Homme effectue tous trav. de peinture**, enduit, plâtre, papier peint, façade, peinture int., finitions, décl., Tel. 691980031

■ **Homme fait scandatex et peinture**, décl., Tel. 691684126

■ **Homme fait tt genre de carrelage-rénovation-peinture**, décl., Tel. 691562826

■ **Homme sér., rech. emploi stable**, cdi, temps plein, dans le bâtiment, ouvrier polyvalent(peinture, crépis, maçonnerie, démolition, etc.), décl., Tel. +33382393746

■ **J. homme ch. trav. de rénovation**, 8 ans d'exp., peintre tapis, pose carrelage, parquet, rénov. sdb, cuis., élec., sanitaire, tt type de bricolage, décl., Tel. 621671954

■ **Lux. Schreiner diplomiert CH angemeldet**, führt für Sie auch kleinere Arbeiten durch, Lux.-Stadt und Umgebung, Tel. 621156084

■ **Maçon qualifié fait tout travail de maçonnerie**, pavés, jardinage, carrelage, chapes, etc., dispo. de suite, décl., Tel. 691666454

■ **Peintre ch. trav.**, cdi, temps plein, Tel. 621719975 ou 621252218

■ **Peintre ch. trav.**, de peinture + pose de scandatex, décl., Tel. 621180803

■ **Peintre ch. trav.**, décl., Tel. 621404889

■ **Peintre ch. trav. de peinture**, pour faire des faux planfonds et poser le carrelage et autre, décl., Tel. 621522198

■ **Peintre diplômé**, avec 25 ans d'expérience en bâtiment, ch. trav. déclaré, Tel. 621431308

■ **Peintre qualifié ch. trav.**, décl., Tel. 621278244

BANQUES ASSURANCES FINANCES BANKEN, VERSICHERUNGEN

Recherche/Suche

■ **Etudiante en Master 2**, cdd, temps partiel, en mathematiques financiers rech. activement stage de fin d'étude dans le domaine de la finance, Tel. +4915211952411

BEAUTÉ SOINS DU CORPS SCHÖNHEIT KÖRPERPFLEGE

■ **Ch. esthéticienne**, avec expérience, en indépendant, Institut Kutten, 1, Allée du Carmel, L-1354 Luxembourg, Tel. 621655952

Formation massage Luxembourg, formation massages avec relax max spécialisé dans la relaxation depuis 10 ans. www.relaxmax.lu, **Tel. 621434292**

■ **Opportunité Vente Directe**, 40 à 61 % de commissions sur ventes. Produits testés en clinique, formation et gains assurés, voiture fonction possible, Tel. 691887877

Recherche/Suche

■ **Ch. emploi de coiffeuse**, cdi, temps plein, diplômée avec expér., ainsi que diplômée en gestion, diff. formations et stages en salon et académie, de nationalité Belgo-Lux., titulaire du permis B ayant une voiture personnelle et de dispo. immédiate, je ch. activement un emploi de coiffeuse sur le G.D.L. de Lux., Tel. +32497233002

■ **Ch. poste de styliste ongulaire**, cdi, au Lux. ou en France, temps plein ou partiel, Tel. +33614741472

■ **Ch. travail**, temps plein, pour épilation, manucure, photoépilation, radiofréquence, cavitation, parle port., esp., notions de français, Tel. 621781815

■ **Femme ch. apprentissage adulte**, en coiffure DAP (payé par Ministère du Travail), Tel. 691715119

■ **J.f 27 ch. apprentissage adulte**, en coiffure pour rentrée 2012, titulaire permis b, ayant voiture perso., dispo. immédiat., Tel. 661815751

■ **Jeune femme esthéticienne**, cdd, temps partiel, motivée et appliquée, stage ou formation accepté, non-sérieux s'abstenir, Tel. 661825133

■ **Masseuse latine avec expér. ch. trav.**, décl., pas de numéros cachés et pas d'SMS, Tel. 661863485

■ **Styliste d'ongles**, cdi, temps partiel, Tel. +33357100250

BIOLOGIE CHIMIE PHYSIQUE BIOLOGIE CHEMIE PHYSIK

■ **Cours d'appui**, cdi, temps partiel, étudiant, master, propose des cours d'appui allemand niv. débutant, français, math., chimie, physique (lycée), Tel. 27764959 ou 691574190

Recherche/Suche

■ **Etudiant master offre cours d'appui**, cdi, temps partiel, math, physique, chimie, décl., Tel. 691574190

COMMERCE IMPORT EXPORT IMPORT-EXPORT HANDEL

Recherche/Suche

■ **Expert ventes production**, cdd, temps plein, et technologie sur les marchés le kazakhstan, l'ouzbékistan, la russie, la biélorussie, ch. travail, Tel. 691739143

COMMERCE ET VENTE HANDEL, VERKAUF

■ **Augmentez vos revenus !**, devenez conseillère bijoux excellence dans votre région, pas d'investissement, Tel. +3223515133

■ **Ch. vendeuse polyvalente**, cdi, temps plein, snack au Kirchberg, un peu d'ecpér., bénéficiant du RMG,, Tel. 27999390

■ **Commerciaux indép. m/f**, Démarrez avec nous votre carrière comme une activité secondaire, aucun capital n'est requis et aucune expérience n'est nécessaire, fiable à 100%, depuis 1993, formation gratuite, contactez-nous, pas sérieux s'abstenir, perfectjob@pt.lu Tel. 691196487

■ **Conseiller(ere) BioNaturel**, obtenez votre e-boutique BioNaturel job 100% à domicile, tél. ou envoyez votre adr. mail par sms, formation grat., pas d'investissement, Tel. +33660609724

■ **Conseillère**, société partylite rech. conseillère pour prés. à dom., pas d'inv., horaires libre, commission intér., Tel. +32494396280

■ **Dame av. autorisation de commerce**, et beaucoup d'expérience dans la vente prêt-à-porter ch. travail, Tel. 621271480

■ **Delicious Marketing Agency rech. vendeurs publicitaire (m/f)**, cdi, bonne présentation, rémun intéress., Tel. 621371857 ou 621293013

■ **Frauen als Unternehmerinnen**, Welt-Konzern bietet aktiven Frauen Zukunft in Selbständigkeit, für ein Leben in Freiheit und finanz. Unabhängigkeit, **Tel. 621146505**

■ **Possède autorisation de commerce immob.**, et tout commerce, ch. partenaire ou étudie tte proposit., Tel. 691310552 ou 691899509

■ **Revenu complémentaire ou nv carrière**, travailler depuis domicile? Pas de patron, ni frais, ni heures fixes, UBL-entreprise centenaire, 106 rue M. Weber, Ettelbruck, Tel. 621329904

■ **Sichere Existenz**, Wenn sie mehr Geld, Freizeit und Lebensqualität haben wollen, Leistungsbereitschaft und den Willen zum Erfolg haben dann rufen sie an, **Tel. 621146505**

■ **Soc. ENVIE**, rech. conseillère p. prés. à dom. de lingerie, bijoux, ou vêtements, voit. indisp., pas d'inv., prov. intér., Tel. +496867911473 ou 661120668

■ **Société Luxembourgeoise**, ch. commerciaux indép., poss. dble emploi, formation ass. dans le prêt-à-porter, Tel. 691201842

■ **Suche Geschäftspartner**, Bereich Zimmerpflanzen in Polymer, amerikanisches Geschäftsmodel, Tel. 621185585

■ **Suchen Sie eine Alternative um sich monatlich**, etwas dazu zu verdienen? Sind Sie kontakfreudig? Von einem Nebenjob bis zur Selbstständigkeit. Kein finanzielles Risiko, sondern eine grosse Chance. Kann weltweit betrieben werden. Machen Sie den ersten Schritt, daniellesosson@yahoo.fr Tel. 621612942

■ **Zusatzeinkommen 200-1500€/M**, von zuhause aus, vollzeit möglich, UBL = 100jährige Firma, 106, rue M. Weber, Ettelbruck, Tel. 621329904

Recherche/Suche

■ **Agent commercial ch. trav.**, décl., Tel. 691235525

■ **Ch. place de vendeuse**, cdi, temps plein, sérieuse, 30 ans, habitant à Esch/Alzette, Tel. 691500799

■ **Ch. trav. comme caissière de supermarché**, 13 ans d'expér., langues parlées: franç., angl. et port., Tel. 661732972

■ **Conseillère bijoux de créateur**, temps partiel, vous adorez la mode, les bijoux et les moments entre femmes actives et indépendantes? alors, vous vous épanouirez dans le rôle de conseillère. contactez nous par mail ou par téléphone. Vous présenterez nos collect. de bijoux innovants, alliant bien-être avec bien-paraître, design et élégance, organiser vos activités de manière autonome et ainsi concilier vos activités prof., fam. et sociales, encore plus de liberté et d'indép. financières. une opportunité de concrétiser vos rêves, vos projets en attente d'être réalisés., Tel. +32499120013

■ **Dame avec autorisation de commerce pour café cabaretage ch. trav. comme gérante technique**, ou responsable, décl., Tel. 691525700

■ **Employé de rayon**, ch. travail, plus. années d'expérience, Tel. 661732972

■ **Etudiante ch. trav.**, cdd, temps partiel, en commerce et vente, Tel. 691609796

■ **F. ch. emploi**, expériences dans divers domaines, étudie ttes propositions sérieuses, décl., Tel. +33659275830 ou 621224567

■ **F. sér. ch. à travailler**, du lundi à dimanche dans les braderies, marchés, décl., Tel. +33659275830 ou 621224567

■ **Femme luxembourgeoise**, temps partiel, ch. travail dans la vente, à occasions ou plusieurs mi-journée, région Echternach, expér., décl., Tel. +4965259346091

■ **Femme sérieuse**, et motivée, ch. emploi comme vendeuse, Tel. +33659275830

■ **J.F. Aide-Vendeuse**, ch. poste comme aide-vendeuse, je parle anglais, portugais et français, bonne présentation, Tel. 621397993

■ **J.f. ch. trav. comme caissière**, expér. caisse et accueil clientèle, dans gr. magasin, décl., Tel. 621378465

■ **Vendeuse**, cdi, plus de 10 ans d'expériences dans le domaine du pret à porter femme haut de gamme, ch. trav. décl., Tel. +33675500353

■ **Vendeuse-serveuse ch. trav.**, cdi, temps plein, tr. motivée, matin ou apr.-midi, Tel. +32487497333 ou +32484363803

COMPTABILITÉ GESTION BUCHHALTUNG

★**COMPTABLE INDEPENDANT**, pour vos bilans, salaires, TVA, travail sérieux, prix raisonnable, Tel. 621221331

★**Déclarations**, comptable prépare vos déclarations d'impôts et TVA, Tel. 691817513

Recherche/Suche

■ **Ch. place pour stage**, cdd, temps plein, femme 42 ans, en formation de comptable à la chambre des salariés, ch. stage de comptabilité d'au moins 2 mois, Tel. 621394043

■ **Comptable ch. travail**, cdi, temps plein, avec diplôme, Tel. 621321067 ou 621792129

■ **Junior comptable et fiscale**, cdi, temps plein, jf très dynamique ch. trav. en compta., gestion, finance, Tel. 661561008

DEFENSE SÉCURITÉ VERTEIDIGUNG SICHERHEIT

Recherche/Suche

■ **Homme sérieux ch. trav.**, cdi, temps plein, en sécurité et gardiennage ou agent sécurité incendie au Luxemb., décl., Tel. 691728239

■ **Kaufhaus an Privatdetektiv**, sicht Aarbecht am Sëcherheets- an Detektiv Beräich, ugemellt, Tel. +491711170638

DISTRIBUTION VERTEILUNG

Recherche/Suche

■ **Etudiante ch. trav.**, cdd, temps partiel, comme distribution, Tel. 691609796

DROIT FISCALITÉ JUSTICE ANRECHT STEUERWESEN RECHT

■ **Ch. étudiant en 4e**, dern. année, pour analyser et travailler sur un arrêt rendu en appel en matière civile (testament annulé): effets et conséquences, Tel. 621210469 ou 26532627

EDUCATION ENSEIGNEMENT FORMATION ERZIEHUNG BILDUNGSWESEN AUSBILDUNG

■ **Ch. étudiant/e**, pour cours de soutien allemand niveau 5éme primaire, 2 hres/sem. (12.-/hre) à Sanem, Tel. 26660828

■ **Enseignant donne cours de rattrapage**, à éléves de l'école primaire, Tel. 621363739

■ **Ersatzpersonal**, Crèche "Charles et Julie" sicht "remplaçant(e)s occasionnel(le)s", léit déi loscht hun, mat Kanner ze schaffen ouni fest Stonnenzuel op d0Woch et soll een lëtzeburgesch a franséisch schwätze kënnen. Demanden matt liewenslaaf sin ze riichten un d'crèche "Charles et Julie" 5, rue Jean l'aveugle, L-1148 Luxembourg, Tel. 26202882

■ **Etudiant bac+8**, beaucoup d'expériences donne cours de logique pour 1 ère, résultats garantis, se déplace, Tel. 691108046

■ **S. eng léif Persoun**, mat Führerschéin fir op méng 2 Kanner Méindes, Mëttwochs, Freides opzepassen (6h30-8h an 16h-17h30), Tel. 661230706

■ **Sichen eng competent Persoun**, déi mat méngen 2 Jongen kéint mathé an daitsch léieren (9e TE + 6 Primaire), Tel. 621281434

Recherche/Suche

■ **Arabe/ Arabic**, universitaire donne cours d'arabe à domicile, 25.-/h, Tel. 691197933

■ **Babysitter**, temps partiel, Tel. 691650258

■ **Cherche universitaire**, pour donner cours d'appui allemand/anglais (5°M), région Clervaux, Wincrange, Tel. 621468018 ou 26914091

■ **Cours d'appui**, cdd, universitaire, offre des cours d'appui en mathé, physiques, chimie et informatique, tte classe, Tel. 691111396

■ **Cours d'appui**, cours d'appui pour l'enseignement fondamental (maths, français, allemand), **Tel. 26552984**

■ **Cours d'appui**, cdd, temps partiel, à domicile, phis., mathé., chimi, français et anglais, décl., Tel. 691578123

■ **Cours d'appui**, étudiant 2nd cycle universitaire, propose cours d'appui math, physiques, informatique collège et lycée, Tel. 691541303 ou 661221311

■ **Cours d'appui à domicile**, étudiant en master science donne cours de maths et physiques pour élève collège et lycée, 2 ans d'exp., Tel. 691577646

■ **Cours d'appui math/sciences**, étudiant de bac + 5 (chimie), donne cours d'appui en chimie, biologie, physiques et math., les weekends et vac. d'été, Tel. 621358532

■ **Cours de français et allemand**, cdi, temps partiel, étudiant offre cours de franç. et d'allem. pour début.: horaire flexible, déplacement à dom., Tel. 691574190

■ **Cours de répetitions**, cdd, temps partiel, étudiant offre des cours de soutien à domicile, en franç., en angl. et en all., Tel. 691806812

■ **Donne cours d'appui**, ttes branches pour école primaire et secondaire technique division administrative sauf maths, région Rédange-Attert, Tel. 691867295

■ **Educatrice graduée**, cdd, temps partiel, fait travail de babysitter, pendant les nuits et les weekends, Tel. 621754172

■ **Etudian bac +5, donne cours d'appui**, de mathématiques et physique, 1ère année d'université et secondaire, **Tel. 691576653 othmarcel@yahoo.fr**

■ **Etudiant**, bac +5, 4 ans d'exp., donne cours d'appui, physique-chimie, suivi permanent (dom. & internet), Tel. 691576653

■ **Etudiant (Bac+6) cours soutien**, difficultés math, physik, chimi. Votre enfant peut encore rattraper son année. Coach exp, b. pédagogie, résultat garanti, Tel. 691551907

■ **Etudiant bac +8**, expérimenté et pédagogue, donne cours de maths, ts niveaux, progrès assurés, Tel. 691108046

■ **Etudiant donne cours de rattrappage**, pour ttes classes jusque 1ère ou 13ème inclus. mathes, phys., chimie, angl., bio., Tel. 691525788

■ **Etudiant du second cylce à l'Université du Lux.**, temps partiel, donne cours de soutien scolaire, expérimenté en matières scientifiques et cours de français, Tel. 691698027

■ **Etudiant flexible, expérimenté**, donne cours de math., physique-chimie et franç., pour ttes les classes méthodes adaptées, Tel. 691108046

■ **Etudiant Uni Lux.**, cdd, temps partiel, offre cours d'appui gratuit, en math(générale, financière), compta, physiq.(2 séances) dans le nord, Tel. 621668301

■ **Etudiante (bac + 5)**, donne cours d´appui en all. (primaire - 13ième/1ière), Tel. 661917614

■ **Etudiante donne cours d'appui**, en français, math, tous niveaux secondaires, Tel. 621426701

■ **Etudiante en lettres modernes**, donne cours d'appui en français, toutes les classes, Bettembourg, permis de conduire, Tel. 512088

■ **Etudiante exp. donne cours**, pour élèves de primaire, aussi poss. pend. vacances, Tel. 691691879

■ **Étudiant donne cours d'appui**, cdd, math., physiques et chimie pour les jeunes du primaire au lycée, longue exp. de coaching éducatif, Tel. 691574187

■ **Gebe Nachhilfe**, alle Schulfächer, in Capellen, Tel. 307512

■ **J. étudiant donne cours d'appui**, temps partiel, chez moi au élèves qui sont entre la 1 et 9 années d'études, Lellingen près de Wilwerwiltz, Tel. 621343989

■ **Je suis étudiant en master développement**, durable filière énergie environnement, je donne des cours d'appui aux élèves, Tel. 691575976

■ **Jf ch. emploie comme aide-éducatrice**, dans une crèche, 3ans d'expér. babysitting & 6mois ds une crèche, tr. dyn. et responsable, avec permis et voiture, parle ital., fr. et un peu lux. et port., Tel. 691859746

■ **Job étudiant**, cdd, temps partiel, ch. job de répétit. fr. + angl., b. prix, Tel. 691684151 ou 691684151

■ **Jonken Mann sicht ganz dréngend e Patron**, cdi, temps plein, fir séng Formatioun als éducateur gradué ze maachen, crèches etc., Tel. 27767807 ou 691617820

■ **MATHEMATIQUES PHYSIQUE CHIMIE, Professeur sérieux et expérimenté donne cours d'appui à domicile, tous niveaux, toutes branches. Remise à niveau, préparation aux examens et concours. Très bonne pédagogie, Tel. 621283281**

■ **Mathématiques, Physique, Chimie**, étudiant bac+6 + de 5 année d'expér., tr.b. pédagogie, donne cours d'appui, résultats garantis, Tel. 691551907

■ **Nourrice à domicile**, cdi, temps plein, dame, nourrice au domicile des parents recherche emploi, je parle, fr., all., lux., Tel. +33630102788 ou +33679428195

■ **Offre cours d'appui**, cdd, temps partiel, étudiant en master 2 offre cours d'appui en math. (ttes classes), b. prix, Tel. 691670165

■ **Offre formation en bureautique**, cdd, temps partiel, étudiant en master 2 informatique, offre cours de formation en bureautique, b. prix, Tel. 691670165

■ **Répétiteur**, étudiant en master scientifique, université du Lux., cours de soutien en mathématiques, physiques, chimie et biologie, Tel. 691698027

■ **Répétition, tous niveaux (1-13)**, cdi, temps partiel, baccalauréat scientifique + 6 ch. à aider jeune élèves, prêt à se déplacer, expérience dans le domaine, tâche: réexplication des cours et séance des exercices, Tel. 691569795

■ **Sichen dréngend e Patron**, temps plein, fir méng Léier als Auxiliaire de vie kënnen ze maachen. Hunn Erfahrung, Tel. 621650355

■ **Soutien scol. tous niv.**, étudiant bac+8, beauc. d'expér. donne cours maths, phys., chimie + franç, se déplace, méth. adaptées, Tel. 691108046

■ **Student gët Nohëllef**, Primärschoul an Lycée, Uruff od. Sms "cours d'appui", Tel. 691523763

■ **Universitaire**, donne cours de rattrapage en fr. engl. maths (primaire - 9/5ième). région sud - Bergem, Tel. 661917614

■ **Universitaire donne cours d'appui**, ou d'apprentissage en anglais soit pour élèves/étudiants ou adultes, 25.- /hre, Tel. 691197933

■ **Universitaire donne cours d'appui**, Tel. 691809378

ELECTRICITÉ ELEKTRIZITÄT

Recherche/Suche

■ **Ch. travail comme aide installateur**, cdi, chaudière à gaz, faire gaz et électricité, Tel. +3263401544 ou +32488941740

■ **Electricien ch. trav.**, tt électricité générale, installat. et pour tout vos problèmes, décl., Tel. 621671954

■ **Homme électricien**, cdi, temps plein, ch. travail, Tel. 691728239

FONCTION PUBLIQUE ÖFFENTLICHER DIENST

Recherche/Suche

■ **Ch. trav. organisateur des évenements**, spectacles, décl., Tel. 691235525

HABILLEMENT BEKLEIDUNG

Recherche/Suche

■ **Ch. d'urgence travail**, cdi, temps plein, comme vendeuse, femme de ménage, à mi-temps, décl., Tel. 691682917

■ **Verkäuferin sucht Arbeit im Kleidergeschäft**, bin flexibel, fleissig, im Süden od. Lux.-Stadt, Tel. 621168870

HOTELLERIE RESTAURATION HOTEL RESTAURANT

■ **Bar ch. hôtesses**, possib. logement, bons gains, 53 rue Dicks, Esch/Alz., Tel. 661661861

■ **Café Hoener Stuff**, ch. serveuse pour le weekend (vendredi + samedi) de 17h - 01h00, parl. lux., franç. et allemand, Hagen/Steinfort, Tel. 691533531

■ **Ch. 2 chauff. livreur**, Pizzeria Maranello, 65 rue de Rodange à Athus, ch. pizzaiolo et aide cuisinier, entrée immédiate, Tel. +3263402234 ou +32498221090

■ **Ch. aide/cuisinier(ère)**, resto pizzeria Laffamato ch. aide/cuisinier(ère), dynamique, sérieux(se), cv: laffamato@hotmail.com, 17grand rue 6791 Athus, Tel. +3263220144

■ **Ch. étudiant/e)**, pour service de midi pour juillet et août,, Tel. 27999390

■ **Ch. serveuse**, Café dancing votre choix, Tel. 26540354

■ **Ch. serveuse**, 20 à 33 ans, à Rumelange, mi-temps puis plein temps poss., apr.-midi et soir, Café Entre Amis, 3 rue de l'Usine, Tel. 621210819

■ **Ch. serveuse expér.**, bonne présentation, pour travailler la nuit, dans bar rue de Hollerich à Lux.-ville, Tel. 621787958

■ **Ch. serveuse pour entrée immédiate**, Babarella, 36 rue de Joseph Jung, L-1839 Lux., Tel. 621220234

■ **Ch. serveuse pour le soir**, cdi, temps plein, 1.000.-/mois brut, café à Florenville (province du Lux.), Tel. +32477035846

■ **Cuisiner lux. 50 ans**, ch. trav. en extra, plus de 30 ans d'expérie, pas sérieux s'abstenir, Tel. 621662302

■ **Frau sucht Festanstellung**, als Putzfrau oder Tellerwäscherin in Restaurant, angemeldet, Tel. 691879087

■ **Jeune homme ch. trav. comme cuisinier**, ou commis de cuisine, avec expér. en cuisine ital. et française, dispo. de suite, Tel. 691604806

■ **Pizzeria Dal Nigro ch. chef de cuisine**, et cuisinier, cuis. ital. et fran., Soleuvre, Tel. 691504487

■ **Restaurant à Belvaux ch. femme pour faire la plonge**, et aider en cuisine, les samedis, dim. et jours fériés, Tel. 594980

Recherche/Suche

■ **Aide cuisinière ch. trav.**, cdd, temps plein, expér. ttes sortes de plats marocains, décl., Tel. +32471243528

■ **Aide-assistant**, homme ch. travail comme assistant dans restauration/hôtellerie, parle port. et franç. fondamental, vraiment besoin de travailler, Tel. 621467178

■ **Aide-cuisinière ch. trav.**, cdi, temps plein, tr. honnête, décl., Tel. 691157606

■ **Barman ch. travail**, décl., Tel. 691243548

★ **Ch. à faire extra de cuisinier**, Tel. 621593399

■ **Ch. brasserie ou café**, avec gérance libre, étudie tte propos., Tel. 691594281

■ **Ch. emploi**, cdi, comme femme de ménage à Lux., Tel. 691989244

■ **Ch. place comme plongeur**, avec expér., salaire en fonction de la direction, décl., Tel. 691566035

■ **Ch. place comme serveur**, grde dispo. et flex., avec expér., décl., Tel. 691566035

■ **Ch. trav. comme aide-cuisinière ou plongeuse**, ayant de connaissance en cuisine méditerranéenne, décl., Tel. 621547604

■ **Ch. trav. comme chef de cuisine italien**, place à l'année, Lux.-ville, pas sérieux s'abst., Tel. 621593399

À chaque rêve son CRÉDIT ...

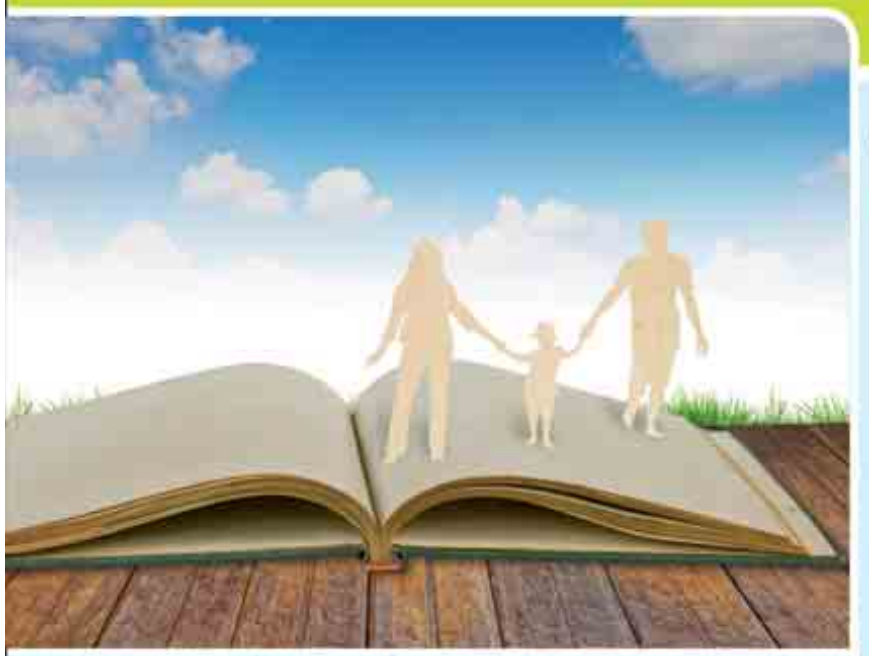

Regroupement **crédits**
Prêt **personnel**
Prêt **rénovation**

de 2.000 à 100.000€
Le jour-même !

RÉPONSE EN 5 MINUTES

Mir schwätzen Lëtzebuergesch
Falamos português

Krediter fir all Mënsch
Creditos para todos e para todos os fin

Keng fraien
Sem despesas

Fir gudd Rotschléi, kommt bei Är Agence SFB !
Para receber o nosso conselho, visite-nos !

Montant Nominal	Durée	Crédit Voiture neuve €/mois	Crédit Voiture neuve TAEG*	Crédit Personnel tout motif €/mois	Crédit Personnel tout motif TAEG*
5 001	36 x	148,54	4,49%	163,57	11,50%
7 000	42 x	180,13	4,49%	201,33	11,50%
9 000	48 x	204,82	4,49%	232,32	11,50%
12 000	60 x	223,17	4,49%	260,52	11,50%
15 000	60 x	278,96	4,49%	325,65	11,50%
20 000	60 x	371,95	4,49%	434,20	11,50%
25 000	60 x	464,94	4,49%	542,75	11,50%
25 000	72 x	401,22	4,99%	475,01	11,50%
30 000	72 x	481,47	4,99%	570,02	11,50%
35 000	84 x	492,70	4,99%	598,08	11,50%
35 000	72 x	561,71	4,99%	665,02	11,50%
40 000	84 x	563,09	4,99%	683,53	11,50%
50 000	84 x	703,86	4,99%	854,41	11,50%
50 000	120 x	/	/	686,91	11,50%
60 000	84 x	844,63	4,99%	1 025,29	11,50%
75 000	120 x	/	/	1 030,36	11,50%

* sous réserve d'acceptation de votre dossier en 1ère introduction

Les taux peuvent aller jusque 14,53 selon les dossiers

SFB BAISSE SES TAUX !

15000 clients 25

www.sfb.lu
0032 63 38 08 30
De 8 h à 21h, 7j/7

ATHUS
2, rue de Rodange

St-VITH
Tél. : 0032 80 28 00 40
Uniquement sur rendez-vous

SFB

"An alle Arbeitgeber... im Luxbazar sind die Stellenangebote KOSTENLOS!"

■ **Ch. trav. comme plongeur ou aide-cuisine**, décl., Tel. 661690445

■ **Ch. trav. comme plongeur/aide-cuisinier**, décl., Tel. 691681691

■ **Ch. trav. comme serveuse dans café**, décl., Tel. 621258773

■ **Ch. travail comme assistant restauration**, ou catering, Tel. 621467178

■ **Ch. travail comme plongeuse**, cdd, temps partiel, parle franç., port. et angl., aide cuisine, 5 ans d'expér., Tel. 691744126

■ **Chef de cuisine**, cdi, temps plein, 32 ans d'expér., sud du pays, étudie tte propo., Tel. +33387588357 ou +33613748686

■ **Chef de cuisine, bonne exp.**, ch. place à l'année ds brasserie-restaurant, service midi, +/- 30h/sem., non-buv., non-fum., libre de suite, Tel. 621145039

■ **Cuisinier 50 ans (lux) ch.**, cdi, temps plein, (plus de 30ans exp.)ch. place comme chef de cuis.ou gérant, Ettelbruck +/-30 kms, Tel. 621662302

■ **Cuisinier ch. trav.**, à Esch/Alzette ou Lux., décl., avec beauc. d'expérience, Tel. 661863485

■ **Cuisinière**, cdi, temps plein, avec expér. en cuisine française et italienne ch. travail en brasserie, Tel. 661202877

■ **Dame ch. trav. comme femme de ménage**, cdd, temps plein, plongeuse ou aide-cuisinière, décl., Tel. 691655726

■ **Dame tr. honnête**, cdi, temps plein, ch. du travail comme femme de ménage ou aide-cuisine, décl., Tel. 691157606

■ **Dynamique**, et motivée, ch. travail comme femme de ménage, temps plein, mi temps ou par heures, Tel. 621547604

■ **Etang de Clémency ch. serveuse**, bonne présentation, pas de débutante, parlant de préf. lux., à mi-temps, pour entrée immédiate, Tel. 691589589

■ **Etudiant ch. job**, cdd, temps partiel, dans le domaine de restauration (plonge), Tel. 691684151

■ **Etudiant ch. trav.**, cdd, temps partiel, comme plongeur avec poss. de travailler la nuit et même les weekends, Tel. 621668301

■ **Etudiante ch.trav.**, cdd, temps partiel, dans hôtellerie-restauration., Tel. 691609796

■ **Etudiante sérieuse ch. trav. comme plongeuse**, ou serveuse, Tel. 621426701

■ **F. portugaise ch. tav.**, comme cuisinière, aide-cuisine ou plonge, parle portugais et un peu de français, pas sér. s'abst., Tel. 661860496

■ **Frühstücksdame s. Arbeit**, sympathische Frau, 46, verwöhnt die Gäste morgens mit dem Frühstück, Tel. 691651901

■ **Gérant/responsable café-brasserie ch. emploi**, 47, avec autoris. de commerce disp. pour café/brasserie, foires et marchés, libre de suite, Tel. 26370944 ou 691539509

■ **Homme 40aine avec bcp d'expér.**, ch. trav. comme vendeur de produits de l'horeca, décl., Tel. 661840388

■ **Homme 42 ans ch. d'urgence trav.**, cdi, temps plein, comme serveur ou barman, au sud du pays, 5 ans d'expér., motivé, parle lux., franç., all., angl., décl., Tel. 661203311

■ **Homme avec autoris. de commerce pour café ch. trav.**, comme gérant technique ou responsable, décl., Tel. 661840388

■ **Homme avec autorisation prête à l'emploi**, pour café ou café-restaurant, cherche place de gérant technique dans une société tr. sérieuse, Tel. 691609819

■ **Homme à tt faire ch. trav. comme plongeur**, nettoyage, etc., mi-temps ou temps plein, décl., Tel. 621641729

■ **Homme bonne présentat.**, avec expér., ch. trav. comme serveur, barman, livreur, décl., dispo. de suite, Tel. 691131924

■ **Homme ch. trav. comme aide-cuisinier**, décl., Tel. 621180803

■ **Homme ch. trav. comme cuisinier**, cdi, temps plein, avec plus de 15 ans d'expér., cuisine française et italienne, Tel. 621644342

■ **Homme ch. trav. comme plongeur**, décl., Tel. 621180803

■ **Homme ch. travail**, temps plein, dans restauration, pour hôtel, sandwicherie, aide cuisinier, plonge, dispo. de suite, sér. et honnête, décl., Tel. 621307136

■ **Homme cherche**, travail dans la plonge ou aide cuisinier, décl., Tel. 691680046

■ **Italienne ch. travail comme**, femme de ménage, de chambre, aide de salle en restaurant ou maison privé, avec expér., franç. suff., décl., Tel. +33689884030

■ **J.f. 21 ans**, cdi, temps plein, ch. trav. comme femme de ménage, plongeuse, chambre, pour temps plein, décl., Tel. 691731423

■ **J.f. 6 ans d'expér. ch. poste comme**, cdi, temps plein, chef de partie, du lundi au vendredi en continu, pas sér. s'abst., Tel. 621480929

■ **J.f. ch. patron pour faire apprentissage**, dans restaur., aide-cuisine ou nettoyage, avec expér., décl., Tel. 621403579

■ **J.f. ch. patron pour trav. ds restaurant**, comme aide-cuisinier, urgent, décl, Tel. 621403579

■ **J.f., avec exp.**, bonne présent., parl. franç. uniq., ch. trav. comme serveuse ou barmaid, avec véhicule, pas sérieux s'abst., décl., Tel. +33626545972

■ **J.h. ch trav. de plonge**, cdi, sérieux, 28ans, dispo de suite, décl., Tel. 691717915

■ **J.h. motivé, dynam.**, et flexible, ch. travail comme plongeur ou aide cuisinier, décl., Tel. 691564219

■ **Jeune étudiant ch.**, cdi, temps partiel, à travailler dans un restaurant comme plongeur, Tel. 691804409

■ **Jeune femme ch. patron**, pour faire un apprentissage adulte comme serveuse, Tel. 621647346

■ **Jeune garçon 17 ans ch. restaurant**, temps partiel, pour finir ses 2 dernières années d'apprentisage, avec experience en brasserie, Tel. 691692988

■ **Jeune homme ch. travail**, cdi, temps plein, comme serveur, sér. et motivé, 10ans d'expér., pas sér. s'abst., Tel. 691819949

■ **Jeune serveuse ch. trav.**, dans restaur. ou café, le soir uniquem., sérieuse, avec expér., décl., Tel. +33688042546

■ **JH 26 ans ch. travail**, temps plein, comme serveur commis de cuisine ou plongeur, même extra, libre de suite, Tel. 621787309

■ **Manager/gérant ch. trav.**, cdi, temps plein, possédant une vaste exp. dans le horeca ou alimentation, Tel. +32494283097

■ **Pizzaïolo avec expér. ch. trav.**, décl., ou comme aide-cuisinier, Tel. 691648703 ou 691587649

■ **Pizzaïolo ch. trav.**, avec beauc. d'expérience, Tel. 691651258

■ **Plongeur ch. trav.**, décl., Tel. 691648703 ou 691587649

■ **Restauration**, ch. travail dans restauration (plonge, aide-cuis., etc), Tel. 691573668

■ **S. Aarbecht als Serveuse oder Botzfra**, oder aner normal Aarbecht, Emg. Elwen, ugemellt, Tel. 661217508

■ **Serveuse**, jeune femme ch. travail comme serveuse, Tel. 691127756

■ **Serveuse avec expér., rech. poste**, de 12 à 25hres/sem. pour café le matin ou restaurant service du midi, du lundi au jeudi, Tel. +33382440179 ou +33355053971

■ **Serveuse brasserie**, cdi, temps plein, rech. urgent place dans brasserie, au sud du Lux. de préf., voiture, dispo. de suite, Tel. +33676463231 ou +33786933821

■ **Serveuse qualifiée responsable ch. trav. dans café**, cdi, temps plein, souriante, bonne présent., libre de suite, décl., à Lux.-Ville, Esch/ou prox., Tel. +33664956709

IMMOBILIER IMMOBILIEN

■ **Ch. agent immobilier indépendant**, débutant accepté, parl. fran., angl. ou allem., envoyer CV avec lettre manuscrite à: info@roc-immo.lu, Tel. 661844265

■ **Ch. associé**, pour ouverture agence immo./promotion, Tel. +33671310267

Recherche/Suche

■ **Dame tr. honnête**, cdi, temps plein, ch. du travail comme femme de ménage, décl., Tel. 691157606

■ **Gérant Technique**, cdi, temps partiel, gérant technique avec droit d'établissement, rech. entrepreneur associé avec portefeuille qui désire ouvrir agence immobilière et promotion au Luxembourg, Tel. 691740321

INFORMATIQUE INFORMATIK

■ **GarageBand, Guitar**, ech sichen een deen sech mat garageband, mac an mat midi-agäng auskennt fir mer weiderzehëllefen. villmols merci., Tel. 691703882

Recherche/Suche

■ **Ch. travail comme**, cdi, temps plein, réparation, dépannage it & gsm(logiciels & matériels), 15 ans d'expér., Tel. 621653415

■ **Computer Reparieren/Répare PC**, satisfait ou remb., **Tel. 691551907**

■ **Conception web,**, étudiant en informatique crée site internet pro, site vitrine, e-commerce, flyer, carte de visite pro, réparation smartphone et plus encore, qualité assurée, **Tel. 661204350**

■ **J.h. av. de tr. bonnes connaissances**, en informatique cherche employeur, décl., Tel. 661204350

■ **Maintenance informatique**, cdd, temps partiel, étudiant en master2 informatique, spécialiste en maintenance, assure dépannage de vos ordi., b. prix, Tel. 691670165

■ **Master 2 Informatique**, cdi, temps plein, Diplômé Master 2 informatique + bachelor Mathématiques cherche emploi en informatique ou en finance. CV sur demande, Tel. 691551907

■ **Réparation ordinateur**, étudiant en informatique assure la maintenance matériel et logiciel de votre ordinateur, Tel. 661177105

■ **Technicien Informatique**, cdi, temps plein, jeune diplômé ch. emploi en tant que technicien informatique, province Luxembourg ou Luxembourg même, Tel. +32492683553

MARKETING COMMUNICATION MARKETING KOMMUNIKATION

Recherche/Suche

■ **Etudiante ch. travail**, cdd, temps partiel, comme marketing communication, Tel. 691609796

■ **Vertrieb/Marketing**, temps partiel, Frau(30), dynamisch, flexibel und zuverlässig sucht neuen Wirkungskreis Vertrieb/Marketing, sprachen: D, E, L. F-Grundk., Tel. +496864272665 ab 20Uhr

JOURNALISME PUBLICITÉ MÉDIA JOURNALISMUS WERBUNG MEDIEN

Recherche/Suche

■ **Privé ch. investisseur**, pour brochure commerciale, Tel. 691235525

MÉDICAL PARAMÉDICAL MEDIZIN, PARAMEDIZIN

Recherche/Suche

■ **Aide soignante**, cdd, temps plein, ou secrétaire (Word, Excel, etc) ch. à garder enfants, permis b, Tel. +33681089416

■ **Secrétaire médicale**, cdi, temps partiel, Tel. +33357100250

RESSOURCES HUMAINES PERSONALABTEILUNG

Recherche/Suche

■ **Ch. tous types de travail**, temps partiel, dans le secteur ressource humaines, Tel. 691814777

■ **Nourrisse agréée**, cdi, temps plein, expér., propose ses services à Esch/Alzette, travaillant avec le minist. de la fam., act. pédag. psycho. grd. m. et jard., Tel. 691211646 ou 691132095

SAISONNIER SAISONARBEITER

■ **S. student(in) ab 16j.**, in Schengen/Perl, für leichte Gartenarbeit, Auto putzen, Tel. 691280579

Recherche/Suche

■ **J.h. ch. trav. d'été**, cdd, sociable, ponctuel, motivé, ouvert à ttes propos., Tel. 621668301

■ **Mann 54 sicht dringend Aarbecht**, cdd, temps plein, evtl. 20 St./Woch, ech analyséieren all serieux Propos, Tel. 621323334

■ **S. Arbeit in der Obst- o. Traubenlese**, angemeldet, Tel. 621667670

SECRETARIAT SEKRETARIAT

■ **Ch. secrétaire**, cdi, temps plein, pour travailler à Baschleiden, du lu. au ve., 8h/jour, Tel. 691685104

Recherche/Suche

■ **Ch. emploi en secrétariat**, cdi, temps plein, je suis assistante commerciale bilingue, angl., BTS assistante de direction, 7ans d'expér., Tel. +33614289499

■ **Ch. travail**, temps plein, comme secrétaire diplômée, temps plein, parl. et écr. fr., lux., ang., all., permis B voiture personnelle, Tel. 661815751

■ **Etudiante 18 ans ch. patron**, temps plein, pour un apprentissage d'un an en secrétariat, compta: dans tout milieu, à partir de 09/12, motivée, ponct., Tel. 621199272

■ **Etudiante ch. job comme secrétaire**, cdd, temps partiel, Tel. 691609796

■ **Etudiante en Master 2**, cdd, temps partiel, en mathematiques financiers ch. trav., parle français, anglais, allem., maîtrise sas, sap, vba (access, macro excel), Tel. +4915211952411

■ **Femme ch. trav. secrétariat**, admin., parle fr./anglais, plus. années d'expér., décl., Tel. 26502006

■ **J.f., 21, ch. emploi**, cdi, temps plein, comme secrétaire, pas diplômée mais apprend tr. vite, parle: fr., pt., lux., all., Tel. 621199181

■ **Jeune dame rech. d'urgence trav.**, cdd, temps partiel, parlant et écrivant correctement le franç., angl. moyen,, Tel. 621740800

■ **Jh sérieux ch. emploi**, cdi, temps partiel, bureautique, encodeur, saisie de données etc., statut trav. handicapé, Tel. 382826340

■ **Secrétaire**, temps plein, s. Aarbecht an engem Büro, mat Diplom, Tel. 691783733

TÉLÉTRAVAIL TELEARBEIT

■ **Augmentez vos revenus**, 150-1.500.-/m. ou 15.000-50.000.-/mois, formation assurée, Tel. 691887877

■ **Jobixx Neuer Job Neue Zukunft**, Zusatzverdienst, Nebenjobs, Arbeit von Zuhause. Geschäftswagen möglich. www.jobixx.com/jobs, Tel. 691887877

TRANSPORT LOGISTIQUE TRANSPORT LOGISTIK

■ **Ch. remorque vide**, proven. d'Italie, pour rapatrier voiture, Tel. 309410

■ **Déménagement**, hommes font déménagement, avec camionnette, vident votre maison, appartement, chambre, grenier, etc, **Tel. 691614084**

Déménagement, dans tous le pays, Tel. 691240960

Déménagement avec camionnette 16m3, ttes distances, vide votre maison, commerce, nettoyage, recyclage déchets, Tel. 621679531

Enlèvement, mobilhome et transport, Tel. 691240960

Homme avec camionnette, fait ttes livrais., Tel. 691569548

■ **Homme sérieux avec camion 21m3**, fait déménagements ttes distances, débarras. caves, greniers, devis gratuits, travail soigné, Tel. +33683800305

Ne jeter rien! Vide maison, et récupère ts meubles, lave-linge, sèche-linge, etc. gratuit, Tel. 661827322

LUXBAZAR "info"

Nous informons nos annonceurs que la loi exige que toutes les annonces de places vacantes doivent obligatoirement indiquer l'adresse complète de l'employeur.

Wir möchten unsere Anzeigenkunden darauf hinweisen dass es gesetzlich vorgeschrieben ist, dass alle Stellenangebote die komplette Adresse des Anbieters enthalten müssen.

■ **Suche abwechselnd Mitfahrgelegenheit**, von Weiswampach nach Diekirch, hin- u. zurück, Arbeitszeiten von 8-17 Uhr, Mo.-Fr., Tel. 621145858

★ **Transport beim umziehen**, räume Keller, Speicher, recycling, Garten arbeit, Tel. 621295465

Recherche/Suche

■ **Ch. trav. comme chauffeur**, permis B + EB, décl., Tel. 621404889

■ **Ch. trav. comme chauffeur de bus**, à mi-temps ou plein temps, Tel. 621391772

■ **Ch. trav. comme chauffeur international**, décl., Tel. 621465116

■ **Ch. trav. comme livreuse**, ou comme distributrice, décl., Tel. 621327617

■ **Ch. trav. dans transport logistique**, libre jour et nuit, permis B, beauc. d'expér. en livrais. express, ch. trav. restauration, Tel. 621467178

■ **Ch. travail comme chauff.**, temps plein, j.h. 28ans avec permis b, ch. trav. comme chauff. de voiture ou mini bus, en urg., Tel. 691620428 ou 691617842

■ **Ch. travail comme chauffeur/livreur**, décl., Tel. 661690445

■ **Chauffeur 54 ans ch. emploi**, national et international, parl. ital., 25 ans d'exp., possède ADR, décl., Tel. 691722217 ou +33670256182

■ **Chauffeur ch. trav.**, cdi, temps plein, temps plein pour nat. ou inter., deloge la semaine, Tel. +32494464989

■ **Chauffeur livreur VL, 36 ans ch. poste**, cdi, temps plein, permis B aux Luxembourg même pour trajet international rigoureux avec un grand sens de contact avec la clientèle nationalité italienne langues parlées italienne, espagnole, portugaise, française, Tel. +33672302168

■ **Chauffeur permis A-B-C-E, ADR**, cdi, temps plein, j.h. sérieux 28ans ch. trav. comme chauffeur camion/livreur/personnel, dispo. de suite, décl., Tel. 691717915

■ **Chauffeur permis B, E**, cdi, temps plein, recherche travail de tout type, Tel. 691728239

■ **Chauffeur PL Portug. ch. trav.**, cdi, temps plein, Bus, ADR, sérieux, responsable, Tel. 691145013

■ **Babysitting**, cdd, temps partiel, ch. babysitter pour garder notre fils de 20 mois,l a semaine de 18h00 à 19h30. Possibilité de logement, Tel. +33620434900

■ **Carrosserie Roemen in Kehlen 30 Z.I. sucht einen Techniker (m/w)**, Ihr Tätigkeitsbereich: Planung u. Verkauf von Fahrzeugaufbauten u. Metallkonstruktionen, Bestellung von Material u. Baukomponenten, Preisangebots- u. Rechnungserstellung, Projektleitung u. Endabnahme, Kundendienst, Ihr Profil: abgeschlossene Ausbildung als Techniker, selbständige Arbeitsweise, Kenntnisse in Exel, Word, Access, CAD-Programm u. a., Teamfähigkeit u. Führerschein B, sehr gute Kenntnisse in lux., deutsch, franz., freundlicher u. informativer Kundenkontakt. Bewerbung mit Lebenslauf per e-mail: info@roemen.lu, Tel. 309919

■ **Ch. femme pour tâches ménagères**, cdi, temps partiel, cuisine, courses, repass. à Diekirch, matins, 15hres/sem. (sauf vacances scol.), avec voiture, Tel. 621634610

■ **Ch. hôtesse à la consommation**, fixe + pourcentage, Tel. +3263232030 ou +32496279551

■ **Construction**, cdi, temps plein, 1 chef d'équipe et 1 maçon gros-oeuvre pour entrée immédiate, région d'Arlon prox. Lux., Tel. +32494988778

■ **Interessanten Job**, Firma Envie sicht motivéiert a sympatësch Dammen fir Virféierungen ze maachen, fir mei infoen mellt iech um, Tel. 621703905

■ **J.f. garde votre enfant**, de tout âge, Esch/Alz.-centre, fait aussi repassage, Tel. 691718472

Nettoyage cave et grenier, Tel. 691240960

Räume Keller und Speicher, Tel. 691719309 ou 661486934

■ **Vertriebspartner gesucht**, passives Einkommen, eigener Firmenwagen, gerne auch 50+, ohne Eigenkapital, Tel. 621157502

Vide maison, cave, grenier et tout bâtiment
gratuitement, contre récupération de meuble, vaisselle, etc. Sinon devis gratuit. Travail rapide et soigné, Tel. 691538185

■ **Etudiante sérieuse, dyn.**, cdd, temps partiel, fait ménage, repassage et babysitting, alent. lux., parle franç., ital., dispo. de suite, Tel. 691722581

★ **Femme (46)**, cherche petit travail pour s'occuper des tombes et soigner les plantes/fleurs au cimetière, Tel. 691651901

■ **Femme de ménage**, décl., Tel. 691650258

■ **Femme de ménage port.**, ch. travail, responsable, honnête, avec expérience, décl., Tel. 621467178

■ **Femme sérieuse et motivée**, ch. travail de ménage, nettoyage et repassage, parle bien le portugais et le français, Tel. 691705897

■ **Garde enfants à Rodange**, pas sér. s'abst., décl., Tel. 621383478

■ **Gouvernante/femme de charge**, 27ans, ch. trav., 5j./semaine, sérieuse, travailleuse, parle anglais et portugais, disp. de suite, Tel. 691115160

■ **Hobbyfotograf s. Modell**, Alter 18-65. Nur Fotointeresse, keine finanz. Interessen, bezahle auch kein Geld. Aktfotos möglich. 100% Diskretion. Auch Mutter + Tochter + Futur Maman möglich. Nur seriöse Anrufe o. SMS, 100% Diskretion, Tel. 621314742

■ **Homem 56 anos**, cdi, com diploma de groista profissional e com muita experiência grau 3, fala francês e permi b, disponiblidade imediata, Tel. 691544658

■ **Homme avec permis et voiture, ch. trav.**, aussi de taxi, jour et nuit, trav. soigné, décl., Tel. 691235525

■ **Homme à tout faire ch. d'urgence travail**, cdi, temps plein, décl., Tel. 661203311

■ **Homme à tout faire ch. travail**, avec voiture, trav. jardinage, saisonniers etc., libre de suite, décl., Tel. 691649559

■ **Homme à tt faire**, ch. trav., pendant les vacances scolaires, fait aussi trav. de chauffeur-livreur, Tel. 691528960

■ **Homme ch. trav. dans ts les domaines**, comme ouvrier, décl., Tel. 621143076

■ **Homme, 30 ans, ch. trav.**, aide-cuisinier, plongeur ou nettoyage, ménage, jardinage, décl., Tel. 621595589

■ **J. étudiant ch. de pet. boulots**, cdi, temps partiel, Tel. 691804409

■ **S. léif Leit**, déi een brauchen fir hieren Haushalt ze maachen (botzen an strecken), Samstes 4 St. am Norden, ugemeld, Tel. 691500374

■ **Sichen eng Aarbecht mat Zukunft**, cdi, temps plein, am industriellen Secteur, Schichtenaarbecht an Week-ender wieren keen Thema, Tel. 621622810 no 18 Auer

■ **Soudage prof.**, soudage de garde de corps interieur et exterieur (fer/acier inoxydable) et rénovation ou peinture et montage, décl., Tel. 621713998

■ **Stagiaire en énergie et env.**, cdd, temps plein, étude en master 2, énergie et environ, cherche stage pour travaux de fin d'études, Tel. 661561008

■ **Suche Arbeit als Maler**, Fassade, Gärtner, angemeldet, Tel. 691879080

■ **Wunnt dir teschent Miersch an der Staat**, an braucht Hélléf bei der Streck an beim Botzen mellt iech bei mir, Tel. 661454245 691811226

SERVICES DIENSTE

BABYSITTING

■ **Assistante parentale**, avec chèques-services, ch. et amène les enfants à l'école, inclus repas, à Tétange, Tel. 621635390

■ **Assistante parentale agréée accueille enf.**, en milieu familial, avec chèque service, habit. à Mersch, s'occupant d'enf. de 2 mois à 4 ans, horaires flexibles, de lundi à samedi, possib. jour férié, Tel. 26322639 ou 621357488

■ **Assistante parentale agréée garde enfants**, de 3 mois à 3 ans à Esch/Alz., décl., Tel. 621477901 ou 621531080

■ **Assistante parentale garde enf.**, cdi, avec agrément, accepte chèques services, décl., Tel. 621192364

■ **Assistante parentale garde vos enf.**, qui vont à l'école Wolkesdal, Lenkeschléi et Brill, à Dudelange, Tel. 621482020

■ **Assistante parentale italienne**, habitant au cents, accueille vos enfants dans ma maison, avec jardin, places disponible, non-fumeuse, activités assurée, bonne ambiance familiale, j'accepte les chèques-service, Tel. 691659907

■ **Assistente maternelle ch. à faire babysitting**, sud de Lux. chez particuliers + tâches menagères, décl., Tel. 621385245

■ **Babysitter**, cdd, temps partiel, patiente et attentionnée avec les enfants, Tel. 691646490

■ **Babysitting**, femme tr. sérieuse ch. à garder enf., à Soleuvre, Tel. 621707367

■ **Babysitting**, femme sér. garde enfants le soir à partir de 18h et w.e. toute la journée, Tel. 691314986

■ **Babysitting**, jeune fille ayant accompli cours désire faire babysitting, langues: lux., français, allemand, Tel. 621165088 ou 661270595

Chez Nounou Tatie
LIMPERTSBERG - LUXEMBOURG CENTRE
Garde d'enfants
par nourrice expérimentée
De Lundi à vendredi
Temps plein ou temps partiel
Vacances scolaires incluses
De 7h à 19h - Horaires très flexibles
Tél.: +352 691 804 798

■ **Assistante parentale agrée**, garde enfant à Lallange, Tel. 621527168

■ **Ch. babysitter à Esch**, urgent, pour garder mes enfants, à Esch/Alz., pour prendre et amener à l'école du Brill, avec chèque service, Tel. 691409528

■ **Ch. nounou agréée cheque service**, pour mon fils de 6 ans, après foyer scolaire (Weimerskirch Eich Dommeldange) entre 18h20-19h30, Tel. 621309302

■ **Ch. personne sérieuse**, motorisée pour aller chercher 3 enfants à l'école et les garder, Tel. 691771224

■ **Daagesmamm**, temps partiel, zu Diddeleng gesicht, am Véirel Léih, fir 2 Kanner, 4 Joër an 18 Méint aal, mat chèque service, Tel. 691730823

■ **Dame garde enfant à Differdange**, centre avec chèque service, décl., tous les jours, même samedi, j'enmène à l'école et aide au devoirs, pas sér. s'abst., Tel. 621677757

■ **Dame portugaise fait babysitting**, cdi, temps plein, garde vos enfants (0-4 ans) du lundi-vendredi, Kayl/Tétange, parl. portugais, anglais et franç., Tel. 691677753

■ **Garde d'enfants**, ch. étudiant(e) ou dame sérieuse et flexible avec permis de conduire pour s'occuper de 2 enfants, les tâches consistent entre autres à conduire les enfants aux activités parascolaires et encadrement / babysitting le soir, flexibilité souhaitée, région Remich Schengen, Mondorf, Perl, Tel. 691106717

■ **Jeune maman**, travaille comme assistante parentale à Michelbouch aimerait garder vos enfants, Tel. 621642974

■ **Nounou agréée**, habit. rue J.F. Kennedy à Differdange garde vos enfants chez elle, accepte chèques-services, flexible, Tel. 582843 ou 661747683

■ **Nounou qualifiée reçoit à Limpertsberg**, enfants de 0 à 4 ans, Tel. 691746896

■ **Rech. Nanny/Babysitter**, cdi, temps partiel, pers. sérieuse p. consuire à des activités lux. ville + aide aux devoirs et lecture - (6 / 12 ans) - apm: mar + mer + jeu. Permis + fr + en, Tel. 621348085

Recherche/Suche

■ **Assisstante parentale**, de Strassen, 1 place pour garder votre enfant de 0-4ans, du lun.-ven. avec chèques services, Tel. 27293928 ou 621741425

■ **Assistance parentale**, garde enfants de bébé à 10 ans chez elle, région Bascharage, Dahlem, Garnich, Schouweiler, Dippach, Tel. 691478760

■ **Assistante parentale**, cdi, agréée à Huldange commune de Troivierges dispose d'une place libre, temps plein, accèpte chèques service, Tel. 621461104

■ **Assistante parentale**, agréé par le ministère de la famille garde enfant Heisdorf/Steinsel, chèque service acceptés, décl., Tel. 621627903 ou 26334381

■ **Assistante parentale**, agrée avec expér. de 17 ans, à Dudelange secteur Brill, garde vos enfants du lundi au vendr., travail en collaboration avec chèque service, Tel. 26510893

■ **Assistante parentale**, acceptant chèque service, sur Pétange, non-fum., ch. à garder enf., 1 place dispo. de suite, Tel. 621661962

■ **Assistante parentale**, avec agréement et chèques service à Dudelange (école Gaffelt) a des places libre pour enf. à partir de 2 ans, du lu.-ven., Tel. 621212796

■ **Assistante parentale**, accueille les enfants à Bissen avec chèque service, Tel. 661196060

■ **Assistante parentale**, cdi, Differdange, prox. école Woiwer, accueillle vos enfants de tout âge, horaires flexibles, avec chèque service, Tel. 621318793

■ **Assistante parentale**, acceptant chèque-service, garde vos enf., du lun. au vend., à part. de 10h, à Esch à côté de la commune, parl. fran., lux., portug., décl., Tel. 691606672

■ **Assistante parentale agrée**, accepte les chèques service, cherche enfants à garder à son domicile, non fumeur, région Dudelange, Tel. 621410910

■ **Assistante parentale agrée garde enf.**, (chèque service), de 0-4 ans, Lux.-Clausen, parl. port., fr., angl., Tel. 661123352

■ **Assistante parentale agréée**, propose ses services pour garder votre enfant à temps plein ou à convenir, Beringen Mersch, Tel. 621398950

■ **Assistante parentale agréée**, cdi, temps plein, il me reste 1 place disponible à partir d'août et 2 à partir de septembre, mes horaires sont fléxible du lu-ve., Tel. 24527074

■ **Assistante parentale agréée**, avec chèque service, habitant, Boevange/Attert, ch. à garder enfants, Tel. 621734116

■ **Assistante parentale agréée**, garde enfants, avec chèque-service, de 0 à 2 ans, à Belvaux, décl., Tel. 691977905

■ **Babysitting**, dame garde votre enfant avec beauc. d'amour à Esch/Alzette, 200.-/mois, pas chèque service, Tel. 691258403

■ **Babysitting**, garde des enfants à Esch/Azette, tt âges, de lundi au samedi, Tel. 691817100

■ **Ch. trav. sérieux et décl. pour faire babysitting**, 11 ans exp. au Lux., avec références, fait ts les trav. ménag. ds maison, accompagne enf. dans leurs activités etc., pour septembre, Tel. +33671354552

■ **Ch. travail comme babysitter**, jeune étudiant à la recherche de trav. en babysitting, Tel. 691591799

■ **Dagesmam/ Nourrice**, cdi, temps plein, nounou agréée par Ministère ch. à garder enfants à Wasserbillig, non fum., pas d'animaux, accepte chèque service, horaire flexible, dispo. dès 6h matin, parle lux., fr., port., Tel. 621748428 sms

■ **Dame sérieuse et responsable**, maman sérieuse garde vos enfants, chez elle à Diekirch, à tte heure, Tel. 621424305

■ **Dame tr. gentille**, qui parle le portugais et l'allemand, garde des enfants à son domicile, zone de Pétange, Tel. 621183136

■ **Educatrice 22 Joer**, temps partiel, mëscht Babysitting an der Staat, hun een Auto an vill Erfahrung, am Daag/Méttes méiglech, Tel. 691951000

■ **Etudiante ch. à faire du babysitting**, cdd, temps partiel, Tel. 691576290

■ **Etudiante ch. emploi**, cdd, temps partiel, comme babysitter, rég. sud ou centre du pays, Tel. 691609796

■ **Femme**, garde enfants chez vous, chez elle, parle fr., ital., angl., langues slaves, Tel. 691128494

■ **Femme ch. trav. garde enfants**, avec chèque service, rég. Diekirch, Tel. 807377

■ **Femme ch. trav. nounou**, cdi, temps plein, femme sérieuse ch. travail nounou, avec exp., avec permis, parle français, russe, lituanie, Tel. 621243555

■ **Femme sérieuse et responsable**, ch. à garder votre enf. chez vous, aide à la maison, permis B, contre logée et nourrie et revenu, Tel. 691671460

■ **Garde d'enfants et ménage**, cdi, temps plein, dame ch. à garder enfants la journée, la nuit et les weekends à Lux.-Merl et faire ménage, Tel. 691240325

■ **Garde enf.**, à Dudelange, le soir, possib. d'aller les chercher à la crèche, avec chèques service, Tel. 621420835

■ **Garde enfants chez moi**, jeune maman garde enfants chez elle et va les chercher à l'école dans la région de Junglinster, possède voiture privé, Tel. 691657319

■ **If you need a babysitter during the weekends**, call me, spanish, italian, english, decl., Tel. 691718216

■ **J.femme sérieuse**, bonne présent., 24 ans d'exp., garde bébé ou enfant, aide au ménage, non fum., parl. fran. uniquem., véhicule, pas sérieux s'abst., décl., Tel. +33626545972

■ **J.fille garde vos enfants**, cdi, en tte sécurité pendant la journée ou en soirée et les aide avec leurs devoirs, zone du sud ou lux.-ville, Tel. 691577628

■ **Jeune femme garde enfant**, à votre domicile, va aussi chercher à l'école et aide à faire les devoirs, grde expérience, Tel. 621767070

■ **Jeune fille au pair roumaine ch. famille**, dispo. pour aider une maman à s'occuper d'enf. ou autre, participer aux tâches ménagères ou autres activités, non fum., dispo. dès 09/2012, 850.-/mois, live in/out, temps plein/partiel, vient de milieu rural peut s'occuper d'animaux, décl., Tel. 621520614

■ **Jeune maman garde enfants**, temps plein, à Dudelange (Gffelt), enf. dès 1er âge 6j/7, parle lux., fr., port., Tel. 691318174 ou 661153864

■ **Junge Frau s. Arbeit als Babysitterin**, täglich, eigenes Auto vorhanden, angemeldet, Tel. 661333800

■ **Le bien-être de votre enfant**, cdi, temps plein, si vous cherchez le confort et le bien-être de votre enfant, à votre service, dispo. imméd., ts les jours à tt moment, Tel. 691678698

■ **Maache Babysitting am Norden**, hun 19J., vun Ettelbréck, ka Weekend owes schaffen an och an der Nuecht, sinn op enger 13e fir Erzéiher, Tel. 621688181

■ **Maman 2 enf. garde enfants.**, temps plein, avec jardin, pleine de jeu, possibilité la nuit, à Esch/Alzette, Raemerich, Tel. 691652482

■ **Mamm vun 3 Kanner versuergt**, äer Butzen gäeren bei iech od. bei mir doheem, méng Kanner hunn 8, 10 an 12 Joer. Wann dir Hausdéieren hutt, stéiert mech dat nët, ech hun selwer 2 Muppen an eng Kaatz. Ech sin och Owes an Week-Ends disponibel an froen vernünfteg Präisser, Tel. 661457168

■ **Mamm vun 3 Kanner versuergt äert Kand**, bei mir doheem, hunn ganz vill Erafahrung, hunn ëmmer an enger Crèche geschafft, Tel. 691676606

■ **Nanny**, 46 year old, speaking eng., french, lux., german, is looking for a new job, Tel. 691651901

■ **Nounou**, bonjour, jeune femme sérieuse avec expérience cherche à garder bout' de chou de 1 mois à 3 ans, à mon domicile, sur Hettange Grande, Tel. +33671536469

■ **Si vous cherchez une grand-mère**, la cinquantaine, pour s'occuper de vos enfants les weekends ou le soir, n'hésitez pas à m'appeler, 30 ans d'expérience, Bettembourg, Tel. 621192054

■ **Travaux ménage, babysiting**, cdd, temps partiel, j. femme ch. travaux de ménage, babysiting, restauration, Tel. 691652603

MÉNAGE REPASSAGE HAUSHALT

■ **Ch. femme de ménage**, Restaurant Dolce Vita, Lorentzweiler, Tel. 621312492

■ **Ch. femme de ménage**, 1x/semaine 3h, vendredi matin ou samedi matin, pour ménage et repassage, min. 35 ans, 10.-/h, à Esch, Tel. 621696582

■ **Ch. femme de ménage à Steinsel**, temps partiel, aussi pour repassage, sérieuse et responsable, avec exp., Tel. 661784871

■ **Ch. femme de ménage/repassage**, avec voiture pour 4 h/sem. tous les vendredis, à Perl (prox. Schengen) disp. de suite, Tel. 621633555

■ **Ch. femme de ménage/repassage**, sérieuse, décl., lundi, mardi et merc., à partir de 17/18h sur Schifflange, Tel. 621417916 h. de repas

■ **Ch. femme ménage/repassage**, à Moutfort, décl., pour 4hres/sem., envoyer SMS, Tel. 691590054

CPE Crédit Populaire Européen SPRL
(prêts à tempérament, crédits hypothécaires, assurances...)
L'expérience et l'efficacité à votre service
• Crédits pour tous et pour tous motifs!
Kreditar fir all Mensch (Invaliden, Rentner, ASW...)
Creditos para todos e para todos os fins
• Réponse en 5 minutes, argent le jour même
Eng Décisioun an 5 Minuten, d'Souen den selwechten Dag
Resposta em 5 minutos
• Regroupement de crédits en cours
Zesammen leen vu Kredite
Regroupamento de todos vossos creditos
Pas de frais internationaux
• Keng International Fréen
Sem despesas internacionais
Exemple de tarification vente à tempérament voiture neuve*

Montant	Mensuel	TAEG
5.000€ – 36 x	148,51 €	4,49%
5,601 € – 42 x	144,13 €	4,49%
6,500 € – 42 x	167,26 €	4,49%
7,501 € – 48 x	170,71 €	4,49%
8,500 € – 48 x	193,44 €	4,49%
10.001 € – 60 x	185,99 €	4,49%
11.500 € – 60 x	213,87 €	4,49%
12.500 € – 60 x	232,47 €	4,49%
15.000 € – 60 x	278,96 €	4,49%
17.500 € – 60 x	325,45 €	4,49%
20.000 € – 60 x	371,95 €	4,49%
25.000 € – 60 x	464,94 €	4,49%
30.000 € – 60 x	557,92 €	4,49%
35.000 € – 60 x	650,91 €	4,49%
37.500 € – 60 x	697,41 €	4,49%
50.000 € – 60 x	929,88 €	4,49%

PRETS HYPOTHECAIRES (Quotité <= 80%)

Type	Montant	Durée	Mensuel	TAEG
1/1/1	10.000€	20	58,66€	3,70%
3/3/3	10.000€	15	73,16€	3,90%
5/5/5	10.000€	25	53,42€	4,20%
10+5	10.000€	15	76,49€	4,60%
10+5+5	10.000€	20	63,26€	4,60%
10+5+5+5	10.000€	25	55,58€	4,60%
Fixe 15 ans	10.000€	15	77,23€	4,84%
Fixe 20 ans	10.000€	20	64,83€	4,84%
Fixe 30 ans	10.000€	30	55,48€	4,84%

EXEMPLE DE TARIFICATION PRET A TEMPERAMENT

Montant	Mensuel	TAEG
2.501 € – 30 x	98,30€	14%
7.501 € – 48 x	193,63€	11,50%
10.001 € – 60 x	217,12€	11,50%
12.500 € – 60 x	271,37€	11,50%
15.000 € – 60 x	325,64€	11,50%
20.000 € – 84 x	341,76€	11,50%
30.000 € – 84 x	512,64€	11,50%
37.500 € – 84 x	683,52€	11,50%
50.000 € – 84 x	854,41€	11,50%
50.000 € – 120 x	686,90€	11,50%

☎0032 63/23.99.29
Nous vous écoutons et vous conseillons contactez nous de 07h00 à 22h00
PRETS HYPOTHECAIRES JUSQU'A 125% DE LA VALEUR DE LA MAISON
TAUX DE BASE 3,25% QUOTITE INFERIEURE A 80%
EX.: Pour 10.000 € en 20 ans (1/1/1) 56,48 € / mois
PRETS HYPOTHECAIRES SPECIAL CONTENTIEUX
Vous êtes au contentieux et désirez assainir votre situation financière... contactez-nous...
BAISSE DES TAUX EN "PRÊT PERSONNEL"
N° GRATUIT 8002 5900 (à partir d'un poste fixe)
11, rue des Capucins - B-6700 ARLON - www.cpe-crédit.com
J.S. SCARCEZ Courtier de crédit agréé
N°CBFA 048242A *TAEG à titre indicatif sous réserve de modification

■ **Chauffeur PL/bus**, j.h. 33 ans ch. emploi, temps plein, permis b, c et d, fimo voyageur et transport, étudie ttes propositions, Tel. +33678487433

■ **Chauffeur prof.**, cdi, temps plein, sér., expér., 30 ans d'expér., parle 5 langues, à la recherche d'un emploi de chauffeur privé, décl., Tel. 621621303

■ **Chauffeur/livreur ch. travail**, permis b (max. 3,5t. av. expérience), Tel. 691315437

■ **H, 44 ans, ch. trav.**, comme chauffeur et homme de confiance, chez privé, de direction, sécurité VIP, formation comme chauffeur de sécurité VIP, connaiss. d'espagnol, anglais, non-fum., décl., Tel. +32474948728

■ **Homme 38 sérieux**, cdi, temps plein, ch. travail, comme chauffeur/livreur ou chauffeur personnel, Tel. +32485684655

■ **Homme 46 ans**, ch. trav. de chauffeur libre dans boulangerie ou patisserie ou autre livraison avec 21 ans d'expérience, 4 h par jour, ou quelques heures par semaine, Tel. 691204122

★ **Homme 62 ans ch. trav. comme chauffeur**, retrait permis B, C, E, décl., Tel. 691413734

■ **Homme bonne présent.**, cherche trav. comme chauffeur, transport privé jour et nuit, flexible sur les heures de travail, décl., Tel. 621307136

■ **Homme consciencieux et ponctuel**, avec permis C, ch. trav. comme chauff., habitué à travailler avec camion benne et autres, décl., Tel. 661881409

■ **Homme sérieux**, ch. travail en calite de cchauffeur avec permi de conduire b avec participation de l'adem, Tel. 661635603

■ **J. h. chauffeur/camion sér.**, 32 ans ch. trav., pour national ou international, permis B, C, E dispo. de suite, décl., Tel. 691837545

■ **J. h. chauffeur/camion sér. ch. trav.**, temps plein, pour national ou international, permis B, C, E, dispo. de suite, décl., Tel. 621671954

■ **Mr ch. trav. comme chauffeur privé**, ambassades, banques, annonce sérieuse, je parle Portugais, Français, Anglais, beaucoup d'expérience, Tel. 691103185 ap. 16 H

■ **Nacelle de conducteur de Nc 1B3B**, cdd, temps plein, ch. travail en hauteur de jour et de nuit, Tel. +33642394187 ou 621743984

■ **Rentner fährt ihr Auto/LKW**, zur Reparatur in Garage oder Kontrollstation, Tel. 621428361

AUTRES SECTEURS D'ACTIVITÉ ANDERE ARBEITSBEREICHE

■ **Athus: salon de massage**, frontière belvaux, ch. masseuse, bonne présentation, Tel. 621667999

Vide maisons, caves, greniers, achat successions jouets, lin, etc, Tel. 621250103 ou 26590657

Recherche/Suche

■ **50 years old nanny**, cdi, temps partiel, honest, trustwothy, reliable person english and french, searching for a full or part time job, decl., Tel. 621762805

■ **Babysitter**, versuergen Äer Kanner owes oder och wa Kanner krank ginn an dir musst schaffe goen, nemmen am Eislek, Tel. 691783733

■ **Caméraman-photographe ch. trav.**, décl., Tel. 621518576

■ **Ch. occupation(s)**, pour jeune retraité, de préf. canton de Redange, ex. sous forme de bénévolat, toujours disponible, Tel. 621346854

■ **Ch. patron pour apprentissage adulte**, comme décoratrice publicitaire et graphique, Tel. 691898935

■ **Ch. trav. chez un vétérinaire**, temps partiel, ou autres, contact av. animaux pr quelques heures, env. Echternach ou ville 691814777, Tel. +4965259346091 ou 691814777

■ **Ch. travail**, jeune étudiante ch. tr. pour financer ses études, flexible et ouverte à vos propositions, travailleuse et motivée, Tel. +4915211952411

■ **Ch. travail sérieux partiel**, f., 47, lux., sérieuse ch. trav. pour nettoyer, aide aux besoins (classement, rangement), pas sérieux s'abst., Tel. 621241167

■ **Ch. tt type de travail**, cdi, temps plein, jeune homme motivé, venu du Portugal, sérieux, décl., Tel. 691242517

■ **Chômeur reclassement externe**, cdi, temps partiel, ch. emploi tps partiel, grde disponibilité, véhicule perso., Tel. +3263222992

■ **Couple ch. gérance de camping, buvette**, ou gîte et auberge, autorisations ok, langues lux., all., fr., nl, angl., Tel. 621682771

■ **Dame ch. trav. comme couturière ou modeliste**, décl., Tel. 621327617

■ **Déménageur**, cdd, temps partiel, étudiant ch. trav. de déménagement et autres, Tel. 691684151

■ **Employé polyvalent**, cdi, temps partiel, prérétraité rech. travail de chauffeur/livreur petit colis, réceptioniste ou autres, faire proposition quelques heures/semaine, Tel. +33619373145

■ **Etudiant ch. emploi**, cdd, temps partiel, Tel. 691667717

■ **Etudiant ch. job**, Tel. 691684151

■ **Etudiant ch. job**, cdd, temps partiel, en manutention (toutes activités), Tel. 691684151

■ **Etudiant ch. job vacant**, temps plein, étudiant motivé ch. travail pour vacances de Noël, Pâques et été, Tel. 691800850

■ **J.f. dispon. ch. qqes hres de ménage**, cdi, temps partiel, ou dans la restauracin avec expér. décl., Tel. 691685436

■ **J.h. 19 ans**, ch. apprentissage de mécanicen de voiture ou débosseleur, peintre de voiture, langues port., franç., Tel. 691544658

■ **J.h. 33 ans ch. urgent emploi**, cdi, temps plein, motivé et travailleur, actuellem. en reclassement externe, étudie ttes proposit., décl., Tel. +33678487433

■ **J.h. 35ans ch. trav.**, pour nettoyer boxes chevaux avec bcp d'expér. ou homme à tout faire, décl., Tel. 621193033

■ **J.h. Africain ch. travail**, cdd, temps partiel, décl., Tel. +33641803964

■ **J.h. ch. trav. à tout faire**, dans la maçonnerie ou comme plongeur, disp. de suite, Tel. 691684177

■ **J.h. ch. trav. tt type**, cdi, sérieux, 28ans dispo. de suite, décl., Tel. 691717915

■ **J.h., 30, av. CATP, ch. trav.**, cdi, temps plein, comme vendeur, magasinier, livreur, agent de sécurité, franç., luxem., allem., libre de suite, très urgent, Tel. 691150980

■ **Jeune dame motivée**, cdd, temps plein, rech. du travail, dispo. immédiatement et à temps plein, Tel. 691667717

■ **Jeune étudiant ch. job pr étudiant**, cdd, temps partiel, enseignement, conduite et taches diverses, Tel. 691667717 ou +32486589545

■ **Jeune étudiant, 25 ans, ch. un stage ds le domaine d'énergie-environnement**, stage dans les outils de bureautique (Word, Excel, Powerpoint) à donner des cours d'appui aux mathé (primaire, collègue et secondaire), réassortisseur, bricolage, plongeur etc., Tel. 621615069

■ **Jeune étudiante**, temps partiel, souriante, ch. un travail de femme de ménage, babysitter pour personnes en besoin pour les vacances, Tel. 691667717

■ **Jeune femme**, cdd, temps partiel, sérieuse ch. petit travail pour assurer ses cours, étudie ttes propos. sérieuses, Tel. 621740800

■ **Jeune homme fait déménagement, vide cave, grenier, etc**, **Tel. 691544658**

■ **Lux. Mann 50 J. mit allerlei handwerklicher Begabung s. Arbeit**, als Hausmeister im Norden, Tel. 621145858

■ **Main d'oeuvre expérimenté effectue tous trav.**, de construction, bricolage, bcp d'expér., dispo. de suite, avec permis de cond., décl., Tel. 621641729

■ **Nachhilfe**, Französich, Deutsch und Komptabilität bis zur 10ten Klasse, überall im Norden, Tel. 661707093

■ **Nounou garde vos enf.**, chez elle à Mersch ou chez vous, sérieuse et avec exp., Tel. 691114739

■ **Peintre ch. trav.**, temps plein, ch. du trav., décl., Tel. 621782328

■ **Repassage**, je fait votre repassage chez moi à Mersch ou chez vous, sérieuse et avec exp., Tel. 691114739

AC ARLON | CREDIT
Donne vie à vos envies

Propriétaires en difficulté ?
Allégez vos charges mensuelles par la centralisation de vos dettes à taux réduits.
Ex : 100.000€ = 180 x 861€

** Exemple de tarifications diverses à titre indicatif et sous réserve de modification et d'acceptation, conditions générales sur simple demande.
Crédit soumis à la loi Belge sur le crédit à la consommation du 12/06/91. **Pas de frais internationaux**, remboursment sur compte luxembourgeois.
Autres tarifs sur simple demande.

Jusqu'à 100.000€ le jour même
Regroupement de dettes à partir de ~~6.50%~~ 5.55%

Exemples de tarification:

Prêt à tempérament**		Prêt voiture neuve**	
Montant	Mensualité*	Montant	Mensualité*
2.501€	30x 98.3€	3000€	30 x 105.78€
3.800€	36x 128.35€	6200€	42x159.54€
7.501€	48x193.63€	7501€	48x170.71€
10.001€	60x217.12€	10.001€	60x185.99€
12.500€	60x271.37€	17.000€	60x316.16€
15.000€	60x325.65€	20.000€	60x371.95€
18.000€	60x390.78€	25.000€	72x401.22€
20.000€	72x380.01€	37.000€	84x520.86€
25.000€	84x427.2€	50.000€	84x703.86€
30.000€	84x512.64€		
80.000€	120x1099.05€		

* TAEG 11.5% à partir de 5.001€

* TAEG à partir de 4.49%

Arlon Crédit sprl 10 Avenue de Luxembourg B-6700 Arlon (en face de l'hôpital)
Tél. 0032 / 63 23 62 23 www.arlon-credit.be
OUVERT 7J / 7 DE 8H À 22H. TRAITEMENT DOSSIER IMMÉDIAT.

Des solutions crédit pour tous et pour tous motifs !
Krediter fir all Mensch (invaliden, Rentner, ase.)
Creditos para todos e para os fins

■ **Femme de menage**, cdi, temps plein, dispo. du lundi au vendredi, permis b et voiture, Tel. +33615729008

■ **Femme de ménage / repassage**, sérieuse avec expér., ch. un travail à Lux.-Ville, Dudelange, Noertzange et alent., décl., Tel. 691748383

■ **Fra sicht Aarbecht als Botzfra**, Géigend Käl, Esch a.s.w., decl., Tel. 621230152

■ **Maachen är streck**, bei mir doheem, (kommen se evl. och sichen), 20.- de Kuerf, 3.-/hiem geig., Feelen-Ett. -Miersch-Reiden/Att., Tel. 621257842

■ **S. eng seriös an éierlech Botz- a Stréckfra**, temps partiel, fir 4-5 St./Woch, am léifsten samsdes moies, Tel. 621570975

■ **Strecken fir lech**, bei mir doheem zu Klierf, 20.-/Kuerf an 3.-/Hiem. Nëtfëmmerstoot, Tel. 621710040

■ **Travaux de maison**, cdi, temps partiel, coup. s/enfants, p. travaux maison, log. gratuit 86m2, avec réf. contrôlable, exp. exig., Tel. 621293434

Recherche/Suche

■ **A hard working lady is looking for a job as cleaning**, ironing and babysitting, declare, Tel. 691657957

■ **A serious working lady is looking for a job as cleaning**, ironing, babysitting, declare, Tel. 661870882

■ **Botzen bei lech doheem**, hunn 19 Joer, si vun Ettelbréck an wär frou am Norden eng Platz ze fannen wou ech regelméisseg kéint botzen, Tel. 621688181

■ **Ch. à faire ménage**, Luxemb. et alent., décl., Tel. 691651765

■ **Ch. à faire ménage et repassage**, à Lux.-ville ou Esch, très dynamique, avec exp., travail irréprochable, décl., Tel. 661232303

■ **Ch. à faire ménage repassage**, à Lux.-ville et alentours, dynamique, expérim., références poss., travail tr. soigné, décl., Tel. 691139019

■ **Ch. à faire repassage**, Tel. 691337479

■ **Ch. à faire repassage**, dame 50ans fait repassage chez vous ou chez moi, avec voit., très soignée et prix très raisonnable, Tel. 621641111

■ **Ch. heures de ménage**, Lux.-ville, curieux s'abstenir, décl., Tel. 621198751

■ **Ch. trav. comme femme de ménage**, décl., Tel. 691598551

■ **Ch. trav. comme femme de ménage**, décl., Tel. 691605519

■ **Ch. trav. comme femme de ménage**, repassage, rég. Ettelbrück, qques heures/sem., décl., Tel. 691847642

■ **Ch. trav. comme femme de ménage**, env. Differdange, Esch/Alz., Bascharge, Belvaux, avec voiture, Tel. 26582287 ou 691800790

■ **Ch. trav. de ménage**, Differdange, Belvaux, Esch et envir., avec voiture, décl., sérieuse, exigeante, dispo. de suite, décl., Tel. 621287692

■ **Ch. trav. de ménage**, repassage, avec voiture, région sud, min. 4h., décl., Tel. 621794051

■ **Ch. trav. de ménage et repassage**, trav. propre, décl., Tel. 621149078

■ **Ch. trav. de ménage et repassage**, femme responsable et avec experience, décl., Tel. 621762189

■ **Ch. trav. de ménage et repassage**, sérieuse, 4h mercredi apr.-midi, décl., env. Esch, Pétange, Differdange, avec voit., Tel. 621597853

■ **Ch. trav. de ménage-repassage**, avec exp. et référence, parl. français et portug., Tel. 691850203

■ **Ch. trav. de repassage**, temps partiel, 10.-/h à mon dom. à Tuntange, Tel. 621395339 ou 23650039

■ **Ch. trav. de repassage**, temps partiel, à lux.-ville, Tel. 691319047

■ **Ch. travail**, femme serieuse cherche trav.a colmar-berg ou alent., Tel. 621423251

■ **Ch. travail**, comme femme de ménage, Tel. 691548075

■ **Ch. travail**, sérieuse, comme femme de ménage avec expér., Tel. 621376983

■ **Ch. travail**, comme femme de ménage et repassage décl., aux environs de Kehlen, Capellen et Mamer, Tel. 691656263

■ **Ch. travail de ménage/repassage**, sérieuse, non-fum., parle port. et ital., Tel. 621461325

■ **Dame 50ans ch. travail**, comme femme de charge ou femme de confiance, très propre et beauc. d'expér., parle grec, russe, bulgare et un peu franç., Tel. 621641111

■ **Dame av. beauc. d'expér.**, s'occupe de votre repassage, grd panier 30.-, dans les alentours de Junglister et Luxembourg, Tel. 621271480

■ **Dame avec qualif. ch. trav. de nettoyage**, dans société, trav. soigné, sérieuse, non fum., décl., Tel. +32494427059

■ **Dame ch. trav. comme femme de ménage**, CDI, libre de suite, Tel. 691806812

■ **Dame ch. trav. comme femme de ménage**, région Kayl, Rumelange, Dudelange, Schifflange, décl., Tel. 661735355

■ **Dame ch. trav. de ménage/repassage**, cdi, temps plein, très honnête, décl., Tel. 691157606

■ **Dame ch. trav. de repassage**, cdi, temps plein, très honnête, Tel. 691157606

■ **Dame lux. repasse votre linge**, à son domicile à Dudelange, travail propre et soigné, Tel. 691627827

■ **Dame portug.**, sérieuse et honnête ch. à faire ménage et repassage, pas sérieux s'abst., décl., Tel. 661860496

■ **Dame sérieuse avec expér. ch. à faire ménage**, et repassage, libre, décl., Tel. 691239178

■ **Dame sérieuse ch.**, heures de ménage et/ou repassage (à son domicile, poss. de prendre et d'amener), à Redange, Tel. 26810355

■ **Dame sérieuse ch. à faire ménages**, décl., Tel. 691906327

■ **Dame sérieuse ch. à faire repassage**, possible lavage linge, Tel. 691906327

■ **Effectue votre repassage**, région de Rodange, Pétange, Bascharage, Niedercorn, Tel. 621489526 ou 621275700

■ **Employée familiale**, cdi, temps plein, ch. poste pour 09/12, s'occupe d'enfants, devoirs, loisirs, repas, ménage/repassage, etc, bonnes réf., pers. sér., Tel. +33671354551

■ **Etudiante ch. trav. femme de ménage**, et fait également le repassage, Tel. 621426701

■ **Étudiante ch. mén. repassage**, cdd, temps partiel, ch. travail dans domaine du ménage et repassage, Tel. 691576290

■ **F. ch. travail de ménage**, avec voiture, zone: nord, décl., Tel. 621593654

■ **F. ch. travail de ménage**, repassage, garde enf., parle fr., ital., angl., Tel. 691128494

■ **Fait repassage à domicile**, je peux venir votre linge ou vous pouvez l'apporter, à Troisvierges, Tel. 621327617

■ **Femme 50ans ch. travail**, temps plein, comme femme de ménage, déclaré ou non, tr. propre et tr. soignée, Tel. 621641111

■ **Femme avec voiture ch. trav.**, sér. pour faire repassage et/ou nettoyage, disp.du lundi au jeudi matin, décl., Tel. 621720531

■ **Femme ch trav. de ménage**, cdi, temps partiel, pr pers. sér., décl., Tel. 691577628

■ **Femme ch. autonome trav. comme femme de ménage**, à temps plein, dans bâtiments, restaurant, résidences, Lux.-ville et alent, décl., Tel. 691311550

■ **Femme ch. trav.**, repassage et nettoyage, décl., Tel. 691248948

■ **Femme ch. trav.**, dans menage et repassage, dispo. les lundis, mardis et mercredis matins, de préf. région sud, décl., Tel. 621518555

■ **Femme ch. trav. de ménage**, rapide et efficace, rég. lux.-ville et alent., disp. tout les jours, décl., Tel. 691225972

■ **Femme ch. trav. de ménage**, ou garde enfants, rég. Mersch, décl., Tel. 691985667

■ **Femme ch. trav. de ménage**, temps partiel, avec expérience, région sud et lux., décl., Tel. 621184588

■ **Femme ch. trav. de ménage**, nettoyage, et garde bébés, décl., Tel. 691668512

■ **Femme ch. trav. de ménage**, décl., Tel. 691675877

■ **Femme ch. trav. de ménage**, décl., Tel. 691733927

■ **Femme ch. trav. de ménage chez des partic. et bureaux**, parle angl. + franç., décl., Tel. 691578349

■ **Femme ch. trav. de ménage/repassage**, si possib. nourrie logée, décl., Tel. 621180803

■ **Femme ch. trav. de ménage/repassage**, cdi, décl., Tel. 691579315

■ **Femme ch. trav. de ménage/repassage**, cdi, temps partiel, rég. Luxembourg, Junglinster, Echternach, décl., Tel. 691574106

■ **Femme ch. trav. de ménage/repassage**, cdi, temps partiel, décl., Tel. 691574107

■ **Femme ch. trav. de ménage/repassage**, Differdange et alent., décl., Tel. 691634463 ou 26580470

■ **Femme ch. trav. de ménage/repassage**, décl., Tel. 691588575 ou 691234352

■ **Femme ch. trav. de ménage/repassage**, fait le repassage à domicile Mersch, le panier 35.-, décl., Tel. 691651901

■ **Femme ch. trav. de ménage/repassage**, avec permis, motivée, décl., Tel. 691624921

■ **Femme ch. trav. de ménage/repassage**, avec permis, motivée, décl., Tel. 691688794

■ **Femme ch. trav. de ménage/repassage**, les matins, avec voiture, Mersch et alent., décl., Tel. 691804931

■ **Femme ch. trav. de nettoyage**, repassage, disponible dès maintenant, parle port., un peu français. et espanol., décl., Tel. 621798508

■ **Femme ch. trav. de repassage**, Tel. 691382845

BIZZNEWS

- Opération "Goodbye Monopol" jusqu'au dimanche 02 septembre dans l'ancien magasin **Monopol de Differdange**, soirée dansante le samedi 1er septembre.
- Le **café De Jangeli** à Bonnevoie expose Roby Flick du 16 août au 12 septembre, de 12 à 14h et de 17h à 1h.
- **H&M:** Retour de produit: les gourdes pour enfant rose et bleu numéro 742926-421250/82 au prix de 3,95€ doivent être retournées dans un magasin H&M. Les clients seront remboursés. Le bouchon pull-up de la bouteille peut se briser en petites parties et constituer un risque de suffocation.
- **CITY CONCORDE:** horaires étendus pour la braderie ce vendredi jusque 21h, samedi et dimanche jusque 19h.
- Lundi 3 septembre: traditionnelle **braderie** de la ville de Luxembourg.
- Retrouvez la gamme de produits designed in Luxembourg **"I love Luxembourg"** sur le site internet www.fb.com/iloveluxembourg ou www.twitter.com/loveluxembourg
- Découvrez **HAPP** et commandez un "food package" pour votre lunch (comptez 5€ de frais de livraison), 2, rue Henri VII L-1725 Luxembourg, Tél.: 26 20 16 49, happ@happ.lu
- Le restaurant **LE FRENCHIE** rue Notre Dame vient juste d'être totalement rénové. www.frenchie.lu
- Le magasin **POINT CARRE** de Beggen organise un grand casting le mercredi 12 septembre de 10 à 18h, pour une campagne publicitaire et un défilé de mode.
- Le **2 CV Club Luxembourg** organise ce week-end à Wiltz son 31e meeting d'été: musique, jeux, vente aux enchères, course seront au programme.
- Nouveau: www.nightrider.lu de nouvelles possibilités de réservations vous sont offertes par le service de prise en charge **Nightrider**, à découvrir sur le site.

« Les BIZZNEWS » : c'est quoi ?
• Une nouvelle rubrique GRATUITE pour les pros
• Un service pour nos lecteurs et nos annonceurs ....
Profitez des « BIZZNEWS » pour le faire savoir...

■ **Femme ch. travail**, comme femme de ménage, fait nettoyage des escaliers, etc, parle port., franç., Tel. 621611979 ou 691607913

■ **Femme de ménage**, cdi, temps partiel, sérieuse ch. travail de ménage dans tout Luxembourg, pas sérieux s'abstenir, Tel. 691214075

■ **Femme de Ménage**, cherche travail, plusieurs années d'expérience, Tel. 661732972

■ **Femme de ménage**, cherche travail à Esch/alentours, parle français, anglais et portugais, Tel. 691670068

■ **Femme de ménage**, cdd, temps partiel, ch. travail d'urgence, Tel. 691707855 ou 621785266

■ **Femme de ménage**, ch. travail de ménage/repassage, sér. av. expér., décl., Tel. 661444442

■ **Femme de ménage**, cdi, temps plein, ch. travail, décl., Tel. 691585772

■ **Femme de ménage**, temps partiel, sérieuse, avec expérience cherche quelques heures, avec voiture, Tel. 621436405

■ **Femme de ménage**, ch. travail pour les lundi, mardi et jeudi après-midi, à Walferdange et alentours, décl., Tel. 621407099

■ **Femme de ménage**, cdi, temps plein, rech. emploi comme femme de ménage ou d'autres tâches ménagères à Differdange, Niederkorn, Luxembourg centre, Tel. 691678698

■ **Femme de ménage ch. emploi**, Luxembourg - Sud, Tel. 691896533

■ **Femme de ménage ch. trav.**, décl., Tel. 691252743

■ **Femme de ménage ch. trav.**, cdi, temps partiel, dans le service du nettoyage, de préf. dans une société, voiture perso., décl., Tel. +33676463231 ou +33786933821

■ **Femme de ménage ch. trav.**, cdi, temps partiel, libre la journée, temps plein ou mi temps, sérieuse, sud lux ville et alent., décl., Tel. 621644447

■ **Femme de ménage ch. trav.**, cdd, temps partiel, env. Echternach, Junglinster, Berdorf, Osweiler, décl., Tel. 621700421 ou 621708737 + 621773168

■ **Femme de ménage ch. trav.**, av. expér., les lundi et vendredi après-midi, Tel. 621572560

■ **Femme de ménage ch. trav.**, avec permis, décl., Tel. 621167787

■ **Femme de ménage ch. trav.**, décl., Tel. 621327617

■ **Femme de ménage ch. trav.**, temps partiel, portugaise avec exp. dans le nettoyage, disp. du lundi au vendredi après 9h du matin, parl. un peu français, Tel. 691646355

■ **Femme de ménage ch. trav.**, cdd, temps partiel, décl., Tel. 661561008

■ **Femme de ménage ch. trav.**, fait aussi repassage, avec bcp exp., habit. Esch/Alz., décl., Tel. 691264175

■ **Femme de ménage ch. trav.**, Junglinster et alent., avec voiture, parl. fran., allem. et luxemb., décl., Tel. 621711164

■ **Femme de ménage ch. trav.**, aussi babysitting, apr. 17h et WE, rég. Junglinster, Eschweiler, avec voiture, décl., Tel. 691300536

■ **Femme de ménage ch. trav.**, décl., Tel. 691692793

■ **Femme de ménage ch. trav.**, décl., Tel. 621616954

■ **Femme de ménage ch. travail**, à Luxbg ville, Tel. 691314986

■ **Femme de ménage ch. travail**, ménage et repassage, Tel. 691211219 ou 691623888 ou 27763609 ap. 14h

■ **Femme de ménage diplômée**, ch. trav., flexible avec permis, Tel. 691258403

■ **Femme de ménage et repassage**, ch. travail au sud, décl., Tel. 621188855

■ **Femme de ménage sérieuse ch. trav.**, et toutes les autres tâches, parl. anglais, décl., Tel. 691693252

■ **Femme dynamique afr. ch. trav. de ménage**, cdd, temps partiel, à Esch, Mondercange, Foetz, Lux.-ville, Tel. 661561008

■ **Femme honnête et sérieuse**, cdi, temps partiel, ch. travaux de ménage, env. Luxembourg, Tel. 691450102

■ **Femme lux., 41, ch. trav. de ménage/repassage**, 2x 4h/sem., Clemency et alent., décl., Tel. 621497406

■ **Femme ménage/repassage**, ch. trav. ts les matins 3/4h, à Walferdange et alentours, Tel. 691543828

■ **Femme rech. trav.**, de nettoyage, repassage, ou prendre soin des enfants, a permis B, décl., Tel. 691588575

■ **Femme seule 42 ans**, cdi, temps plein, offre ses services d'entretien de maison, pour une chambre gratuite, décl., Tel. 621380514

■ **Femme sérieuse ch. trav.**, de ménage et repassage, parl. franç. et port., décl., Tel. 621593760

■ **Femme sérieuse ch. trav. au sud**, dispo. de suite, décl., Tel. 691693789

■ **Femme sérieuse ch. trav. de ménage**, et repassage, décl., Tel. 621694516

■ **Femme sérieuse ch. travail**, de ménage ou repassage région Wasserbillig, Mertert, Grevenmacher, etc, Tel. 691686671

■ **J. femme 20 ans ch. trav. de ménage/repassage ou plongeuse**, cdi, temps plein, décl., Tel. 621253221 ou 691642572

■ **J. femme avec voit. ch. trav. de ménage/repassage**, cdd, temps partiel, les après-midis, décl., Tel. 621253221

■ **J. femme ch. trav. de ménage**, temps partiel, pour fin de août, Bourscheid, Ettelbrück et alent., décl., Tel. 26800915 ou 691703738

■ **J. femme fait votre repassage à son domicile**, alent. de Lorentzweiler, le panier/10.-, Tel. 691127756

■ **J. maman ch. trav. de ménage/repassage**, sérieuse et propre, zone ouest, centre et nord, parlant angl., franç. et port., décl., Tel. 691207547

■ **J.F. 20 ans**, ch. du travail pour le weekend en ménage au repassage, décl., Tel. 621324250

■ **J.f. ch. trav. de repassage**, Esch, Dudelange, Foetz, Mondercange, Kayl, pas sér. s'abst., Tel. 661732875

■ **J.f. sér. av. expér.**, av. voiture, ch. travail de ménage et repassage déclarée à Junglister et alentours, Tel. 691607902

■ **J.fille ch. place dans restaur.**, café ou chez privé, pour nettoyage, décl., Tel. 621415036

■ **Je fais votre repassage**, rég. Rodange, Bascharage, Pétange et alent., Tel. 621489526 ou 621275700

■ **Je fais votre repassage chez moi**, Tel. 691547667

■ **Jeune dame ch. trav. comme femme de ménage**, et de repassage, fait aussi babysitting, décl., Tel. 691901991

■ **Jeune femme sérieuse, gentille**, avec voiture, ch. trav. à faire ménage, babysitting, alent. Lux., Tel. 661582121

■ **JF ch. trav.**, menage et repassage, avec expérience, Tel. 691258889

■ **JF sérieuse avec références**, ch. travaux de ménage à Mirecourt, Tel. +33665794916

■ **Keng Zäit fir är Streck**, ze maachen, dann brengt se bei mech op Diddeleng, propper an schnell Aarbecht, Tel. 691627827

■ **Lëtz. Fra mécht Botz- a Stréckaarbechten**, cdi, temps partiel, ugemellt, Tel. 27767807

■ **Lëtzebuergesch Fra**, temps partiel, proposéiert Hëllëf am Stoot an fir d'Sträck, ech sin 31 Joër aal an Mamm vun 3 Kanner. Dispo all moien ab 8h30 bis d'Mëttesstonn an och Week-Ends, ugemeld, Tel. 661457168

■ **Maachen Är Streck**, am Süden vum Land, Nëtfëmmerhaushalt, pro Kuerf 22.-, Tel. 691790808

■ **Maachen är Streck**, an kann se och sichen kommen, Retour den selwechten Daag, Präis no Leeschtung vun iech définéiert, Tel. 621376673

■ **Maachen Är Stréck bei mir doheem**, zu Schëfflëng, Tel. 621142960

■ **Machen är Streck**, cdd, temps partiel, bei mir doheem, kommen an droen se bei iech heem, Tel. 691164415 vun 8-12 Auer

■ **Ménage**, étudiant dispo. fait ménage et repasage, travaille aussi comme plongeur, prêt à garder enfants, Tel. 621764837

■ **Ménage**, femme cherche travail, Echternach, parle anglais, Tel. 691645438

■ **Ménage et repassage**, cdi, temps partiel, femme ch. travail, matin (8h/12h), décl. avec réf., Tel. 691316904

■ **Ménage et repassage**, cdi, temps partiel, ch. travail, centre ville, travail soigné, décl., Tel. 691236736

■ **Ménage/repassage**, femme de ménage avec exp., ch. travail pour le soir apres 18h, décl., Tel. 691490094 ou 691447164

■ **Putzfrau s. Arbeit**, in Düdelingen, angemeldet, Tel. 691618173 ou 26510690

■ **Putzfrau such Arbeit**, Diekirch, Reisdorf, Bettendorf und Beaufort, angemeldet, Tel. 869415 ou 691929842

■ **Putzfrau such eine Stelle**, bügelt auch, mit Führerschein, sehr motiviert, angemeldet, Tel. 691716027

■ **Repassage**, du repassage en retard, je m'en occupe, Tel. 661197980

■ **Repassage à Roodt/Syre**, dame avec formation repasse votre linge à son domicile, travail propre et soigné, Tel. 621224743

■ **Repassage à Schifflange**, non fum. et ch. à faire quelques heures de repassage chez moi, travail propre et le prix à convenir, Tel. 661545433

■ **Repassage parfait**, temps partiel, femme dynamique ch. travail de repassage, 2 à 3h./semaine, me déplace ou vient dans secteur Esch/Alzette, pas serieux s`abstenir, Tel. 691706314

■ **S. Stréckaarbecht bei mir doheem**, normal Mandel 25.-, Hiemer a Blusen 1,50.-, Emg. Diddeléng, Esch, Rëmëléng, Süden, Tel. 691626328

■ **Seriöse Frau s. Arbeit zum Bügeln**, auch Putzen, in Wiltz, angemeldet, Tel. 26950678 ou 691693523

■ **Sicht Dir ee fir ze botzen oder Streck ze maachen**, dann ruft mir un, Emg. Elwen, ugemellt, Tel. 661217508

■ **Young woman is looking for housework**, declared, Tel. 691609796

JARDINAGE GARTENBAU

Recherche/Suche

■ **Accepte tous trav. de jardinage**, dispo. de suite, décl., Tel. 691310552 ou 691899509

■ **Ch. trav. comme jardinier**, avec machine, prix bas, décl., Tel. 691895742

■ **Etudiant aide à faire le jardinage**, Tel. 661177105

■ **Etudiant ch. trav.**, cdd, temps partiel, de jardinage, temps partiel dispo., Tel. 621668301

■ **Homme ch. trav.**, cdd, temps partiel, du jardin, décl., Tel. 661304746

■ **Homme ch. trav. comme jardinier**, décl., Tel. 621404889

■ **Homme ch. trav. dans jardinage**, décl., Tel. 621435590

■ **Hu Dir kéng Zäit d'Graaf ze botzen**, oder fir no de Blummen ze kucken, da rufft un, mir kommen lech et botzen, am Norden, ugemellt, Tel. 621145858

■ **Jardinier expér. effectue div. pet. trav.**, décl., Tel. 621641729

■ **Jardinier expér. fait tous trav, de jardinage**, gazon, haies, pierre, mi-temps ou temps plein, décl., Tel. 691721274

■ **Jeune étudiant ch. travail**, de jardinage ou aide jardinage, Tel. 691591799

■ **Student, 19, mécht Gaardenaarbecht am Norden**, vun Ettelbréck, Tel. 621688181

COURS ET LEÇONS LEHRSTUNDEN

■ **Ch. prof. de guitare**, pour nord Luxembourg, cours privés, Tel. 621376907

■ **Ch. professeur de piano**, pour donner cours de piano individuels (sans solfège), honoraires à disc., Tel. 621141532

■ **Etudiant bac +6 donne cours d'appui en arabe**, pour l'école ou privé, prix raisonn., disp. de suite, Tel. 691721274

■ **Etudiant universitaire**, donne cours en math. et physique, pour prix raisonnable, Tel. 661963814

■ **Jeune étudiante 27ans**, motivée, donne cours d'appuie, dispo. de suite à partir de 17h, allentour: Walferdange et Merl prix/h 18.-, Tel. 691338128

★ **Prof. expérimenté**, corrige ts vos textes, mémoires, études univers. (style, fautes). Traductions poss. aussi, Tel. 661144523

Professeur de Lycée donne cours, renforcement et rattrapage en français. Esch/Alzette, Sud Lux., Tel. 691748496 ou 551691

Recherche/Suche

■ **Ch. à pratiquer le luxembourgeois**, en éch. d'anglais et turque, Tel. 691696127

■ **Cours d'appui**, élève (3ème cl.) donne cours d'appui allemand, français, anglais, région Dudelange, Tel. 515439

■ **Cours d'appui comptabilité**, cdd, temps partiel, comptabilité générale, comptabilité analytique pour élèves du lycée, Tel. 691646490

■ **Cours d'appuis**, temps partiel, étudiante sérieuse fait babysitting, donne également cours d'appuis en maths et français. possible physique-chimie., Tel. 691128242

■ **Cours d'appuis en physiques**, étudiant de l'uni. lux. donne cours d'appui en physiques, Tel. 661177105

■ **Cours de répétitions**, cdd, temps partiel, cours et leçons de mathématiques, français,anglais informatique et sciences physiques offerts en français ou en anglais, Tel. 691591037

■ **Etud. Master cours math/phys**, cdd, temps partiel, maths physique chimie, niveau jusqu'à 1ere/13e, région: Bertrange, dispo. jusqu'à mi-septembre, Tel. 661704821

■ **Etudiant avec Bac +6**, habitant Clervaux, donne des cours de soutien en math., chimie et franç., à toute pers. dans le besoin, Tel. 621764837

■ **Etudiant à l'uni.**, donne cours de rattrapage, en maths, physiques et chimie, primaire, collège et lycée, Tel. 661177105

■ **Etudiant à l'université de Lux.**, cdd, temps partiel, donne des cours d'appui en anglais, Tel. 691573617

■ **Etudiant à l'université de Lux.**, cdd, temps partiel, donne des cours d'appui en franç., Tel. 691573617

■ **Etudiant à l'université de Lux.**, cdd, temps partiel, donne des cours d'appui en maths, Tel. 691573617

■ **Etudiant de l'uni Lux. donne dours d'appuis en maths**, Tel. 661177105

■ **Etudiant donne cours d'appui**, bac +5, 5 ans d'exp., en math., physiq., chimie et français, avec pédag. personnalisée, Tel. 691576653

■ **Etudiant donne des cours de rattrapage**, alent. de Bettembourg, Tel. 621192054

■ **Etudiant en Master**, mathématiques donnant cours en math et physique en franç. ou angl. toute classe, expérimenté, Tel. 691598052

■ **Etudiant offre cours d'appui**, en anglais, français, allemand et maths, enseignement fondamental et lycée, Tel. 691622746

■ **Etudiant Uni Lux.**, donne cours de soutiens à domicile (compta., math fciere., math gle., physique), nord gratuit (nb 1ère séance), Tel. 621668301

■ **Étudiant 16 ans, donne cours**, de rattrapage en anglais, français et maths, Tel. 621270141

■ **Étudiant Bac + 8 expérimenté**, donne cours de math, physique, chimie et français, résultats garantis, se déplace, Tel. 691108046

■ **Étudiante donne cours d'appui**, cdi, temps partiel, en maths, physique et chimie dispo de suite, Tel. 691577628

■ **Étudiante donne des cours**, cdd, temps partiel, d'angl./franç. et franc./angl., à domicile, Tel. 691576290

■ **Jh, universitaire, bac+3**, donne cours de rattrapage en maths, compta, all et fr, région Mersch, Tel. 691587776

■ **Master-Student gët Nohëllef an der Mathé**, Primärschoul a Lycée, 25.-/St., Tel. 691526667

■ **MATHEMATIQUES PHYSIQUE CHIMIE, Professeur sérieux et expérimenté donne cours d'appui à domicile, tous niveaux, toutes branches. Remise à niveau, préparation aux examens et concours. Très bonne pédagogie, Tel. 621283281**

■ **Nohëllef**, Dir ward op enger 13cg an hudd e Noexamen? Kee Problem, ech hëllefen lech gären (Ecopo, Ecoge, Mathe, Compta), 20.-/St., Tel. 691942507

■ **Universitaire**, donne cours de russe, Tel. 691128494

■ **Universitaire donne cours d'appui**, pour rattrapage en français et en allemand, se déplace, Tel. 621363846

■ **Universitaire luxembourgeois**, donne cours d'appui en maths, français, sciences, primaire /secondaire: classique, tech. et prof., Tel. 661160843

PETITS TRAVAUX KLEINE ARBEITEN

■ **Ch. chauffagiste**, pour installation, Tel. 691619056

★**Déménagements**, équipe sérieuse fait déménagements ttes distances avec camion, débarras. caves, greniers, devis gratuits, Tel. 621453158

■ **Etudiant en master 2**, cdi, temps partiel, dispo. pour petits travaux et déménag., bon prix, Tel. 691670165

■ **Qui pourrait m'aider à remplacer une tuile**, et un cheneau, Tel. 621258580

■ **Wir sind für sie da**, suchen sie nicht weiter, wir sind Studenten, wenn sie Hilfe brauchen z.B. malen, Garten, umziehen, ruf Sie uns bitte an, Tel. 691574190

■ **Wir sind Studenten**, wenn sie hilfe für etwas anderes brauchen, bitte rufen Sie uns an, malen, umziehen, usw, Tel. 27764959 ou 691574190

Recherche/Suche

■ **2 jeunes hommes ch. petits trav**, dynamiques avec voiture, sont disponibles pour petits jobs, décl., Tel. 691574187

■ **Accepte tous trav. de peinture**, tapisserie, rénovat., décl., Tel. 691310552 ou 691899509

■ **Carreleur**, av. expér. ch. trav., décl., Tel. +32489022130

■ **Ch. pet. trav. à domicile**, ., ext. ou int., trav. plein temps, plus. cordes à son arc, poss. ts permis (poids lourd + transp. en commun, chariot élévateur), Junglinster et alent., disp. de suite, dernier emploi chauffeur grand tourisme tte l'Europe, homme retraité, Tel. 661204523

■ **Ch. trav. de carrelage**, peinture, tout autre trav., décl., Tel. 691205215

■ **Ch. trav. de carrelage**, jardinage, peinture, décl., Tel. 691546359

■ **Ch. trav. de rénovation**, temps plein, plâtre, faux plafond, peinture, carrelage, pose de portes parquet, tt renovation, décl., Tel. 691595404

■ **Ch. travail de plâtre, faux plafond, peinture**, cdi, temps plein, tâpisserie, parquet, pose des portes, Tel. 691594782

★ **Equipe fait tout genre de travaux**, rénovation, façade, entrée de garage, terrasse, isolation, drainage, etc, **Tel. 691815591**

■ **Etudiant aide à déménager**, Tel. 661826601

■ **Etudiant ch. petits boulots**, à faire, temps plein ou temps partiel, Tel. 661190633

■ **Etudiant ch. trav.**, cdd, temps partiel, dispo. pour petits travaux, dans le nord, tr.b. prix, Tel. 621668301

■ **Etudiant ch. travail**, cdd, temps plein, Tel. 661826601

■ **Etudiante ch. trav.**, cdd, temps partiel, pour faire pet. travaux, Tel. 691609796

■ **Étudiante ch. petits travaux**, cdd, temps partiel, Tel. 691576290

■ **Fais trav. de peinture**, soigné, prix corrects, décl., Tel. 691255607

■ **Fais trav. soignés de carrelage**, rénovat., plâtre + crépi, maçonnerie, décl., Tel. 691255607

■ **Fait peinture**, papier, scandatex, bon prix, déclaré, Tel. 691622521

■ **H fait trav. de maçon**, jardinage, décl., Tel. 691951134

■ **Homme ch. à faire différ. trav.**, de bricolage, jardinage, nettoyage, déménagement, montage de meubles, décl., Tel. 691980031

■ **Homme ch. trav. à tt faire**, décl., Tel. 621404889

■ **Homme ch. travail à tout faire**, décl., Tel. 691680046

■ **Homme, 45ans, effectue divers travaux**, très soigneux, travaux d'int. pour des prix très raison., décl., Tel. 621672003

■ **J. homme ch. trav. rénovation**, 8 ans d'exp., peintre tapis. pose carrelage, parquet, rénov. sdb, cuis., élec., sanitaire, tt type de bricolage, décl., Tel. 691837545

■ **Jh effectue petit travaux div**, temps partiel, peinture, tâpisserie, carrelage, laminate, changement couverture fenêtre de toit, zinguerie isolation de combles, décl., Tel. 621738424

■ **Maachen all äer kleng handwierklech Aarbechten**, etc., wiesselen äer Autosbatterie bei lech doheem, ugemellt, Tel. 621458515

■ **Maçon avec beauc. d'exp. ch. trav.**, dispo. de suite, tous types de bricolages, décl., Tel. 691624333

■ **Mr ch. petits travaux**, ou autre, faire proposition, déclaré, Tel. 661413373

■ **Peintre fait tous vos trav.**, déco. int./ext. + trav. de parquet, décl., Tel. 691870723

■ **Peintre pro. fait tous vos trav. intér. + ext.**, parquet, prix raison., décl., Tel. 691793010

■ **Portugais 45 ans pose carrelage**, maçonnerie, terrasse, parquet laminé, faux-plafonda, rénovation de maison, décl., Tel. 621637645

■ **Pr. prend déchets**, de chantier et de terre et autres avec camionnette prix raisonnable, Tel. 691544658

■ **Recherche de petits travaux**, étudiant à la recherche de petits travaux de toute nature, Tel. 691591799

■ **Student mécht alles**, kleng Aarbechten doheem, am Gaart, oder Saache schleefen, ech hellefen wou ech kann, Tel. 621688181

■ **Tout types**, cdd, temps partiel, disponible à l'instant, dynamique et sérieux. je réponds que ce soit la cueillette nettoyage etc., décl., Tel. 691711912

AUTRES SERVICES ANDERE DIENSTE

■ **Ch. dame de confiance**, 900.-/mois, nourrie/logée chez nous, ponctuelle, organisée, permis de trav., ménage, repass., cuis., garde d'enf. (9, 7 et 7ans), Tel. 691192393 envoyer SMS

■ **Ch. quelqu'un**, pour mettre des hautparleurs dans la voiture, avec ampli, Tel. 332993

■ **Ch. serveuse**, cdi, temps plein, café Jeer Stuff à Rumelange ch. serveuse, parl. fr., port., urgent, Tel. 621293935 ou 691588145

■ **Coiffeuse**, cdi, temps partiel, maîtrise exigé, Tel. +33618351833 ou +33619741169

■ **Comptable**, effectue tout travaux comptables et décl. fiscales. Me déplace facilement et flexible 20 ans expérience fiduciaire, **Tel. 621612103**

■ **Dagesmamm vu Stroossen**, versuercht är butzen vun 0-4 joer, vun méinden-freiden, mat cheque-service, Tel. 27293928 ou 621741425

■ **Homme à tout faire ch. trav.**, comme plongeur, nettoyage, disp. de suite, décl., Tel. 691721274

■ **Installation d'une chaudière**, ch. pers. capable d'installer une chaudière à pellet et bois à la place d'une chaudière à mazout, Tel. +32496323479

■ **Qui pourrait rép. videorecorder Panasonic NV-F77EC**, têtes usées, remboursement des frais, Tel. 548552

■ **S. eng Persoun fir mir am PC ze hëllefen**, Reg. Réimech, Tel. 621428361

■ **Sichen 1 coiffeuse mat zeitvertrag**, cdd, temps plein, (15/09 – 15/11/12), schëckt ären cv un coiffure.michou@pt.lu oder, Tel. 691271716 ou 455424

■ **Suche qualifizierte Fachmanner**, elektriker, glaser, rolladen-u.schlossmont., Heizungs & Wassermech mit prof. Werkzeuge & eigenes Auto. jobsinlux@gmail.com, Tel. 661205931

Recherche/Suche

■ **A hard working lady is looking for a job as babysitting**, cleaning, ironing, declare, Tel. 691541854

■ **Aide pour votre ordinateur**, étudiant en bachelor en informatique, aide pour installation(os, logiciel, driver) récuperation de données, Tel. 661177105

■ **Assistante maternelle**, cdi, temps plein, agrée rech. 2 bébés à garder à la journée, habite maison avec jardin, proche Lux. et Belgique, décl., Tel. +33382251461

■ **Carreleur qualifié fait travail de carrelage**, et maçonnerie, dispo. de suite, décl., Tel. 691709395

■ **Ch. mécanicien pour voiture**, Tel. 332993

■ **Ch. patron**, cdi, temps plein, pour un poste d'apprentissage comme vendeuse de 3 ans CCP, Tel. 691720837

■ **Ch. trav. à tout faire**, jardinage, intérieur et ext. carrelage, plâterie, peinture, pose de moquette, installations sanitaires, décl., Tel. 691622522

■ **Ch. trav. comme magasinier**, décl., Tel. 621391772

■ **Ch. trav. de nettoyage**, jardinage, mécanicien, bricolage, serveur, plongeur, décl., Tel. 691577904

■ **Conception de site web**, tudiant en bachelor informatique fait conception de site web pour professionnel ou particulier, Tel. 661177105

■ **Dame ch. à faire repassage**, nettoyage, cuisine, tr. respons., sérieuse, décl., Tel. 621421442

■ **Dame de confiance**, ch. travail, décl., Tel. 691651901

■ **Dame garde enfants à Clemency**, avec chèque service, décl., Tel. 621676449

■ **Dame retraitée ch. travail**, mi-temps, expér. dans café, brasserie, etc, Tel. 621236765

■ **Dame retraitée peut s'occuper de votre chien**, pour promenades, nourrir ou si vous avez des problémes à les éduquer, n'hésitez pas à m'appeler, Bettembourg, Tel. 621192054

■ **Employée de maison ch. trav.**, cdi, temps plein, j.f., 36 ans, française propose de s'occuper de votre petite famille, enfants, ménage, repassage, s'occuper des animaux, Tel. 661105640

■ **Etudiant bac +6 donne cours d'appui en Arabe**, pour élèves ou adultes, prix raisonnable, Tel. 621641729

■ **Etudiant ch. trav. pendant les vacances**, à tt faire, Tel. 621180803

■ **Etudiant offre des serv. pour PC**, cdd, temps partiel, tt en ce qui concerne des problèmes auxquels vous pouvez faire face sur votre ordin., Tel. 691573617

■ **Etudiant rech. trav. Guide touristique**, comme guide dans un zoo. student in search of job as touristic guide in a zoo or park, Tel. 691591799

■ **Etudiant souhaite promener**, votre chien, tous les jours à Dudelange, Tel. 515439 ou 661626262

■ **Etudiante ch. trav.**, cdd, temps partiel, Tel. 691609796

■ **Femme ch. trav. à tout faire**, samedi, dimanche et jours fériés, décl., Tel. 621143005

■ **Garçon 28 ans**, ch. travail dans nettoyage, Tel. 691544658

■ **H sérieux ch. emploi**, cdi, temps partiel, de securité, contrôleur accès, saisies de données ou autres, décl., Tel. 382826340

■ **Homme à tout faire ch. trav.**, renovations d'appartements, maisons, bricolages, Aubange (B) et Lux., décl., Tel. 691243345

■ **Homme à tout faire ch. trav. sanitaires**, robinetterie, montage et démontage de meubles, pelouse, haie, abattage, peinture et tapisserie, parc de recyclage, décl., Tel. 621290248

■ **Homme ch. trav. à tout faire**, temps partiel, ou chauffeur/ livreur, parlant franç., allem., anglais, luxemb., et autres langues, Tel. 691528960

■ **Homme ch. trav. à tout faire**, renovations d'appartements, maisons, briolages, décl., Tel. 621681811

■ **Homme ch. trav. de peinture**, scandatex, jardin, décl., Tel. 691625191

■ **Homme sérieux, bonne éducation**, temps partiel, ch. emploi services, chauffeur déplac., ponctuel ou autre, Tel. +33607232494

★ **Hotesse indépend. pour salon de massage 3j/sem**, b. gain si motivée, bonne ambiance, cadre chic, **Tel. +32484350592**

■ **Instructeur soudeur**, avec ttes licences ch. trav., décl., Tel. 621145858

■ **J. femme ch. trav.**, parlant luxemb., allem., italien, franç. et anglais, décl., Tel. 621749112

■ **J. homme ch. trav. comme laveur de vitres**, cdi, temps plein, avec expér. de 5 ans, dispo. de suite, Tel. 691585772 ou 621294428

■ **J.F. 20 ch. emploi en extra**, temps partiel, soir et/ou w.-e. parle couramment le fra., lux., all. & port., bonne présentation, décl., Tel. 661161649

■ **J.femme ch. trav. comme plongeuse**, ou aide ménagère chez privé, décl., Tel. 691586321

■ **J.h. ch. trav. comme ouvrier à tt faire**, mi ou plein temps, avec voit. et permis, Tel. 691528960

■ **J.h. ch. travail**, cdd, temps plein, comme plongeur ou autre travail libre de suite ou à convenir, décl., Tel. 691150980

■ **J.h., 18 ans, ch. trav. pendant vacances scolaires**, Tel. 661863485 ou 661193788

■ **J.homme actif**, avec permis B, ch. travail d'été, tous secteurs, mi-temps ou temps plein, dispo. le WE, décl., Tel. 691721274

■ **Jeune femme ch.**, patron pour faire un apprentissage adulte comme retoucheuse, Tel. 621647346

■ **Jeune femme motivée**, cdi, temps partiel, appliquée, ch. à faire ménage ou garde enfants, alent. Dudelange, non sérieux s'abstenir, décl., Tel. 661825133

■ **Jeune h. 21 motivé ch. trav.**, pr apr. les cours et fin de sem., décl., Tel. 691541230

■ **Jeune homme 28 ans**, fait ménage et nettoyage à fond, Tel. 691544658

■ **Laveur de voiture**, temps partiel, j.h. 34ans, ch. emploi, laveur de voiture, Tel. 661879447

■ **Maachen alles**, sinn e Student vun Ettelbrück an ech hu 19 Joer, Tel. 621688181

■ **Maçon professionnelle**, cdi, cherche tt genre de trav. dans la maçonnerie, Tel. 691695411 ou 691674884

■ **Procuro trabalho na construção**, temps plein, civil, como gruista de torre, decl., Tel. 691654547

■ **PROPOSE**, aide à personnes agées, malades, mamans occupées: fait courses, accompagnement, garde enfants, balade chien, **Tel. 691520208**

■ **S. 20 St. Arbeit**, alles anbieten, angemeldet, Tel. 621667670

■ **Suche Arbeit als Gärntner**, Naler, Fassade, angemeldet, Tel. 691228717

■ **Voiturier/Chauffeur**, j.h. dynamique, loyale, expérience, ch. travail comme voiturier ou chauffeur, Tel. 691809378

■ **Young lady is looking for a job as**, cleaner, babysitter or for ironing, decl., Tel. 691716039

RENCONTRES MATRIMONIALES PARTNERVERMITTLUNG

■ **56 Jahre jung, weibl., hübsch sucht**, ehrlichen u. ungebundenen Mann, 50-60J, NR, NT, um 1m75, humorvoll, treu, zwecks gemeins. Freizeitgestaltung. Ich möchte einen wahren Freund an meiner Seite haben, mit dem man reden, lachen u. weinen kann, ein bisschen verrückt sein, spontan verreisen, es gibt noch so viel zu entdecken. Man kann aus vielen Tagen ein kleines Abenteuer machen, neues lernen. Bist Du bereit, diesen Sprung mit mir zu wagen, in einer Zeit, wo noch so vieles möglich ist. Und vielleicht wird ja mehr daraus. Habe ein kleines Handicap am Nacken. Ich warte auf Dich. Bitte nur ernstgemeinte Anrufe, Tel. 691999508

69 ans, CADRE FONCTION PUBLIQUE, en retraite; élégance classique et moderne, voici un veuf parfaitement franc et honnête... et affectueux ! Il possède, maison voiture, niveau de vie confortable et surtout un humour sain et de bon goût; il ne supporte plus la solitude et désire trouver une compagnie, voyager, profiter de la vie dans une relation harmonieuse et équilibrée avec vous: 63 à 71ans environ, communicative et affectueuse, CVDS; RR13. Réf. 80496ray. HARMONIE, Tel. +33387656166

■ **Bas Du och schon laang alleng?**, Sichen eng léif an sympathësch Frëndin. Sinn 48 Joer a sportlech. Ouni finanziellen Interressi, Tel. 661280164

■ **Belle africaine, 29 ans**, aimant la vie de couple, ch. homme de 35-70 ans, pour une relation sérieuse et durable et plus si affinités. Pas sérieux s'abstenir, Tel. 691240194

■ **Ch. homme pour amitié**, 55ans et plus, discréte et sérieuse, femme douce, gentille et correcte, Tel. 621798203

DIRECTEUR de SOCIETES, études supérieures, 59 ans, charme, personnalité et tolérance, svelte, grand, brun, physique agréable... Il a tout pour vous séduire !!! Du coeur et de la gaieté, une belle franchise, séparé, sa vie culturelle est à l'image de son niveau socio-professionnel : riche & variée ; Vous : moderne et affectueuse, pour poser ensemble un regard positif sur la vie; CVD. RR13. Réf. 49029 ray., HARMONIE, Tel. +33387656166

■ **Er, 52, sucht Bekanntschaft mit einer netten Dame**, zwecks späterer Heirat, Tel. 621410447

■ **Er, 58J., gutaussehend**, sucht nette, liebe seriöse Sie, 45-68 J. Hobbys: Kochen, Spazieren gehen, Kräuter, Bio Massagen uvm., NT, keine RMG-Empfänger. Du solltest auf eigenen Füssen stehen, gerne reisen, gutes Essen mögen u. harmonisches Zusammensein. 100% Diskretion. Nur ernstgemeinte Anrufe o. SMS, Tel. 621314742

■ **F ch. H de 40 à 45 ans**, pour relation sincère et durable, libre ou divorcé, sans but financier, Tel. 621642325

■ **Femme all. orig. Af., 44ans**, aimant nat., ch. Mr lux. entre 50 à 70ans, aimant f. un peu ronde, pour relation solide, pas sérieux s'abst., Chiffre 5251

■ **Femme, 32ans**, de couleur avec 1 enf., souhaite rencontrer Mr travailleur, propriétaire, entre 32 et 42ans, Chiffre 5291

■ **H 43a français célib. Esch/Alz.**, 185cm/85kg, bon physique sportif, désire rencontrer, sud Lux. ou France, femme mince, féminine, sérieuse, 34 à 45ans, sms ok, Tel. 621247421

■ **H ch. F. Homme 35 ans**, yeux bleus, non-fumeur, 1m82, 73 kg, sportif, mignon, sans enfant, voudrait rencontrer femme simple et jolie, sans but financier, Tel. 691951134

■ **H ch. F. Jeune homme 37 ans**, cherche femme de 25 à 45 ans pour relation sérieuse. Sans but financier, Tel. 621639850

■ **H. 43 ans**, ch. compagne entre 25 et 50 ans pour amitié et relation durable si entente, je suis sér. & attentionné, Tel. +33698917493

■ **H. 47 ans**, cool, sympa, bonne situation, ch. F. 30/55 ans, rég. Thionville, Metz, frontière, Tel. +33617499934

■ **H. 57 ans, sérieux**, 1.77m, mince, ch. femme même profil pour refaire sa vie avec harmonie, Tel. +33382890636

■ **H. la quarantaine**, ch. JH/F. 20/35 ans pour relation stable et durable, F. arabe bienvenue, je suis très câlin, brun 1m80 origine italienne, laissez mess. ou sms, Tel. +33620937829

■ **Hallo ich bin ein sehr netter Mann und suche eine Frau**, die mit mir ein neues Leben anfangen wird, ohne Finanzielles Interesse, Tel. 621487427

■ **Hallo, ech sichen eng léif an éierlech Fra**, zw. 45 a 57 Joer fir eng fest Bezéiung opzebauen. Hunn 52 Joer, gi gäre spazéieren, an de Kino, Musik asw. Freeë mech op Däin Uruff, Tel. 621427112 o. SMS

■ **Homme 36 ans ch. femme**, bien et correcte, normale, de préf. qui travaille, faire SMS, Tel. 691971221

■ **Homme 50 ans ch. amie**, pour relation durable et sincère, âge entre 35 et 45 ans, avec ou sans enfants, Tel. 691594281 réponse par SMS

■ **Homme sincère, lux., 49 ans**, 1m81, 70kg, allure jeune, positif, ch. femme sympa, douce, mince, en vue d'une relation sérieuse, Tel. 691548562

■ **Homme, 61 ans, retraité et divorcé**, recherche dame pour parcourir ensemble les chemins de la vie, Tel. +33382850362 ou 677757059

INFIRMIERE, BLONDE, SVELTE ET FEMININE, 63ans, toujours jolie, toujours élégante, elle possède un bel optimisme et une parfaite éducation !!! Divorcée, retraitée, elle travaille encore partiellement, douce et tendre, du caractère et de la modernité, elle aime la vie et ses plaisirs, s'intéresse à tout. Vous : attentionné et de bonne présentation, si possible optimiste; CVDS. RR13 Réf.240242. HARMONIE, Tel. +33387656166

■ **J.femme orig. afric. ch. homme**, pour relation sérieuse et durable, sans but financier, Tel. 23797720719

■ **Jeune femme âgée de 35 ans**, cherche un homme entre 50 et 55 ans, qui veut faire du sérieux, pour fonder un foyer ensemble, Tel. +32492245770

■ **Jeune homme métisse type méditerranéen**, de 37 ans, 1m72, 65 kg, célibataire, sans enfants, souhaite nouer relation avec une femme célibataire 25 à 45 ans. Homme s'abstenir, sans but financier, Tel. +33638740443

Crédit du Luxembourg
www.creditlux.lu
PRÊT PERSONNEL > FINANCEMENT > REGROUPEMENT DE CRÉDITS
Besoin d'argent ? Crédit sur mesure !
2 000 € à 100 000 € le jour même
Un service complet, discret et flexible depuis 20 ans au GD du Luxembourg.
falamos português - mir schwätzen lëtzebuergesch
Nord: 13, rue de Luxembourg 4780 St-Vith Sud sur RV: 2, rue Rodange 6791 Athus
Tel.: 0032 80 771 776

JOLIE SECRETAIRE MEDICALE, BLONDE, TOUTE MINCE, 52 ans, douceur des traits et gentillesse évidente, elle vous épatera par son sens des responsabilités, et surtout par sa tendresse et son besoin d'affection, d'aimer et d'être aimer en retour !!! Divorcée, posée et réfléchie, autonome et rigoureuse dans son travail, marcher, voyager, se balader, elle aimerait le faire avec vous : fidèle et ayant du savoir-vivre, environ 48-85ans; CVDS.RR13. Réf. 250112. HARMONIE, Tel. +33387656166

■ **Moien. Ech sichen eng Frëndin bis 40 Joer**, et muss awer seriö sinn. Also, bis geschwënn, Tel. 661612750

■ **Mr 60 habite seul au GDL**, ch. amie env. 55 ans, pour sortir restaur., danse, voyage, GDL ou prov. lux./belge, sans but financier, Tel. 621185956

■ **Nette, Frau, 70jährig**, sucht einen sehr netten, sympathischen, sehr seriösen u. schöner Mann mit Auto, Lux., Deutsche u. Italiener, zwischen 55 u. 65 Jahren, anständig soll er auch sein, zwecks gemeinsamer Freizeitgestaltung, er muss sehr lieb sein, ich bin auch sehr lieb mit ihm. Bitte nur ernstgemeinte Anrufe, keine brutalen Männer, Tel. 691771939

■ **Rollstuhlfahrerin (Frau, 51) s. seriösen Beifahrer**, ich suche einen lieben, ehrlichen, treuen und humorvollen Beifahrer (50-60 J.), Umgeb. Mersch. Nur ernstgemeinte Anworten, Tel. 691525664

■ **Salut, moi mec 30 ans cherche**, cherche femme de 18 à 38 ans pour mariage et fonder une famille, je te donne ma vie, sans but financier, Tel. 2621595589

SECRETAIRE, ELEGANTE, LONGUE CHEVELURE FONCEE, 40 ans, des formes généreuses et harmonieuses, avec un visage jeune et gracieux, comment ne pas la trouver séduisante ? Divorcée sans enfant, câline et attentionnée, elle possède le sens des responsabilités ainsi qu'une grande tolérance, avec un coeur généreux; stable et équilibrée, elle vous attend fiable et équilibré, câlin si possible. CVDS.RR13. Réf. 500/12. HARMONIE, Tel. +33387656166

AUTO FAHRZEUGE

AC

Recherche/Suche

★ **Autorecycling Gillen paye le meilleur prix pour vos voitures de ferrailles**, enlévement sur place, **Tel. 621182665**

■ **Ch. tous modèles**, pet. mod. avec toit ouvrant, tr.b.ét., faire offre, Tel. 661462410

HALLO, WELLT DIER AEREN AUTO LASS GIN,EGAL AN WAT VIR ENGEM ZOUSTANDT,AN DEAR WESST NET WEI,ECH KAFEN ALLES MELLT ECH OB DER NUMMER, **Tel. 621247765**

ALFA ROMEO

■ **147**, '01, 195.000 km, rouge mét., intér. noir, abs, cd, airb., vé, esp, ct ok vierge, tr. b. ét., 2.500.- à disc., Tel. 621743092

■ **147**, '06, 125.000 km, noir, intér. noir, abs, cd, ja, airb., clim., vé, vc, ct ok, 6.800.- à disc., Tel. 691152119

■ **147 1.9 JTD**, '08, b.ét., 135 cv, anthracite mét., cuir, 6 vit., pneus hiver, 11.500.- à disc., Tel. 691318873

■ **147 1.9 JTDM**, 09/07, 105.000 km, gris mét., intér. cuir noir, 1ère main, abs, cd, alarme, ja, to, airb., odb, clim. auto bizone, anti-dém., vé, da, esp, vc, sièges él., radar de recul, com. radio au volant, réulat. vit., ct ok, 150CV + 4 pneus hiver sur jtes tôle, 9.500.- à disc., Tel. 621362215

■ **147 1.9 JTDM Distinctive**, 04/06, 80.100 km, gris mét., intér. cuir beige, 1ère main, abs, attelage, cd, ja, airb., odb, clim., vé, da, esp, vc, sièges él., régul. de vit., ct ok vierge, 120CV, radar de recul, radio cd cde au volant, antibr., 1ere main, b.ét. int. et ext., 7.500.- à disc., Tel. 519140

■ **147 JTD**, 03/05, intér. cuir rouge, 115cv, jtes 17", ttes opts sf gps, 5 portes, avec certif. de conformité, 3.900.- à disc., Tel. 691241266

■ **147 JTDM coupé**, 06/09, 55.000 km, gris mét., intér. cuir noir, 1ère main, abs, cd, ja, airb., odb, clim., anti-dém., vé, da, esp, vc, ct ok, susp. sport, 3 portes, filtres à paricules, 110 kw (150 ch), bon état, 11.500.- à disc., Tel. 621193041

■ **155 2.0 16V Twin Spark**, 121.000 km, ct ok, tr.b.ét., 1.300.- à disc., Tel. 621638909

■ **156**, '00, 170.000 km, noir, intér. rouge, ct ok, ts entret. à jour, aucun frais à prévoir, + roues hiv., 1.550.-, Tel. 691091964 ou +33623173222

■ **156**, 12/99, 105.000 km, petits travaux à faire, sans ct, 1.200.- à disc., Tel. 691517977

HOME RIDERS THE WAY TO SAFETY
We Drive We Care
You Enjoy
homeriders.lu
myshuttle.lu
661.101.359

■ **156 1.9 GTD Break**, 06/05, 140.000 km, noir, intér. cuir beige, 150 cv, clim., pneus été et hiver, tous les entre. faits, courr. + embr. neufs, immatr. luxemb., 5.200.- à disc., Tel. +33382583379

■ **156 D**, 01/02, noir, intér. cuir beige, abs, alarme, ja, airb., odb, clim., vé, esp, vc, très bon état, un petit problème de l'axe, 1.850.-, Tel. 691684827

■ **156 ess.**, 05/05, 106.000 km, bleu mét., intér. cuir noir, abs, cd, ja, airb., odb, clim., anti-dém., vé, da, esp, vc, ct ok vierge, ttes opt. sauf gps, ct ok, tr.b.ét., 4.500.- fixe, Tel. 621523672 apr. 10h

■ **159 2.4 Break D**, 07/07, 57.000 km, noir mét., intér. cuir orange, 200 CV, ABS, attelage, CD, alarme, ja, odb, clim., anti-dém., vé, ESP, vc, Xénon, sièges él., CT ok vierge, porte-bag., ét. impecc., non fum., 13.500.-, Tel. 621322020

■ **166**, '02, 228.000 km, gris mét., intér. cuir gris, abs, cd, alarme, ja, airb., odb, clim., anti-dém., vé, da, esp, gps, vc, sièges él., ct ok, cour. de distrib., embray. et disques av. changés récemment, bien entret., 3.600.- à disc., Tel. 691817069

■ **33 1.7ie 16V**, 01/90, + pièces, 2.500.-, Tel. 621359634

■ **Brera 3.2 JTS (260CV)**, 07/07, 60.000 km, noir, intér. noir, abs, cd, alarme, to, airb., odb, clim., anti-dém., vé, da, esp, gps, vc, xénon, sièges él., ct ok vierge, ttes opt., radar recul, rétro. rab., régul, toit panor., ja 18", carnet Alfa, 12.200.- à disc., Tel. +33673191283

■ **Brera coupé D**, 04/10, 60.000 km, noir mét., intér. cuir noir, 1ère main, abs, cd, ja, airb., odb, clim., anti-dém., vé, da, esp, vc, sièges él., parf.ét., 4 jtes avec pneus neige, 22.000.- fixe, Tel. +32495237028

■ **Brera Coupé Sport 2.4**, 07/06, 106.000 km, noir mét., intér. cuir rouge, abs, cd, alarme, ja, airb., odb, clim., vé, da, esp, gps, vc, sièges él., toit panoramique, ct ok vierge, tr. belle, 200CV, boîte 6, radar de recul, charg. cd, ttes opt., 15.000.- à disc., Tel. +33685853970

■ **Giuletta 2.0 JTD Distinctive**, 10/10, 11.100 km, rouge mét., intér. noir, 1re main, ABS, CD, ja, to, airb., odb, clim., vé, da, ESP, GPS, vc, Xénon, filtre partic. DPF, radars de recul, anti-br., ré, vt, CT ok vierge 04/14, kit mains-libres, blue & me, Bluetooth, USB, rétrov. habitacle et pare-brise anti- éblouiss., start & stop, non-fum., 26.000.-, Tel. 329956

■ **Giulia super nuova 1.6**, '77, noir, intér. cuir rouge, cd, ja, to, tèes belle et rare, plus d'info au tél., 7.250.-, Tel. 661770797

■ **Giulietta 2.0 JTDM**, '11, 15.000 km, blanc, intér. cuir noir, 1ère main, abs, cd, alarme, ja, airb., clim., vé, esp, vc, ct ok, 22.000.- à disc., Tel. 691847778

■ **Gt 1.9**, '05, 115.000 km, intér. cuir , diesel, GPS, régul. vit., jtes hiver/été, parctr., grande révision faite, 7.450.- à disc., Tel. 621460880

GT 1.9 JTD M-Jet, 04/06, 118.000 km, noir mét., intér. gris, 1ère main, abs, cd, ja, airb., odb, clim., anti-dém., vé, da, esp, vc, radar, soundsystem, becker monza 7887, jantes 17", pédales sport, ct vierge, carnet complet, courroie changée, 2 pneus hiver, roue de secours, 8.900.- à disc., **Tel. 691832656**

■ **Gtv**, 01/81, 103.000 km, noir, intér. beige, ess., ja, ct ok vierge, distri faite, boite refaite, pneus neufs, batterie, alternateur, joints lêches-vitres, roule ttes distances, 7.000.-, Tel. 621376973

■ **Mito 1.4 Tjet**, 2/09, 57.000 km, noir mét., intér. noir, 1ère main, abs, cd, ja, airb., odb, clim., vé, da, esp, gps, vc, ct ok vierge, 155cv,, 10.500.- à disc., Tel. +32497911914

■ **Mito 1.6 Selective**, 07/09, 59.800 km, rouge, intér. cuir noir, abs, cd, ja, airb., odb, clim., vé, da, esp, vc, finition carbone, systeme dna, régul. vit., custodes et radio com. au volant, interface, ct ok vierge, 120CV, ttes opt., achat en Belgique, 12.800.- à disc., Tel. +33663254644

Recherche/Suche

KAUFE ALLE ALFA
Bj. '03-'12 auch Unfall 0049 68 68 15 00

ACH CASH ALFA, Tel. 621134874

ACH CASH ALFA, Tel. 594533

■ **Ch. 166 3.0 V6 ou 3,2 V6**, b.ét., Tel. 691483709

AUDI

■ **80 1.8S 90CV**, '89, beige mét., intér. beige, pour bricoleur ou pour pièces, 1.111.- à disc., Tel. 621268062

■ **80 2.3**, '93, 200.000 km, vert mét., intér. noir, CD, ja, to, vc, b.ét., 2.300.- à disc., Tel. 621268062

■ **A1**, 12/10, 18.000 km, rouge, intér. noir, ét. impec., 1ère main, abs, cd, alarme, ja, airb., odb, clim., anti-dém., vé, da, esp, gps, vc, xénon, s-line, ct ok, avec ja et pneus hiver, 19.500.- à disc., Tel. 621165122

■ **A3**, 03/99, 225.000 km, bleu, ABS, CD, alarme, ja, airb., clim., anti-dém., vé, da, vc, CT ok, tr.b.ét., non-fum., nouv. courroie de distribution, 3.800.- à disc., Tel. 691551964

■ **A3**, 06/10, 23.000 km, noir mét., intér. cuir noir, 1ère main, abs, alarme, airb., odb, clim., vé, da, esp, gps, vc, xénon, ct ok vierge, éq. S3, volant, retro. chromé, 25.000.- fixe, Tel. 661721205

■ **A3**, 04/06, 64.500 km, rouge mét., intér. cuir noir, 1ère main, abs, cd, alarme, ja, airb., odb, clim., vé, da, esp, vc, syst. audio Bose, kit S-Line int. + ext., ct ok vier, 15.800.- à disc., Tel. 621248141

■ **A3**, 12/11, 18.500 km, marron mét., intér. cuir noir, 1ère main, abs, cd, alarme, ja, airb., clim., anti-dém., vé, da, esp, vc, ct ok, avec pneus hiver alu, ét. neuf, 19.500.- fixe, Tel. +32492707186

■ **A3**, ', 243.000 km, bleu, petite bosse dans le coffre, 2.100.- à disc., Tel. 691670013

A3 1.8T, 05/98, 193.000 km, bleu mét., 3.200.- à disc., **Tel. 621708421**

A3 1.9 TDi, 04/03, 99.980 km, bleu mét., intér. cuir noir, abs, attelage, cd, alarme, airb., clim., vé, esp, vc, ct ok vierge, ja, odb, anti-dém., da, cuir alcatara, nouvelle batterie 11/11, nvx freins av., nvx amort. av., grde rév. '11, nvx pneus 4 saisons '10, 6.900.- à disc., **Tel. 621268062**

■ **A3 1.9 TDi**, '08, 140.000 km, gris mét., 105 cv, carnet, 3p., climatronic, 6 airb., odb, tr.b.ét., 9.800.- à disc., Tel. 661213286

■ **A3 1.9 TDi**, '99, 220.000 km, 66 kW, to, beauc. d'opt., 4.000.-, Tel. 621702233

■ **A3 1.9 TDi**, 05/03, 5 Türen, 96 kW, 131PS, AHK, Sportsitze, carnet entret. garage, 5.800.-, Tel. 691690208

■ **A3 1.9 TDi Sportback**, 11/07, 80.000 km, bleu mét., intér. noir, 1ère main, abs, cd, alarme, ja, airb., odb, clim., anti-dém., vé, da, esp, vc, régul. vit., pneus hiver, ct ok vierge, libre mi-septembre 2012, 11.500.- fixe, Tel. +32475921845

■ **A3 2.0 TDi**, 08/03, 119.000 km, gris mét., intér. noir, abs, cd, alarme, ja, airb., anti-dém., vé, da, esp, vc, ct ok vierge, entretien fait et aussi distribution, 136CV, édition 2004, tr.b.ét., 7.200.- à disc., Tel. +32499627358

■ **A3 2.0 TDi Ambiante**, 03/04, 100.000 km, bleu, intér. beige, ABS, CD, to, airb., anti-dém., vé, da, esp, vc, climatronic bi-zone, kit mains-libres Parrot, CT vierge 12/11, 9.000.- à disc., Tel. 691503211

■ **A3 D 90PS**, 10/00, 180.000 km, dunkelblau met. 8-fach bereift + 2 Alufelgen, Schiebedach, Klima, Lendensitzverstellung, Radio CD Mp3 USb AUX, eFH, Nebelscheinwerfer, Preis nach VB., 3.500.-, Tel. +491713467338

■ **A3 sporback 2.0 TDi dsg**, 03/06, 98.000 km, rouge mét., intér. noir, abs, cd, alarme, ja, airb., odb, clim., anti-dém., vé, da, esp, vc, xénon, ct ok vierge, avec palette au volant, très propre, jtes 18 rs4 noir mat, 13.400.- à disc., Tel. +32494616960

■ **A3 Sportback 2.0 TDi 140**, 07/09, 60.000 km, noir mét., intér. cuir beige, abs, cd, alarme, ja, airb., odb, clim., anti- dém., vé, da, esp, gps, vc, xénon, ct ok, excel. ét., carnet d'entr. à jour chez Audi, tva récup., garantie constr. 07/14, 19.990.-, Tel. 691847432

■ **A3 Sportback 2.0 TDi 140cv**, 12/07, 50.000 km, gris mét., intér. noir, ABS, ja, airb., clim., vé, ESP, vc, CD, odb, anti-dém., da, Xénon, 1ère main, pneus hiver sur jtes, carnet d'entr., tr.b.ét., 16.500.- à disc., Tel. +33678754796

■ **A3 TDI Coupé**, '99, 160.000 km, tr.b.ét., rouge Ferrari, CT vierge, non-fum., int./ext. impecc., immatr. France, to, parf. ét., 4.200.-, Tel. 661174983

■ **A3 TDi S-Line**, '10, 73.000 km, intér. cuir , 140 cv, pack S-Line int./ext., anthracite, 1ère main, jtes 18", vé, alarme, régul. de vit., clim. bi-zones, ttes opt., carnet Audi, 17.500.- à disc., Tel. +33668347780

■ **A4**, 06/10, 65.000 km, blanc mét., intér. noir, 1re main, ABS, CD, alarme, ja, airb., odb, clim., vé, da, ESP, vc, CT ok vierge, kit carosserie Caractère complet, dble sorties de pot, 4 jtes Caractère 18" (+ ja hiver), 25.000.- fixe, Tel. +32496503727

■ **A4**, '07, 110.000 km, bleu mét., intér. cuir noir, abs, attelage, cd, alarme, ja, to, airb., odb, clim., anti-dém., vé, da, esp, gps, vc, xénon, sièges él., 170CV, S-line int./ext., rétro. chromes orig. Audi spoiler, ct ok, jtes/pneus hiver 17", 17.000.- à disc., Tel. 691434371

■ **A4**, '01, 196.500 km, gris mét., intér. noir, 130 cv, abs, attelage, cd, ja, airb., odb, clim., vé, da, esp, vc, 5 p., ct ok vierge, pack gris metal, carnet à jour, opt., etc., 5.500.- à disc., Tel. +33689036961

■ **A4**, 06/95, 136.000 km, bleu, intér. noir, ABS, CD, alarme, ja, to, airb., odb, vé, da, vc, CT ok, propre, carnet, factures distrib. remplacée à 122.000km chez Audi, pneus hiver + été ja + tôle, 2.500.- à disc., Tel. 691542062

■ **A4**, 03/99, 185.000 km, bleu, intér. gris, abs, cd, ja, airb., odb, clim., vé, da, esp, vc, ct ok vierge, 5.500.- à disc., Tel. 621264841

■ **A4**, 04/99, 297.000 km, gris, intér. gris, abs, attelage, cd, ja, airb., clim., vé, da, esp, vc, ct ok, 1.500.-, Tel. 621150410

■ **A4 1.8**, '95, 144.000 km, ct ok 7/13, b.ét., 4.100.- à disc., Tel. 621749366 ou 516002

■ **A4 1.9 TDi Break**, '00, 220.000 km, radio cd, 3.300.-, Tel. 661861289

A4 1.9 TDi S-Line ABT Quattro, 07/04, 182.000 km, rouge, carnet (cour. changée à 120.000km), kit S-Line int./ext., 6 vit. man., kit ABT ext. (4 pots d'échap.), sièges sports cuir (chauf. et élect.) Recaro, charg. CD, grd GPS d'orig. Audi (GPS Plux), aide station., xénon, kit mains libres, tt d'orig., 8.200.-, Tel. 691707168

■ **A4 1.9 TDi S-Line ABT Quattro**, 07/04, 182.000 km, rouge, carnet (cour. changée à 120.000km), kit S-Line int./ext., 6 vit. man., kit ABT ext. (4 pots d'échap.), sièges sports cuir (chauf. et élect.) Recaro, charg. CD, grd GPS d'orig. Audi (GPS Plux), aide station., xénon, kit mains libres, tt d'orig., 8.200.-, Tel. 691707168

■ **A4 2.0 D**, 11/08, 53.000 km, 1ère main, abs, cd, alarme, ja, airb., odb, clim., anti-démcuir él., ct ok, 140CV, gris volcan, boîte auto, bluetooth audio Band & Olufsen, 4 pneus neufs, 23.000.-, Tel. 621369304

■ **A4 2.0 ess.**, 01/02, 152.000 km, gris mét., intér. bleu, abs, alarme, ja, airb., clim., vé, da, esp, vc, ct ok vierge, 4.400.-, Tel. 621405000

■ **A4 2.0 TDi 140CV S-Line**, '08, 55.000 km, intér. cuir , Xénon, CD, ja 18", pneus neufs, grde révision chez Audi faite, ét. neuf, 22.900.-, Tel. 621532708

■ **A4 2.0 TDi 143CV S-line**, 06/08, 86.000 km, noir mét., intér. cuir noir, int./ext., abs, attel., Cd, alarme, j.a. 18", airb., odb, clim. auto bi-zone, anti-dém., vé, da, esp, vc, xénon, sièges cuir chauff., carnet complet, 17.200.-, Tel. 691663911

■ **A4 2.0 TDi 170 S-Line**, 03/07, 83.000 km, noir mét., intér. beige, abs, cd, alarme, ja, airb., odb, clim., anti-dém., vé, da, esp, vc, ct ok vierge, 5 vitr. teint., 4 pneus neige sur jantes alu + 2 paires de tapis Audi, non fumeur, 15.800.- à disc., Tel. +33627497888

■ **A4 2.0 TDi Avant Quattro S-line**, 04/07, 143.000 km, gris mét., intér. cuir noir, 125kw, 1ère main, abs, cd, alarme, ja, airb., odb, clim., anti-dém., vé, da, esp, vc, xénon, ct ok vierge, rév. 120.000km faite, Bose sound, cuir bi-color, 14.800.- à disc., Tel. 621491923

■ **A4 2.5 TDi Break**, '03, 80.000 km, 9.900.-, Tel. 26532238

■ **A4 2.5 TDi quattro break**, '02, 210.000 km, vert mét., abs, attelage, cd, alarme, ja, airb., clim., anti-dém., vé, da, esp, vc, 5.500.- à disc., Tel. 621787232

■ **A4 3.0 240CV Quattro S-Line**, 05/08, 82.000 km, blanc, intér. cuir noir, 1ère main, abs, cd, alarme, ja, to, airb., odb, clim., anti-dém., vé, da, esp, gps, vc, xénon, ct ok vierge, 30.500.-, Tel. 26615999

■ **A4 3.0 TDi Quattro**, 06/05, 113.000 km, bleu mét., intér. noir, ABS, CD, alarme, ja, airb., clim., anti-dém., vé, da, ESP, vc, CT ok vierge, bv6, carnet Audi, rév. faite: disques neufs, 12.500.-, Tel. +33673191283

■ **A4 Avant 1.9 TDi**, 06/03, 126.000 km, 131 cv, bleu, GPS, jtes été et hiv. avec pneus, radar de recul av./arr., Bose soundsyst., 7.500.-, Tel. 691444569 ou 691873524

■ **A4 Avant 2.5 TDI Quattro**, 05/03, 205.000 km, noir mét., intér. noir, ABS, CD, alarme, ja, to, airb., odb, clim., vé, da, ESP, vc, CT ok vierge, carnet d'entr., antibroui., sièges chauff., rég. vit., 2 p.-bag., acc.central avant/, sans accident, disponible fin sept., 8.000.- à disc., Tel. 621313781

Achète tous véhicules
vente et échanges à partir de 2002
même en pannes, accidentés, fort kilométrage.
Ce rend dans l'heure
PAYE CASH
(00352) 621 640 852
0032 (0) 486 100 170

A4 Avant 2.5 Tdi S-LineQuattro, 05/04, 203.000 km, noir mét., intér. cuir noir, abs, attelage, cd, alarme, ja, to, airb., odb, clim., anti-dém., vé, da, esp, vc, xénon, sièges él., ct ok vierge, chargeur cd, régul. de vit., carnet d'ent., 4 pneus hiver sur jtes, 6.800.- à disc., **Tel. 691563796**

■ **A4 Avant S-Line (Break)**, 04/07, 92.000 km, noir mét., intér. cuir gris, abs, attel., cd, alarme, ja, airb., clim., anti-dém., vé, da, esp, vc, sièges él., radar de recul, sièges cuir alcantara, vitres teint. d'orig., kit main libre, ct ok vierge, parf.ét., non fum., jamais accid., jtes alu. été 18" S-line, hiver 17" Audi, pneus tr.b.ét., 2ème main, 15.750.-, Tel. 621788479

★ **A4 Avant TDI**, cuir, 14.900.-, Tel. 26652607

★ **A4 Avant TDI**, 7.900.-, Tel. 26652607

★ **A4 Avant TDI**, cuir, GPS, 10.900.-, Tel. 26652607

■ **A4 Avant TDi**, '06, 107.000 km, gris mét., intér. beige, abs, cd, alarme, ja, airb., odb, clim., anti-dém., vé, da, gps, vc, ct ok, b.ét., courroie dist. faite, 13.000.- à disc., Tel. 621227084

★ **A4 Avant TDI 170 CV**, cuir, 11.900.-, Tel. 26652607

■ **A4 Break D**, 01/02, 120.000 km, intér. cuir bleu, ABS, CD, Alarm, Alufelgen, Airb., Klima, el. FH, Servo, ZV, TÜV o.k. 05/13, gr. Inspektion gemacht, grau, 8.350.-, Tel. 661749412

■ **A4 D break**, 06/06, 95.000 km, gris, intér. noir, abs, cd, alarme, ja, airb., odb, clim., anti-dém., vé, da, esp, gps, vc, ct ok, échange possible, pneus hiver sur jantes, 12.650.-, Tel. 621546655

■ **A4 D break**, 4/09, 94.000 km, blanc, intér. cuir noir, 1ère main, abs, attelage, cd, alarme, ja, airb., odb, clim., anti-dém., vé teintées, da, esp, gps, vc, xénon, capteur av. ar., mmi, ct ok vierge, s- line int. ext., 24.000.- fixe, Tel. 691169377

■ **A4 S-Line**, 07/05, 115.000 km, noir mét., intér. cuir noir, ABS, CD, alarme, ja, airb., odb, clim., vé, da, ESP, GPS, vc, CT ok vierge, état impecc., full opts, S-Line extér. et intér., Bose Sound System, grd navi, sièges cuir S-Line, 14.300.- à disc., Tel. 691897306

■ **A4 S-Line**, '07, 137.000 km, 14.500.-, Tel. 621143076

A4 Sline, '08, 17.200 km, Tel. 691663911

■ **A4 TDi**, '96, 240.000 km, abs, clim., ct ok vierge, 2.100.-, Tel. 691654149

■ **A4 TDi**, 07/98, 240.000 km, noir, intér. noir, 6V, abs, cd, alarme, ja, airb., odb, clim., anti-dém., vé, da, vc, ct ok, 4.000.- à disc., Tel. 691553412

■ **A4 TDi 150CV Break**, '00, jtes 20" ou avec jtes orig. poss. et sans ct, full opt., 3.500.- à disc., Tel. 621624311

■ **A5**, 11/08, 38.000 km, noir, intér. cuir beige, 1ère main, abs, cd, alarme, ja, to, airb., odb, clim., anti-dém., vé, da, esp, gps, vc, xénon, sièges él., jtes alu, contrôle pression pneus, cuir Valcona, volant multifonct., bluetooth, side assist, lan, ct ok vierge, voiture en tr.b.ét., 27.500.- à disc., Tel. 691458094

■ **A5**, 08/08, 78.000 km, gris mét., intér. cuir noir, abs, cd, ja, airb., odb, clim., anti-dém., vé, da, esp, gps, vc, xénon, sièges él., sièges alcantara, rous 19", ct ok vierge, 4 roues hiver jantes alu, 29.900.- fixe, Tel. +33382543445

■ **A5 2.7 TDi Ambition luxe**, '08, 90.000 km, noir, intér. cuir noir, bte auto., carnet Audi, jtes alu Y 19", GPS, Xénon, palette au volant, rég. vit., radar de recul, etc. full options, 26.800.- à disc., Tel. +33617502179

■ **A5 3.0 TDi Quattro**, 06/07, 130.000 km, gris mét., intér. cuir noir, abs, cd, alarme, ja 18", airb., odb, clim., vé, da, esp, gps, vc, xénon, sièges él., ct ok, 26.500.- fixe, Tel. +33661257070

■ **A5 3.0 TDi S-Line**, 02/11, 16.800 km, noir mét., prix neuf 57.300.-, ttes opt., avec pneus hiver + jantes, 45.000.-, Tel. 621290823

■ **A5 Quattro**, 09/08, 106.000 km, gris, ttes opt., jtes 20", tr. belle, 25.500.- à disc., Tel. 691650849

■ **A5 Sportback TDi 170**, 03/10, 40.000 km, noir mét., ttes opt. sauf cuir et GPS, 1ère main, carnet d'entret. à jour, Tel. 621716765

■ **A5 TFSi 2.0 S-Line**, 07/09, 88.000 km, blanc, intér. cuir noir, 211cv, abs, attelage, cd, alarme, ja, airb., odb, clim., anti-dém., vé, da, esp, gps, vc, xénon,r evisée chez Audi, 26.100.- à disc., Tel. +33382256951 ou +33665451814

■ **A6**, 05/08, 78.000 km, gris mét., intér. cuir gris, GPS, Xénon, sièges cuir chauff, prix neuf: 50.500.-, objet rare, très bien entretenue, p.v., 22.500.- à disc., Tel. 691379731

■ **A6**, 04/10, 65.000 km, gris mét., intér. cuir noir, 1re main, ABS, CD, attelage, alarme, ja, to, airb., odb, clim., anti-dém., vé, da, ESP, GPS, vc, Xénon, sièges él., CT ok vierge, voiture légèrement accidentée, réparation de +/- 2.500.-, le reste en parf. ét., 18.500.- à disc., Tel. 691723852

■ **A6**, 04/00, 158.770 km, bleu, intér. bleu, abs, cd, clim., anti-dém., vé, vc, ct ok, siège en cuir bleu, prix à disc., Tel. +3263434932 ou +3263388915

■ **A6**, '97, 278.000 km, blanc, intér. cuir gris, abs, attelage, cd, airb., clim., vé, vc, 1.200.- à disc., Tel. 621274709

■ **A6**, 04/95, 126.780 km, gris mét., intér. gris, 1ère main, abs, attelage, alarme, ja, airb., clim., anti-dém., vé, sièges él., ct ok, tr.b.ét., pneus neufs 4 saisons, non fum., carnet d'entretien Audi, Tel. 691732703

■ **A6**, '06, 148.000 km, gris mét., intér. cuir noir, abs, cd, alarme, ja, airb., clim., vé, da, esp, gps, vc, xénon, ct ok vierge, tva récup., 14.500.- fixe, Tel. 691558832

■ **A6 1.9 TDi Break**, 02/05, 145.000 km, gris mét., intér. cuir noir, abs, cd, alarme, ja, airb., odb, clim., anti-dém., vé, da, esp, gps, vc, xénon, sièges él., ct ok, 11.000.-, Tel. +33699494185

LUXBAZAR "info"
LUXBAZAR propose une nouvelle rubrique GRATUITE à ses clients pros :
DECOUVREZ BIENTÔT LES « BIZZNEWS » et informez vos clients :
- Nouveaux horaires
- Nouveaux locaux
- Distribution d'un produit particulier
- Évènementiel...
Exprimez-vous ! Passez une « BIZZNEWS » !
Contactez notre service commercial
au +352 48 23 78-1 ou par email : caroline@publicom.lu

ANKAUF ALLER MARKEN AUCH UNFALL Tel. 621 735 739

www.CAR-DIGITECHNIK.de
Tachoprobleme??? auch neue Modelle!!!
Tel.: 0049 6871 91000

A6 2.0, 8/07, 162.000 km, blanc mét., intér. noir, 1ère main, abs, cd, alarme, ja, to, airb., odb, clim., anti-dém., vé, da, esp, gps, vc, xénon, sièges él., ct ok vierge, tbé, ct ok val. 11/2012, tr. économique et tr. confortable, cse changement voit., 18.000.- à disc., Tel. 691207756

■ **A6 2.0 TDi**, 06/06, 169.000 km, gris mét., intér. cuir gris, abs, cd, alarme, ja, airb., odb, clim., vé, da, esp, vc, 140CV, jtes S-line 245/40/r18 + ja hiver r16, tr. prope, ct ok 08.2013, 12.500.- à disc., Tel. 621363112

■ **A6 2.4 ess.**, 03/99, 165.000 km, gris mét., intér. bleu, ct ok val. 08/2013, exc. ét., 2 set de ja Audi hiver et été, look discret avec access. S6, voies élargies homologuées, 4.050.- à disc., Tel. 621628904

★ **A6 2.7 Biturbo 230 CV**, 7.900.-, Tel. 26652607

■ **A6 2.7 TDi 180PS Sport**, 07/07, 142.000 km, gris mét., ttes opt., attelage, cd, alarme, ja 18'', airb., odb, clim. auto., xénon, sièges él., carnet, toé avec sensor soleil, airmatic (dif. niv.), sièges sports semi-cuir/alcantara chauf. élect., xénon, GPS, 6 vit. man., etc, tr.b.ét., 15.900.-, Tel. 691709340

■ **A6 2.7 TDi aut.**, '07, 150.000 km, gris, intér. cuir noir, ttes opt., ja 19'', châssis sport, Xénon, GPS, 15.500.-, Tel. 691784432

■ **A6 2.7 TDi S-Line Break**, 05/05, 138.000 km, gris mét., intér. cuir noir, intér. et ext., 6 vit. man., abs, radio-CD, alarme, ja 19'', airb., odb, clim. auto bi-zone, anti-dém., vé, da, esp, GPS, Xénon, sieges cuir chauff. sport, ct ok, carnet complet, excel. ét., 13.500.-, Tel. 691707112

■ **A6 2.8 Quattro ess.**, '00, 135.000 km, intér. cuir , climatronic, tiptronic, radar de recul, tempomat, volant multif., ja, ct ok, 2.450.- à disc., Tel. 691333335

A6 3.0 TDi Quattro, 146.000 km, bleu mét., intér. cuir bleu, automatique, ttes opt., toit ouvrant, GPS, vitres arr. teintées, sièges av. chauff., véhicule en tr.b.ét., année fin 2007, 21.000.- à disc., Tel. 691845913

■ **A6 3.0 TDI Quattro**, 6/06, 87.500 km, gris mét., intér. cuir , 211cv, abs, cd, alarme, ja, to, airb., odb, clim., anti-dém., vé, da, esp, gps, vc, xénon, ct ok vierge, révision faite mai (05/2012), pneus neufs (07/2012) freins arr. neufs (07/2012), 16.900.-, Tel. 621625269

■ **A6 3.0 TDi Quattro Tiptronic**, '06, 143.000 km, gris mét., intér. cuir noir, abs, cd, alarme, ja, airb., odb, clim., anti-dém., vé, da, esp, gps, vc, xénon, ct ok vierge, navi mmi, phares led, xénon adapt, S-line int./ext., 8 jtes Audi, susp. sport, tél., radar rec., carnet, 17.900.- à disc., Tel. 691460846

■ **A6 Allroad 3.0 TDi aut.**, '07, 120.000 km, gris foncé mét., ttes opt., carnet Losch, ct ok, 25.500.-, Tel. 26478041 ou 621754912

■ **A6 Avant 2.5 TDi**, 06/04, 159.000 km, noir mét., intér. cuir noir, abs, attelage, cd, alarme, ja, to, airb., odb, clim., anti-dém., vé, da, esp, gps, vc, xénon, sièges él., ct ok vierge, ct ok 07/2013, full opt., 7.500.- à disc., Tel. 621181218

■ **A6 Avant 3.0 224 S-Line Tiptronic**, '06, 86.000 km, ja 19'', jtes et pneus hiv., vitr. teint., GPS, ttes opt., ét. neuf, 21.000.-, Tel. 26720807

EUROCCASION
ACHAT | VENTE VEHICULES TOUTES MARQUES
DEPOT VENTE GRATUIT | LOCATION
FALAMOS PORTUGUES
CREDIT TOTAL SUR PLACE SANS ACOMPTE

Marque	Prix	P.M.
Audi A4 Avant TDI, cuir	14.900.-	310.-
Audi A4 Avant TDI, cuir, GPS	10.900.-	230.-
Audi A4 Avant TDI	7.900.-	220.-
Audi A6 2.7 Biturbo 230 CV	7.900.-	220.-
Audi A4 Avant TDI 170cv, cuir	11.900.-	250.-
BMW X5 D 76.000 km	22.900.-	480.-
BMW 330 XD 231 noir	23.900.-	500.-
BMW 325D Pack M t. opt.	24.900.-	520.-
BMW 325 Cabrio noir, cuir	15.900.-	330.-
BMW 320 D	8.900.-	240.-
Mercedes A170 CDI	8.900.-	230.-
MB C220 CDI Bk Avantgarde	24.900.-	520.-
MB SLK noir 2002	9.900.-	210.-
Mercedes A170 CDI	4.900.-	170.-
Mazda RX8 cuir	13.900.-	290.-
Peugeot 206 HDI Break	5.900.-	180.-
Renault Laguna DCI Break	4.900.-	170.-
Seat Ibiza TDI FR 130 CV	9.900.-	210.-
Seat Leon TDI noir	9.900.-	210.-
VW Golf V TDI 5p.	10.400.-	220.-
VW Golf GTI DSG	16.900.-	355.-
VW Passat TDI	12.900.-	270.-
VW Touran TDI 7pl.	12.900.-	270.-

Reprises | Garantie 1 ans
Ouvert du lundi au vendredi de 9h à 19h
Samedi de 9h à 18h.
21, rue Robert Krieps | L-4702 PETANGE
Tél : 26 65 26 07 | Gsm : 021 221 123
www.euroccasion.lu

A6 Avant 3.0 TDi Quattro, 07/05, 97.000 km, noir mét., intér. cuir noir, abs, attelage, cd, alarme, ja, airb., odb, clim., anti-dém., vé, da, esp, gps, vc, xénon, ct ok, tempomat, bose sundsystem, cd wechsler, 19'' platin alu ou orig. alu Audi, 19.500.-, **Tel. +491714837765**

A6 Break D, 05/04, 185.000 km, noir mét., intér. noir, abs, cd, alarme, ja, airb., odb, clim., anti-dém., vé, da, esp, gps, vc, xénon, sièges él., ct ok vierge, **Tel. 691310798**

■ **A6 D break**, '97, 281.000 km, bleu mét., intér. cuir beige, abs, alarme, ja, airb., vé, da, vc, ct ok, 2.500.- à disc., Tel. 621751276

■ **A6 D break**, 10/98, 185.000 km, gris mét., intér. noir, abs, cd, alarme, ja, airb., clim., anti-dém., vé, da, esp, vc, sièges él., ct ok vierge, tbé, non fumeur, 4.500.- à disc., Tel. 691211549

■ **A6 ess.**, '99, 208.000 km, bleu mét., intér. noir, alarme, ja, airb., odb, clim., vé, esp, ct ok, tr.b.ét., 3.800.- à disc., Tel. 691760095

■ **A6 Quattro**, 10/02, 118.000 km, gris mét., intér. cuir noir, 180 CV sport, abs, attelage, cd, alarme, ja, airb., odb, clim., anti-dém., vé, da, esp, gps, vc, xénon, sièges él., chauf. webasto 900.-, ct ok vierge, ttes opts, toutes rév. faites, courroie distri. changée, non fumeur, ct ok 03/13, 10.000.- à disc., Tel. 691789269

A6 Sline, '05, 13.500 km, Tel. 691707112

■ **A6 V6 Break Tiptronic Ess.**, '00, 153.000 km, gris, parf. ét., CT ok, fuls opts sf cuir, carnet VW, pneus neufs, 3.500.- fixe, Tel. 661174983

■ **A7**, 03/11, 33.000 km, noir mét., intér. cuir noir, 1ère main, abs, cd, alarme, ja, airb., odb, clim., anti-dém., vé, da, esp, gps, vc, xénon, sièges él., ct ok vierge, garantie 3 ans, 50.000.- fixe, Tel. 621311211

■ **A8 3.0 TDi**, '05, 190.000 km, full opt., voit. lux., prix à disc., Tel. 691793010

■ **Audi A3 2.0 TFSi S-Line**, 04/11, 17.800 km, blanc mét., intér. cuir noir, 1ère main, abs, cd, alarme, ja, airb., odb, clim., anti-dém., vé, da, esp, gps, vc, xénon, s-line int./ext., châssis sport s-line rab., ja 19'' Audi RS4 noir, pneus hiver 18'', ct ok vierge, ct ok vierge, tr. bien entret. et soignée, 200CV, garantie Audi 04/13, 28.900.- à disc., Tel. 621770664

■ **Coupé**, 11/89, 263.000 km, blanc, ct ok, b.ét., peut rouler sans problème, tél. pour visite, 2.500.- à disc., Tel. 621634163

■ **Q5**, 08/09, 70.000 km, blanc, intér. cuir noir, 1ère main, ABS, CD, alarme, ja, airb., odb, clim., anti-dém., vé, da, ESP, vc, Xénon, sièges chauf., rétro. chauf. rabat., ct ok vierge, 29.000.- à disc., Tel. 23664726

■ **Q5 3.0 TDI Steptronic S Line**, 11/09, 85.000 km, noir mét., intér. cuir noir, 1ère main, abs, cd, alarme, ja, airb., odb, clim., anti-dém., vé, da, esp, gps, vc, xénon, ct ok vierge, carnet entretien, pneus neufs, garantie non accidentée, dispo de suite, 35.900.- à disc., Tel. 310864

■ **Q5 D**, 01/10, 58.000 km, noir, intér. cuir noir, 1re main, ABS, attel., CD, ja, airb., odb, clim., vé, da, ESP, vc, Xénon, CT ok, 33.000.-, Tel. 621212826

■ **Q5 D break**, 02/09, 39.890 km, intér. cuir , 1ère main, abs, attelage, cd, alarme, ja, airb., odb, clim., anti-dém., vé, da, esp, gps, vc, xénon, sièges él., ct ok vierge, non-fum., comme neuve, nbses opts, jtes alu Q5 235/55/R19, 33.500.- à disc., Tel. 621267421

■ **Q7 3.0 TDI 240 S-Line**, 09/09, 120.000 km, gris, intér. noir, ABS, CD, alarme, to, airb., odb, clim., anti-dém., vé, da, ESP, GPS, vc, Xénon, sièges él., CT ok vierge, tr.b.ét., 28.000.-, Tel. 312771

■ **Q7 S-Line 3.0 TDi**, 02/08, 160.000 km, bleu, ABS, attelage, CD, alarme, ja, airb., odb, clim., anti-dém., vé, ESP, GPS, vc, Xénon, sièges él., CT ok vierge, 26.000.- à disc., Tel. 691236360

■ **Q7 TDi 4.2**, 06/07, 135.000 km, noir mét., intér. cuir noir, 326CV, 7 pl., panorama, side assist., navi dvd, S-line, PDC, Bose, att.-rem. él., ttes otp., sans accid., 39.500.- à disc., Tel. 621286387

■ **RS4 B5**, 04/01, 180.000 km, intér. cuir blanc, GPS, propperen orig., nie gechipt, néi Deeler fir iwwer 3.000.- den 25/04, Preis ze disk., 19.300.-, Tel. 621329904

■ **S3**, 10/01, 168.000 km, noir mét., intér. cuir noir, abs, attelage, cd, alarme, ja, airb., odb, clim., anti-dém., vé, da, esp, vc, xénon, sièges él., ct ok mars, carnet de service à jour, grde rév. faite 04/2012, roues hiver/roues été d'orig. Audi S3 alu 17'', curieux s'abst., 5.000.- fixe, Tel. 621410115

■ **S3**, 11/00, 194.500 km, noir mét., intér. cuir bleu, ABS, CD, alarme, ja, airb., odb, clim., anti-dém., vé, da, ESP, vc, Xénon, sièges él., accoudoir central av., anti-brouill., régul. de vit., cuir & alcantara bleu, remplac. moteur à 123.889 km, disques freins seront renouv. mi-sept. disponible fin sept., 7.000.- à disc., Tel. 621313781

■ **S4**, 05/09, 58.000 km, gris mét., intér. cuir noir, 1ère main, abs, cd, alarme, ja, airb., odb, clim., anti-dém., vé, da, esp, gps, vc, xénon, sièges él., 4x Recaro sièges sports chauf., Audi drive select., susp. adaptive, Audi sound syst., etc, ct ok vierge, 4 ja hiver 8jx18, vitrage privacy, etc, 39.900.- à disc., Tel. 621232532

■ **S4**, '98, 196.000 km, bleu, intér. noir, abs, cd, alarme, ja, airb., odb, clim., vé, da, vc, xénon, ct ok, rs avec sièges sport alcantara/cuir, vient juste de passer ct, prête à rouler, nouv. frein av. et arr., 6.500.- à disc., Tel. 661632323

■ **S4**, 02/10, 55.000 km, noir, 40.500.-, Tel. 661101182

■ **S5 V8 4.2 Quattro Tiptronic**, 02/09, 79.000 km, gris mét., intér. cuir noir, 1ère main, abs, cd, alarme, ja, to, airb., odb, clim., anti-dém., vé, da, esp, gps, xénon, sièges él., toit panor., ré rab. jour/nuit auto., systeme parkassyst plus, ct ok vierge, boîte 6, palettes au volant, 33.000.-, Tel. 691600099

■ **Tt**, '07, 105.000 km, noir, intér. noir, ct ok vierge, compl. neuf, 18.000.- à disc., Tel. 621280238

■ **Tt**, 04/08, 123.000 km, blanc, intér. cuir noir, 1ère main, abs, attelage, cd, alarme, airb., clim., anti-dém., vé, esp, vc, xénon, sièges él., ct ok vierge, s-line sportpack plus ext., s-line int., magnetic- ride, ja 19'', optique titan + pn. été neufs, ja 17'' + pneus hiv., 20.500.- à disc., Tel. 691723699

■ **TT 1.8 Turbo ess.**, '99, 228.000 km, ct ok '13, échange possible contre Audi D, VW Passat D ou BMW D, même valeur, 4.900.- à disc., Tel. 691666994

■ **TT 2.0 TFSi**, 12/07, 46.200 km, noir mét., intér. cuir noir, boîte DSG Tip-tronic, 1ère main, abs, cd, alarme, ja 18'', airb., odb, clim., anti-dém., vé, da, esp, vc, xénon, rég. vit., Bose Sound System, bluetooth, câble iPod, jtes alu et pneus hiver 17'', volant multif. sport, ct ok vierge 06/2012, parfait ét., 23.990.- à disc., Tel. 691242429

TT 2.0 TFSI S-Tronic Sport, 02/07, 137.000 km, rouge mét., intér. cuir noir, ABS, CD, alarme, ja, airb., odb, clim. bi-zone, anti-dém., vé, da, ESP, vc, carnet, sièges semi-cuir /alcantara sport, Bluetooth, aide au stat. arr., Xénon, boîte aut/s-tronic avec changement de vit. sur volant pos., j.a. 18'', état comme neuf int. et ext., 16.500.-, Tel. 691707245

■ **TT Quattro ess.**, '99, 180 CV, 7.000.-, Tel. 621225118 appel. à partir de 15h

Recherche/Suche

KAUFE ALLE AUDI Bj. '97-'12 auch Unfall 0049 68 68 15 00

ACH CASH AUDI, Tel. 594533

ACH CASH AUDI, Tel. 621134874

Achète cash direct AUDI de '99 à '11, 7j7, Tel. 621770747

■ **Ch. Audi**, dans n'importe quel état, paie cash, Tel. 691101285

■ **Ch. Audi Coupé**, années 1980-1988, de préf. 5 cyl, d'orig. et en bon état, étudies tte propositions, prix en fonction, Tel. 621197524

■ **Ch. Q7 D Line**, tr. urgent, Tel. 691101285 ou SMS avec description voiture

■ **Ch. TDi**, à partir de '05, Tel. 691123291

★ **Mir kaafen Aren AUDI**, bei Iech (2004-2013), Tel. 889494

BMW

KAUFE jeden PKW
auch Unfall & Motorschaden
0049 68 68 93 500

■ **116 D**, 08/09, 48.600 km, blanc, intér. noir, 1ère main, abs, cd, alarme, ja, airb., odb, clim., anti-dém., vé, da, esp, vc, ct ok vierge, + pneus hivers, révisions garage bmw, 14.200.- à disc., Tel. 621161170

■ **118**, 03/09, 16.500 km, gris mét., intér. cuir orange, abs, cd, ja, airb., clim., vé, da, esp, vc, ct ok, 17.000.-, Tel. 808674

■ **118**, 04/06, 80.000 km, marron, intér. noir, abs, cd, ja, airb., clim., anti-dém., vé, da, esp, vc, ct ok vierge, 12.000.- à disc., Tel. 436571

■ **118**, 09/08, 47.000 km, bleu mét., intér. noir, abs, cd, ja, airb., clim., anti-dém., vé, parlephone, ct ok vierge, plus 4 jantes hiver, 15.500.- à disc., Tel. +32484539326

■ **118**, 08/07, 75.000 km, blanc, intér. noir, abs, cd, ja, airb., odb, clim., vé, da, esp, vc, sièges él., sièges avant sports, ct ok vierge, 14.500.- à disc., Tel. +33698534230

Achète voitures d'occasions et voitures accidentées
S.G. Cars
Remorquages toutes distances
Tél.: 31 80 05 Fax: 31 57 09 GSM: 621144920

■ **118**, 10/10, 22.000 km, blanc, intér. cuir marron, abs, cd, alarme, ja, to, airb., odb, anti-dém., vé, da, esp, vc, xénon, ct ok vierge, start/stop, led sous poignées, détect. de pluie/phares, radar de recul, cde volant, clim. auto bi-zone élect., régul. vit., 21.900.-, Tel. 559174

■ **118D**, 03/08, 108.000 km, noir mét., 1ère main, 105 kW, volant multifonct., clim. auto., GPS intégré, régul. vit., carnet à jour, odb, 11.800.- à disc., Tel. 691598882

■ **118D**, 10/05, 165.000 km, ct ok vierge val. 07/2013, carnet entret., pneus hiver + été, 7.500.-, Tel. 661333800

■ **118i**, 11/08, 60.000 km, 5 türig, schwarz Met., viele Extras, BMW-Service neu, Alu Felgen + 4 Winterreifen auf Stahlfelgen, Tel. +49650112725

■ **120**, 5/07, 102.000 km, gris mét., intér. noir, 1ère main, abs, attelage, cd, alarme, odb, clim., anti-dém., vé, da, vc, xénon, ct ok vierge, 14.000.- à disc., Tel. 621327094

■ **120**, 10/08, 50.000 km, noir mét., intér. cuir noir, 1ère main, abs, cd, alarme, ja, airb., odb, clim., anti-dém., vé, da, esp, vc, xénon, bois précieux, ct ok vierge, prix neuf 34.500€, 22.500.- à disc., Tel. 691553804

■ **120 D Break**, 02/09, 70.000 km, gris mét., intér. noir, abs, alarme, ja, vé, da, esp, vc, jantes 18'' BMW, ct ok, nouv. pneus Dunlop 18'', freins neufs, garantie ct, 19.000.- à disc., Tel. 621213983

■ **120d**, 04/05, 94.000 km, noir, 4p., ct ok, tr.b.ét., pneus été 2012, pneus hiver 1 saison, 10.900.- à disc., Tel. 661516229

■ **120d**, 06/, 71.000 km, noir mét., intér. cuir noir, abs, cd, alarme, ja, to, airb., odb, clim., anti-dém., vé, da, esp, gps, vc, sièges él., M pack, ct ok vierge, propre et non-fum., 20.250.- à disc., Tel. 691986238

■ **120D 163CV PackSport**, 01/06, 219.000 km, rouge, intér. gris, 163cv, 6vit, sièges sport, volant cuir sport, 4x ve, int. alu, carnet entret., ct ok 1 an, 7.500.- à disc., Tel. 661220742

■ **120D 163CV Sport**, 01/06, 219.000 km, rouge, intér. gris, 6vit, sièges sport, volant cuir sport, 4x ve, int. alu, carnet d'entretien, ct ok 1 an, 7.500.- à disc., Tel. 661220742

■ **130**, '07, 97.000 km, noir, intér. noir, abs, cd, alarme, airb., odb, clim., vé, esp, gps, vc, xénon, ct ok, 16.000.- à disc., Tel. 691735441

130i Pack M ttes opt., 04/08, 48.000 km, noir mét., intér. cuir marron, abs, cd, alarme, to, airb., odb, clim., anti-dém., vé, da, esp, gps, vc, xénon, sièges él., ct ok vierge, carnet complet, jtes alu 18'' BMW M, freins BMW performance, éch. inox Supersprint, etc, 24.900.- à disc., **Tel. 691490798**

■ **316**, 04/93, noir mét., intér. cuir noir, abs, cd, ja, vé, 600.- à disc., Tel. 691732703

■ **316**, 4/99, 170.000 km, gris mét., abs, cd, alarme, airb., odb, clim., vé, da, esp, vc, ct ok, jamais accidentée, 4.700.- à disc., Tel. 691815478

■ **316**, '95, 217.000 km, blanc mét., intér. cuir noir, abs, cd, alarme, ja, airb., odb, clim., da, esp, vc, ct ok 02/2013, ou éch. contre Golf III poss., 1.500.- fixe, Tel. 621260574

■ **316 1.6**, '94, 260.000 km, bleu, intér. rouge, abs, cd, alarme, vé, vc, ct ok, 73kW, angel eyes, jupes pare-chocs av./arr. et lat. Rieger, échap. sport, b.ét., 1.900.- à disc., Tel. 691717915

■ **316 2.0 D**, 03/12, 15.000 km, ét. neuf, 24.500.-, Tel. 691201955

■ **316 Benzin**, 06/, 112.700 km, bleu mét., intér. noir, ABS, Aluf., Airb., Bordcomputer, Klima, Wegfahrsperre, el.Fh, Servo, Zv, TüV o.k., preis nach VB, 3.750.-, Tel. 621451621

■ **316 ess. compact**, '99, 145.000 km, noir, 1ère main, carnet entret., tr.b.ét., clim., toit-ouvrant, da, anti-dém., tr. propre, 1.400.- à disc., Tel. 661188914

■ **318**, 09/06, 58.000 km, noir mét., intér. noir, cd, alarme, airb., odb, clim., vé, da, esp, gps BMW prof., vc, ct ok, non fum., 2ème prop., vitr. teint., absol. à voir , 13.750.- à disc., Tel. 621776537

■ **318**, 10/09, 79.700 km, noir mét., intér. cuir bleu, 1ère main, abs, cd, alarme, to, airb., odb, clim., vé, da, esp, gps, vc, ct ok vierge, voiture de société facturable, b.ét., 17.490.- à disc., Tel. 27002800 aux hres de bureau

■ **318**, neue Bremsenfedersatz, Hinterachse komplett und Ankerbleche, Hinterachse komplett für BMW 318 Ti Compact, Tel. 621223760

■ **318**, 06/94, 175.663 km, rouge, intér. gris, embrayage à faire, pneus été + pneus hiver, dans l'état, 900.- à disc., Tel. 621527047

■ **318**, 11/09, 102.000 km, bleu mét., intér. beige, 1ère main, abs, cd, alarme, ja, airb., odb, anti-dém., vé, da, esp, vc, ct ok vierge, grand gps, clim. auto. bi-zones, assist. park., détect. pluie, kit tél. bluetooth BMW, ét. irrép., 15.700.- à disc., Tel. 691920878

■ **318**, '07, 88.000 km, bleu mét., intér. cuir gris, ABS, CD, alarme, airb., odb, clim., anti-dém., vé, da, ESP, GPS, vc, Xénon, DVD, Isofix, Tempomat, porte-boisson réfrigéré, CT ok, carnet, 4 pneus hiver 2.500 km roulés, CT ok 11/12, 15.000.- à disc., Tel. 621675318

■ **318 D**, '08, 133.000 km, bleu mét., intér. noir, (E90)143cv, abs, cd, ja, airb., odb, clim., vé, da, esp, vc,ct ok, carnet d'entret., radar de recul, sièges rabat., rétros élec., pneus été j.alu 16, 12.600.- à disc., Tel. 691662613

■ **318 D**, 11/96, 310.000 km, vert mét., abs, cd, alarme, airb., odb, vé, da, ct ok, bon état général, sans rouille, 2.500.- à disc., Tel. 691646355

■ **318 tds**, 06/96, 240.000 km, vert mét., abs, cd, airb., anti-dém., da, vc, ct ok, nouveau joint de culasse, 1.950.-, Tel. 621643304

■ **320**, 07/09, 22.000 km, noir mét., intér. cuir noir, abs, cd, ja, airb., odb, anti-dém., vé, da, esp, vc, xénon, ct ok, détect. pluie, allum. phare auto., clim. régl. électron., cruise control, isofix, syst. lavage phares, 22.750.- à disc., Tel. 621682707

■ **320**, 07/02, 120.000 km, gris mét., intér. gris, abs, cd, alarme, ja, airb., clim. auto., anti-dém., vé, da, esp, vc, vitres teintees, 170 CV, moteur nouvelle génération, ct ok vierge, tr.b.ét., 9.000.- à disc., Tel. 691378517

■ **320**, 10/07, 125.000 km, bleu mét., intér. cuir beige, abs, cd, alarme, ja, airb., odb, clim., anti-dém., vé, da, esp, gps, vc, ct ok, 4 jtes 17'', pneus été + 4 jtes 16'' pneus hiver, trop prop. et carnet d'entert. chez BMW, 15.990.- à disc., Tel. 691780923

■ **320**, 04/11, 29.000 km, gris mét., intér. cuir marron, 1ère main, cd, ja 18', to, clim. auto, GPS, pack éclairage, susp. sport, ct ok vierge, tr.b.ét. gén. int./ext., + pneus neige 16'' roulé 10.000 km, 31.000.-, Tel. 621305908

■ **320**, 10/08, 98.000 km, intér. beige, abs, cd, alarme, ja, to, airb., odb, clim., anti-dém., vé, da, esp, vc, sièges él., commande volant, ct ok vierge, tr.b.ét., pas de griffes, bleu nuit mét., 18.500.- à disc., Tel. 661200652 ou 691303893

■ **320**, '07, 75.600 km, noir mét., intér. gris, abs, cd, ja, to, airb., odb, clim., anti-dém., vé, da, esp, vc, 4 roues hiver, 16.500.-, Tel. +33382235726

■ **320**, 1/03, 140.000 km, bleu mét., intér. noir, abs, cd, alarme, airb., clim., vé, da, esp, vc, ct ok vierge, 5.300.- à disc., Tel. 691670437

■ **320 CI 177 CV**, 02/02, 197.000 km, noir, intér. cuir gris, clim., CD, ja 17'', sièges chauff., régu. de vit., pneus hiver avec jtes 16'', 6.250.-, Tel. 621294061

■ **320 coupé M pack**, 07/00, 155.000 km, bleu mét., intér. cuir beige, abs, cd, alarme, ja, airb., odb, clim., anti-dém., vé, da, esp, gps, vc, xénon, ct ok vierge, kit ressort H&R, radio Pioneer avec x1bt, dvd, tel, ipod, ét. neuf, 8.600.-, Tel. 691623726

■ **320 D**, 10/07, 85.000 km, gris mét., intér. cuir beige, boîte aut., cd, ja, xénon, sièges él., radar de recul, ct ok vierge, 4 pneus hiver, rév. et disques freins fait à 80.000km, 17.400.- à disc., Tel. 621755055

■ **320 D**, '06, 126.000 km, intér. cuir gris, bleu nuit, GPS, vé, carnet entr. BMW, ct ok vierge, 12.400.-, Tel. 691781103

■ **320 D**, 06/06, 150.000 km, noir mét., intér. gris, abs, cd, ja, to, airb., odb, clim., vé, da, esp, gps, vc, ct ok vierge, ttes opt. sauf cuir, carnet Bmw à jour, fact. à l'appui, voit. parf., rien à prévoir, 12.500.- fixe, Tel. 621245818

★ **320 D**, 08/01, 228.000 km, gris mét., intér. gris, abs, cd, alarme, ja, airb., odb, clim., anti-dém., vé, da, esp, vc, xénon, sièges él., régul. de vit., limitateur de vit., commande au volant, ct ok vierge, b.ét., ct ok avec carnet BMW complet, 3.950.- à disc., **Tel. 621761576**

■ **320 D break**, 06/01, 234.000 km, noir, intér. orange, abs, cd, alarme, ja, airb., odb, clim., anti-dém., vé, da, esp, vc, ct ok, suspenssion hr reprogamée 165cv, 3.800.-, Tel. 691650073

■ **320 D coupé**, 10/04, 194.000 km, rouge mét., intér. noir, abs, cd, alarme, ja, to, airb., odb, clim., anti-dém., vé, da, esp, vc, xénon, ct ok, état impecc., avec pneus neufs, 8.700.- à disc., Tel. +33668822290 ou 69168982

■ **320 D coupé**, 04/09, 49.000 km, noir mét., intér. cuir noir, 1ère main, abs, cd, alarme, ja, to, airb., odb, clim., anti-dém., vé, da, esp, vc, xénon, ct ok vierge, non-fum., en tr.b.ét., 23.800.-, Tel. 522021

■ **320 D E46 Touring**, 05/05, 82.000 km, noir mét., intér. cuir noir, 110 kW, ét. neuf, beauc. d'opt., carnet entret. BMW, 10.900.-, Tel. 691402777

■ **320 D M Pack2**, 04/04, 170.000 km, noir mét., intér. noir, ABS, CD, alarme, ja, airb., odb, clim., anti-dém., vé, da, ESP, GPS, vc, Xénon, CT ok, soignée, carnet d'ent., grde rév., 8.900.-, Tel. 691646431

■ **320 ess.**, '93, 170.000 km, rouge, intér. gris, pack m, abs, cd, alarme, ja, to, airb., odb, anti-dém., vé, da, ct vierge, , 2.750.- à disc., Tel. 26591466 ou 691475754

320 ess., 03/06, 76.000 km, gris mét., intér. cuir noir, abs, cd, alarme, ja, airb., odb, clim., anti-dém., vé, da, esp, vc, ct ok vierge, kit main libre, carnet complet, privé, tél. apr. 17h, garantie 8 mois, 12.900.- à disc., **Tel. 691240692**

■ **320 Pack M Sport**, 11/02, 189.000 km, noir mét., intér. noir, abs, cd, alarme, ja, airb., clim., anti- dém., vé, da, esp, gps, vc, xénon, dvd et gps avec tv tnt, usb, iPhone card sd, tr.b.ét., kit mains libres d'orig., cruise control, ct ok vierge, pack M d'orig., jtes m3 17'', dvd gps, carnet ok, nouv. freins, nouv. batterie, entr. ok, reprise ou échange poss., 6.900.- à disc., Tel. 621493183

■ **320 TD Compact**, '04, 215.000 km, parf.ét., 2e main, full opt., 5.200.- à disc., Tel. +32485382444

■ **320 Touring Diesel**, 03/01, 175.000 km, gris mét., intér. cuir noir, susp. + intér. sport "M", alu été 16'', hiver 15'', ABS, CD, alarme, airb., odb, clim. auto., anti-dém., vé, da, ESP, vc, Xénon, CT ok vierge, 5.500.- à disc., Tel. 621434794

★ **320D**, 8.900.-, Tel. 26652607

320D, 04/06, 190.000 km, gris, intér. gris, 1ère main, abs, cd, alarme, ja, airb., odb, clim., anti-dém., vé, da, esp, gps, vc, xénon, ct ok, ttes opt. sauf cuir, nouv. turbo, pneus neufs 225/45r17, pneus hiver sur ja 16'', 10.500.- à disc., **Tel. 691920593**

■ **320D Facelift**, 11/08, 48.000 km, gris mét., intér. cuir noir, abs, cd, alarme, ja, to, airb., odb, clim., anti-dém., vé, da, esp, gps, vc, xénon, lave-phares, capteurs de pluie, connection tél/usb, bmw assist et online, comfort pack, etc..., ct ok, aide au station., sièges chauf., cruise control, chargeur cd, pack lumières, volant sport cuir multif., 23.600.-, Tel. 691794434

■ **320D pack M**, 04/11, 22.000 km, noir mét., intér. noir, 1ère main, abs, cd, ja, airb., odb, clim., anti-dém., vé, da, esp, gps, vc, xénon, sièges sport M alcantara, ct ok vierge, + 4 pneus hiver s/jtes, garantie Avril - 2013, 30.000.-, Tel. 621276805

■ **320i**, '02, 90.000 km, gris, clim., vc, vé, r.é., ct ok vierge, 7.800.-, Tel. 661198276

■ **320i**, '01, 161.000 km, bleu, intér. gris, abs, cd, alarme, 4 airb., eds, clim. auto., vé, da, vc, ct ok vierge (juillet 2012), pneus hiver offerts, 5.700.- à disc., Tel. 621388845

■ **323 E36 Compact 2.5**, '97, 166.000 km, avus bleu, 170 CV, susp. sport avec ressort H&R, jantes alu 17'', quelques traces de rouille selon les années et quelques réparations, à prévoir travail sur circuit refroidissement, 2.500.-, Tel. 691698155

■ **325**, 04/08, 129.000 km, gris mét., intér. cuir noir, abs, cd, ja, airb., odb, clim., anti-dém., vé, da, esp, vc, xénon, sièges él., jtes 18'', ct ok vierge, carnet rév. chez BMW, pneus 225/40r18, 255/35r18 neufs, tr. bel ét., 15.000.- à disc., Tel. 691597777

■ **325 2.5 6cyl. E30 ix ph.2**, 06/88, 197.000 km, noir mét., intér. cuir noir, 170cv (mod. 4x4 très rare +/- 12.600pcs fab.), abs, cd, to, odb, da, vc, ct ok, réd, chargeur 12cd, kit carr. orig.: passage de roues, jupe lat., spoiler coffre mtech, état remarquable, 3.750.- à disc., Tel. 661193663

■ **325 Benzin**, 07/01, 152.000 km, noir mét., intér. cuir noir, ABS, CD, Alarm, Aluf., Schiebedach, Airb., Klima, el.Fh., Servo, Zv., Xenon, TüV o.k., Sitzheizung, Scheckheft, 6.200.-, Tel. 661681965

■ **325 D**, '07, 75.000 km, gris foncé, cuir, clim., pneus été/hiv., carnet compl., 18.500.-, Tel. +33668068746

■ **325 D Coupé Facelift**, 08/10, 48.000 km, rouge mét., intér. cuir noir, chauffage d'appoint, jantes 19'', clim. auto., sièges sport, CD, tempomat, da, Xénon, LED, PDC, vé, vc, susp. M etc., carnet d'entr., 31.900.- à disc., Tel. 621297625

■ **325 da Touring**, 11/09, 53.000 km, gris mét., intér. noir, 1ère main, sièges sport él., garantie usine 11/2013, 22.000.-, Tel. 621230697

★ **325D Pack M**, t. opt., 24.900.-, Tel. 26652607

■ **325i E30 Cabrio**, 09/91, 141.000 km, bleu foncé, int. gris, sièges cuir chauf., ré, capote élect., ct ok, b.ét. géné., Tel. 691142775

■ **325ix E30**, 08/89, 160.000 km, noir mét., intér. gris, abs, cd, ja, to, odb, da, vc, ct ok vierge, pneus hiver neufs, siège original bmw recaro rar, 4x4, tout les freins et les canalisation, flexible de frein new, 4.000.- à disc., Tel. 691809387

■ **328 ess.**, '96, ét. impec., 3.600.-, Tel. 621232022

■ **330**, 01/10, 68.000 km, gris mét., intér. noir, 1ère main, abs, attelage, cd, alarme, ja, airb., odb, clim., anti-dém., vé, esp, vc, xénon, sièges él., sièges sport, rideaux arr., 4 pneus neufs et 2 pneus hiver, ct ok, 25.000.- à disc., Tel. +3263678866

■ **330**, 8/02, 155.000 km, noir mét., intér. cuir beige, abs, attelage, cd, alarme, ja, airb., odb, clim., anti-dém., vé, da, esp, gps, vc, xénon, sièges él., m-pack2,pneus hiver sur j. al bmw,boîte smg, ct vierge,carnet entretien, 9.999.- fixe, Tel. 691324441

■ **330 D break**, 5/04, 193.000 km, gris, intér. noir, abs, attelage, cd, ja, airb., odb, clim., anti-dém., vé, da, esp, gps, vc, xénon, jantes 18 + pneus dunlop sportmax 3 mois + roues hiver 17 Dunlop, 9.850.- à disc., Tel. 621221740

★ **330 XD 231 CV**, noir, 23.900.-, Tel. 26652607

■ **330D**, 06/01, 142.000 km, bleu mét., intér. cuir beige, abs, cd, alarme, ja, airb., odb, clim., anti-dém., vé, da, esp, vc, ct ok vierge, freins neufs, pneus neufs, échange poss., 8.200.- à disc., Tel. +33675575466

■ **330D M-paket coupé**, 09/09, 45.000 km, noir, avec carnet BMW, cuir, navi prof., ttes opt. poss. de BMW, 32.800.- à disc., Tel. 621214927

■ **330i ess.**, 01/01, 85.000 km, gris mét., intér. cuir noir, ABS, CD, Alarm, Aluf., Airb., Bordcomputer, Klima, el.F., ESP, Zv., Xenon, TüV o.k., 10.500.-, Tel. 621297120

■ **330xd XDrive 4x4 Allrad**, 03/09, 28.500 km, gris mét., intér. cuir noir, 1ère main, abs, cd, alarme, ja, airb., odb, clim., anti-dém., vé, da, esp, gps, vc, sièges él., ct ok vierge, garantie 12 mois BMW, 26.999.- à disc., Tel. 661504065

■ **335 D pack-M**, 05/10, 45.000 km, noir, intér. cuir marron, Peu de kms, noir, jtes 19'', boîte auto, palettes au volant, intér. marron et beige, toit ouvrant, xénon, GPS pro, garantie 1 an, 39.400.- fixe, Tel. 621303616

■ **520**, 10/10, 46.500 km, gris mét., intér. cuir noir, abs, cd, alarme, airb., odb, clim., anti-dém., vé, esp, gps, vc, sièges él., ja 19'', ct ok vierge, 35.000.- à disc., Tel. 621165165

■ **520 D**, '00, 200.000 km, bleu mét., ct ok 10/2012, nouv. freins, pneus, tr. belle, 3.500.-, Tel. 691744993

■ **520 D Sport Design**, 12/09, 68.000 km, noir mét., intér. cuir noir, 1ère main, cd, ja, airb., odb, clim., vé, da, vc, xénon, ct ok vierge, pack m, sièges sport cuir, radio cd + tél. bluetouth, vit. teintées, gps 16/9 pro., 24.900.- à disc., Tel. 621160830

■ **520 ess.**, '97, 117.500 km, gris mét., intér. gris, 1re main, ABS, attelage, alarme, airb., odb, clim., anti-dém., vé, da, ESP, vc, Xénon, rideaux élect., tr. propre, CT ok vierge, ts disques et plaq. freins changés, dern. rév. faite à 109.000km, garantie carnet d'entretien, 4.500.- à disc., Tel. 691868075

■ **520i 24V**, 11/, 195.000 km, noir, intér. noir, cd, to panoramique, clim., vé, vc, sièges chauff., ct ok, intérieur très propre, ct mars 2013 vendue avec une clé, nvx freins à l'avant, au sud du luxembourg, 1.750.- à disc., Tel. 661171002

■ **523i**, 09/00, 158.000 km, gris mét., intér. cuir noir, ABS, CD, alarme, ja, airb., odb, clim., vé, da, ESP, vc, Xénon, vol. multif., pneus hiver sur jtes, rég. vit., nomb. opt., 3.950.- à disc., Tel. 621223692

■ **523i**, '96, 225.000 km, tr.b.ét., ct ok vierge, 3.000.-, Tel. 691465119

■ **525**, '02, 145.000 km, bleu mét., intér. beige, 192 cv, sièges cuir él. à mém., ja, CD, to, capteur lumière/pluie, ré rabat. anti-éblouis., carnet à jour BMW, tr.b.ét., ct ok vierge 08/2013, 5.900.-, Tel. 621284935

■ **525**, 01/98, 300.000 km, noir mét., intér. gris, abs, cd, alarme, airb., clim., vé, vc, sièges él., ct ok, 3.800.- fixe, Tel. 621649194

■ **525 D**, 04/06, 135.000 km, gris mét., intér. cuir noir, 1ère main, abs, cd, alarme, ja, to, airb., odb, clim., anti-dém., vé, da, esp, gps, vc, xénon, sièges él., ttes opt., ct ok vierge, comme neuve, non fum., tr. soignée, 17.500.- fixe, Tel. 621241212 ou 691212426

■ **525 TDS E39**, '97, 200.000 km, rouge, intér. cuir , ttes opt., ct ok val 06/2013, 2.900.-, Tel. 691975110

■ **525ix**, '93, 275.000 km, ABS, Ahk, Alarm, Alufelgen, Airb., Bordcomputer, Klima, Wegfahrsperre, el. Fh, Servo, Zv., Tel. 691547057 ou 691983139

■ **528i 193ps**, 03/98, 176.000 km, gris mét., intér. cuir noir, abs, cd, alarme, ja, airb., odb, clim., anti-dém., vé, da, esp, vc, ct ok, quelq. trav. à prévoir, sinon en bon état, 3.000.- à disc., Tel. 621309087

■ **530**, 01/06, 148.000 km, noir, intér. noir, abs, cd, alarme, ja 19'' BBS, to, airb., odb, clim., anti-dém., vé, da, esp, gps, vc, xénon, sièges él., ct ok, 15.500.- à disc., Tel. 691650630

■ **530**, 06/99, 155.000 km, gris mét., intér. cuir noir, abs, cd, alarme, ja, airb., odb, clim., vé, da, esp, vc, ct ok, att. rem., non fum., tr.b.ét., carnet compl., 6.400.- à disc., Tel. 691680091

■ **530**, 08/03, 165.000 km, gris mét., intér. cuir noir, abs, cd, alarme, ja, airb., odb, clim., anti-dém., vé, da, esp, gps, vc, xénon, sièges él., ct ok vierge, pack luxe, ttes opt., carnet d'entretien, sort de révision compl. avec vidange, boîte, chez BMW, mot. et turbo 125.000km, 12.900.-, Tel. +33608164011

■ **530**, 03/93, 270.300 km, noir mét., intér. cuir beige, abs, cd, alarme, ja, airb., odb, clim., vé, da, esp, vc, xénon, sièges él., pompe à ess., pot échap. neuf, entret. BMW, vidange ok+ 4 jantes compl. hiv., 1.700.- à disc., Tel. +33688663509

530, 11/04, 63.000 km, gris mét., intér. cuir noir, abs, cd, alarme, ja, to, airb., odb, clim., anti-dém., vé, da, esp, gps, vc, xénon, sièges él., direct. active, tv, naviprof, tél., kit m, ttes opt., ct ok vierge, carnet compl. et à jour tjrs chez BMW, boîte smg, rév. faite 05/2012, nouv. batterie, nouv. pneus, etc, 20.000.- à disc., Tel. 621500150

530 D, 01/06, 104.000 km, gris, 16.000.- à disc., Tel. 691877427

530 D, '04, 180.000 km, gris mét., intér. cuir noir, état impec, 1ère main, abs, cd, alarme, ja, airb., odb, clim., anti-dém., vé, da, esp, gps prof, vc, sièges él., ct ok vierge, 8 pneus (hiver/été), 14.600.- à disc., Tel. 621135455

530 D, '05, ttes opt., tbé, prix à disc., Tel. 691877077

530 D Pack Luxe, '99, 250.000 km, bleu, intér. cuir gris, clim., sièges chauf., régul. de vit., Xénon, vé, CD com. au vol., ré dégivr., détect. de pluie, attelage, ABS, ESP, da, vc, carnet, factures, exc.ét., ct ok, 4.400.-, Tel. 621792133

530 D Touring E39, '03, 156.000 km, gris mét., ttes opt., GPS, cuir, clim. auto., ct ok, tr. b. ét., prix à disc. ou échange possible, Tel. 691877077

530d break, 10/01, 255.000 km, noir mét., intér. cuir jaune, 193cv, abs, attelage, cd, alarme, ja, to, airb., odb, clim., anti-dém., vé, da, esp, gps, vc, xénon, sièges él., full options, juste radar de recul à revoir et freins arr. à retendre pour controle, 6.000.- à disc., Tel. 661571717

530D Touring, 03/06, 112.000 km, noir mét., intér. cuir noir, 1re main, ABS, CD, alarme, ja, to, airb., odb, clim., anti-dém., vé, da, ESP, GPS, vc, Xénon, sièges él., CT ok vierge, état impecc., non-fum., to panoram., navi, 8 ja + pneus, park. assistance, PDC, 18.000.- fixe, **Tel. 621321447**

530D Touring, '00, 320.000 km, ct ok, allen Extras, Alufelgen 17'', silber met., 3.700.- à disc., Tel. 691155015

535, 03/05, 97.000 km, gris mét., intér. gris, ttes opt. sauf toit panoramique, pack Sport M, reprogrammation moteur 322 CV, valeur neuve 80ke, CT ok vierge, tr.b.ét., 20.000.-, Tel. +33643803679

535 Break D, '09, 48.000 km, gris mét., intér. cuir , 286PS, 1.Hand, ABS, CD, Alarm, Alufelgen, Schiebedach, Airb., Bordcomputer, Klima, el. Fh., Servo, GPS, Zv., Xenon, el.Sitze, Preis nach VB, 38.000.-, Tel. 789603

535 D Individual, '06, 88.000 km, ttes opt., 26.000.- à disc., Tel. 621765510

650i E64 Cabrio Individual, '07, 78.000 km, intér. cuir gris, coul. perl blanc, full opt., 2ième propriétaire, voit. tr. soigné, dors dans gge, jtes hiv. + été, carnet à jour, 37.950.- à disc., Tel. 661343400

730, '09, 55.000 km, noir, intér. cuir noir, full opt., garantie 1an, 43.000.- à disc., Tel. 621327027

730 D, '07, 180.000 km, noir mét., carnet compl., ttes opt., ct ok vierge 1 an, jantes été 22'' + hiver 17'', 18.600.-, Tel. 691878584

730 D, 01/05, noir mét., intér. cuir beige, abs, cd, alarme, ja, airb., odb, clim., anti-dém., vé, da, esp, vc, xénon, sièges él., chauffage auxiliare, vitres teintées, ct ok vierge, 14.950.- à disc., Tel. 691675810

730 D, '03, 145.000 km, argent mét., pneus été/hiver, beauc. de luxe, 16.000.- à disc., Tel. 621187930

730DA, 05/10, 79.000 km, noir mét., intér. cuir blanc, full opt., 1ère main, abs, attelage, cd, alarme, ja, to, airb., odb, clim., anti-dém., vé, da, esp, gps, vc, xénon, sièges él., ct ok vierge, garantie BMW Premium, 43.500.- à disc., Tel. +32474733439

740, '96, 300.000 km, bleu mét., intér. cuir marron, ABS, CD, alarme, ja, airb., clim., anti-dém., vé, da, vc, sièges él., ess., BV6 man., bon état, airco rempli, réparation récentes: vidange filtre moteur, bougies filtre air freins disq. av/arr. sondes lambda ressorts avant neufs, 3.000.-, Tel. 621284850

850 CSI Coupé, '92, 130.000 km, bleu, to électr., GPS, boîte 6 vit., état impecc., 19.300.- à disc., Tel. +33678894629

850 Ti Sport, 300 PS, Vollausstattung, spezielle Alufelgen + vielle Extras, Preis nach VB, 12.500.-, Tel. +491736656772

Alpina B3 3,4, 01/05, 162.000 km, bleu mét., intér. cuir noir, 1ère main, abs, cd, alarme, ja, airb., odb, clim., vé, da, gps, vc, xénon, sièges él., rétro. rabat. chauff., lave essuie-phare, park distance control, ct ok, 6 cyl., 13 kw, carnet d'entret., jamais accid., état impec., 25.000.- fixe, Tel. 27293072

F30 320D 184 PS, 03/12, 3.000 km, noir mét., intér. cuir à définir, 1re main, ABS, CD, alarme, ja, airb., odb, clim., anti-dém., vé, da, ESP, GPS, vc, Xénon, sièges él., boîte aut. sport, acc. central., kit mains-libres USB, cuir sièges brun Dakota, volant multifonct., CT ok vierge, accès comfort, vt, rétrov. int. & ext. anti-ébl., sièges él. av. mém., sièges sport, soutien lomb., PDC, garantie Mobil Care, 46.500.- à disc., Tel. 691280579

M3, 09/07, 87.000 km, gris mét., intér. cuir noir, abs, cd, airb., odb, clim., anti-dém., vé, da, esp, gps, vc, xénon, sièges él., ttes opt., ct ok vierge, ét. parf., carnet d'entr. complet BMW, pneus + freins neufs, navi pro, jtes 19'', pièces performance + échap. Eisenmann, 33.900.- à disc., Tel. 621264861

M5, 09/92, 134.000 km, bleu mét., intér. noir, abs, cd, airb., odb, clim., vé, vc, sièges él., 1 paire de jantes suppl., voiture restaurée donc dans un b.ét., 4.800.- à disc., Tel. 621465989

M6, 08/06, 71.500 km, noir mét., intér. cuir noir, abs, cd, alarme, ja, airb., odb, clim., anti-dém., vé, da, esp, gps, vc, xénon, sièges él., hifi pro, ct ok vierge, carnet à jour, ét. neuf, boîte de vit., rév., pas de circuit, temps de chauffe respecté, véhicule de ballade, 35.000.- à disc., Tel. +33620625132

X3, 10/08, 65.000 km, gris mét., intér. cuir beige, 1. Hand, ABS, CD, Alarm, Alufelgen, Airb., Bordcomputer, Klima, Wegfahrsperre, el. FH, Servo, ESP, GPS, ZV, Xenon, TÜV o.k., Winterreifen auf Alufelgen, 24.000.-, Tel. 691554133

X3 2.0D, 150.000 km, noir, intér. cuir , ttes opt. sauf GPS, ct ok 1 an, révision ok, 13.990.-, Tel. 621246727

X3 3.0 D 204CV Sport, 03/05, 157.000 km, noir mét., intér. cuir gris, abs, sièges cuir chauff., radio-cd Buisness, alarme, ja 18'', airb., odb, clim., anti-dém., vé, da, esp, vc, carnet compl., révis. faite à 157.000 km, 6 vit. manuelle, vol. sport multif., tempomat, PDC av./arr., bouton 4x4, phares auto., tr. b. ét., 13.200.-, Tel. 691657425

X3 3.0 pack luxe, 12/04, 203.000 km, intér. cuir gris, bleu foncé, 1ère main, nbrses options, ct ok, entretiens réguliers, très bon état, 12.000.-, Tel. +33678192083

X5, '02, noir, intér. cuir beige, prix intéressant, Tel. 621220257

X5 3.0D Pack Exclusive Line, 12/06, 128.000 km, noir, intér. cuir noir, ttes opt., attelage, ct ok vierge, urgent, 22.500.- à disc., Tel. 691091964 ou +33623173222

★ **X5 D**, 76.000 km, 22.900.-, Tel. 26652607

X6 35iA, '09, 50.000 km, prix neuf 86.000.-, 136 CV, full opt., ét. neuf, garantie construct. jusque 6/13, révision récente, 41.900.-, Tel. 691281541

Z1, '90, 24.500 km, noir, ét. impec., ct ok, 29.000.-, Tel. 661458073

Z3, '97, 70.000 km, gris mét., état comme neuf, tr. soignée, voiture d'été, 8.800.-, Tel. 691130596

Z3 3.0 Sport Edition, 05/02, 192.000 km, noir mét., intér. cuir noir, abs, cd, alarme, ja, to, airb., odb, clim., anti-dém., vé, da, esp, gps, vc, sièges él., ct ok, pack M, tr.b.ét., voiture d'été, jantes 17'' avec pneus b.ét., carnet entretien complet, 8.450.-, Tel. 691130503

Z4, 04/10, 22.000 km, blanc, intér. cuir noir, 1ère main, ABS, CD, alarme, ja, to, airb., odb, clim., anti-dém., vé, da, ESP, vc, Xénon, beauc. d'opts avec jtes 19'', ct ok, 30.500.- à disc., Tel. 621166467

Z4 M Roadster, 05/07, 34.000 km, carnet d'entretien, état impecc., 34.999.- à disc., Tel. 691566815

Recherche/Suche

KAUFE ALLE BMW
Bj. '95-'12 auch Unfall 0049 68 68 15 00

ACH CASH BMW, Tel. 594533

ACH CASH BMW, Tel. 621134874

Achète cash direct BMW de '98 à '11, 7j7, Tel. 621770747

Ch. BMW 740 E32, 1992-1994, Tel. 661380784

Ch. voiture, Tel. 691609796

Ch. voiture avec probl. mécanique, Tel. 661860969

★ **Mir kaafen Aeren BMW**, bei Iech (2004-2013), Tel. 889494

CHEVROLET

Corvette Z06 Limited Edition 427 7.0 512 cv, 02/10, 280 km, bvm 6, 200 mod. europ., numéroté et signé, tr. rare, full opt., rouge mét., pack luxe, pack cuir, siège + habitacle cuir bi-tons anthracite/gris souris av., surpiqures, console carbone rouge, GPS, ESP, vé, ré, vc mains libres, cruise control, Xénon, clim. bi-zone, ja chromées, affichage tête haute, audio CD Bose, siège, rétro, volant électr. à mém., etc., gar. + assistance constr. 02/2013, non fum., TVA récup., immatr. Lux., p.n. 103.900.-, prix TTC, 67.000.-, Tel. +32496522303

CHRYSLER

300c 5.7 Hemi, 12/06, 68.500 km, carnet complet, jtes SRT8, ttes opt., bleu foncé, 340CV, Tel. 661780117

PT Cruiser 2.0 ess., '01, 135.000 km, noir, pet. mod., 140 CV, pneus été et hiver, tr.b.ét., 5.000.- à disc., Tel. 621301703 ou 621616017

Voyager, '99, 115.000 km, rouge mét., intér. gris, ABS, CD, airb., clim., vé, da, ESP, vc, sièges él., CT ok, tr.b.ét., cse dble emploi, 4.200.- à disc., Tel. 621391410

Recherche/Suche

KAUFE ALLE CHRYSLER
Bj. '00-'12 auch Unfall 0049 68 68 15 00

ACH CASH CHRYSLER, Tel. 594533

CITROEN

Ax, 81.000 km, 01/94, blanc, intér. noir, attelage, clim., ct ok vierge, tr. prop., petite citadine économique à l'entretien, idéale pour jeune conducteur ou 2e voiture, 1.900.-, Tel. 621271101

Berlingo, 04/10, 55.000 km, bleu mét., intér. bleu, 1ère main, abs, cd, airb., clim., vé, da, esp, vc, pack visibilite, galerie intérieur, pack modularite, ct ok vierge, 11.000.-, Tel. 691638054

★ **Berlingo**, '08, 40.000 km, 4.900.-, Tel. 691502793

Berlingo 1.9d, '99, 245.000 km, blanc, airb., vé, da, vc, 5 pl., tr.b.ét. gén., 1.100.-, Tel. +32489589745

Berlingo XTR HDi, 10/11, 24.000 km, gris mét., 1ère main, abs, cd, ja, airb., clim., vé, da, esp, vc, ct ok, 92CV, garantie jusque 10 2013, 14.300.- à disc., Tel. +33382528507 ou +33669250143

C1, 04/10, 33.300 km, beige mét., intér. noir, 1re main, ABS, CD, alarme, airb., clim., anti-dém., vé, da, ESP, CT ok vierge '13, garantie ct , 6.000.- fixe, Tel. 621169907

C1, 04/08, 81.000 km, gris mét., intér. gris, cd, airb., vé, da, vc, 5.000.- à disc., Tel. +32472867858

C2 1.4 Sensodrive VTR, 03/06, 107.500 km, noir mét., intér. noir, 1ère main, r-CD, ja, airb., odb, clim., vé, da, vc, CT ok, phares aut., détect. pluie, ja pneus hiver, petites égratignures, 5.000.- à disc., Tel. 997589 ou 621216907

C3, 10/08, 30.000 km, vert mét., intér. noir, ABS, CD, airb., odb, clim., anti-dém., vé, da, vc, ct ok, tr.b.ét., ttes opts, 5.700.- à disc., Tel. 691513435

C3, 05/11, 17.800 km, gris mét., intér. noir, 1ère main, abs, alarme, airb., odb, clim., anti-dém., vé, da, esp, vc, ct ok vierge, 8.950.- fixe, Tel. 691999109

C3 1.6 HDi Exclusive, 08/07, 65.000 km, gris, intér. gris, 1ère main, abs, cd, alarme, airb., odb, clim., vé, da, esp, vc, cruise control, capteurs de pluie, aide au stationnement, accoudoirs sièges avant, etc, ct ok, 6.700.-, Tel. 691794434

C3 ess., '07, 68.000 km, gris mét., intér. gris, abs, cd, alarme, airb., clim., vé, da, vc, ct ok, 6.100.- à disc., Tel. 691243641

C4, '08, 79.000 km, noir mét., intér. cuir beige, garantie 6 mois, 6.780.- fixe, Tel. 661476890

★ **C4 coupé**, 04/06, 145.000 km, ct ok, tr.b.ét., 3.900.-, Tel. 691378937

C4 Grand Picasso 1.6 HDi, 07/09, 75.000 km, noir mét., intér. noir, 1ère main, abs, cd, ja, airb., odb, clim., anti-dém., vé, da, esp, vc, pack hifi securité, pavillon coffre et usb box., 7 pl., tr. économ., belle et confortable. 1ére main, suivi marque, 16.000.-, Tel. 27991056 ou 621192734

C4 Picasso 1.6 HDi, 06/08, 64.000 km, noir, intér. noir, abs, cd, airb., odb, clim., vé, da, esp, vc, ct ok vierge, excel. ét., nomb. autres opt., 4 pneus neige sur jtes, 11.000.- à disc., Tel. +32473551179

C4 Picasso 1.6 HDI 110 Confort, 03/08, 150.000 km, bleu mét., intér. noir, ABS, CD, ja, airb., odb, clim., anti-dém., vé, da, ESP, vc, Xénon, CT ok vierge, carnet d'entr. à jour, roulée que l'autoroute, échange possible contre 320D E91, 10.500.- à disc., Tel. +33629032569

C4 Picasso D, 03/07, 92.000 km, bleu mét., intér. noir, abs, cd, ja, airb., odb, clim., vé, da, esp, ct ok vierge, 8.900.- fixe, Tel. 661570504

C5, 11/02, 135.000 km, gris mét., intér. gris, abs, cd, airb., odb, clim., anti-dém., vé, da, vc, ct ok vierge, pour pièces et/ou pour réfection (allumage: bobine-bougies; egr hs), garantie Vente pour pièces, 1.000.- fixe, Tel. +32496458889

C5 1.8, '02, 110.600 km, gris mét., intér. gris, ABS, CD, airb., odb, clim., vé, ESP, vc, Xénon, park assist., non-fum., CT ok vierge, 3.500.- à disc., Tel. 691618307 ap. 15h30

C5 2.0 16V ess., 04/08, 109.000 km, bleu mét., intér. gris, 143CV, cd, alarme, airb., odb, clim., anti-dém., vé, da, esp, vc, excel. ét., nouv. pneus, ct bon 06/13, 9.500.- à disc., Tel. 621728832

C5 2.0 HDi 140CV, 10/09, 56.000 km, blanc, intér. cuir noir, tr.b.ét.g., ve, da, gps, sièges él., rétros rabat., aide au stationnement av./arr., 18.000.- fixe, Tel. +33675980054

C5 2.2 HDi, '04, 170.000 km, gris, full opt., ct ok, Tel. 691691712616

C5 2.2 HDi Exclusive, 04/02, 136.000 km, vert mét., intér. beige, 136CV, bva, ja 16'' (roue secours ja égal.), feu xénon, susp. hydractive, int. velours, rég. de vit., banq. 1/3-2/3 et trappe à ski, ct ok vierge 04/2012, cour. distr. + pompe à eau + cour. acces. faite, fap à 100.000km (avec remplis. réserv. additif Diesel eolys), freins av./arr. neuf, es.-glaces neufs, 4 pneus changés 05/12 + 2 pneus hiver en +, aucuns frais à prév., ét. géné. tr.b., dispo. de suite, 5.000.- à disc., Tel. 621299420

C5 2.2 HDi Exclusive autom., '03, 159.850 km, jtes alu et pneus hiver, gris argent, 3.950.-, Tel. 691871518

C5 Diesel Break 160 PS, 01/12, 4.800 km, gris mét., intér. noir, 1. Hand, ABS, Ahk, CD, Alarm, Alufelgen, Airb., Bordcomputer, Klima, Wegfahrsperre, el. Fh, Servo, ESP, GPS, ZV, el. Sitze, Teillederausstattung schwarz, TÜV o.k., alle Extras, 25.500.- fixe, Tel. 661740151

C5 Milélenium 112, 01/12, 8.000 km, bleu mét., intér. noir, 1ère main, abs, cd, ja, airb., odb, clim., vé, da, esp, gps, vc, xénon, PDC av./arr., 20.500.- à disc., Tel. +33616145084

C5 Tourer (Break) D, 02/12, 4.700 km, ttes opt., gris foncé, ét. neuf, prix neuf 34.000.-, 25.900.-, Tel. 661740151

C5 Tourer Rossignol HDi 140, 05/11, 24.000 km, blanc, 1ère main, abs, cd, ja, airb., odb, clim., vé, da, esp, gps, fap bvm6, radar de recul av./arr., toit panor., antibr. av./arr., 23.500.- à disc., Tel. +33625673102

C6 Exclusive, 11/10, 30.000 km, noir mét., 240 cv, ttes opt., vt, int. cuir et bois, tr.b.ét., 28.000.-, Tel. +33685586736

C8, 07/08, 120.000 km, bleu mét., intér. beige, abs, attelage, cd, alarme, airb., odb, clim., vé, da, esp, gps, vc, xénon, sièges él., sièges chauff., téléphone, ct ok, tr.b.ét., 1 seul utilisateur, full opt., sièges Alcantara, 14.000.-, Tel. 26306920 ou +32473172998

Citroen C3 1.1i 60 Attraction, 04/12, 3.800 km, bleu mét., abs, cd, airb., odb, vé, da, vc, roue de secours, comme neuve, garantie 5 ans, 10.000.-, Tel. +33699527176

DS3, 04/10, 16.500 km, rouge mét., intér. cuir blanc, 1ère main, abs, cd, ja, airb., odb, clim., anti-dém., vé, da, esp, vc, ct ok vierge, aux., usb et 12v. bluetooth, vol. rég., capt. pluie, rétros j/n auto., acc. central, isofix, exc. ét., 15.400.- à disc., Tel. 661732637

DS3 1.6 HDi so-chic, 03/11, 10.000 km, rouge mét., intér. noir, 1ère main, abs, cd, alarme, ja, airb., odb, clim., anti-dém., vé, da, esp, vc, 90CV, baguettes bas de porte chromé, toit noir et planche de bord noir, jtes 17'', libre de suite, garantie constructeur, 16.990.-, Tel. +33623628851

DS3 1.6 Turbo, 7/10, 47.742 km, blanc mét., intér. cuir blanc, full opt., 1ère main, abs, attelage, cd, alarme, airb., odb, clim., anti-dém., vé, da, esp, vc, xénon, ct ok vierge, tableau de bord carbone, optique, siège chauf., kit mains libres, ttes rév., ja et hiver neufs, 15.500.- à disc., Tel. 621503203

DS3 ess., '11, 28.000 km, blanc, jtes 17'', dispo. de suite, garantie 1 an, 13.000.-, Tel. +33684204820

Grand C4 Picasso Tentation +, 03/10, 70.000 km, intér. noir, 1ère main, ABS, CD, airb., odb, clim., anti-dém, aide au démar. en pente, da, ESP, vc, col-icare, etc., 13.000.-, Tel. 691691158

Jumper, 04/10, 40.000 km, blanc, 1re main, CD, airb., vé, da, vc, CT ok vierge, 11.000.- à disc., Tel. 621147663

Jumper 1.9D, '01, Getriebe + Motor gut, kein ct, 18.000.-, Tel. 691721967

Saxo, 07/01, 172.000 km, gris, intér. gris, 1ère main, vc, ct ok, bon état intérieur/extérieur, problème fermeture de portes, 700.- à disc., Tel. +33686721104

Saxo, '99, jaune, 1.995.- à disc., Tel. 23623010

★ **Saxo 1.1i**, abs, cd, alarme, to, airb., anti-dém., vé, da, esp, vc, ct ok, 3p., distrib., pompe à eau, vidange ainsi que les filtres ont été effectué 03/12., ct jusque 08/13, 1.150.-, Tel. 691236610

Xantia, '02, 183.000 km, gris mét., intér. gris, abs, cd, airb., clim., vé, da, esp, vc, ct ok, b.ét. général, aucun frais à prévoir, intér. propre et non fum., cse dble emploi, 1.750.- à disc., Tel. 26522821

Xantia 1.8, '96, 188.000 km, couleur antracite, ct 03/2013, nv catalys, pneus hiver et été, 1.000.- à disc., Tel. 691631098

Xantia 2.0 HDi, 11/99, 380.000 km, vert, intér. noir, abs, attelage, cd, airb., clim., vé, da, vc, 110 CV, sans CT, 500.- à disc., Tel. 621234445

XM, 06/99, 48.000 km, gris mét., intér. cuir gris, ABS, CD, alarme, ja, airb., odb, clim., anti-dém., vé, da, vc, sièges él., CT ok vierge, 6.300.- à disc., Tel. 691231076

Xm ess., 06/96, 160.500 km, bleu mét., intér. gris, abs, ja, airb., clim., vé, da, vc, ct ok 12/12, 2.550.- à disc., Tel. 661197149

XM V6 Exclusive, 132.000 km, ttes opt., carnet compl., CT ok 04/2013, 3.000.- à disc., Tel. 518495

Xm V6 Exclusive 3.0 V6 24V, '98, 126.000 km, noir, intér. cuir noir, alarme, airb., vé, da, sièges él., ct ok vierge, ttes opts, sièges élect. & chauffants, double lunette arr., Tel. 621292528

Xsara 2 1.6 110 CV, 04/04, 158.000 km, bleu, intér. noir, révis. vidange, courroie ok, frein disque pneu pot échap. neufs, PS 1 bras suspens. à changer, dans l'état, 2.000.- à disc., Tel. 691226847

Xsara 2.0 HDi, '02, 138.000 km, b.ét., clim., vc, ct ok '13, 2.900.- à disc., Tel. 691886315

Xsara Picasso, 02/08, 84.000 km, intér. gris, 1ère main, abs, cd, airb., clim., vé, da, vc, radars de recul, commandes au volant, ct ok, griffes sur carrosserie, 8.500.- à disc., Tel. 691140884

Xsara Picasso, 04/04, blanc, intér. beige, abs, cd, airb., odb, clim., vé, vc, ct ok vierge, b.ét., pas de frais à prév., 3.000.- à disc., Tel. +33628273653

Xsara Picasso 1.6 D, '08, 77.000 km, bleu, bon etat., 7.800.- à disc., Tel. 691175788

Xsara Picasso 1.6 HDi, '04, 104.000 km, gris, intér. cuir , ct ok 1 an, ttes opt., tr.b.ét., 5.500.- à disc., Tel. 691624921

Zx, '93, 130.000 km, vert, CT OK 08/2013, 750.- fixe, Tel. 691551907

Recherche/Suche

KAUFE ALLE CITROEN
Bj. '00-'12 auch Unfall 0049 68 68 15 00

ACH CASH CITROEN, Tel. 621134874

ACH CASH CITROEN, Tel. 594533

Achète cash direct CITROEN de '02 à '11, 7j7, Tel. 621770747

★**AEREN CITROEN KAAFEN MIR**, Tel. 512391 ou 621263252

★**Mir kaafen Aeren CITROEN**, bei Iech (2005-2013), Tel. 889494

DACIA

Logan mcv, 03/09, 32.000 km, gris mét., intér. noir, 1ère main, abs, cd, airb., odb, vé, da, vc, 9.500.- fixe, Tel. 621317090

Sandero 1.4 Ess., 09/09, 16.800 km, rouge, intér. noir, intér. noir, jtes avec pneus hiver neufs, CT ok, 5.900.- à disc., Tel. 691553232 SMS

DAEWOO

Nubira, 04/04, 88.400 km, bleu mét., intér. gris, 1ère main, abs, attelage, cd, airb., clim., vé, da, vc, ct ok, petite bosse, 4 pneus hiver, 2.550.- à disc., Tel. 621142753

DAIHATSU

Cuore 1.0 3p., 11/05, 120.432 km, bleu mét., intér. noir, ABS, CD, airb., anti-dém., da, vc, CT ok 05/13, tr.b.ét., 1.700.-, Tel. 621783341

DODGE

Stealth ess., 10/91, 74.000 km, rouge, intér. gris, abs, cd, ja, clim., vé, da, vc, ct ok vierge, ct ok, courroie distrib. faite, entr. complet fait, nouv. pneus, nouv. bougies + câbles d'allumage, non fum., ét. impec., 7.000.- à disc., Tel. +3263677108

FERRARI

360 Modena ess., 06/99, 76.000 km, rouge, intér. beige, abs, cd, alarme, ja, airb., clim., anti-dém. vc, xénon, echappement, ct ok vierge, 51.000.-, Tel. +33635570050 ou +33699020512

FIAT

500, 05/08, 36.000 km, rouge mét., intér. blanc, 1ère main, abs, cd, ja, airb., odb, clim., anti-dém., vé, da, vc, ct ok, 1.2 lounge toit pano., 4 jtes alu Fiat avec pneus hiver neufs cmd volant bluetooth usb, city, 9.000.- à disc., Tel. +33668822290

500, 11/10, 30.000 km, bleu, intér. cuir noir, 85CV, sport, 1ère main, coul. azzurro volare, clim. auto., kit chrome, système hi-fi interscope s.s., tr.b.ét., 10.900.- à disc., Tel. 621523119

500 1.3 MJET 75 CV Diesel, 02/10, 31.000 km, noir mét., intér. noir, 1re main, ABS, CD, ja, airb., clim., vé, da, vc, blue & me, métal. extra série, toit verre fixe panor., garantie 3 ans, 11.000.- fixe, Tel. 691460752

500 Lounge 1.3 Multijet, 07/10, 35.000 km, beige mét., intér. rouge, 1ère main, cd, ja, airb., clim., anti-dém., vé, da, vc, blue & me, 95 CV, garantie encore 3 ans de gar, 10.500.- à disc., Tel. +3263234427

Cinquecento, 05/00, 182.000 km, jaune, intér. noir, abs, cd, airb., vé, da, vc, ct ok, révision faite + freins neuve + échappement, monté sur pneus hiver, 900.- à disc., Tel. 661825571

Coupé 2.0 ess., courr. de distr. refaite, 4.000.-, Tel. 621762908

★ **Doblo**, '07, 150.000 km, 3.900.-, Tel. 691502793

Ducato camionette, '95, 191.000 km, jaune, abs, cd, airb.,ct ok, 4.200.- à disc., Tel. 621643702

Fiorino Qubo, 07/10, 48.100 km, noir mét., intér. bleu, 1ère main, abs, cd, alarme, ja, airb., odb, clim., anti-dém., vé, da, esp, vc, vitres teintées, radar de recul, pack sportline, 2 portes coulissantes, ct ok vierge, voiture soignée, bien entretenue chez Fiat, carnet et factures, véhicule éco 5,6 l /100km, 8.800.- à disc., Tel. 621702038

Grande Punto, 07/07, 79.000 km, bleu, cd, vé, da, vc, excel. ét., 5.500.- fixe, Tel. +32495882409

Grande punto 1.9 JTD 130 CV, 10/07, 107.000 km, rouge mét., intér. noir, 1ère main, abs, cd, alarme, ja, airb., odb, clim., anti-dém., vé, da, esp, vc, mp3, 4 jtes avec pneus hiver, jamais accid., ct ok vierge, 1ère main, non-fum., accoud. av., version sport, carnet d'entret., courroie distri. faite, jtes alu 17'', reprise poss., 5.980.- à disc., Tel. 621149288

Marea weekend 1.8l 16v, 02/00, 171.000 km, gris mét., intér. gris, abs, airb., vé, da, vc, ct ok, 1.500.- fixe, Tel. 621207082

Palio week-end D break, 02/02, 140.000 km, bleu, intér. bleu, abs, attelage, airb., vé, da, vc, ct ok, 1.700.- fixe, Tel. 621280274

Panda, '10, 22.000 km, gris mét., intér. bleu, odb, 6.900.-, Tel. 691963989

Panda, 10/09, 58.550 km, jaune mét., intér. noir, abs, cd, airb., anti-dém., ct ok vierge, non fumeur, parf. ét., idéale pour débutant, mère de famille, 5.000.- à disc., **Tel. 621130175**

Panda 1.3D Multijet, 01/09, 15.500 km, orange mét., vé, vc, alarme, CD, 5.990.-, Tel. 661217201

Punto, 10/00, 120.000 km, gris, intér. bleu, abs, cd, airb., vé, da, vc, ct ok, 2.000.-, Tel. +33616995102

Punto 1.2 ess., '03, 131.000 km, gris mét., intér. gris, abs, cd, airb., vé, da, vc, xénon, ct ok vierge, 5p., opt. city, tr. propre, CT 05/13, Tel. 691618307

Punto 1.3 ess., '00, vert, intér. gris, cd, airb., ct ok, puiss.: 44 kw, réparation de l'huile nécessaire, 900.- à disc., Tel. 661118543

Punto 1.3 Multijet, 11/09, 60.000 km, 51kW, 7.000.-, Tel. 691875700

Punto 1.9 TDi, '01, 185.000 km, gris mét., 75 CV, 3p., vé, ré, vc, clim., jantes alu avec pneus, ct ok 10 mois, 2.200.- à disc., Tel. 691715542

Punto coupé D, 06/06, 107.000 km, bleu mét., intér. beige, 1ère main, abs, cd, airb, clim., vé, da, ct vierge le 25/06/12, 2 pneus été neufs, entretien de 100.000 km, 4.900.- à disc., Tel. 26876426

Seicento, 02/08, 28.128 km, gris mét., intér. gris, 1re main, CD, airb., vé, da, CT ok vierge, amortisseurs KW, nouv. batterie, 3.800.- à disc., Tel. 621712831

Recherche/Suche

KAUFE ALLE FIAT
Bj. '00-'12 auch Unfall 0049 68 68 15 00

ACH CASH FIAT, Tel. 621134874

ACH CASH FIAT, Tel. 594533

Rech. Fiat 126, en état de marche, Tel. +33382890636

FORD

Ch. Kaufe FORD, Tel. 621145616

Escort, '98, légèrement accidentée, 300.-, Tel. 691240960

Escort Benzin, rouge, opgebaut fir Autoball, Stollepneuen, Käfeg, 250.- à disc., Tel. 691694099 no 18h

Escort rs cowsorth, '93, blanc, intér. cuir noir, ess., abs, cd, ja, to, clim., vé, da, ct ok, voit. portugaise, Tel. 621754172

Fiesta, '97, tr. b. ét., ct poss., 1.300.- à disc., Tel. 691161944

Fiesta, 11/98, 132.000 km, vert mét., cd, airb., vc, ct ok vierge, b.ét., rév. faite, 1.900.-, Tel. 661600601

Fiesta, 10/98, 57.000 km, gris, cd, ja, clim., vé, vc, quelques petites réparations à prévoir, 850.- à disc., Tel. 691332244

Fiesta, pour hiver, Tel. 691240960

Fiesta 1.3, '02, 155.000 km, blanc, intér. gris, 2ème main, ct ok 2013, exc.ét., 1.700.- à disc., Tel. 661827098

Fiesta 1.3 16V, '99, 86.000 km, da, vc, vé teint., nouv. disques + plaq. de freins, triangle, flexibles freins, ct ok, tr.b.ét., aucun frais à prévoir, 1.350.-, Tel. 691425081

Fiesta 1.3 ess., 01/99, 134.000 km, bleu, intér. gris, tr.b.ét., pas de ct, 890.-, Tel. 661338733

★ **Fiesta 1.3 l**, 01/01, bleu mét., intér. gris, ABS, CD, alarme, ja, airb., clim., anti-dém., vé, da, vc, CT ok 23/08/12, très bon état, pneus hiver avec jantes acier, pneus été avec jtes alu, 1.350.-, Tel. 691887701

Fiesta 1.6 TDCi, 02/10, 25.500 km, 1ère main, 90 cv, 10.000.-, Tel. +32494860750

Fiesta 1.6 TDCi 90CV, '10, 53.000 km, gris foncé mét., 1ère main, ABS, ESP, CD mp3, airb., clim., vé, vc, feux antibr., kit bluetooth mains libres, pneus été + hiver, vitr. arr. teintées, 5p. carnet entret., encore garantie, 9.800.-, Tel. 621306378 ou 691896116

Fiesta D, ct ok val. 1 an, 1.100.- à disc., Tel. 621435590

Fiesta Econectic 1.6 TDCi 95CV, 04/11, 35.100 km, bleu mét., intér. gris, 1ère main, abs, cd, airb., odb, clim., vé, da, vc, ct ok, tr. économique, filtres à particules, non fum., pneus hiver, tr.b.ét., dispo. imméd., 10.750.- à disc., Tel. 621650143

Fiesta sport, 04/11, 29.000 km, 14.000.-, Tel. 691310740

Fiesta sport + ess. coupé, 04/11, 35.000 km, bleu mét., intér. cuir noir, abs, cd, ja, airb., odb, clim., anti-dém., vé, da, esp, vc, pack sport, cruise control, volant multif., siège sport, susp. sport, siège chauff., ct ok vierge, garantie contructeur, 14.500.- fixe, Tel. +32474441010 ou +32472767863

Focus, 07/01, 229.000 km, bleu mét., intér. cuir beige, abs, attelage, cd, alarme, airb., odb, clim., anti-dém., vé, da, esp, vc, sièges él., ct ok vierge, 2.800.- à disc., Tel. 661152477

Focus, '99, 133.000 km, gris, intér. noir, abs, attelage, cd, alarme, airb., odb, clim., vé, da, vc, sièges él., ct ok vierge, tr. propre, 3.900.- à disc., Tel. 691795495

Focus, 09/08, 70.000 km, blanc, intér. gris, 1ère main, abs, cd, alarme, ja, airb., odb, clim., anti-dém., vé, da, esp, vc, kit mains libres, ct ok, tr. propre, nouv. freins av. et arr., 4 nouv. pneus + 4 roues hiver, filtre à air code red, blow- off, decat pipe,ressorts h&r, 15.500.- à disc., Tel. 621629555

Focus 1.6 ess., 11/99, 164.000 km, gris, 74kw, 3p., ct ok 07/2013, 1.100.-, Tel. 691505888

Focus 1.8 TDCi, '99, 200.000 km, bleu mét., 90 cv, clim., ja, 3p., ABS, airb., ct ok, tr.b.ét., 1.750.-, Tel. 691784432

Focus 1.8D, 11/04, 101.000 km, 74kW, clim., bleu clair, tbé, 6.000.- à disc., Tel. 621437897

Focus 2.0 RS Turbo, 09/03, 116.000 km, bleu mét., intér. cuir noir, 215cv, ABS, CD, alarme, ja, airb., clim., anti-dém., vé, da, vc, CT ok vierge, aucun frais à prévoir, nbses pces nves, 10.900.- à disc., Tel. +33675743818

Focus c-max 1.6 16V, 06/04, 190.000 km, rouge mét., intér. gris, abs, cd, ja, airb., odb, clim., anti-dém., vé, da, vc, sièges él., ct ok, conso 6l/100, pièces changées vanne egr, joints d'injecteurs, entret. fait récemment, 5.500.- à disc., Tel. +33679120470

Focus RS 2.5 305CV, '09, 35.200 km, bleu, encore 6 mois garantie usine, 27.000.-, Tel. 621218079

Focus ST, 09/08, 30.000 km, blanc mét., 1ère main, abs, cd, alarme, ja, airb., odb, clim., anti-dém., vé, da, esp, vc, ct ok vierge, pneus avec jtes hiver, garantie 4 ans ou 80000 km, Tel. 6911745653

Ford Mondeo TDCI, 11/07, 38.000 km, bleu mét., intér. noir, 1. Hand, ABS, CD, Alufelgen, Airb., Klima, el. FH, Servo, ESP, ZV, TÜV o.k., wegen Sterbefall, 15.000.- à disc., Tel. 621328006

Galaxy, '99, 201.000 km, gris, radio-cd, airbag, climatisation etc., 2.900.- à disc., Tel. 691817372

Galaxy 2.3 Ghia, 07/98, 146.200 km, gris mét., intér. gris, 146 CV, abs, cd, ja, airb., clim., vé, esp, vc, version ghia, 6 places, sièges av. réglable en hauteur, vitres av. chauff., ct ok vierge, nouv. disques + plaquettes de freins avant, jantes alu avec pneus d'été + jantes acier avec pneus hiver, tr.b.ét., 2.900.-, Tel. 661884667

Galaxy TDi, '02, 203.000 km, ttes opt. sauf cuir et GPS, 7 pl., 5.300.- à disc., Tel. 691473816

Mondeo, 05/11, 30.500 km, blanc, intér. noir, 1ère main, abs, cd, ja, to, airb., odb, clim., anti-dém., vé, da, esp, gps, vc, xénon, sièges él., 200cv, régul. de vit., p.n. 42.800.-, garantie 05/2015, 28.300.- à disc., Tel. 317548

Mondeo, '00, 200.000 km, gris mét., abs, ahk, cd, airb., klima, el. fh, servo, zv, tüv o.k., PDC, 3.000.- à disc., Tel. 661401973

Mondeo, '93, ct ok, 700.-, Tel. 26880144

Mondeo 2.0 TDCi 131CV Ghia Break, 09/03, 177.000 km, ja + pneus hiver, CT val. 07/13, b.ét.g., clima, 6 vit., 3.190.- à disc., Tel. 691718977

★**Mondeo 2.0 TDCi Break**, '06, 200.000 km, 4.500.-, Tel. 691502793

Mondeo 2.0 TDCi Ghia limousine, '03, 124.000 km, gris mét., intér. cuir , beauc. d'opt., ja, alarme, to, odb, ESP, vé, clim., airb., ABS, CD, vc, sièges él., tbé, 4.100.- à disc., Tel. 691626250

Mondeo 2.0 VTech, '99, 130.000 km, ct ok, pet. réparations à faire, 3.700.- à disc., Tel. 621502007

Mondeo Break, 800.-, Tel. 691240960

Mondeo Break ess., 04/94, 130.000 km, vert, intér. beige, abs, cd, ja, to, clim., vé, pour pièces ou remise en état, en état de marche, pneu usé, pas de fuite, 500.- à disc., Tel. 691368135

Mondeo D, 06/06, 166.000 km, gris mét., intér. cuir noir, 1. Hand, ABS, CD, Alufelgen, Airb., Bordcomputer, Klima, el. FH, Servo, GPS, ZV, el. Sitze, TÜV o.k. 05/13, Preis nach VB, 7.300.-, Tel. 691196920

Mondeo SW 2.0 TDCi 140 Ghia, 06/08, 130.000 km, noir mét., intér. noir, abs, cd, alarme, ja, airb., odb, clim., anti-dém., vé, da, esp, vc, carnet d'entr. à jour, freins neuf, feux aut., ess.-glace aut., régul. de vit., etc, 9.900.- à disc., Tel. +33382910529

Mondeo Sw 2.2 TDCi, 03/10, 69.000 km, blanc, intér. cuir noir, 175 CV, 1ère main, abs, cd, ja, airb., odb, clim., vé, da, esp, gps, vc, xénon, sièges él., ct ok, ttes opt., 20.500.- à disc., Tel. 691318174

Mustang GT Premium 4,6 V8, 04/10, 35.000 km, 325CV, security pack + comfort pack, 30.500.- à disc., Tel. 621254485

Probe 2.0, '93, 70.000 km, 120 PS, Preis nach VB, 3.200.-, Tel. +4965279339800

Puma 1.6 Zetec, 09/01, 169.000 km, bleu mét., intér. gris, abs, cd, alarme, ja, airb., clim., anti-dém., vé, da, vc, antipatinage électronique, usb, kit mains libres bluetooth, compteur digital, ct ok vierge, non fumeur, rare, tr. soignée, jamais acc., batt. neuve, 4 pneus neufs, grd entret. ok, rétro. droit hs, Tel. +32495883884

S- max, 11/08, 145.000 km, noir, intér. cuir noir, 1ère main, abs, cd, alarme, ja, airb., odb, clim., vé, da, esp, gps, vc, sièges él., 11.900.- à disc., Tel. 661197980

S-Max TDi 1.8, '09, 186.000 km, tr.b.ét., 9.900.- à disc., Tel. 691235820

Sierra CLX 2.0, 06/91, 171.000 km, blanc mét., intér. gris, alarme, to, ct ok vierge, jantes alu avec pneus hiver GY UG 7 neufs, grde révision faite, 2.000.- à disc., Tel. 691815415

★ **Transit**, '02, 200.000 km, 2.900.-, Tel. 691502793

★ **Transit 2.4 TDi**, '08, vé, vc, da, CD, nouv. moteur (fact.), 6.900.-, Tel. 691502793

★ **Westfield 1.6**, '89, 20.000 km, rouge, +/- 130CV, ét. neuf, conduite à gauche, 13.500.-, Tel. 621152110

Recherche/Suche

KAUFE ALLE FORD Bj. '00-'12 auch Unfall 0049 68 68 15 00

ACH CASH FORD, Tel. 621134874

ACH CASH FORD, Tel. 594533

Achète cash direct FORD de '01 à '11, 7j7, Tel. 621770747

Ch. Kaufe FORD, Tel. 621145616

★ **Mir kaafen Aeren FORD**, bei Iech (2006-2013), Tel. 889494

HONDA

■ **Civic**, 03/07, 110.000 km, bleu mét., intér. noir, 1ère main, abs, cd, alarme, ja, airb., odb, clim., anti-dém., vé, da, esp, vc, ct ok vierge, 140 cv, non-fumeur, deux jeux de pneu, vitre arrière teint., 9.800.- à disc., Tel. 621211654

■ **Civic**, 07/08, 68.000 km, noir mét., intér. noir, 1re main, CD, alarme, ja, airb., odb, clim., vé, da, ESP, vc, , b.ét., non-fum., CT ok jusqu'en '13, pneus été alu Honda 17", pneus hiver sur ja 16", 10.800.- à disc., Tel. 621230744

■ **Civic**, '07, 95.000 km, révis. faite, tr.b.ét., garantie Honda, 10.200.-, Tel. 691806991

■ **Civic 1.6i ek4 f2000**, 11.000 km, rouge, ct ok vierge, 4 papillons boîtier + mise au point (HTR dévelop.), 195CV, trains régl. rotules roul. neufs, collecteur 4 en 1 + ligne 62, 5mms batterie gel Odyssey, volant extract., caisse soudée avec gros arceau, vidange moteur + boîte 0 kms carte grise + ct ok, etc, 21.900.- à disc., Tel. +33626866556

■ **Civic Break ess.**, 03/08, 58.000 km, rouge, intér. cuir noir, 1ère main, abs, cd, alarme, ja, airb., odb, clim., vé, da, esp, vc, xénon, jtes alu., pneus hiver, connecteur i-poo, etc, ct ok vierge, 13.500.- à disc., Tel. 350535

■ **Civic coupé**, 11/09, 52.000 km, bleu mét., 1ère main, abs, alarme, ja, airb., odb, clim., vé, da, esp, vc, usb radio, jantes alu pour hiver, sièges chauff., ct ok vierge, 12.500.- à disc., Tel. 621378933

■ **Civic ess.**, 07/06, 55.000 km, beige mét., intér. noir, abs, cd, alarme, ja, airb., odb, clim., anti-dém., vé, da, esp, vc, ct ok vierge, 8.000.- fixe, Tel. +32499120618

■ **Civic Executive**, 05/06, 120.000 km, bleu mét., intér. cuir noir, 1ère main, abs, cd, alarme, ja, to, airb., odb, clim., anti-dém., vé, da, esp, gps, vc, xénon, toit panor., 1 an assistance plus Honda comprise, ct ok, 8.500.- à disc., Tel. 621500533

■ **Civic Type R 30th anniversary**, '03, 160.000 km, gris mét., sièges rouges Recaro, 1ère main, 8.000.- à disc., Tel. 621143185

■ **CR-X**, 06/92, 190.000 km, gris mét., intér. noir, alarme, to, vc, CT ok, non-fum. et tr. soignée, 4 pneus été sur ja et 4 pneus hiver sur jtes acier, 4.000.- à disc., Tel. 691626730 ou 621417978

CRX Targa 16V, 01/98, 173.000 km, rabaissée, CT ok 07/13, ja, clim., da, vt, vc, b.ét. gén., pas de rouille, 2.790.- à disc., Tel. 691748572

■ **Prelude 2.2 V-Tec 4WS**, '93, 133.000 km, gris mét., intér. noir, 4 roues direct., b.ét., ligne complète inox, ttes pièces orig., jointes du moteur refait, avec facture, pneus hiver 15" sur jantes d'origine neufs et pneus été 17", suspension sport, rabaissé H&R, CT ok, 5.900.- à disc., Tel. 691841493

Recherche/Suche

KAUFE ALLE HONDA Bj. '96-'12 auch Unfall 0049 68 68 15 00

ACH CASH HONDA, Tel. 621134874

ACH CASH HONDA, Tel. 594533

★ **Mir kaafen Aeren HONDA**, bei Iech (2002-2013), Tel. 889494

HYUNDAI

■ **Accent**, '07, 145.000 km, blanc mét., intér. noir, 1re main, ABS, CD, alarme, ja, to, airb., odb, clim., anti-dém., vé, da, ESP, vc, CT ok vierge, 4.000.- à disc., Tel. 621141465

■ **Accent**, 11/07, 45.000 km, gris mét., intér. noir, autom., cd, airb., clim., vé, esp, vc, ct ok, bon entretien, 3.900.- à disc., Tel. 621491422

Achète à très bon prix toute marque, même km élevé, refus CT, panne ou même saisie, etc, paie cash, se déplace dans l'heure Tel. +32489302333 ou 621404086

Ch. Kaufe HYUNDAI, Tel. 621145616

■ **Coupe 2.0 FX**, '05, 200.000 km, kit sport, sièges cuir, clim., jtes. 18" chromé avc nouv. pneus, jntes. hiver avec nouv. pneus, toit et spoiler en carbon, 3.600.- à disc., Tel. 691698360

■ **Coupé**, 02/08, 105.000 km, noir mét., intér. cuir noir, 1ère main, abs, radio cd/mp3 , alarme, jante, climatisation, spoiler, mi-cuir mi-tissu, bien entret., 7.500.- à disc., Tel. +32484185705

■ **Coupé**, 11/99, 228.000 km, bleu mét., cd, ja, vé, da, ct ok, étriers, diques et plaquettes neufs, Tel. +33637753975

■ **Hyundai ix35 4x4**, '10, 28.000 km, gris mét., intér. cuir noir, 185 ch, ttes options, 24.900.-, Tel. 621189500

■ **I10**, 01/09, 100.000 km, blanc, intér. gris, 1ère main, abs, cd, alarme, ja, airb., da, esp, gps, ct ok vierge, 5.500.- à disc., Tel. +33649754396

■ **I10**, 02/12, 18.000 km, blanc, intér. noir, 1ère main, abs, cd, alarme, airb., clim., vé, da, esp, vc, ct ok et val. pour 3 ans, pneus 4 saisons, 7.000.- à disc., Tel. 691661170

■ **I10 1.2**, 05/10, 3.800 km, blanc, intér. noir, 1ère main, cd, to, airb., vé, da, vc, toit ouvr., ct ok vierge, état impecc., non-fum., 9.500.- à disc., Tel. 26502299 ou 691582564

■ **I20**, 07/10, 23.000 km, bleu mét., intér. noir, 1. Hand, ABS, CD, Aluf., Airb., Klima, el.Fh., Servo, Zv., preis nach VB, 8.000.-, Tel. 691240662

■ **I30**, 10/07, bleu foncé, GPS, full opt., faire offre intér., Tel. 691235525

■ **I30**, 03/08, 40.000 km, gris mét., intér. cuir noir, abs, cd, alarme, ja, airb., odb, clim., anti-dém., vé, da, esp, vc, ct ok vierge, tr.b.ét., à voir, 8.400.- à disc., Tel. 691270784

■ **I30**, 04/11, 25.000 km, gris mét., intér. noir, 1ère main, 5 p., abs, cd, ja, airb., odb, clim., vé, da, esp, vc, ct ok vierge, état impecc., bien propre, garantie avril 2016, 13.000.- à disc., Tel. +32463579906

■ **I30 sport**, '10, 39.500 km, bleu mét., intér. cuir noir, abs, cd, alarme, ja, airb., odb, clim., vé, da, esp, gps, vc, xénon, ct ok, 13.500.- à disc., Tel. 691838301

■ **IX35**, 12/11, 6.600 km, noir mét., intér. cuir noir, 1re main, ABS, CD, alarme, ja, airb., odb, clim., anti-dém., vé, da, ESP, vc, Xénon, sortie USB, Tempomat, volant multif., CT ok vierge, parf. état comme neuf + pneus été & hiver, ttes opts, garantie 51mois, 16.000.- fixe, Tel. 621787100

■ **Ix35 2.0 Lounge Pack Luxe 2WD**, 08/11, 4.800 km, gris mét., intér. cuir noir, 1ère main, abs, cd, alarme, ja, to, airb., odb, clim., anti-dém., vé, da, esp, gps, vc, ct ok vierge, navi., cam./rad. recul, rétr.élect.rab., régul.vit., siég. chauff., keyless go sy., non-fum., ét.neuf, garantie 5 ans Hyundai, 18.990.-, Tel. 621263646

■ **Lantra 1.4**, '95, 187.000 km, vert, intér. gris, 5 p., radio, airb., clim., anti-dém., vé, da, CT ok 08/2013, 1.200.-, Tel. 691551907

★ **Matrix D**, '04, 80.000 km, ct ok, clim., 3.350.-, Tel. 691378937

■ **Santa fe 2.0 CRDi**, '05, 135.000 km, noir mét., clim., vé, vc, pneus été + hiver, ct ok val. 05/2013, jamais accid., 1ère main, 7.000.- à disc., Tel. 621187930

■ **Santa fe 2.2 150 CV**, '07, 98.000 km, ttes opt., carnet à jour, tr. propre, garantie, 7 pl., bordeaux foncé, 14.800.-, Tel. 691903854

■ **Santa Fe 2.7**, '08, 44.000 km, 189 cv, LPG, full opt. sauf cuir, ét. neuf, 16.500.- à disc., Tel. 621712036

■ **Santa fe D**, 12/09, 50.000 km, gris mét., intér. cuir noir, 1ère main, abs, attel., cd, alarme, ja, airb., odb, clim., vé, da, esp, gps, vc, ct ok, 21.000.- à disc., Tel. 691838301

■ **Santa Fe Diego D**, '05, 90.000 km, gris, intér. cuir gris, to, clim, cd, alarme, coffre de toit, pneus été et pneus hiver sur jantes, cruiser etc., 9.000.- à disc., Tel. 691539509

■ **Sonata 2.4 161CV**, '05, 50.000 km, bleu mét., intér. cuir beige, abs, cd, ja, to, airb., odb, clim., vé, da, esp, gps, vc, ct ok, abs, cd, ja, to, airb., odb, clim., 02.2012, 5.000.- à disc., Tel. 621650143 ou 621596701

■ **Sonata D**, 06/06, noir mét., intér. cuir beige, abs, cd, alarme, ja, to, airb., odb, clim., vé, esp, vc, sièges él., ct ok vierge, garantie 1 an, 13.500.- à disc., Tel. 993557

■ **Trajet**, 08/04, 255.000 km, gris mét., intér. gris, ABS, CD, alarme, ja, to, airb., clim., anti-dém., vé, da, ESP, vc, CT ok vierge, 4 pneus hiver s. ja, 3.500.- à disc., Tel. 691695862

■ **Trajet CRDi**, 158.000 km, 7pl., rouge foncé, clim., CD + GPS, vé, ABS, vc, tr.b.ét., ct ok vierge 02/2013, 4.900.-, Tel. 621221123

■ **Trajet D**, 06/07, 75.000 km, gris mét., intér. gris, 1ère main, abs, cd, alarme, airb., clim., anti-dém., vé, da, vc, dvd avec 2 casques, ct ok vierge, 11.500.-, Tel. 691123754

■ **Trajet D**, 02/05, 193.000 km, noir mét., intér. gris, abs, cd, alarme, airb., clim., anti-dém., vé, da, vc, ct ok vierge, tbé, non fumeur, 3.500.- à disc., Tel. 621323030 ou 621650087

Tucson, 04/06, 38.000 km, noir mét., intér. cuir , n'a jamais rompu, parfait état, 5.500.- à disc., **Tel. 621279025**

■ **Tucson D break**, 06/04, 139.000 km, gris, intér. beige, abs, attelage, cd, ja, airb., odb, clim., anti-dém., vé, vc, ct ok vierge, 6.100.- à disc., Tel. 691160800

Recherche/Suche

KAUFE ALLE HYUNDAI Bj. '01-'12 auch Unfall 0049 68 68 15 00

ACH CASH HYUNDAI, Tel. 621134874

ACH CASH HYUNDAI, Tel. 594533

Ch. Kaufe HYUNDAI, Tel. 621145616

★**Mir kaafen Aeren HYUNDAI**, bei Iech (2006-2013), Tel. 889494

JAGUAR

■ **Type s**, 12/01, 151.000 km, vert, intér. noir, abs, to, airb., clim., vé, da, vc, sièges él., ct ok, 4 jtes alu + 4 pneus hiv., 8.000.- à disc., Tel. 929302

■ **Type X 3.0 V6 AWD 4x4**, 11/04, 220.000 km, intér. cuir noir, 1re main, ABS, CD, alarme, ja, to, airb., odb, clim., anti-dém., vé, da, ESP, GPS, vc, Xénon, sièges él., CT ok 07.2013,, 6.700.- à disc., Tel. 691685085

■ **XF**, 04/08, 45.000 km, vert mét., intér. cuir beige, 1re main, ABS, CD, al, ja, airb., odb, clim., anti-dém., vé, da, ESP, GPS, vc, Xénon, sièg él., CT ok vierge, b.ét., garantie 6 mois, 25.000.-, Tel. 691177469 ou 691346520

Recherche/Suche

KAUFE ALLE JAGUAR Bj. '94-'12 auch Unfall 0049 68 68 15 00

ACH CASH JAGUAR, Tel. 594533

JEEP

■ **Cherokee 2.8 CRD Limited**, 08/06, 60.000 km, bleu foncé mét., ja, clim., CD, sièges chauff., beauc. d'opt., to, 19.000.- à disc., Tel. 621312004 apr. 14.30h

■ **CJ7 Renegade V8**, '79, attelage, soft-top, hard-top, nouv. pneus, treuil, tr. belle, 13.000.- à disc., Tel. 621248714

■ **Jeep Cherokee Laredo 3.0**, '07, 130.000 km, noir, bte autom., Tel. 621272504 ou +33698353612

Recherche/Suche

ACH CASH 4X4, Tel. 621134874

■ **Achat 4x4**, transaction rapide, Tel. +32475260130

■ **Ch. 2.7 CRD**, '02-'05, Tel. 621694901

■ **Rech. Jeep Willys MB**, ou Ford gpw. état indifférent. même épaves, également pièces de jeep, faire offre, Tel. +33680425677

KIA

■ **Carnival**, '06, 113.000 km, 7pl., bien éq., b.ét., ct ok 10/12, 4.300.-, Tel. 621708262

■ **Ceed 1.6 CDi**, 03/10, 36.000 km, gris mét., intér. noir, 116 cv, 1ère main, ABS, CD, ja, airb., odb, clim., vé, da, ESP, vc, CT 09/13 vierge, non-fum., état neuf, garantie 08/2014, 10.200.- à disc., Tel. 691705342

■ **Ceed D**, 08/08, 56.245 km, bleu mét., intér. noir, 1ère main, abs, cd, alarme, airb., odb, clim., vé, da, vc, ct ok vierge passé juil. 2012, entret., cause décès , garantie 36 mois Kia, 7.500.-, Tel. +3263678789

■ **Picanto CRDi**, '08, 80.000 km, noir, mp3, full opt., ct ok, 5.000.- à disc., Tel. +32479135095

■ **Rio D**, 04/07, 39.000 km, noir, vé, vc, cause de décès, 9.600.- à disc., Tel. 621499006

LANCIA

■ **Delta**, 07/97, 87.000 km, rouge, intér. cuir noir, ess., AB, CD, ja, airb., clim., vé, da, vc, CT ok, sièges recaro, susp. sport, puissant, tr. bonne fiabilité, tenue de route, grde révis. faite 01/11, 2.800.- fixe, Tel. 485710

Musa D, 04/07, 92.200 km, noir, intér. cuir beige, b.ét., abs, cd, alarme, ja, to, airb., odb, clim., anti-dém., vé, esp, gps, vc, ct vierge val. 06/2013 , garantie Autopolis, 7.500.- à disc., Tel. 621378007

■ **Thema 16V ess.**, pour pces détachées, prix à disc., Tel. 621762908

■ **Ypsilon**, '03, 82.000 km, gris mét., abs, cd, alarme, ja, airb., odb, clim., vé, da, esp, vc, tbé, 2.500.- à disc., Tel. 661923438

Recherche/Suche

KAUFE ALLE LANCIA Bj. '02-'12 auch Unfall 0049 68 68 15 00

ACH CASH LANCIA, Tel. 594533

ACH CASH LANCIA, Tel. 621134874

■ **Delta HF Integrale Martini**, 5 oder 6, Tel. 621771126

LAND ROVER

Range Rover 2.5 D, '97, 260.000 km, intér. cuir , auto., full opt., 4.200.-, Tel. 621246727

LOTUS

Lotus 2-11, '09, 260 supercharger eleven blanche déco sticker, slicks + jantes semi. Carter moroso, gros freins, conduite à gauche origine, front & rear towing eyes, polished intercooler pipes, sport brakes, torsen lsd, sva pack, sport pack. + jantes 1.2 pneus neufs + jantes et slicks, 52.000.-, Tel. 621166606

MAZDA

3, 11/05, 51.000 km, gris, intér. noir, abs, cd, alarme, ja, airb., clim., vé, esp, vc, ct ok vierge, 5.700.- à disc., **Tel. 661151089**

■ **5**, 06/09, 83.200 km, noir mét., intér. cuir noir, 1ère main, abs, attelage, cd, ja, airb., odb, clim., anti-dém., vé, da, esp, vc, xénon, ct ok, non fumeur, pneus été tt neuf, vit. teintée arr., non accid., ct ok 12/2012, 12.000.- à disc., Tel. 691500903

■ **6 Break 2.0 D 140CV**, 230.000 km, intér. cuir , sièges él., clim., ttes opt., jtes alu, 2ème main, carnet à jour, 3.500.-, Tel. 691860160

■ **6 mps ess.**, 04/06, 46.000 km, rouge mét., intér. cuir noir, abs, cd, ja, airb., odb, clim., anti-dém., da, esp, gps, vc, xénon, sièges él., ct ok vierge, 260CV, 4 roue motrice, aussi performante qu'une Subaru ou une Mitsubishi evo, mais bien plus luxueuse, 14.990.- à disc., Tel. +32499114602

■ **626**, '92, 230.000 km, rouge, intér. gris, cd, ja, da, ct ok, 1.500.-, Tel. 691544658

■ **MX 5 1.8**, '06, 12.000 km, rouge mét., 126 CV, ja, CD, softtop, roulé en été, 12.000.-, Tel. 621146961

■ **Rx-8**, 05/04, 78.500 km, noir mét., gris foncé, clim. auro., radio cd, Xénon, 231 CV, carnet entret. à jour, sièges chauff., 8 pneus, 9.900.- à disc., Tel. 691180283

■ **Rx-8 coupé**, '04, 90.000 km, noir mét., intér. cuir rouge, abs, cd, airb., clim., vé, da, esp, gps, vc, xénon, sièges él., ct ok, bon état tjs dans le garage, 12.900.- à disc., Tel. 621309752

★ **RX8**, cuir, 13.900.-, Tel. 26652607

Recherche/Suche

KAUFE ALLE MAZDA Bj. '00-'12 auch Unfall 0049 68 68 15 00

ACH CASH MAZDA, Tel. 594533

ACH CASH MAZDA, Tel. 621134874

★ **Mir kaafen Aeren MAZDA**, bei Iech (2004-2013), Tel. 889494

MERCEDES

■ **190 2.5 16 ess.**, 06/89, 255.000 km, beige mét., intér. cuir noir, ABS, alarme, ja, to, vé, da, vc, sièges él., ttes opt., clim. aux normes europ., urgent, 2.500.- à disc., Tel. 661185533 ou 26302080

■ **200**, 10/00, 46.000 km, gris mét., intér. gris, 1ère main, abs, cd, airb., clim., vé, da, esp, vc, ct ok, 5.500.-, Tel. 621290091

■ **200C coupé ess.**, '95, 145.000 km, marron, intér. marron, abs, cd, to, airb., clim., ct ok, 2.500.-, Tel. +3263370022

■ **220**, '00, gris mét., ct ok, tr.b.ét., 4.500.-, Tel. 621465116

■ **220 CDi Pack AMG F-1**, 06/11, 13.500 km, blanc, intér. cuir noir, ct ok vierge, 1er main, excel.ét., gps, boîte aut., 7 rapports, palette au volant, cuir, pdc av./arr., rétro. rab., garantie 06/2013, 32.500.- à disc., Tel. 691259862 ou 691210480

■ **220 CDi Sport coupé Evolution**, 08/06, 175.000 km, gris mét., intér. cuir noir, ABS, CD, alarme, ja, airb., odb, clim., vé, da, ESP, vc, Tiptronic, CT ok vierge, rétro rabatt., pneus hiver s. jtes acier, régul. de vit., téléphonie, système parking av./arr., etc, 10.900.- à disc., Tel. 691770706

■ **270 CDi Avantgarde**, 09/00, 252.000 km, intér. cuir noir, abs, cd, alarme, ja, airb., odb, clim., anti-dém., vé, da, esp, vc, xénon, sièges él., ct ok vierge, b.ét., carnet d'entretien Mercedes à jour, pneus été + pneus hiver, ct ok jusqu'au mars 2013, 5.100.- à disc., Tel. 691850731 ap. 18h

■ **280 CDi Avantgarde**, '07, 109.000 km, gris, full opt., 17.300.-, Tel. 691876954

■ **300 CE**, 02/89, 95.000 km, gris mét., ttes opt. sauf cuir, tbé, 100% d'orig., 11.500.-, Tel. 621141416

■ **320 Avantgard**, 08/04, 107.000 km, gris mét., intér. cuir noir, abs, cd, alarme, ja, airb., odb, clim., anti-dém., vé, da, esp, gps, vc, xénon, sièges él., ct ok vierge, carnet entr. complet chez Mercedes, pneus été/hiver, 14.500.-, Tel. 621142012

■ **320 CDi 7G break Avantgarde**, 02/09, 44.800 km, gris mét., intér. cuir , abs, cd, alarme, ja, to, airb., odb, double clim., anti-dém., vé, da, esp, gps, vc, xénon, sièges él., ct ok vierge, pneus neufs, sort de révision, radar av./arr., tempomat, 27.500.-, Tel. 661758790

■ **4 jtes alu anc. style baroque**, '70, pour MB classique, 14x6, peinture à refaire, 240.- à disc., Tel. 621451771

■ **560 SEC**, '87, 300 CV, Coupé, ét. impecc., moteur neuf, en rodage, révisions faites, ct ok, gris anthracite, cuir-alcantara, 8.500.-, Tel. 691617273

■ **A 170 auto. D**, 200.000 km, moteur ok, boîte de vit. cassé, 2.000.- à disc., Tel. 691567154

■ **A 170 CDi**, '99, 155.000 km, vert mét., intér. gris, abs, cd, airb., odb, clim., anti-dém., vé, da, esp, vc, ct ok, 3.400.-, Tel. 691599007

★ **A 170 CDI**, 8.900.-, Tel. 26652607

■ **A 180 CDi**, 05/10, 46.000 km, noir mét., 5p., autom., 14.000.-, Tel. 621252656

■ **A 200 CDi Avantgarde**, 01/05, 138.000 km, noir mét., intér. noir, abs, cd, ja, airb., odb, clim., anti-dém., vé, da, esp, vc, ct ok vierge, 7.500.- à disc., Tel. 661679589

■ **A Klasse 160**, 11/99, 37.000 km, Benziner, Farbe hell Grau, Winter + Sommerreifen, 5türig, Tüv ok, Preis verhandelbar, 3.000.-, Tel. 691865584

★ **A170 CDI**, 4.900.-, Tel. 26652607

■ **A180 CDi Elégance Coupé**, 126.000 km, noir mét., 3p., 110CV, ct vierge, tissu noir, volant et levier de vit. cuir, clim., airb., da, odb, ABS, 6 vit., ja, vc, vé, radio, 7.500.-, Tel. +33616153824

B 180 CDi, '09, 13.200 km, Tel. 691664775

■ **B 200 Autotronic**, 09/05, 158.000 km, intér. noir, abs, cd, ja, airb., odb, clim., anti-dém., da, esp, gps, vc, ct ok, 7.990.- à disc., Tel. 691666422

■ **B 200 CDi aut.**, 06/08, 37.500 km, gris mét., intér. gris, 1ère main, abs, cd, alarme, ja, airb., odb, clim., anti-dém., vé, da, esp, gps, vc, xénon, tr.b.ét., bi-xenon, grand navi, absol. à voir, 16.750.- à disc., Tel. 621198636

■ **B-180 CDi**, 03/09, 81.000 km, noir mét., abs, clim., 6 vit. man.,volant multif., PDC av./arr., radio-CD, alarme, j.a. 16", airb., odb, int. alu., rég. de vit., anti-dém., vé, da, esp, vc, pack lumière, 5p., tr.b.ét., 13.200.-, Tel. 691664775

■ **B180 CDi design**, '07, 140.000 km, noir, carnet complet Mercedes, int. semi cuir, ja 16", dét. pluie & lum., clim., 12.000.-, Tel. +33617502179

■ **B180 D**, 02/11, 11.500 km, blanc, intér. noir, 1ère main, abs, cd, alarme, airb., odb, clim., anti-dém., vé, esp, vc, ct ok (dispo fin 12/2012), 19.500.- à disc., Tel. 661142067

B200 CDI Sport, 11/08, 91.000 km, gris mét., 6 vit. man., ABS, grd r-CD av. Bluetooth, alarme, ja 16", airb., odb, pack chrome, rég. de vit. clim., anti-dém., vé, da, ESP, vc, vt, CT ok vierge, aide au stat. av. & arr., carnet complet de MB (dernière révision faite il y a 100 km), ét. impecc., 12.900.-, Tel. 691709775

■ **C 200 cdi**, 07/10, 44.500 km, gris mét., intér. noir, abs, cd, ja, airb., odb, clim., vé, da, esp, vc, sièges él., ct ok vierge, urgent, garantie 26/04/2014, 20.500.- fixe, Tel. +33682147187

■ **C 200 ess.**, 06/96, 84.000 km, gris mét., intér. noir, to él. panor., clim., vé, sièges él., volant régl., CD + charg. orig., auto., ct ok vierge, conduite à droite, 2.900.-, Tel. 621781935

■ **C 200 ess. Break**, '01, 150.000 km, gris mét., échange possible, ct ok vierge, ttes opt., tr.b.ét. int. et ext., 4.500.-, Tel. 691702067

■ **C 220 CDDi 170CV Avantgarde**, 08/08, 173.000 km, blanc, intér. gris, abs, cd, ja, to, airb., odb, clim., anti- dém., vé, da, esp, gps, vc, xénon, sièges él., ct ok vierge, pneus été neufs (+ 4 pneus hiver), +de 8.550.- d'opt., 17.900.-, Tel. 691700985

■ **C 220 CDi tiptronic**, '05, 200.000 km, b.ét., climatronic, vé, GPS, ct ok, 8.500.-, Tel. 691666101

■ **C 220 D**, 04/00, 230.000 km, bleu, clim., vc, 2.300.- à disc., Tel. 661836670

■ **C 220 D Avantgarde Berline autom.**, 02/05, 127.000 km, intér. cuir noir, bleu foncé, b.ét., GPS, sièges chauff. él., PDC, airbags, parctronic av./arr., 11.900.- à disc., Tel. 621187767

■ **C 250**, 10/11, 1.000 km, p.n. 48.500.-, brun mét., ttes opt., 45.500.- fixe, Tel. 370704

■ **C 270 D Break**, '01, 225.000 km, mod. '02, carnet d'entr., ct ok neuf, ttes opt. sauf cuir et GPS, 2 kits roues compl. hiver + été, 4.450.- à disc., Tel. 691336274

■ **C 320 CDi**, 07/07, 37.000 km, noir mét., intér. cuir , ct ok, kit Amg, jtes 18", carnet, jam. roulé en hiver, 32.500.- à disc., Tel. 691421510

■ **C coupé**, 04/12, 12.000 km, noir mét., intér. cuir noir, 1ère main, attelage, ja, odb, clim., vé, gps, xénon, sièges él., siéges mém., pack AMG, retro. rabat., garantie 2 ans, 47.000.-, Tel. 621759575

■ **C180**, '02, 98.000 km, gris mét., intér. noir, abs, alarme, to, airb., odb, clim., anti-dém., vé, da, esp, vc, sièges él., ct ok vierge, belle et propre, beauc. de pièces neuves, 6.250.- à disc., Tel. 691712489

■ **C180 compresseur 1.8 Benzin**, '09, 11.500 km, aut., 115kw/136PS, ABS, Alarme, Airbag, Aluf., CD, el. Fenster, ESP, Tel. 621760290

■ **C180 Coupé**, 09/11, 25.000 km, blanc mét., intér. cuir noir, 1ère main, abs, cd, alarme, ja, airb., odb, clim., anti-dém., vé, da, esp, gps, vc, xénon, sièges él., command-system, ct ok vierge, ét. strict. neuf., tva récup., 26.000.-, Tel. 621141186

■ **C180 Kompressor sport coupé**, 10/05, 83.000 km, bleu mét., 1ère main, parctr., radio audio 20 Cds, sport evolution, non accid., ét. impec., 14.900.-, Tel. 621316684 ou 789290

■ **C200 CDi Avantgarde 136 CV**, 11/08, 82.000 km, noir mét., intér. noir, gtie 11/12, carnet, CT ok, 1re main, tr. propre, non-fum., jtes 17", garniture intér. alu., sièges sport semi-cuir, clim. aut., limit. de vit., rétro. rabatt. aut., rétro. jour/nuit, GPS av. grand écran et disque dur, toit panoram., 17.000.-, Tel. +32474524446 ou 621351089 +32475516737

■ **C220 2.0D 110 kW**, 11/06, 55.000 km, gris, intér. noir, ABS, CD, airb., clim., vé, vc, sièges él., CT ok 05/13, ja, 14.950.- à disc., Tel. 621242781

■ **C220 aut.**, 06/07, 108.000 km, noir mét., intér. noir, ABS, CD, ja, to, airb., clim. aut., vé, da, ESP, vc, sièges él., CT ok vierge, vé, ré, boîte aut. et séquent., radar de recul av./arr., régul. vitesse, 21.000.- fixe, Tel. +33611589490

■ **C220 CDi**, 07/06, 26.000 km, gris argent, clim., airb., vé, vc, attelage amov., PDC, tr.b.ét., 16.300.-, Tel. 621142225

■ **C220 CDI Avantgarde**, 08/08, 170.000 km, gris mét., intér. cuir noir, 1ère main, abs, cd, alarme, ja, airb., odb, clim., anti-dém., da, esp, gps, vc, xénon, sièges él., ct ok vierge, très bon état, carnet entretien à jour, ct ok 07/2013, 15.300.-, Tel. 661338733

■ **C220 CDi Avantgarde**, 120.000 km, blanc, intér. noir, abs, cd, alarme, ja, airb., odb, clim., anti-dém., vé, da, esp, gps, vc, xénon, sièges él., ct ok, livré avec 4 pneus hiver sur jantes acier, 17.000.- à disc., Tel. 691155226

■ **C220 CDi Break**, 08/01, 207.000 km, gris mét., intér. noir, 1ère main, abs, cd, alarme, ja, airb., odb, clim., anti-dém., vé, da, gps, vc, sièges él., b.ét., carnet entret., 5.900.-, Tel. 27975129

★ **C220 CDI Break Avantgarde**, 24.900.-, Tel. 26652607

■ **C220 CDi élégance**, 06/06, 163.000 km, gris mét., intér. noir, 1ère main, abs, cd, alarme, ja, airb., odb, clim., anti-dém., vé, da, esp, vc, ct ok, cause renouvellement, état général impecc., tout entretien Mercedes, 10.000.- à disc., Tel. +33619484520

■ **C220 CDi Sport 110 kW**, '07, 47.600 km, gris mét., 6 vit., accoud. centr., sièges sport tissu, phares bi-Xénon, esp, abs, clim., vc, rég. de vit., odb, radio-CD, téléphone, 19.000.-, Tel. 691628162

■ **C220 D**, 04/94, 208.000 km, boîte autom., rouge foncée metal., da, vc avec commande à dist., ja orig. Mercedes, CD, révis. régul., ct ok 10/2012, tr.b.ét., 3.950.-, Tel. 691203648

■ **C220CDi Break Avantgarde**, 10/08, 85.000 km, gris mét., intér. noir, abs, cd, alarme, ja, airb., odb, clim., anti-dém., vé, da, esp, gps, vc, sièges él., ct ok, b.é., non fum., gr. GPS, 19.900.-, Tel. 691923081

■ **C230 Sport Coupé**, 02/07, 51.861 km, noir mét., intér. cuir noir, pack sport, toit panoram., abs, cd, ja, to, airb., odb, clim., anti-dém., vé, da, esp, vc, ct 08/2012, 13.900.- à disc., Tel. 691569204

■ **C270 facelift D**, 07/04, 108.000 km, marron mét., intér. noir, abs, cd, ja, airb., odb, clim., anti-dém., vé, da, esp, vc, sièges él., ct ok, 13.900.- à disc., Tel. +33611677899

■ **C280**, 09/93, 151.000 km, vert mét., intér. beige, abs, attelage, alarme, airb., odb, clim., vé, da, ct ok 03.2013, ja noires 225x17 neuves + pneus été neufs, vc hors fonction, 3.000.- à disc., Tel. 661563628

■ **CL 600 V12**, 06/93, 130.000 km, noir mét., intér. cuir beige, abs, cd, alarme, ja, to, airb., odb, clim., anti-dém., da, esp, vc, sièges él., fermeture de porte par aspiration, full opt., mod. rare, 6.500.- à disc., Tel. +32497881972

■ **Classe a 180 CDi**, 07/05, 103.200 km, rouge, intér. gris, 1ère main, abs, cd, airb., clim., anti-dém., vé, da, esp, vc, ct ok, voiture au gge, carnet d'entret. à jour, 6.300.- à disc., Tel. 621752357

■ **Classe A Elegance D**, 08/09, 42.000 km, noir mét., intér. cuir noir, 1ère main, abs, cd, ja, airb., odb, clim., vé, da, esp, vc, 4 pneus hiver, ct ok vierge, excel.ét., ttes révis. faite, 13.200.- fixe, Tel. 621203499

■ **Classe A170 CDi Avantage**, 01/02, 112.000 km, gris mét., intér. gris, abs, cd, alarme, ja, airb., odb, clim., vé, da, esp, vc, ct ok, 4.500.- à disc., Tel. 26322436 ou 621144377

■ **Classe c**, 01/08, 50.000 km, noir mét., intér. cuir noir, 1ère main, abs, cd, alarme, ja, to, airb., odb, clim., anti-dém., vé, da, esp, gps, vc, xénon, sièges él., ct ok vierge, 4 matic, 27.500.- fixe, Tel. 621762316

■ **Classe E 220 CDi Avantgarde**, 01/01, 265.000 km, gris mét., intér. noir, 4.500.- fixe, Tel. +33624890823

■ **Classe E Break**, '04, 160.000 km, noir mét., intér. cuir noir, abs, cd, ja, to, airb., odb, clim., anti-dém., vé, da, esp, gps, vc, xénon, sièges él., carnet de rév., ct ok, seul. 2e prop., 2e prop. fait 7.000km, cse achat maison, 11.000.- à disc., Tel. 691103185

■ **Classe E CDi Coupé**, 08/09, 59.000 km, gris mét., intér. cuir rouge, 1ère main, abs, cd, alarme, ja, to, airb., odb, clim., anti-dém., vé, da, esp, gps, vc, xénon, ct ok vierge, 38.500.- à disc., Tel. 621241232

■ **Classe e220**, '98, 175.000 km, avec kit, tr.b.ét., 5.000.- à disc., Tel. 691231990

■ **CLC 220 CDi**, 10/08, 72.000 km, gris mét., intér. cuir à définir, abs, cd, ja, airb., odb, clim., anti-dém., vé, da, esp, vc, radar av-ar, ct ok vierge, pack sport (freins+ suspens. + da renforcés + ja18"), ts entret. Mercedes, révis. ok, pneus ar. neufs, + 4 ja 17", 19.400.- à disc., Tel. 621158504

■ **CLK 200**, 11/07, intér. cuir , 184 CV, GPS, PDC, alarme, non-fum., 14.900.- à disc., Tel. 621223519

■ **CLK 220CDi Avantgarde**, 03/06, 108.000 km, noir mét., intér. cuir rouge, cd, ja, airb., odb, clim., anti-dém., vé, da, esp, gps, vc, bi-xénon, jtes hiver/été, navi, ct ok vierge, non fum., non accid., tr.b.ét., grde rév. faite en août chez Mercedes, 16.900.-, Tel. 621132227

■ **CLK 320 cabrio Tiptronic**, '04, 195.000 km, intér. cuir , 316 CV, GPS, jtes AMG 18", ttes opt., 11.900.-, Tel. 691860160

■ **CLS 350 CI AMG**, 03/11, 37.000 km, gris, intér. cuir noir, valeur catalogue 79.000.- + pneus hiver valeur 1.000.-, prof s'abst., 55.500.- fixe, Tel. 691155226

■ **CLS 500 coupé ess.**, 05/05, 52.000 km, noir mét., intér. cuir beige, abs, cd, alarme, ja, airb., odb, clim., anti-dém., vé, da, esp, gps, vc, sièges él., ct ok, pneus éte/hiver, tr.b.ét., 302CV, 19.500.- à disc., Tel. 621144379

■ **E 220 CDi Elégance auto.**, 06/06, 87.000 km, beige mét., intér. cuir , 130 kW, 176 CV, sièges chauff., Xénon, GPS sép., jtes alu avec pneus neige, 17.750.-, Tel. 338676 ou 691844169

■ **E 270 CDi**, 09/03, 130.000 km, bleu, 1ère main, 130kW, intér. beige, tr.b.ét., 10.000.- à disc., Tel. 661790595

■ **E 270 CDi Avantgarde**, '03, 249.000 km, gris mét., intér. cuir , GPS, bi-Xenon, 6 vit., volant bois, jtes 17", ct ok, parf.ét., 7.650.-, Tel. 691266170

■ **E 300 D**, '98, 180.000 km, auto., type 210, ttes opt., échange possible contre Fiat Panda Diesel ou Suzuki Jimny Diesel, 7.000.- à disc., Tel. 370704

■ **E 320 CDi**, 06/06, 45.000 km, vert mét., intér. cuir beige, p.n. 60.000.-, ttes opt., ct ok vierge, 21.500.-, Tel. 621657614

■ **E 320 CDi**, '04, 188.000 km, intér. cuir beige, gris foncé, ABS, CD, ja 18", to panor., sièges él. massants, GPS, Xénon, clim., carnet, tr.b.ét., 11.500.- à disc., Tel. 691128643

■ **E 320 cdi Avantgarde**, '03, 52 km, gris mét., intér. noir, 1ère main, abs, cd, alarme, ja, airb., odb, clim., anti-dém., vé, da, esp, gps, vc, sièges él., ct ok vierge, 150kw, bon état carnet et fact. dispo. , 13.800.- fixe, Tel. 397405 ou 691470134 de préf.

■ **E 320 CDi Avantgarde limousine**, '03, 300.000 km, intér. cuir , 1ère main, argenté, Xénon, tiptronic, etc., carnet entret. Mercedes, attelage, ttes opt., ct ok, 6.400.- fixe, Tel. 691732848

■ **E 400 CDi Avantgarde**, '03, 220.000 km, noir mét., full opt., vt, airmatic, grd GPS, ct ok 1 an, 2e main, 9.500.-, Tel. 691732848

■ **E200 D + remorque**, 03/99, de la même année, 3.500.- à disc., Tel. 621191146

■ **E220 CDi Avantgarde**, 07/01, 126.000 km, gris, intér. noir, 1ère main, abs, cd, alarme, ja, airb., odb, clim., anti-dém., vé, da, esp, vc, sièges él., ct ok vierge, carnet Mercedes à jour, 9.200.-, Tel. +33635570050 ou +33699020512

■ **E240 Break ess.**, '99, 194.000 km, gris mét., intér. gris, attel., ja, airb., clim., vé, esp, vc, rév. marquez dans le carnet de bord, ct ok, ét. impec., roues été/hiver, crochet remorque, prix intér., Tel. 691940824

■ **E250 Cdi Pack AMG**, 11/11, 13.500 km, noir mét., intér. cuir noir, 1ère main, abs, cd, alarme, ja, to, airb., odb, clim., anti-dém., vé, da, esp, gps, vc, xénon, sièges él., ct ok vierge, 7g-tronic plus, pack Amg extér. et intér., nombr. opt., ét. impec., garantie Mercedes Gold Garant, 46.800.- à disc., Tel. 621198636

■ **E280 CDi Limousine autom.**, 01/05, 122.500 km, noir mét., intér. cuir noir, 130kW, tempomat, radio CD, volant multif., sièges chauff. él., anti.-démar., vc, clim. auto, odb, aide au stationnement, vé, ja été neuf + ja hiver, carnet entret., bien entretenue, 14.900.- à disc., Tel. 621373323

■ **E320 cdi Avantgarde**, 12/00, 182.000 km, bleu, abs, attelage, cd, alarme, ja, airb., odb, clim., anti-dém., vé, da, esp, gps, vc, xénon, sièges él., ct ok vierge, tiptronic, 4.950.-, Tel. 691683281

■ **E350 CGI coupé**, 07/09, 29.000 km, gris mét., intér. cuir noir, abs, cd, alarme, ja, airb., odb, clim., anti-dém., vé, da, esp, gps, vc, xénon, sièges él., pneus hiver sur jantes alu, ct ok vierge, état impeccable, 30.000.-, Tel. 371508 ou 661214330

■ **Mercedes coupé sport édition**, 04/06, 120.000 km, gris mét., intér. cuir noir, 1ère main, abs, cd, alarme, ja, airb., odb, clim., anti-dém., vé, da, esp, vc, sièges él., ct ok vierge, proche du neuf très bien entretenue toujours à l'abri, 12.000.- fixe, Tel. +33770085468

■ **ML 2.7 CDi**, '02, 184.000 km, ttes opt., 8.250.- à disc., Tel. 691549493

■ **ML 270 CDi**, '02, 177.900 km, intér. cuir , 7pl., 6 vit. man., 1ère main, avec carnet entret., clim. autom., ja, vé, vc, etc., ct ok, jamais accid., tbé, moteur tbé, 9.999.-, Tel. 621246133

■ **ML 270 CDi autom.**, 06/03, 176.000 km, gris mét., att.-rem., clim., tél., navi, b.ét., 8.500.-, Tel. 621216264

■ **ML 3.2 CDi**, '06, 100.000 km, intér. noir, 1ère main, abs, cd, alarme, to, airb., clim., anti-dém., vé, da, esp, gps, vc, sièges él., ct ok vierge, pneus neufs inclus, à voir absol., 28.000.- fixe, Tel. 621496068

■ **S 320 CDi**, 190.000 km, '02, gris mét., intér. cuir noir, 197 cv, abs, attelage, cd, alarme, ja, to, airb., odb, clim., anti-dém., vé, da, esp, gps, vc, sièges él., ct ok vierge 03/2013, carnet à jour, 9.700.- à disc., Tel. 691661290

■ **S 500 châssis long version limousine**, '00, 160.000 km, ttes opt., 2e main, ct ok vierge, carnet d'ent. Mercedes, non fum., jtes 18", 7.000.-, Tel. +33631676044

■ **S400 CDI aut.**, 04/03, 150.000 km, gris mét., intér. cuir gris, ABS, CD, ja, airb., odb, clim., anti-dém., vé, da, ESP, GPS, vc, Xénon, sièges él., CT ok vierge, parf. ét., entretien MB, carnet à jour, nombr. opts, 17.000.- à disc., Tel. +33608174638

■ **S420 CDi**, 145.000 km, 12/07, bleu, intér. cuir beige, abs, cd, ja, airb., odb, clim., vé, da, esp, gps, vc, xénon, sièges él., ct ok, tva récup., 33.500.-, Tel. 26107089

■ **S500 V8 auto.**, 06/99, 154.000 km, vert mét., intér. cuir gris, alarme, ja, to, airb., odb, clim., anti- dém., vé, da, esp, gps, vc, xénon, sièges él., keyless go, airmatic, 6.400.- à disc., Tel. 23638081 ou 621261375

★ **SLK**, '02, noir, 9.900.-, Tel. 26652607

■ **SLK**, prix à disc., Tel. 691243548

■ **SLK 200 Kompressor**, 103.000 km, gris mét., intér. cuir noir, abs, cd, ja, to, airb., vé, da, esp, vc, tr. belle, excel. ét., tr. peu utilisé cse arrivée bébé, 8.500.- à disc., Tel. 621491883

★ **SLK 230 Compressor**, '98, 180.000 km, gris mét., intér. cuir rouge, hardtop ou décaptoble, clim., vé, vc, ja, radio CD, 6.900.-, Tel. 621729201

■ **Sprinter**, '07, +/- 31.000 km, long châssis, 11.000.-, Tel. 621551354

■ **Viano**, 06/06, 98.500 km, noir mét., intér. gris, 1ère main, abs, attelage, cd, ja, airb., clim., anti-dém., vé, da, esp, gps, vc, ct ok, 4 pneus hiver, connectivité bluetooth p. tél., 22.500.- à disc., Tel. 379328

■ **Vito 108 CDi**, '02, 109.000 km, b.ét., 4.500.-, Tel. 621654110

■ **Vito 111 CDi**, '07, 120.000 km, 85kW, 9pl., beauc. d'opt., 15.000.-, Tel. 621702233

■ **Vito 112 CDi**, 10/02, 76.000 km, bleu, abs, airb., clima, da, gps, ct o.k., 9 pl., 10.500.- à disc., Tel. 621199690

■ **Vito 220 CDi**, '08, 34.796 km, bleu mét., intér. gris, attelage, cd, ja, airb., odb, clim., vé, da, esp, gps, vc, ct ok vierge, 105CV, tr.b.ét., 20.000.- à disc., Tel. 621642363

■ **W114 230 E**, '73, 4p., bleu, tbé, 98000km orig., ct ok vierge, da, 7.500.-, Tel. 621540176

Recherche/Suche

KAUFE ALLE MERCEDES Bj. '80-'12 auch Unfall 0049 68 68 15 00

ACH CASH MERCEDES, Tel. 621134874

ACH CASH MERCEDES, Tel. 594533

Achète à très bon prix, tte marque, même km élevé, refus CT, panne ou même saisie, etc, paie cash, se déplace dans l'heure, Tel. +32489302333 ou 621404086

Achète cash direct MERCEDES de '95 à '11, 7j7, Tel. 621770747

★**Mir kaafen Aeren MERCEDES**, bei Iech (2002-2011), Tel. 889494

■ **S. 190**, 16 Ventiler (W201), manuell Schaltung, Tel. 588375

MG

■ **Mgb V8 Conversion**, b.ét., faire offre sérieuse, Tel. 621321132

MINI

■ **Checkmade**, '90, 72.000 km, blanc + noir, quelques trav. à faire, pour bricoleurs, 1.000.- à disc., Tel. 621431015

■ **Clubman John Cooper Works**, 11/10, 13.500 km, noir mét., intér. cuir noir, 1ère main, abs, cd, alarme, ja, to, airb., odb, clim., anti-dém., vé, da, esp, gps, vc, xénon, ttes opt., ct ok vierge, 4 ja 17" avec pneus hiver, 25.900.- à disc., Tel. 661268885

■ **Cooper 1.3**, '96, 14.000 km, vert mét., cd, ja, to, ct ok vierge, tr.b.ét., comme neuve, refaite 2011, coque, châssis, moteur, etc, nouv. restauration compl., 7.800.- à disc., Tel. 691682975

■ **Cooper D**, 11/08, 57.700 km, blanc mét., intér. cuir , 1ère main, abs, cd, ja, airb., odb, clim., vé, da, esp, vc, sièges chauf., tapis velours, tableau de bord bois, ct ok, 13.500.-, Tel. 23651399

■ **Cooper S**, 04/10, 58.000 km, bleu mét., intér. cuir noir, 1ère main, abs, cd, alarme, ja, airb., odb, clim., vé, da, esp, vc, xénon, kit sport, tempomat, volant multif., ct ok, 4 roues hiv. alliage (16"), 17.000.- à disc., Tel. 691580359

■ **Cooper S aut. 170 CV**, 05/05, 86.000 km, gris mét., intér. cuir noir, ABS, CD, alarme, ja, airb., odb, clim., anti-dém., vé, da, ESP, vc, Xénon, CT ok, tr.b.ét., 9.300.- à disc., Tel. 621416417

■ **Cooper S ess.**, 07/05, 53.200 km, gris mét., intér. cuir noir, abs, cd, alarme, ja, to, airb., odb, clim., anti-dém., vé, da, esp, vc, xénon, chili pack, vitres teint., toit panoramique, sièges chauff., coque rétrov. noir, lave-phares, ct ok, non accid., 11.500.- à disc., Tel. 691157941 ou 691376844

Cooper S John Works, 10/04, 98.000 km, gris mét., intér. cuir beige, ABS, CD, alarme, ja, to, airb., odb, anti-dém., vé, da, ESP, vc, Xénon, clim. aut., charg. CD, Sound Syst. Harman/Kardon, tempomat, téléco. au volant, CT ok vierge '13, tr.b.ét., pneus été sur ja Mini coul. véh., pneus hiver sur jtes Mini, pas de griffes ni de bosses, pas de tuning ni de bricolage, 11.750.- à disc., **Tel. 621644922**

■ **Mini 1.6 One**, 04/, 160.000 km, noir mét., intér. rouge, abs, cd, alarme, ja, airb., clim., vé, da, vc, sièges chauff., ct ok vierge, carnet d'entret. à jour, 7.000.-, Tel. +33631034074

■ **Mini Cooper S Works 211 CV**, 12/05, 118.000 km, gris mét., intér. cuir noir, ABS, CD, alarme, ja, to, airb., odb, clim., anti-dém., vé, da, ESP, vc, Xénon, toit transparent, sièges cuir chauff., CT ok vierge 11/12, carnet compl. BMW, Works orig. avec certificat, ttes opts sf navi., 9.800.-, Tel. 621729013

■ **Mini Seven**, 12/00, rouge, intér. cuir à définir, cd, alarme, ja, airb., ct ok, ét. de collection, non sérieux s'abstenir., tva récup., px à disc., Tel. 621887929

■ **One D**, 01/10, 75.000 km, blanc crème, to, semi-cuir, ja 17" noires, 12.900.-, Tel. 621491900

Recherche/Suche

KAUFE ALLE MINI Bj. '70-'12 auch Unfall 0049 68 68 15 00

MITSUBISHI

■ **L200**, '02, 167.000 km, nombr. opt., pneus neufs, 9.000.-, Tel. 621425012

■ **Outlander D Break**, 04/11, 6.000 km, intér. noir, ttes opt., ct ok vierge, gris foncé, comme neuf, prix neuf 28.000.-, 21.000.- à disc., Tel. 621640780 ou 621621998

■ **Starion édition limitée élargie**, 200 CV turbo, grise avec moteur neuf 0km, carrosserie 120.000km, mod. rare, échange poss., 5.000.- à disc., Tel. 621414141

Recherche/Suche

KAUFE ALLE MITSUBISHI Bj. '95-'12 auch Unfall 0049 68 68 15 00

ACH CASH MITSUBISHI, Tel. 594533

ACH CASH MITSUBISHI, Tel. 621134874

★ **Mir kaafen Aeren MITSUBISHI**, bei Iech (2004-2013), Tel. 889494

NISSAN

■ **100 NX 2.0 GTi Targa**, '94, 101.000 km, rouge mét., tr.b.ét., non-fum., carnet entret., ct ok 8/13, 2.300.-, Tel. 661270679

■ **200 SX**, 06/93, 140.000 km, gris, intér. gris, abs, cd, alarme, ja, clim., vé, da, vc, ct ok, b.ét., échap. + freins neufs, moteur 13.000 km, 4.200.- à disc., Tel. 621252391

■ **350 Z Cabrio**, 12/06, 31.000 km, gris mét., Bose Sound System, DVD, filtre à air, sport, disques de dist., Tel. 621290264

Achète à très bon prix toute marque, même km élevé, refus CT, panne ou même saisie, etc, paie cash, se déplace dans l'heure Tel. +32489302333 ou 621404086

■ **Almera 1.4 ess.**, 02/99, 140.760 km, rouge, intér. bleu, cd, ja, airb., vé, da, ct ok 08/13, 64kw, 2e main, 1.500.- à disc., Tel. 661403817

■ **Almera 2.0 DCI 6 vit. 136CV 3p.**, 193.000 km, '04, blanc, clim., sportive, ja 16", tel quel, bonne voiture, 1.900.- à disc., Tel. 661167740

■ **Almera DCi 2.2**, '03, qques opt., freins à voir, 3.000.- à disc., Tel. 691709581

Ch. Kaufe NISSAN, Tel. 621145616

■ **Micra**, prix à disc., Tel. 26701926

■ **Micra 1.0**, '00, 123.000 km, gris, ct ok, 1.600.-, Tel. 691982336

■ **Micra 1.0 ess.**, 08/00, 96.000 km, vert mét., intér. marron, attelage, cd, airb., vc, 5 ptes, avec 4 pneus hiver, 2.950.- à disc., Tel. 621213362

■ **Micra 1.0 ess.**, '02, ABS, clim., airb., ct ok, exc.ét., 2.000.- à disc., Tel. 661827098

■ **Micra 1.2 Visa ess.**, 02/08, 41.000 km, 3p., 48kw, ét. carros./habitacle neuf, beige mét., radio cass., révis. 05/2012, pneus été 3mm, CT ok, tr.b.ét., ne répond pas aux n°s cachés ni aux messages, 4.950.-, Tel. 691855797 possib. de se déplacer, ne réponds pas au numéros cachés ni aux SMS

■ **Micra 1.5d**, '00, 188.000 km, gris mét., airb., da, vc, 3portes, roule bien, 950.-, Tel. +32489589745

■ **Micra ess.**, 10/00, 62.000 km, rouge, intér. gris, Tel. 661195681

■ **Pixo Acenta 1.0**, 09/10, 17.500 km, 50 kW, 5 p., bleu/mauve metalisée, CD, révision faite en hiver, pneus été/hiver 4 mm, 5.950.-, Tel. 691855797 ne réponds pas au numéros cachés ni aux SMS

■ **Qashqai**, 04/11, 40.000 km, gris mét., intér. noir, 1ère main, abs, cd, alarme, ja, airb., odb, clim., anti-dém., vé, da, esp, gps, vc, toit panoramique. 7 pl., ct ok vierge, voiture en excellent ét., 16.500.-, Tel. 621360892 ou 621747416

■ **Tino**, '02, 155.000 km, vert, intér. gris, 1ère main, abs, cd, ja, airb., clim., vé, da, vc, ct ok, Tel. +33660286908

■ **X-trail Break D**, 09/04, 10.800 km, gris mét., intér. cuir noir, abs, ja, to, airb., clim., vé, da, gps, vc, sièges él., ct ok vierge, 4.000.- à disc., Tel. 691244435

Recherche/Suche

KAUFE ALLE NISSAN Bj. '95-'12 auch Unfall 0049 68 68 15 00

ACH CASH NISSAN, Tel. 594533

ACH CASH NISSAN, Tel. 621134874

Ch. Kaufe NISSAN, Tel. 621145616

★ **Mir kaafen Aeren NISSAN**, bei Iech (2004-2013), Tel. 889494

OPEL

■ **Ascona C 1.8 Jubilée 62 kW**, 02/87, 80.000 km, gris mét., intér. gris, ja, vc, voiture de collection en b.ét. avec qques pièces de rechange, seulement construites 1,5 année, 1.750.- à disc., Tel. 621223537

■ **Astra**, 03/09, 74.500 km, blanc, intér. noir, 1. Hand, ABS, CD, Alufelgen, Airb., Bordcomputer, Klima, Wegfahrsperre, el. FH, Servo, ZV, Tempomat, aut. Scheinwerfer, getönte Fenster, TÜV o.k., sehr gepflegter Zustand, Winterfelgen + Reifen, 8.900.- à disc., Tel. 691681109

■ **Astra**, 08/11, 25.000 km, blanc, intér. gris, 1ère main, abs, cd, ja, airb., odb, clim., anti-dém., vé, da, esp, gps, vc, aide au stionment arr./av., ct ok vierge, garantie 12 mois, 19.500.- à disc., Tel. 691397241

■ **Astra**, 05/10, 44.500 km, noir mét., intér. noir, 1ère main, abs, cd, ja, airb., odb, clim., vé, da, esp, gps, vc, xénon, ct ok vierge, pneus été sur ja 19", pneus hiver '12, 15.500.- à disc., Tel. 691366553

■ **Astra 1.4 ess.**, '93, 126.000 km, gris mét., ct ok, tbé, 1.500.- à disc., Tel. 621363651

■ **Astra 1.8 ess.**, '03, 69.000 km, mod. '04, 5p., clim., 2 kits roues hiver + été, ct ok 7/13, tr.b.ét., 3.750.- à disc., Tel. 691655369

■ **Astra 2.0 CDTi 160PS**, 05/11, 43.000 km, noir, intér. noir, 1. hand, abs, cd, alarm, alufelgen, airb., bordcomputer, klima, el. fh, servo, esp, zv, tüv o.k., Parkpilot hinten, Freisprecheinrichtung, USB, Reserverad, 1 Satz Wintereifen, 17.550.- fixe, Tel. 691564974

■ **Astra break**, '97, 82.300 km, vert mét., 1ère main, abs, cd, airb., vé, voiture également adapté à un conducteur handicapé, ct ok, 2.500.- à disc., Tel. 621787232

■ **Astra Break**, 07/07, 145.000 km, intér. gris, ABS, CD, attelage, airb., odb, clim., anti-dém., vé, da, vc, CT ok, détecteur de pluie + phares aut. + rétroviseur électrochrome + commande radio volant, protection PVC dur coffre, 7.000.-, Tel. 621250601

■ **Astra Break**, '05, 140.000 km, noir, intér. cuir noir, abs, cd, ja, airb., odb, clim., vé, gps, xénon, ct ok, tbé, 8.200.- à disc., Tel. 691119537

■ **Astra Break 1.9 CDTi**, 78.000 km, gris, clim autom., régul. vit., pneus hiver/été neufs, ct ok 05/2013, révision faite, 9.300.- à disc., Tel. 691468867

■ **Astra G 1.4i 16V**, 08/99, 121.000 km, rouge mét., intér. noir, ABS, CD, ja, anti-dém., vé, da, ESP, vc, CT vierge, parfait état, révision + courroie distrib. faites il y a 3.000km, 2.800.- à disc., Tel. 621144135

Ch. Kaufe OPEL, Tel. 621145616

■ **Corsa**, '08, 50.100 km, bleu mét., cd, airb., clim., vé, da, vc, ct ok, 9.300.- à disc., Tel. +33637699233

■ **Corsa**, 06/11, 35.500 km, jaune, intér. noir, abs, cd, alarme, ja, airb., clim., vé, da, vc, 8.500.- à disc., Tel. +32492698295

★**Corsa 1,3 CDTI 75 Ecoflex Essentia**, 02/09, 96.000 km, ABS, CD, airb., clim., vé, vc, odb, da, 1ère main, TVA récup.PRIX PROMO, 5.999.-, **Tel. 621182665**

■ **Corsa 1.0 ess.**, '06, 66.000 km, 4.000.-, Tel. 691850820

■ **Corsa 1.5 D**, 03/00, 155.000 km, blanc, intér. noir, abs, cd, airb., da, prête à rouler, pas de réparation à faire, b.ét., 2.500.- à disc., Tel. 691304585

■ **Corsa 1.5 TD**, '97, 278.000 km, distribution faite à 253.000 km, travaux à faire sur la carrosserie (peinture), 800.- à disc., Tel. 621266099

■ **Corsa 1.5 TD**, '96, 260.000 km, tr.b.ét., ct ok, 1.200.-, Tel. 691678459

■ **Corsa B GSI**, grau, Motor 45.000 km, dbilas Ansaugbrücke, KW Gewindefahrwerk, 3.000.-, Tel. 621252470

■ **Corsa B GSI Ess.**, 07/97, blanc mét., intér. blanc, carrosserie nouv. peint. blanche VW sans moteur, boîte intérieur, pare-choc, 450.-, Tel. 518009 ou 661777083

■ **Corsa D**, 11/09, 61.000 km, noir, 1ère main, 5 p., jtes alu, 8.400.- à disc., Tel. 691929475

■ **Corsa GSi**, '96, 39.000 km, jaune, intér. noir, cd, ja, to, airb., vé, da, vc, ct ok vierge, tacho digital Opel Kadett, 2.500.-, Tel. 691838301

■ **Insignia**, 07/08, 36.000 km, blanc mét., intér. noir, ABS, CD, ja, to, airb., odb, clim., anti-dém., vé, da, ESP, GPS, vc, Xénon, sièges él., OPC-Line, jtes 20" en noir, siège cond. ventilé, son Infinity, vitr. arr. fumées, chassis sport, CT ok vierge, rétros et calandres en peinture noire, la voiture a fait juste un hiver, échange possible avec autre véhicule, garantie Garantie Autopolis e, 19.000.- à disc., Tel. 621181062

■ **Kadett C 2.0 E Limousine 110 PS**, '78, 60.000 km, gris mét., intér. noir, Alufelgen, 4 Türen, ATS Classic Felgen, 5.500.- à disc., Tel. 691510315

■ **Omega 2.5 DTi**, '02, 320.000 km, intér. cuir , ttes opt., GPS, clim. autom., bleu encre, 1.700.-, Tel. 621390663

■ **Omega 2.5 TDS Break**, moteur + boîte b.ét., attelage, 1.050.- à disc., Tel. 661246210

■ **Reparaturanleitung f. Omega B**, So wirds gemacht, leicht gebraucht, Pflegen Warten Reparieren, ab 01/94, 15.-, Tel. 621388048

■ **Senator B**, tbé, 3.800.- à disc., Tel. 332993

■ **Sintra D**, 4/99, 350.000 km, bleu mét., intér. beige, abs, cd, alarme, airb., clim., vé, vc, ct ok, un problème au joint de culasse, 1.000.- à disc., Tel. 661635603

■ **Vectra**, 05/00, 110.000 km, blanc, intér. noir, attelage, cd, alarme, ja, airb, odb, clim, vé, da, esp, vc, b.ét. gén., altern. neuf, pneus neufs 2.000 km, moteur cassé, 600.-, Tel. +3263402617 ou 404646367

■ **Vectra 2.2 CDTI**, 3/03, 96.000 km, blanc, intér. gris, abs, cd, alarme, airb., odb, clim., vé, da, esp, vc, 4.400.-, Tel. 691457303

■ **Vectra A**, 12/92, 136.000 km, à définir mét., intér. noir, ahk, zv, ats alufelgen, tüv o.k., 75 ps, tüv + au neu bis 06/14, aubergine met., 1.500.- à disc., Tel. +4965641360

■ **Vectra C**, '04, gris, ABS, ESP, GPS, airb., vé, ct ok, direction et freins nouv., 6.800.- à disc., Tel. 691702850

■ **Vectra Caravan 2.2 DTi**, 05/04, 80.000 km, gris mét., intér. noir, cd, alarme, ja, airb., clim., vé, da, vc, ct ok vierge, Opel prestation élégance, 8.000.-, Tel. 621659320

■ **Zafira**, '03, 150.000 km, bleu mét., intér. noir, abs, attelage, cd, ja, airb., odb, clim., vé, da, esp, vc, sièges él., ct ok, 6.000.- à disc., Tel. 691302692

■ **Zafira 2.2 CDTi**, 03/04, 105.000 km, bleu mét., intér. noir, 125cv, 1ère main, abs, cd, alarme, ja, airb., clim. auto, anti-dém., vé, da, esp, vc, xénon, ct ok, + jtes hiver, échange ou reprise poss., 5.990.- à disc., Tel. 621402513

■ **Zafira D**, 04/03, 175.000 km, gris mét., intér. noir, abs, attelage, cd, ja, airb., odb, clim., anti-dém., vé, da, ct ok, 4.450.- à disc., Tel. 691889350

Recherche/Suche

ACH CASH OPEL, Tel. 621134874

ACH CASH OPEL, Tel. 594533

■ **Ach. Corsa A**, (1982-92) même accid., Tel. 621355120

Achète cash direct OPEL de '01 à '11, 7j7, Tel. 621770747

Ch. Kaufe OPEL, Tel. 621145616

■ **Ch. Opel**, modèle sans importance, essence ou diesel, Tel. 691407329

■ **Ch. Opel**, Astra, Vectra ou Corsa, Tel. 661300479

★ **Mir kaafen Aeren OPEL**, bei Iech (2004-2013), Tel. 889494

PEUGEOT

■ **106 1.6 D 2pl.**, ct ok val. 1 an, 1.500.-, Tel. 621218079

■ **106 ess.**, '96, 122.000 km, b.ét., 1.090.-, Tel. 621789687

■ **106 Rally**, '97, ct ok vierge, 1.850.- à disc., Tel. 661246210

■ **107**, 05/08, 35.000 km, gris mét., intér. gris, cd, airb., da, ct ok, modèle de base, prix argus 5.500.-, 5.000.- à disc., Tel. 661862542

■ **107 1.0 ess.**, 12/05, 118.000 km, mod. '06, gris foncé, 4 p., vé, clim., CD, non-fum., aide stat. arr., carnet entret., b.ét., ct ok 1 an, ABS, da, vc, 2.850.- à disc., Tel. 691702433

■ **3008 1.6 HDi 110 pack**, 04/10, 50.000 km, bleu mét., intér. noir, 1ère main, abs, attelage, cd, alarme, ja, airb., odb, clim., anti-dém., vé, da, esp, vc, vision tête haute, radio avec bluetooth, ct ok vierge, carnet d'entr., pneus avant neufs, tttes opt. sauf cuir et gps, garantie 2 ans, 18.450.- à disc., Tel. 621363888

■ **305 break**, '86, gris mét., ess., parfait état, pas de frais à prév., ct ok, à voir, 2.000.-, Tel. +33678973125

■ **306**, 07/99, 188.000 km, gris mét., intér. noir, 1ère main, abs, cd, ja, airb., clim., anti-dém., vé, da, ct ok, 4 pneus neige sur jantes, sono Pioneer chargeur 6cd, factures entretien pièces d'origine, 3.200.-, Tel. 621495935

■ **306 1.6 break**, '00, 30.900 km, gris mét., ess., autom., abs, cd, airb., vc, ct ok vierge, grande révision faite, 3.500.- à disc., Tel. 621616108 ou 621616101

■ **306 Cabrio**, cuir beige, jtes crome, bcp de tuning et peinture nve avec effet métal, échange reprise diesel, 3.000.-, Tel. 621590008

■ **307**, 05/05, 192.000 km, gris, intér. noir, 1ère main, abs, cd, ja, airb., clim., vé, vc, GPS, toit panoramique, parktronic, ct ok, 3.400.- à disc., Tel. 661171978

■ **307**, '02, 160.000 km, vert mét., intér. noir, abs, cd, alarme, ja, airb., odb, clim., anti-dém., vé, da, esp, ct ok vierge, 5.000.- à disc., Tel. 621760501

■ **206**, 10/00, 220.000 km, bleu, cd, clim., 1.400.- fixe, Tel. 691877977

■ **206**, '07, 60.000 km, super état, beauc. d'options, détecteur de pluie et phares auto. , 7.000.-, Tel. 691586584

■ **206**, 10/02, 100.000 km, gris, intér. gris, abs, cd, ja, airb., odb, clim., vé, da, esp, gps, vc, xénon, allumage auto. feux/ess.-glace/clim., ct ok vierge, équipé pare-chocs GTi d'orig., moteur s16 147CV, immat. lux., cse dém., 3.800.- à disc., Tel. +33649839714

■ **206 + 1.1 ess.**, '11, 6.000 km, 6.900.-, Tel. 691850820

■ **206 1.4 ess.**, '03, 156.000 km, gris mét., 55 kW, pneus, batt., freins, éch. cat. neuf, CT 05/13 sans défaut, 2.850.- à disc., Tel. 621198448

■ **206 1.6 HDi sport**, 07/04, 156.000 km, jaune mét., intér. cuir noir, abs, cd, ja, airb., clim., vé, da, esp, vc, ct ok, 110CV, 3 p., courroie de distrib. faite à 120.000km, entr. régulier au gge, 4.700.- à disc., Tel. +33601755851

■ **206 CDi 1.4**, 07/06, 90.000 km, noir mét., intér. noir, abs, cd, alarme, airb., odb, clim., anti-dém., vé, esp, vc, ct ok, 50kw, b.ét., aucun prob., 5.500.- à disc., Tel. 691602139

■ **206 Cristal ess. 1.6**, 11/02, 110.000 km, gris mét., 80 kW, 5p., vc, vé, clim., toit panoram., pneus été + hiver, ct ok 12/12, 3.500.- à disc., Tel. 431913

★ **206 HDi**, '03, 228.000 km, ct ok, clim., tr.b.ét., 2.950.-, Tel. 691378937

★ **206 HDI Break**, 5.900.-, Tel. 26652607

■ **207**, 11/09, 19.500 km, gris mét., intér. gris, 1ère main, abs, cd, ja, airb., vé, da, ct ok vierge, garantie 4 mois, 7.900.- fixe, Tel. 621359029

■ **207**, 02/09, 28.800 km, gris mét., intér. noir, 1ère main, abs, cd, airb., odb, clim., anti-dém., vé, da, esp, vc, ct ok vierge, 11.399.- à disc., Tel. 621351116

■ **207 1.6 HDI 90**, 08/08, 22.843 km, bleu, 5 ptes, vcd, rétro él., vé, CD com. volant, clim., rég./lim. vit., ABS, antibr. av., banquettes ar. 1/3-2/3, 9.900.-, Tel. +33383840360

■ **207 1.6 Hdi FAP 110 Sporty**, 03/08, 103.000 km, noir, intér. noir, odb, clim., vc, bon état, avec 8 pneus, 7.900.- à disc., Tel. 691567443

■ **207 commerciale 1.4 HDi**, '09, 175.000 km, blanc, 3pl., clim., 3.300.-, Tel. 691596166

■ **3008**, 10/10, 23.000 km, gris mét., intér. gris, 1ère main, abs, cd, alarme, ja, airb., odb, clim., anti-dém., vé, da, esp, gps, vc, aide park av./arr., ct ok vierge, toit verre, vision tête haute, sos, régulateur vitesse, tél., pneus hiver, garantie 2013, 21.490.- à disc., Tel. 691688752

■ **307 1.6**, 07/04, 153.000 km, gris mét., intér. gris, abs, cd, ja, to, airb., odb, clim., anti-dém., vé, da, esp, vc, sieges arr. amov., ct ok vierge, 110 CV, bte man. 5 vit., 5.600.- à disc., Tel. +33387737881 ou +33635126024

■ **307 Break 2.0 HDi**, '07, 110.000 km, 110 cv, toit panor., GPS, climatronic, tél., CD charg. 6, odb, tempomat, vé, ja 16", attelage, 8 airb., 6.500.- à disc., Tel. 691703134

■ **307 D break**, '06, 140.000 km, gris mét., intér. noir, abs, cd, alarme, ja, airb., odb, clim., vé, esp, vc, ct ok vierge, garantie 1 an, 8.000.- à disc., Tel. 993557

■ **307 HDi Break**, '02, 186.000 km, toutes révis., ct ok 1 an, tr.b.ét., 3.500.- à disc., Tel. 621291558

■ **307 SW Sportpack HDi 136 CV**, 02/06, 125.000 km, vert, intér. noir, odb, vé, ré, to panor., ja, alarme recul, ESP, ABS, da, régulateur, volant/siège cuir, 7.400.- à disc., Tel. 621212353

■ **308**, 09/10, 34.000 km, gris mét., intér. noir, abs, cd, ja, to, airb., odb, clim., vé, da, esp, gps, vc, xénon, sièges él., jantes 18", son JBL, garantie constructeur, 28.500.- fixe, Tel. 691148420

■ **308 D**, 10/10, 34.000 km, beige mét., intér. cuir gris, 1ère main, abs, cd, alarme, ja, to, airb., odb, clim., anti-dém., vé, da, esp, gps, vc, sièges él., autres options: alarme volumétrique & périmétrique + supercondamnation des portes, peugeot connect c, ct ok vierge, garantie 10/2012, 18.000.-, Tel. 691313693

■ **308 GTI**, 04/11, 20.000 km, noir mét., intér. noir, 1ère main, abs, cd, ja, airb., odb, clim., anti-dém., vé, da, esp, gps, vc, syst. tél. main libre, ct ok vierge, 22.000.- à disc., Tel. 26620029

■ **406 Coupé 2.2 ess.**, '02, gris mét., intér. cuir beige, b.ét., 160 cv, jtes avec pneus hiver, 4.500.- à disc., Tel. 691318873

■ **406 Coupé 3.0 Pininfarina**, 08/97, 245.000 km, bleu mét., intér. cuir beige, 1ère main, abs, cd, ja, airb., clim., anti-dém., da, esp, vc, radio-cassette, 140kw (190CV), anti-démar. code + 6 pneus sans jantes, 1.600.- fixe, Tel. 691195413

★ **406 D**, 08/96, 214.000 km, gris mét., abs, attelage, cd, alarme, to, airb., odb, anti-dém., vé, da, esp, vc, voiture en bon état général, 1.950.- à disc., **Tel. 621761576**

■ **406 td break**, '96, 246.000 km, ct 7 mois, absence de rouille totale vitre élec., moteur marche bien comme le reste, intér. propre, 1.200.-, Tel. +33387930474 ou +33673013579

■ **407**, 05/05, 112.000 km, gris mét., intér. gris, abs, cd, ja, airb., odb, clim., anti-dém., vé, da, esp, gps, vc, xénon, sièges él., ct ok vierge, calandre chromée, aide au station., régul. et limiteur de vit., sellerie élect., détecteur de pluie, etc, 9.800.- à disc., Tel. +33660590420

■ **407 1.6 HDi**, 10/06, 154.000 km, noir mét., intér. noir, 110CV, 1ère main, ABS, CD, airb., odb, clim., vé, da, ESP, vc, CT ok, 5.950.- à disc., Tel. +32497398288 ou +32496135002

■ **407 2.0 HDi**, 06/06, 99.000 km, abs, cd, alarme, ja, airb., odb, clim., anti-dém., vé, da, esp, vc, sièges él., ct ok, tr.b.ét., ct ok, gold mét., 7.399.- à disc., Tel. 691721729

■ **407 2.0 HDi**, '04, noir, full opt., 6.400.- à disc., Tel. 621221213

■ **407 2.7 D V6**, 12/07, 84.000 km, gris mét., intér. cuir , BVA, abs, alarme, to, airb., odb, clim., vé teintées, da, gps, xénon, ct ok vierge, toutes options, sièges chauff., sièges cuirs électriques, hifi jbl, jtes alu brocks 19" + jtes alu hiver et pneus 18", état impec., véhicule entretenu et soigné, garantie 03/2013, 16.000.- à disc., Tel. +33679372906

■ **407 Coupé 2.0 HDi Fap Féline**, 10/09, 41.000 km, noir mét., intér. cuir beige, abs, cd, ja, airb., odb, clim., vé, da, esp, vc, 163CV, 4 pneus neufs non monté (valeur 1.000.-), 21.000.- à disc., Tel. +33625673102

■ **407 HDI 110 CV**, 03/07, 130.000 km, vert mét., intér. noir, abs, cd, airb., odb, clim., vé, da, esp, vc, ct ok vierge, plaquettes av./arr. & disques neufs, tr.b.ét., 7.200.- à disc., Tel. +33650975981

■ **407 HDI 136 CV**, 04/08, 166.000 km, à définir, intér. noir, ABS, CD, ja, airb., odb, clim., vé, da, vc, Xénon, tapis de sol 3d, CT ok vierge, or blanc, garantie 3mois, 3.- à disc., Tel. +33676907181

■ **407 SW 2.0 HDi 136 sport pack**, 03/08, 89.000 km, gris, intér. gris, abs, cd, airb., odb, clim., da, esp, gps, vc, ct ok vierge, libre au 01/11/12, 12.500.-, Tel. +33685754416

■ **5008 2.0D Family Pack**, 07/10, 50.000 km, noir, clim., bluetooth, etc., 5pl., 16.000.- à disc., Tel. 621467630

■ **605 SV 24**, '98, 245.000 km, ttes opts sf cuir, ct ok, distri ok, vc hs, freins amort. bon état, pneus bon état, état général moyen, visible à Thionville, 700.-, Tel. +33674619703

■ **607**, 11/01, 161.000 km, gris mét., intér. gris, ABS, CD, alarme, ja, airb., odb, clim., vé, ESP, GPS, vc, sièges él., CT ok vierge 06/13, tr.b.ét., 4 pneus hiv. neufs av. jtes, 5.500.- à disc., Tel. 691709032

■ **607**, 03/02, 222.000 km, gris, intér. noir, abs, attelage, cd, airb., odb, clim., anti-dém., vé, da, esp, vc, sièges él., ct ok, 4.200.- fixe, Tel. 27075884 appel. entre 11 et 22h

■ **607 2.2 Hdi**, 06/02, 175.000 km, bleu mét., intér. cuir beige, abs, cd, alarme, to, airb., odb, clim., anti-dém., vé, da, esp, vc, xénon, sièges él., ct ok vierge, carnet d'entretien, pneus été sur ja, pneus hiver (ét. neuf), tr. bon état, 5.300.- à disc., Tel. 691200736

■ **806 1.9 TD SR**, 11/95, 175.000 km, rouge mét., 1ère main, abs, cd, airb., clim., vé, da, vc, sièges él., ct ok, porte couliss., 8 pl., banquette arr. 3 pl., 2.000.-, Tel. 691676480

■ **807 1.9 HDi**, 01/07, 90.000 km, bleu mét., intér. noir, 1ère main, abs, attelage, cd, alarme, ja, airb., odb, clim., vé, da, esp, vc, ct ok vierge, excellent état, 7 places, 6 vitesses, pneus hiver + été, 10.500.- à disc., Tel. 621302509 ou 621416999

■ **807 HDi**, '04, 7pl., cour. de distr. + freins changés, nouv. pneus, possib. d'éch. contre autre voiture, 5.250.- à disc., Tel. 691798463

■ **Boxer**, '01, 173.000 km, 2.850.- à disc., Tel. 621435590

■ **Partner**, 11/01, 196.000 km, vert mét., intér. vert, 1ère main, abs, airb., clim., vé, da, vc, propre int. et ext., tr. économique, courroie changée à 171.000km, ct à la vente, 3.500.- à disc., Tel. +33649215560

Partner, '99, 1.500.-, Tel. 691240960

■ **Partner D**, 08/08, 75.000 km, bleu mét., intér. beige, abs, attelage, cd, airb., clim., vé, da, vc, ct ok vierge, 12.000.- à disc., Tel. +4965669326440

■ **Partner Indiana 1.6 HDi**, 04/08, attelage, CD, clim., PDC etc., 8.450.-, Tel. 809449

Partner TEPEE Family 1,6 HDi, 02/12, 5.700 km, orange mét., intér. gris, 1ère main, abs, cd, ja, airb., odb, clim., vé, da, esp, vc, ct ok vierge, 15.000.- à disc., **Tel. 836153**

■ **Peugeot RCZ**, 01/, 25.000 km, blanc mét., intér. cuir noir, 1ère main, cd, ja, airb., clim., vé, da, esp, gps, vc, sièges él., poss. de reprendre le leasing, tva récup., 25.500.- à disc., Tel. 661588465

Recherche/Suche

KAUFE ALLE PEUGEOT Bj. '97-'12 auch Unfall 0049 68 68 15 00

ACH CASH PEUGEOT, Tel. 621134874

ACH CASH PEUGEOT, Tel. 594533

Achète cash direct PEUGEOT de '99 à '11, 7j7, Tel. 621770747

★**AEREN PEUGEOT KAAFEN MIR**, Tel. 512391 ou 621263252

★**Mir kaafen Aeren PEUGEOT**, bei Iech (2006-2013), Tel. 889494

PONTIAC

■ **Firebird Coupé 3.1 V6**, '90, 90.000 km, blanc, intér. beige, cd, ja, to, airb., clim., vé, da, ct ok, 7.000.- à disc., Tel. +33663234625

■ **Trans Sport**, 02/94, 152.000 km, blanc, intér. gris, attelage, ja, airb., vé, vc, sièges él., ct ok val. 02/2013 + 4 jtes avec pneus hiver, 7 pl., 2.000.- à disc., Tel. 621188118

PORSCHE

■ **911 Carrera 4**, 09/00, 175.000 km, bleu mét., intér. bleu, abs, cd, alarme, ja, airb., odb, clim., anti-dém., vé, da, esp, gps, vc, sièges él., ct ok vierge, grde rév. faite il y a 2 mois pour 10.000.-, nouv. culasse + embrayage + démarreur + altern. + 2 radiateurs d'eau de la clim., tr.b.ét., carnet compl., ttes rév. faites chez Porsche, 23.000.- à disc., Tel. 661147304

■ **928**, '81, weinrot met., 993 jtes, restaurée, exc.ét., faire offre sérieuse, Tel. 621321132

■ **928 SC**, '86, 104.500 km, bleu mét., 100% orig., ba, vé, vc, ja, sièges él., da, clim., tempomat, éch. poss., 11.500.-, Tel. +32494829790

■ **944 S2**, 7/89, 145.000 km, intér. cuir marron, cd, alufelgen, el. fh, servo, zv, el. sitze, kn filter, tüv o.k., révision faite, courroie distribution changée, tendeur arbre à came changé, 9.000.- fixe, Tel. 621455836

■ **996 4 s**, 05/03, 23.000 km, noir mét., intér. cuir noir, alarme, to, airb., odb, clim., anti-dém., vé, da, esp, gps, vc, xénon, sièges él., ct ok vierge, état irréproch., jamais accidentée, 4 pneus neufs, batterie neuve, révision Porsche luxbg, possibilité garantie Porsche, 43.000.-, Tel. +33382216535

■ **Cayenne Break ess.**, 03/06, 55.260 km, vert mét., intér. cuir beige, abs, cd, alarme, ja, to, airb., odb, clim., anti-dém., vé, da, esp, gps, vc, xénon, sièges él., ct ok vierge, excel.ét., avec 8 jtes et 12 pneus (4 jtes orig. Porsche et 4 jtes 22" Keskin), Tel. 621180646

■ **Cayenne S 4.8 V8**, 10/07, 95.000 km, intér. cuir , sable mét., radio-CD + charg. CD, clim., ba, rég. de vit., sièges él. chauff., 40.000.-, Tel. 621543535

■ **Cayman S Coupé ess.**, 10/07, 67.000 km, bleu mét., intér. cuir beige, abs, cd, alarme, ja, airb., odb, clim., anti- dém., vé, da, esp, gps, vc, xénon, sièges él., ct ok vierge, superbe ét., 31.900.- à disc., Tel. 621526830

■ **Porsche Boxster 3.2 S cabrio**, '01, 69.000 km, gris foncé, super état, d'origine, révisions faites avec fact., avec hardtop, 15.000.- à disc., Tel. +33382890636

Recherche/Suche

KAUFE ALLE PORSCHE ab Bj. '50 auch Unfall 0049 68 68 15 00

ACH CASH PORSCHE, Tel. 621134874

ACH CASH PORSCHE, Tel. 594533

Achète cash direct PORSCHE
de '80 à '11, 7j7, Tel. 621770747

RENAULT

■ **Clio**, '92, 160.000 km, vert, 1.300.- à disc., Tel. 691897460

■ **Clio**, 04/04, 98.000 km, gris, intér. gris, alarme, airb., clim., vé, da, vc, ct ok vierge, tr.b.ét., courroie de distrib., frein av. + arr. neufs, pas de frais à prévoir, garantie 02/2013, 3.650.- à disc., Tel. 621887424

Clio, 01/12, 8.700 km, gris mét., intér. noir, 1ère main, abs, cd, airb., odb, clim., vé, da, vc, feux antibr., ré chauf., pare-chocs, rétroviseurs et baguettes lat., ct ok vierge, parf. ét. int. et ext., non fum., à voir absol., dispo. immédiat., garantie constructeur, 12.500.- à disc., **Tel. +32496713131**

Clio 1.4, '02, telquel, 1.250.-
fixe, Tel. 691240960

■ **Clio 1.5D**, '03, 217.000 km, gris, 2p., clim., vé, vc, 1.400.- à disc., Tel. 661188914

■ **Clio 1.9 D**, '99, 220.000 km, 3türig, ct ok 2/13, 1.600.-, Tel. 691471066

■ **Clio 2.0 RS F1 team**, 05/09, 42.000 km, gris mét., intér. noir, 1ère main, abs, cd, alarme, ja, to, airb., odb, clim., anti-dém., vé, da, esp, vc, xénon, ct ok vierge, état comme neuf sortie qu'en été sort de révis. Renault modif. antibrouillard jaune jantes noires mat échapp. de clio r3 poss. encore ttes pièces d'orig., 15.300.- à disc., Tel. 691871812

■ **Clio 4 20th anniversaire**, 10/10, 38.000 km, gris mét., intér. gris, 1ère main, abs, cd, airb., odb, vé, da, vc, série spéciale, clim. auto., gps Tomtom Europe, 4 pneus neige neufs sur jantes, garantie jusqu'à fin octobre, 9.800.- à disc., Tel. +32494189307

■ **Clio DCi**, 09/06, 120.000 km, volant à droite, 1.500.- à disc., Tel. 621431015

■ **Clio DCi**, 06/08, 60.000 km, gris mét., intér. gris, 1ère main, abs, cd, ja, airb., odb, clim., anti-dém., vé, da, vc, ct ok vierge, kit V6 (réplique exacte de l'originale), 8.000.- fixe, Tel. +33617638874

■ **Clio Dynamic ess.**, '03, 127.200 km, gris mét., 79 kW, 5 p., ct ok vierge, ABS, CD, clim., vé, ESP, vc, odb, da, jtes alliage, pneus hiver + été, 3.500.- à disc., Tel. 661290276

■ **Clio Exception**, 10/09, 72.000 km, noir mét., intér. cuir noir, 1ère main, abs, cd, ja, to panor., airb., odb, clim., anti-dém., vé, da, esp, vc, 5p., régul. de vit., aide au park., ct ok vierge, 8.500.- à disc., Tel. 621434849

■ **Clio III 1.5 DCi exception**, 02/08, 98.000 km, gris mét., intér. cuir noir, 85cv, 1ère main, abs, cd, ja 16", airb., odb, clim. auto, vé, da, vc, ct ok vierge, 5p., entretien renault suivi, carnet d'entretien à l'appui, révision des 85.000kms faites, dét. pluie & lum., sièges cuir noir et tissu, antibr., feux directionnels, radar recul, vitres arr. surteintées, 8.900.- à disc., Tel. +33354667366

■ **Clio III Estate 1.5 DCi**, 07/08, 90.500 km, 85 cv, ttes opt., ct ok, tr.b.ét., +4 pneus neige sur jtes, 7.200.- à disc., Tel. 661429323

■ **Clio RL 1.1**, 07/92, 35 kW, 5 portes, pneu hiver, radioCD, ct val. 12/2012, 800.-, Tel. 23629254

■ **Clio RS 2.0 148 kW**, 04/10, 44.000 km, blanc mét., intér. gris, ABS, CD, airb., odb, clim., vé, CT ok vierge pneus été + hiver, 14.800.- à disc., Tel. 691500529

■ **Clio RS 203CV**, 03/12, 3.900 km, blanc, intér. jaune, 1ère main, non fum., aucune rayure, type mine crk806, bvm 6, esp et asr déconnect., régul./limit. de vit., ré dégiv., vé impuls., opt.: sièges Recaro, jtes Cup noires 17", pack clim. (feux auto., capt. pluie et clim. régulée), carte mains libres, 19.990.- à disc., Tel. +33675989267

■ **Clio RS Gordini**, 12/10, 41.500 km, noir mét., intér. cuir , 1ère main, abs, cd, ja, airb., odb, clim., anti-dém., vé, da, esp, vc, ct ok, série spéciale 230CV, disques ventilés brembo rouges, jtes Beebop diamant. 17", sellerie Gordini noir/gris harmonie int. carbone foncé, r.s. monitor, bandes sport Gordini, châssis rab. , etc, extra 600.-, 4 pneus été, pneu secours compl. et kit puis. 27CV, garantie 1 an + 6 mois, 15.000.- à disc., Tel. 691784183

Clio RS Sport 148 kW, 04/10, 26.000 km, noir mét., intér. noir, ABS, CD, Alarm, Alufelgen, Airb., Bordcomputer, Klima, Wegfahrsperre, el. FH, Servo, ZV, Knopfstart, TÜV o.k., preis nach VB, 17.000.-, Tel. 661770711

■ **Espace**, '99, att.-rem., ct ok, avec 4 pneus été/hiv. + jtes, 2.500.- à disc., Tel. 621391772

■ **Espace**, 07/06, 207.000 km, beige mét., intér. cuir gris, 1ère main, abs, attelage, cd, to, airb., odb, clim., anti-dém., vé, da, esp, gps, vc, sièges él., 6.000.-, Tel. 398798

■ **Espace 2.2 DCi**, '05, 20.000 km, gris mét., abs, cd, ja, to, airb., odb, clim., anti-dém., vé, da, esp, gps, vc, xénon, dvd intégré, appui tête, ct ok vierge, moteur à chaine (mot. neuf 20 000 km)full option sauf cuir, 8.000.- fixe, Tel. 661822628

■ **Espace D**, 07/08, 92.000 km, gris mét., intér. noir, abs, cd, airb., odb, clim., anti-dém., vé, da, esp, gps, vc, ct ok vierge, 12.500.- à disc., Tel. +33632385895

■ **Espace IV 2.0 16V Turbo**, '05, 126.000 km, noir mét., intér. cuir gris, abs, attelage, cd, ja, to, airb., odb, clim., anti-dém., vé, da, esp, gps, vc, xénon, jantes 18", ct ok vierge, 168CV, beaucoup de pces neuves, 5 pl., b.ét., jtes orig. + pneus hiver, jtes 18" + été, 10.000.- à disc., Tel. 621731494

■ **Espace TD**, 09/98, 220.000 km, gris mét., intér. bleu, abs, cd, ja, airb., odb, clim., anti-dém., vé, da, vc, ct ok vierge, jtes été, jtes hiver avec pneus, beaucoup de pièces nouv., 2.800.- à disc., Tel. 621641554

■ **Express**, ct, 1.000.-, Tel. 691243548

■ **Grand Espace 2.0 phase 3**, '00, 150.000 km, gris, carnet d'entr., courr. de distr. changée, CT ok valable 1 an 08/2013, tr.b.ét., 3.400.- à disc., Tel. 661270679

■ **Grand Espace 4**, '05, 8.000.- à disc., Tel. 621350412

■ **Grand Espace D**, 05/06, 110.000 km, bleu mét., intér. cuir beige, abs, cd, alarme, ja, airb., odb, clim., anti-dém., vé, da, esp, gps, vc, xénon, sièges él., ct ok vierge, 9.500.- à disc., Tel. 661730707

■ **Grand Scenic**, 03/08, 80.000 km, gris mét., intér. cuir beige, 1ère main, abs, cd, ja, airb., odb, clim., anti-dém., vé, da, esp, vc, xénon, full option, ct ok vierge, 8 ja orig. pneus hiv. neufs, 4 pneus été neufs, entret. fait, carnet, ct ok, 12.800.- à disc., Tel. 691914418

■ **Grand Scénic**, 02/04, 125.000 km, noir mét., intér. noir, abs, cd, ja, clim. auto, da, ct ok, ré dégivrant, volant réglable, abs, airb. frontal, esp, Tel. 492495

■ **Grand Scénic Dynamique 1.5 DCi**, 03/11, gris mét., intér. gris, abs, cd, ja, airb., odb, clim., vé, da, esp, gps, vc, ct ok, 7 pl., 15.500.- à disc., Tel. +3263583450

■ **Grd Espace**, 07/09, 79.800 km, gris mét., intér. cuir noir, 1ère main, abs, attelage, cd, alarme, ja, airb., odb, clim., anti-dém., vé, da, esp, gps, vc, xénon, sièges él., ct ok vierge, 7 sièges, excel. ét., 17.500.- à disc., Tel. 661120365

■ **Grd Scénic**, 09/05, 128.000 km, bleu mét., intér. gris, abs, cd, airb., odb, clim., vé, da, ct ok, 7 pl., tr.b.ét. g., entretien par garage Renault, amortisseurs et courroie neufs, 6.000.- à disc., Tel. 621266560

Kangoo, 11/09, 1.100 km, blanc, intér. gris, 1ère main, abs, cd, airb., clim., vé, da, vc,hayon élévateur,ct ok vierge, transformé pour pers. à mobilité réduite, hayon élévateur pour chaise roulante agrée au snct, (val. transformation 18.000.-), 17.500.- à disc., Tel. 621130014

Kangoo, 06/04, 206.470 km, bleu mét., intér. gris, cd, airb., clim., vé, ct ok, 2.999.- à disc., **Tel. 691207756**

■ **Kangoo**, 05/08, 146.100 km, blanc, intér. noir, abs, cd, airb., odb, anti-dém., vé, vc, ct ok, tr. fiable et éco., carnet Renault, 5 pl., 6.600.- à disc., Tel. 691524779

■ **Kangoo**, 06/98, 274.000 km, bleu, abs, ct ok, 1.500.- à disc., Tel. +33679243085

■ **Kangoo 1.9D**, '01, 180.000 km, 5 places, aile légèrement froissée, 1.500.- à disc., Tel. +3263402504 ou +32499415720

■ **Laguna**, '03, ct ok vierge val. 1 an, full opt., odb, tbé, 3.800.- à disc., Tel. 661885798

■ **Laguna**, 06/99, 210.000 km, intér. gris, abs, attelage, alarme, ja, anti-dém., vé, da, esp, vc, ct ok vierge, moteur impec. nouv., kit cour. distr., amortis., rotule direct., échap., rév., 4 pneus hiver neufs, ct ok 02/13 lux., à voir, 1.150.- à disc., Tel. 621342911

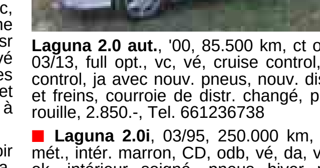

Laguna 2.0 aut., '00, 85.500 km, ct ok val. 03/13, full opt., vc, vé, cruise control, clim. control, ja avec nouv. pneus, nouv. disques et freins, courroie de distr. changé, pas de rouille, 2.850.-, Tel. 661236738

■ **Laguna 2.0i**, 03/95, 250.000 km, beige mét., intér. marron, CD, odb, vé, da, vc, CT ok, intérieur soigné, pneus hiver neufs, radiateur, batterie, échappement neuf, révision ok, 1.400.- à disc., **Tel. 621532679**

★ **Laguna 2.0i**, '00, 200.000 km,
950.-, Tel. 691502793

★ **Laguna Break 1.6i**, 12/99, 151.000
km, bleu mét., vc, vé, clim. aut.,
cuir, ja, radio-CD-MP3, 1.900.-,
Tel. 621729201 ou 621318007

Laguna Coupe GP Monaco, 12/10, 42.000 km, blanc mét., intér. cuir gris, 1ère main, abs, cd, alarme, ja, airb., odb, clim., vé, da, esp, gps, vc, xénon, sièges él., 4 control = roues arr. assistées, régul. de vit., ct ok vierge, ét.n. et tr. soigné, série limité GP Monaco, 180CV, gps carte europe, 6 vit., p.n. 35.500.-+, p.v., garantie 5 mois Renault, 22.500.- à disc., **Tel. 621314362**

■ **Laguna coupé DCi 150 fap**, 06/10, 46.000 km, état excellent, garantie 1 an, 17.850.- à disc., Tel. 621404739

■ **Laguna D**, 8/08, 70.000 km, gris mét., intér. gris, 1ère main, abs, cd, alarme, ja, airb., odb, clim., anti-dém., vé, da, esp, gps, vc, xénon, sièges él., ct ok vierge, avec pneus hiver 17" sur jantes alu, pas de vices cachés, photos poss. par mail, 12.000.- à disc., Tel. 691530257

■ **Laguna DCi black édition 150cv**, 11/09, 9.000 km, noir mét., intér. noir, 1ère main, abs, cd, ja, airb., odb, clim., anti-dém., vé, da, esp, vc, xénon, garantie 3 ans, 19.500.-, Tel. +33687541575 ap. 20h

★ **Laguna DCi Break**, 4.900.-, Tel.
26652607

■ **Master**, 300.000 km, blanc, 1.500.-, Tel. 661444442

■ **Master Furgon confort LCHC 33 DCi 120**, '09, 72.000 km, 6 vit., attac. rem. neuve, vitres él., clima, ABS, ct ok vierge, volume chagement 10.8m2, caisse fermée avec paneau bois, 16.500.-, Tel. 621145858

■ **Megane**, 02/09, 135.054 km, noir, abs, cd, airb., clim., vé, da, vc, 7.500.- fixe, Tel. 236243

■ **Megane 1.5 DCi**, 06/09, 57.500 km, noir mét., 1ère main, abs, cd, airb., odb, clim., vé, da, esp, vc, anti carjacking, régu. de vit., ct ok, 110 CV. non-fum., révision 05/2012 ok, sellerie cuir/tissu, 12.800.- fixe, Tel. 661921766

■ **Megane 1.5 TDi**, '11, coul. moutarde, intér. semi-cuir/tissus, prix à disc., Tel. 621228450

■ **Megane 3 Dynamique DCi 110**, 03/11, 21.000 km, gris mét., intér. gris, 1ère main,coupé 3p, abs, cd, ja, airb., odb, clim., anti-dém., vé, da, esp, vc, cartes mains libres, arkamis bluetooth mp3, jtes 17", etc. dort au gge, tr.b.ét., nombr. opt., garantie 03/2013, 14.900.-, Tel. +33614934868

■ **Megane coupé 1.5 DCi GT**, '11, 15.000 km, 110cv, odb, régul.,, clim., ABS, CD, garantie contr. 04/2013, 18.900.-, Tel. +33382885300 ou +33633890249

■ **Megane D**, 11/08, 115.000 km, noir mét., intér. cuir noir, abs, attelage, cd, airb., odb, clim., vé, esp, vc, ct ok, 5.500.- à disc., Tel. 621687002

■ **Megane DCi**, '08, 121.000 km, bleu mét., intér. gris, 105cv, BV6, 1ère main, abs, cd, alarme, airb., odb, clim., anti-dém., vé, da, esp, gps, vc, ct ok vierge, dét. pluie & lum., prépa téléphone, volant multif., 6.300.-, Tel. 621358915

■ **Megane Dyanamique luxe**, '03, 200.000 km, bleu mét., abs, cd, ja, airb., odb, clim., vé, da, vc, ct ok, b.ét., ct ok val. 02/2013, roule impec., à voir, 1.780.- à disc., Tel. 621249422

■ **Megane ess.**, '99, abs, cd, airb., odb, clim., anti-dém., vé, da, esp, vc, ct ok vierge, 1.150.- à disc., Tel. 621628724

■ **Mégane**, '04, 134.000 km, ct. ok 2013, 5 portes, 4 nouvelle pneus, b, ét., ttes. options,, 3.600.- à disc., Tel. 661222489

■ **Mégane**, 11/11, 4.500 km, intér. noir, abs, cd, airb., odb, clim., vé, vc, ct ok vierge, avec roues été et hiver, beige cendré, ét. nouv., garantie jusqu'au 21.11.2013, 11.500.- fixe, Tel. 758302

■ **Mégane 1.5 TDi Break**, 07/08, 55.000 km, gris mét., intér. noir, abs, attelage, cd, ja, airb., odb, clim., anti-dém., vé, da, esp, vc, ct ok vierge, tr. belle, 103CV, 6 vit., carnet d'ent., 7.900.- à disc., Tel. 23699375

■ **Mégane 1.9 DCI 131 CV**, 04/06, 94.000 km, gris mét., intér. noir, ABS, CD, alarme, ja, airb., odb, clim., anti-dém., vé, da, ESP, vc, Xénon, aide station. av./arr., CT ok vierge, sport, très bien entretenue, sans bosse/rayure, jtes 17", 4 nvx pneus, courroie distri. faite, 9.000.- à disc., Tel. 691122787

■ **Mégane DCi 130CV BVA**, 06/06, 167.000 km, noir, intér. noir, 3p., abs, cd, ja, to, airb., odb, clim., vé, da, esp, vc, boîte auto, 4.900.-, Tel. 661835137

■ **Mégane I ph. 2 Privilège 1.6 16V**, 06/01, 110.000 km, 107cv, gris foncé mét., 5 p., ABS, ja, airb., odb, clim., anti-dém., vé, da, vc, CT ok, cuir gris clair Alcantara, carnet ok, non-fum., tbé, immatr. GDL, révision 90.000 km ok, + 4 pneus hiver neufs, nouv. radiateur, 2.500.-, Tel. +3261232303

■ **Modus 1.1 ess.**, '10, 12.000 km, 1ère main, 55 kW, clim., vé, tempomat, silber, non-accid., disp. de suite, 7.500.-, Tel. 661502050

■ **R11**, '86, 222.269 km, gris mét., intér. gris, ct ok, kt ok 2014, 650.- à disc., Tel. 691209989

■ **R5**, diesel, pour pces, + 4 pneus neufs, Tel. 621285908

■ **Scenic 1.5 DCi**, 03/10, 38.500 km, noir, intér. noir, abs, cd, ja, airb., odb, clim., vé, da, gps, vc, ct ok vierge, radiosat 3d bluetooth, tomtom carminat, pneus hiver neufs sur jantes, 14.800.- à disc., Tel. 691617263

■ **Scenic DTi**, '99, 200.000 km, bleu mét., intér. gris, abs, alarme, ja, odb, anti-dém., vé, da, moteur hs carrosserie et int. b.ét., 600.-, Tel. +33651959137

■ **Scénic**, 03/11, 16.500 km, noir mét., intér. cuir beige, abs, cd, alarme, ja, airb., odb, clim., anti-dém., vé, da, esp, gps, vc, xénon, full opt., ct ok vierge, magnif., ét. impec., 16.800.- à disc., Tel. +33647400404

■ **Trafic L2H1 115 CV DCI**, 06/07, 130.000 km, blanc, intér. gris, ABS, attelage, CD, alarme, airb., clim., anti-dém., vé, da, ESP, vc, CT ok vierge, 9 places, modèle rallongé, vt complètes, cache-bagages, tr.b.ét. gén., révisée à 120.000kms, 14.500.- à disc., Tel. +33623628851

■ **Twingo**, '02, probl. moteur, pour pces détachées, prix à disc., Tel. +33648480555

■ **Twingo 1.2 ess.**, 26.000 km, gris mét., ct ok, état neuf, sous garant., 7.000.-, Tel. 621887929

■ **Twingo Night & Day éco**, 10/09, 45.700 km, noir mét., intér. gris, 1ère main, abs, attelage, cd, ja, airb., clim., vé, da, esp, vc, ct ok vierge, excel. ét., 5.900.- à disc., Tel. 691857230

■ **Twingo série rip curl 1.2i ess. série rip curl**, 08/09, 36.000 km, blanc mét., intér. gris, cd, ja, airb., odb, clim., vé, da, vc, série rip curl, ct ok vierge, 75CV, comme neuve, dernier entr. eff. 30/06/12, jtes été+hiver avec pneus, en b.ét., avec ct et car pass., garantie juin 2013, Tel. +32495694068

■ **Vel Satis 2.2 DCi Privilège**, 06/03, 133.500 km, gris, intér. noir, 1ère main, abs, attelage, cd, alarme, ja, to, airb., odb, anti-dém., da, gps, xénon, ét. impec., ct ok, 150CV, 133.000 km, ttes opt. (stores intég., charg. 6 cd Cabasse, cuir, etc), garantie 6 mois, 3.500.- fixe, Tel. +33685452589

Vel satis 3.5 V6, 03/02, 159.894 km, bleu mét., 1ère main, abs, cd, alarme, airb., odb, clim., anti-dém., vé, da, esp, vc, xénon, sièges él., équip. pour pers. invalide (Kempf), 5 p, 177kw, pneus d'été inclus, b.ét., 6.000.- à disc., Tel. 621216815

Recherche/Suche

KAUFE ALLE RENAULT Bj. '00-'12 auch Unfall 0049 68 68 15 00

ACH CASH RENAULT, Tel. 621134874

ACH CASH RENAULT, Tel. 594533

Achète cash direct RENAULT
de '02 à '11, Tel. 621770747

★**AEREN RENAULT KAAFEN MIR**, Tel.
512391 ou 621263252

■ **Ch. Espace I ou II diesel**, à prix raisonnable, Tel. +33663031171

★**Mir kaafen Aeren RENAULT**, bei Iech
(2006-2013), Tel. 889494

ROVER

■ **45 1.6**, '01, 140.000 km, gris mét., 110cv, abs, cd, alarme, ja, airb., clim., vé, da, vc, b.ét., vidange tous les filtres, ct ok 15/05/2012 , 1.800.- à disc., Tel. +33612691582 ou +33616049090

■ **75**, 05/05, 107.000 km, bleu mét., intér. cuir beige, abs, alarme, ja, airb., odb, clim., vé, da, esp, gps, vc, sièges él., ct ok vierge, ét. impec., non fum., pneus hiv., autoroute, tjs au gge, 5.100.- à disc., Tel. 661503239

■ **75 2.0 CDTi Longbridge**, 03/05, 130.000 km, intér. cuir beige, bleu royal mét., finition noyer, GPS/DVD Pioneer Touch Screen, pneus hiver, 9.000.-, Tel. 621223968

■ **75 2.5 ess.**, intér. cuir , rouge/bordeau, ttes opt., télévision, prix à disc., Tel. 621228450

■ **Serie 800 727 Si**, 01/93, 166.500 km, gris mét., intér. cuir gris, abs, cd, alarme, ja, to, odb, clim., anti-dém., vé, da, vc, sièges él., ct ok, full opt., 1.500.- à disc., Tel. 691500415

SAAB

■ **9.3**, '09, 24.200 km, bleu, intér. blanc, 1ère main, abs, cd, alarme, airb., odb, clim., anti-dém., vé, da, esp, gps, vc, xénon, ct ok vierge, jtes alliage été 18", hiver 16", 4 chaînes neige weissenfels, tva récup., 18.000.- à disc., Tel. 691371004

■ **9.3 Turbo Aero**, '00, gris mét., intér. cuir , 205 CV, exc.ét., full opt., attelage, siéges chauff. él., CD, clim., jantes Aero, nouv. pneus + 4 nouv. pneus hiver montés sur jantes, moteur 65.000 km, jam. accid., parf.ét., ct ok, 5.950.- à disc., Tel. 691675754

■ **9.5 2.0 T Kombi 150 PS autom.**, '07, 110.000 km, schwarz, Alufelgen 17" + Winterreifen + viele andere Extras, ct ok, 7.800.-, Tel. 950213

■ **9.7 4x4 5.7 ess.**, 07/07, 25.000 km, noir, intér. cuir beige, mod. unique, 300 cv, ttes opt., tr.b.ét., GPS, affaire à saisir, 20.200.-, Tel. 661111865

900 Ess., 07/97, 162.000 km, vert, intér. beige, ABS, CD, Airb., el. FH, Servo, ZV, mit 4 Winterreifen mit Felgen, 900.-, Tel. 691829277

Recherche/Suche

KAUFE ALLE SAAB Bj. '98-'12 auch Unfall 0049 68 68 15 00

SEAT

■ **Alhambra D**, 02/06, 107.000 km, gris mét., intér. gris, ABS, CD, alarme, ja, to, airb., odb, clim., anti-dém., vé, da, ESP, vc, Xénon, CT ok vierge, ttes opts sf cuir et GPS, 7pl., 11.000.- à disc., Tel. 621496412

■ **Altea 4x4**, '08, 70.000 km, 15.000.- à disc., Tel. 621329437

■ **Altea XL**, '07, 130.000 km, ttes opt., grde révision faite, pneus 18", tr.b.ét., carnet entret., clim. automatique, détecteur de pluie, non fumeur, 9.500.-, Tel. 691591211

Altea XL 2.0 TDi Stylance, 05/06,
105.000 km, 140 CV, gris foncé
mét., 2ème propr., gros entret.
récent (320.- de facture), 8 airb.,
ABS, CD, ja 16" BBS avec pneus
hiver dont 2 neufs, + éventuel. 4
ja 17" avec pneus été dont 2 à
changer, clim. aut. bi-zones, vé,
vc à dist., ord. de bord,
anti-dém., da, rétro. él., régul.
de vit., rétro. int. électrochrome,
radar de recul, vitr. arr.
surteint., détect. de pluie, allum.
phares autom., volant multifonct.,
non fum., touj. entret. au gge
Seat, carnet à l'appui, aucun frais
à prévoir, exc.ét., pas sérieux
s'abst., 8.990.-, Tel. +33610466140
apr. 18h ou WE

Ch. Kaufe SEAT, Tel. 621145616

■ **Cordoba**, '99, 1.100.-, Tel. 621634302

■ **Cordoba**, 12/98, 125.000 km, rouge, intér. noir, voiture slovaque, accid., moteur ok, cd, alarme, ct ok, 400.- à disc., Tel. 27325020

■ **Cordoba**, 07/98, 200.000 km, bleu, intér. bleu, abs, cd, alarm, airb., clim., vé, da, vc, Tüv ok, rév. faite, courroie distribution changée, 1.300.- fixe, Tel. 621455836

■ **Cordoba**, 10/01, 168.000 km, bleu, intér. noir, abs, cd, alarme, ja, airb., odb, clim., anti-dém., vé, esp, vc, ct ok vierge, tr.b.ét., 2.900.- à disc., Tel. 691126608

■ **Cordoba 1.9 TDi**, '98, 180.000 km, 110 CV, clim., CD, 1.700.- à disc., Tel. 691698360

■ **Cordoba ess.**, 10/96, 150.000 km, rouge mét., intér. gris, cd, alarme, ja, to, vé, da, vc, ct ok vierge, tr.b.ét.g., immatr. lux. poss. belge, ct val., 1.500.- à disc., Tel. 691210700 ou +3263229676

■ **Exeo TDi Sport 170CV**, 09/10, 36.000 km, gris mét., intér. cuir noir, abs, cd, alarme, ja, airb., odb, clim., anti-dém., vé, da, esp, vc, xénon, sièges él., ct ok vierge, garantie Seat, 17.500.- fixe, Tel. 691337185 ou 691310677

■ **Ibiza**, '00, 180.000 km, jaune, ct ok, 1.500.- à disc., Tel. 691114175

Ibiza, 04/08, 125.000 km, gris mét., intér. gris, ecomotive, 1ère main, abs, cd, airb., clim., vé, da, vc, ct ok, ct ok, entretien à 122.000km avec changement courroie de distribution, 5.000.- à disc., **Tel. +32499430985**

■ **Ibiza**, '00, 252.000 km, rouge mét., intér. noir, abs, alarme, airb., odb, clim., vé, da, esp, ct ok, 1.500.- à disc., Tel. 691685436 ou +33677551293

■ **Ibiza**, 01/07, 126.000 km, noir, intér. gris, 1ère main, abs, cd, airb., clim., vé, vc, ct ok, 6.000.-, Tel. 691108725

■ **Ibiza**, 09/00, 173.000 km, rouge mét., intér. gris, abs, alarme, airb., odb, vé, da, vc, ct ok, tr. propre, 2.550.- à disc., Tel. 621496412

■ **Ibiza 1.2 ess.**, '06, 85.000 km, 5 p., 1ère main, carnet d'entret., clim., 4.980.-, Tel. 621499540

■ **Ibiza 1.4 ess.**, 01/98, 128.500 km, bleu, cd, airb., clim., vé, vc, ct ok, dernier CT date du 11/05/12, 1.500.- à disc., Tel. 661380743

■ **Ibiza 1.6 ess.**, '94, pour pces, prix à disc., Tel. 691816742

■ **Ibiza 1.9 TDi**, 02/00, 140.000 km, noir mét., intér. gris, 1ère main, abs, cd, alarme, ja, airb., odb, clim., vé, da, esp, gps, vc, 140CV, susp. avec papier + susp. airride de la marque gas, radio, hifi compl. grond zero, 7.200.- à disc., Tel. 621393135

■ **Ibiza 1.9 TDi**, 06/06, 162.000 km, noir mét., intér. noir, 100CV, tr.b.ét., ttes rév. faites, carnet d'entretien complet, abs, cd, alarme, ja, airb., odb, clim., vé, da, esp, vc, ct ok vierge, 5.250.- fixe, Tel. 691835112

■ **Ibiza 5p.**, '02, 126.000 km, gris, airb., CT ok, carnet, 2.500.- à disc., Tel. 691709604

■ **Ibiza coupé**, 6/08, 55.000 km, gris mét., intér. noir, 1ère main, abs, cd, ja, airb., odb, clim., vé, da, esp, vc, ct ok vierge, carnet complet Seat, parfait état comme neuve, rien à prévoir, 5.500.- à disc., Tel. 661300830

★ **Ibiza coupé TDi**, '00, 229.000 km,
ct ok, to, vé, 2.000.-, Tel.
691378937

■ **Ibiza Cupra 1.9 TDi**, 5/05, 213.000 km, jaune, intér. noir, 160cv, abs, cd, alarme, airb., vé, da, esp, vc, ct ok, 6.000.- à disc., Tel. 621393685 ou 691401144

■ **Ibiza Cupra 6J**, 68.000 km, blanc, intér. noir, 1. hand, abs, cd, alarm, alufelgen, schiebedach, airb., bordcomputer, klima, el. fh, servo, esp, gps, zv, xenon, Einparksensoren, Bi-Xenon, Sportsitze, Panoramadach, Tempomat, Radio MP3, Isofix, TüV o.k., 13.700.- à disc., Tel. 691799428

■ **Ibiza D**, '07, 115.000 km, noir, intér. noir, TüV ok bis 09/12, ganz neue Sommerreifen, noch nie benutzt + Winterreifen, Preis nach VB, 6.000.-, Tel. 691170910

■ **Ibiza D**, 01/07, 102.000 km, noir mét., intér. noir, 1ère main, abs, cd, ja, airb., odb, clim., vé, vc, ct ok, 9.000.- à disc., Tel. 691686747

★ **Ibiza TDI FR 130 CV**, 9.900.-, Tel.
26652607

■ **Leon**, 07/07, 86.000 km, noir mét., intér. noir, édition sport, 1ere main, CD, alarme, ja, airb., clim., vé, da, ESP, CT ok vierge, révis. faite à 83.000km, pneus hiver, 8.900.- à disc., Tel. 621329904

■ **Leon**, '06, noir mét., intér. noir, attelage, ja, airb., odb, clim., vé, ct ok, échange contre camionnette de même valeur, 5.500.- à disc., Tel. +32498512691

■ **Leon**, '04, 176.000 km, 150 CV, clim. auto., ESP, volant mf, odb, 6.500.-, Tel. 691699465

■ **Leon 1.6 TDi 105CV**, 06/11, 31.000 km, noir mét., CD, ABS, ESP, airb., alarme, odb, da, vé, vc, ja hiver + été, ct ok, carnet entret., garantie 1 an et demi, filtre à particules, tempomat, vol. multif., mp3, audio, USB, 13.600.- à disc., Tel. 621373323

■ **Leon 1.6 TDi ecomotive**, 03/10, 29.000 km, blanc, 105cv, abs, alarme, ja 16", airb., odb, clim., anti-dém., vé, da, esp, vc, ct ok vierge, carnet compl., radio-CD multimedia I-phone/AUX, volant multifonct., rég. de vit., sièges sport, tr.b.ét., 11.700.-, Tel. 691663273

Leon 1.9 TDi, 139.000 km, noir
mét., fin 2004, 130 cv, 6 vit.,
régul. vit., carrosserie sport,
beaucoup d'opt., ct ok vierge 1 an,
voiture en tr.b.ét., 6.500.- à
disc., Tel. 691845913

Leon 1.9 TDi sport, 07/07, 79.000 km, 105CV, tr.b.ét., clim.él., rétros.él., vitr. teint., volant cuir, jtes alu. 16" d'orig. avec pneus hiver/été, rév. faite, faible conso. (5,6l/100), 9.700.-, Tel. 691317067

■ **Leon 2.0 TDI**, 3/07, 77.500 km, noir mét., 140cv, abs, cd, ja, airb., odb, clim., anti-dém., vé, da, esp, vc, ct ok vierge, tbé, carnet revision à jour, sièges chauff., aux input, isofix, 10.900.-, Tel. 621343637

■ **Leon D**, 12/08, 126.000 km, blanc, intér. noir, 1ère main, abs, cd, ja, to, airb., odb, clim., anti-dém., vé, da, esp, vc, xénon, ct ok vierge, 13.000.- à disc., Tel. 621256382

■ **Leon D**, '02, 195.000 km, noir, intér. cuir noir, abs, cd, alarme, ja, airb., odb, clim., anti-dém., vé, da, esp, vc, ct ok, sièges recaro chauffants, suspension bilstein réglable, bcp pièces neuves, carnet d'entretien, ct ok jusqu'au 07/13, 6.000.- à disc., Tel. 621471223

■ **Leon Stylance Sport Up TDi 105**, 07/07, 100.000 km, rouge mét., abs, cd, alarme, ja, airb., odb, clim., anti-dém., vé, da, esp, vc, kit compl. sport, ct ok, carnet à jour, pneus + freins neufs, rien à prévoir, échange possible 0633304387, 9.999.- à disc., Tel. +32499623898 ou +33633304387

★ **Leon TDI**, noir, 9.900.-, Tel.
26652607

■ **Leon TDi**, 04/02, 176.000 km, rouge, intér. noir, abs, cd, airb., clim., anti-dém., vé, da, esp, vc, 150 CV, ct ok, 4.500.- à disc., Tel. 691790954

■ **Leon Top Sport 1.9 TDi**, '05, 96.000 km, grau Met., Innen schwarz Leder, ABS, CD, Alarm, Alufelgen, Airb., Bordcomputer, Klima, Servo, Zv, el. Sitze, Tüv o.k., 10.000.-, Tel. 691510315

■ **Toledo**, 04/00, 220.000 km, gris mét., intér. gris, abs, attelage, ja, airb., odb, clim., vé, da, vc, ct ok vierge, belle voiture en tr.b.ét., distribution faite, 3.100.- à disc., Tel. 691884014

■ **Toledo 1.9 TDi**, 12/01, 160.500 km, gris mét., intér. noir, 110CV, abs, cd, airb., odb, clim., anti-dém., vé, esp, vc, ct ok mi-juin '13, 3.000.- à disc., Tel. 691600558

■ **Toledo D**, 06/05, 131.000 km, gris mét., intér. noir, 1ère main, abs, cd, alarme, ja, airb., odb, clim., anti-dém., vé, da, esp, gps, vc, ct ok vierge, Tel. 661309106

Recherche/Suche

KAUFE ALLE SEAT Bj. '98-'12 auch Unfall 0049 68 68 15 00

ACH CASH SEAT, Tel. 621134874

ACH CASH SEAT, Tel. 594533

Ch. Kaufe SEAT, Tel. 621145616

★ **Mir kaafen Aeren SEAT**, bei Iech
(2004-2013), Tel. 889494

SKODA

Achète à très bon prix, tte marque,
même km élevé, refus CT, panne ou
même saisie, etc, paie cash, se
déplace dans l'heure, Tel.
+32489302333 ou 621404086

Ch. Kaufe SKODA, Tel. 621145616

■ **Fabia**, 05/03, 166.000 km, bleu mét., intér. gris, abs, attelage, cd, alarme, airb., odb, clim., anti-dém., vé, da, esp, vc, tuning sport, ct ok vierge, ét. impec. (int. et ext.), sport tuning, roues (été/hiver), spoilers, susp., toit carbone, clignot. dans rétro, ttes modif. enregistrées dans carte grise, Kenwood sound (bluetooth et usb) et woofers + 600W ampli. etc, ct vierge jusque 08.2013, 4.500.- à disc., Tel. 691209088

■ **Fabia**, '06, 167.900 km, bleu, intér. cuir noir, cd, alarme, ja, airb., clim., vé, ct ok, nouv. pneus, en b.ét., 4.500.- à disc., Tel. 691552700

■ **Fabia Ambiente 1.6 TDI CR**, 10/10, 19.500 km, vert mét., intér. noir, abs, cd, alarme, ja, airb., odb, clim., anti-dém., vé, esp, vc, ct ok, châssis sport rab. 15mm, sièges sport, vitres assombries, volant mul. 4 branches radio et tél, prép. bluetooth gsm, etc., 14.000.-, Tel. 661832911

■ **Octavia**, 04/07, 83.000 km, noir mét., intér. cuir noir, 1ère main, abs, attelage, cd, ja, airb., odb, clim., anti-dém., vé, da, esp, vc, ct ok, full opt., châssis sport, car pass et carnet, ét. strict. impec., nv pneus Dunlop, entret. fait, nv plaq., 9.000.- à disc., Tel. +32499114602

■ **Octavia**, 09/01, 161.000 km, noir, abs, attelage, cd, ja, airb., odb, clim., anti-dém., vé, da, esp, vc, ct ok, 4.000.-, Tel. 691257691

■ **Octavia**, 07/05, 55.000 km, noir mét., intér. noir, 1ère main, abs, cd, alarme, ja, airb., odb, clim., anti-dém., vé, da, esp, vc, ct ok vierge 01/2012, sans accid., radar av./arr., ctrl pression pneus, set roues hiver, faible conso., 9.100.- à disc., Tel. 661928905

■ **Octavia 1.9 TDi 140 PS Kombi**, 06/08, 113.000 km, Alufelgen, Tempomat, Sitzheizung, rot, scheckheft gepflegt, 10.900.-, Tel. 691913572

■ **Octavia RS 2.0 TDi Break**, 05/07, 129.100 km, bleu mét., intér. cuir noir, 170cv, ABS, CD, alarme, ja, airb., odb, clim., anti-dém., vé, da, ESP, vc, Xénon, PDC, tempomat, r-MP3, CT ok vierge, 10.300.-, Tel. 661884016

■ **Octavia RS CR TDi 170PS**, 12/08, 89.600 km, gris mét., intér. cuir noir, 1ère main, abs, attelage, cd, ja, to, airb., odb, clim., anti-dém., vé, da, esp, gps, vc, xénon, sièges chauff. av./arr., pdc av./arr., cruise control, soundsystem, malle double fond, bluetooth, phare, ct ok, rév. 90.000 effectuée, pneus été neufs (2.000 km), freins neufs (500 km), facelift 2009 int., pneus hiver sur ja, 15.400.- à disc., Tel. 661768867

■ **Octavia RS TDi**, 12/06, 89.500 km, noir, intér. noir, abs, cd, alarme, ja, airb., odb, clim., anti- dém., vé, da, esp, vc, xénon, ct ok vierge, vidange faite à 86.000 km, avec pneus hiver sur jtes, 11.500.- à disc., Tel. 691760906

■ **Superb**, 12/04, 142.000 km, gris mét., abs, cd, alarme, ja, airb., odb, clim., vé, da, esp, xénon, ct ok, 8.900.- à disc., Tel. 621721664

■ **Superb Combi 2.0 TDi Elégance**, 05/11, 28.000 km, gris mét., intér. cuir noir, 1ère main, abs, attelage, cd, alarme, ja 17", airb., odb, clim., anti-dém., vé, da, esp, gps, vc, xénon, sièges él., ct ok vierge, 170CV, vit. arr. assomb., volant multif. avec com. boîte, bluetooth, garantie 05.2013, 26.500.- à disc., Tel. 621245360

■ **Superb D**, 10/09, 19.680 km, gris mét., intér. gris, 1ère main, abs, cd, alarme, airb., odb, clim., anti-dém., vé, da, esp, vc, xénon, sièges él., ct ok vierge, 4 roues d'hiver, 23.000.- à disc., Tel. 431346 ou 661966300

Recherche/Suche

KAUFE ALLE SKODA Bj. '98-'12 auch Unfall 0049 68 68 15 00

ACH CASH SKODA, Tel. 621134874

ACH CASH SKODA, Tel. 594533

Ch. Kaufe SKODA, Tel. 621145616

★ **Mir kaafen Aeren SKODA**, bei Iech
(2004-2013), Tel. 889494

www.belgolux-finances.com

BELGOLUX FINANCES

LUXEMBOURG BELGIQUE

PROFITEZ DE LA BAISSE DES TAUX D'INTÉRÊT

CONTACTEZ NOS CONSEILLERS AU : 0032 63 23 04 70

Permanence 8-22h même le week-end

Mir schwëtzen Letzebuergesch FALAMOS PORTUGUÊS

réponse en 10 mn

PRÊTS A TEMPERAMENT

FINANCEMENT VOIT. NEUVE

Montant	Mensualité	T.A.E.G.
9.500 €	48 x 219,28 €	5.24%
18.500 €	60 x 350,12 €	5.24%
29.000 €	60 x 548,83 €	5.24%
36.000 €	60 x 681,31 €	5.24%
44.000 €	60 x 832,71 €	5.24%
52.500 €	70 x 848,39 €	5.24%

Pour tous, pour tous buts même regroupement de crédits

TOUT MOTIF SANS JUSTIFICATIF
BESOIN D'ARGENT!
• Prêt personnel
• Financement voiture neuve et d'occasion

NOUS AVONS LA MEILLEURE SOLUTION A VOTRE PROBLEME
De 2.000 € à 100.000 €
LE JOUR MÊME

Crédits trop chers!
Remboursements trop lourds!
Allégez vos charges!
LA SOLUTION
LE CREDIT UNIQUE
Belgolux finances
Spécialiste en gros montants

PRÊTS HYPOTHECAIRES

REGROUPEMENT DE DETTES DIVERSES
si vous êtes propriétaire, salarié ou indépendant, que vous avez des difficultés financières
(contentieux, impôts, factures diverses, tva)

RÉAGISSEZ ET REGROUPEZ VOS CRÉDITS EN UN SEUL PRÊT PAYEZ MOINS PAR MOIS

Renseignements et offres gratuits sans engagement.

0032 63 23 04 70 Rue de Viville, 32 B-6700 ARLON

SMART

■ **Fortwo CDi coupé**, '01, 85.000 km, noir, intér. bleu, abs, ja, airb., clim., anti-dém., vé, da, esp, vc, ct ok vierge, 3.900.- à disc., Tel. 691422268

■ **Fortwo D**, 03/10, 29.770 km, blanc mét., intér. rouge, abs, attel., cd, alarme, ja, to, airb., clim., vé, da, esp, ct ok vierge, garage Mercedes garantie, service de l'histoire, non fum., 8.850.- à disc., Tel. 691611808 ou 691827427

■ **Fortwo D**, 07/04, 130.000 km, panorama, abs, cd, airb., clim., vé, da, vc, ct ok, la voiture parfaite city, 3.200.- à disc., Tel. 691781182

■ **Fortwo D**, 09/07, rouge, intér. rouge, 1ère main, abs, cd, ja, airb., clim., vé, esp, vc, toit panoramique, ct ok vierge, 5.800.- à disc., Tel. 691666110

■ **Fortwo Diesel**, 06/02, 89.000 km, gris mét., intér. gris, abs, cd, airb., clim., anti-dém., vé, esp, vc, ct ok, Tel. 23620560

■ **Fortwo mhd white**, 05/12, 2.154 km, blanc, intér. noir, 1ère main, ja, airb., clim., vé, vc, ct ok vierge 11/2012, fonct. start-stop, radio usb, 8.000.-, Tel. 691822513

■ **Fortwo Passion CDi**, 09/01, 124.000 km, gris mét., abs, cd, airb., clim., anti-dém., vé, da, esp, gps, vc, ct vierge 02/2013 pneus hiver sur jtes acier, 2.800.- fixe, Tel. 691341201

Recherche/Suche

■ **Ch. Smart Fortwo Diesel**, Tel. 691567430

SUBARU

■ **Impreza**, 05/09, 77.807 km, blanc mét., intér. gris, 1re main, ABS, CD, ja, airb., clim., vé, da, vc, Xénon, embrayage neuf, 4 pneus hiver s. jtes tôle, 14.000.- à disc., Tel. +3263570336

■ **Impreza**, 01/00, 103.000 km, rouge, intér. noir, cd, , clim., anti-dém., vé, da, vc, ligne échap. sport, jtes sp 17", jtes hiver orig. avec Mich. Sport Alpin, ect, moteur 32.000km, distr., embrayage tt refait à neuf, 12.000.- à disc., Tel. 621154288

■ **Justy 4x4**, '97, 103.000 km, 5p., bleu clair mét., 1.500.-, Tel. +32494829790

■ **Legacy**, 10/97, 94.000 km, vert, intér. gris, Abs, CD, Alufelgen, Schiebedach, Airb., Klima, Wegfahrsperre, el. Fh, Servo, ESP, ZV, Permanent 4x4, beheizbare Außenspiegel,, TÜV o.k., Sofortkauf oder gegen akzeptables Angebot zu verkaufen. Bitte bei Interesse emailadresse per SMS für Besichtigungstermin oder weitere Fragen senden, garantie keine Garantie, 4.200.- à disc., Tel. 691166877

■ **Legacy Erdgas Kombi 2.0**, 02/99, 175.500 km, vert, intér. beige, ABS, AHK, CD, Alufelgen, Airb., el. FH, Servo, GPS, ZV, billig fahren mit Erdgas umschaltbar auf Benzin, TÜV o.k., gegen Höchstgebot wegen Neuanschaffung, Tel. 691255060

Recherche/Suche

ACH CASH SUBARU, Tel. 594533

ACH CASH SUBARU, Tel. 621134874

★**Mir kaafen Aeren SUBARU**, bei lech (2004-2013), Tel. 889494

SUZUKI

■ **Liana D**, 06/05, 150.000 km, bleu mét., intér. noir, abs, attel., cd, ja, airb., clim., vé, da, esp, gps, vc, ct ok 10/12, tr. propre, distrib. + kit embray. récent rempl., garantie pour les pièces ech., 4.500.- à disc., Tel. 691257691

■ **Swift**, '00, 76.000 km, 3 p., courr. distri. changé, vidange fait, nomb. pièces changé, tr. b. entret., dors au gge, 2.000.-, Tel. 691147766

■ **Swift**, 08/11, 200 km, rouge mét., intér. noir, 1ère main, abs, cd,usb, airb., odb, clim., vé, da, esp, vc, compl. neuve, cse gain concours (2e véhicule), garantie encore 3 an, 10.500.- à disc., Tel. 691702961

■ **Swift**, 10/11, 13.000 km, blanc, intér. noir, 1ère main, abs, cd, ja, airb., vé, da, esp, ct ok vierge, échange poss., étudie ttes propositions, garantie usine, 10.000.-, Tel. 621163940

■ **SX4**, 02/12, 5.556 km, gris mét., intér. gris, 1re main, ABS, CD, airb., clim., vé, da, ESP, vc, CT ok, TVA récup., garantie 5 ans, 14.000.- à disc., Tel. 691439996

■ **Wagon R**, 06/99, 92.000 km, blanc, intér. gris, 1ère main, airb., vc, entretenue garage moteur et mécanique impec., 750.- à disc., Tel. +3263223187

■ **Wagon R**, 03/01, 180.000 km, jaune, intér. gris, airb., da, radio-cass., ct ok, tr. bien pour hiver, 650.- à disc., Tel. 691555642

Recherche/Suche

KAUFE ALLE SUZUKI Bj. '98-'12 auch Unfall 0049 68 68 15 00

ACH CASH SUZUKI, Tel. 594533

ACH CASH SUZUKI, Tel. 621134874

★ **Mir kaafen Aeren SUZUKI**, bei lech (2004-2013), Tel. 889494

TOYOTA

Ach. Kaufe TOYOTA, Tel. 621145616

Achète à très bon prix
toute marque, même km élevé, refus CT, panne ou même saisie, etc, paie cash, se déplace dans l'heure
Tel. +32489302333 ou 621404086

■ **Auris 1.6 ess.**, 01/08, 50.000 km, rouge, intér. cuir , 4 p., ttes opt., GPS, sièges chauf. autom., etc., jtes avec pneus hiver, tr.b.ét., garant. 2015, 8.850.-, Tel. 661111865

■ **Auris Hybris HSD Sol**, 11/10, 15.000 km, noir mét., intér. gris, 1. Hand, ABS, Cd, Alufelgen, Airb., Bordcomputer, Klima, el. Fh, Servo, ESP, Zv, 7 airbags, Led-Tagfahrlicht, 17"- Leichtmetallfelgen, Rückfahrkamera, Smart-key-system, ESC, ASR, Sat, TüV o.k., Aux/USB-Schnittstelle, Regensensor, Innenspiegel automatisch abblendend, Tempomat, außenspiegel einklappbar, Bordkomputer, Preis nach VB, garantie 5/8 Jahre, 17.000.-, Tel. 691888408

■ **Avensis D break**, 01/05, 152.000 km, gris mét., intér. gris, 1ère main, abs, cd, airb., odb, clim., vé, vc, ct ok 07/2013, non-fumeur, pas accidentée, pneus hiver inclus, ttes révisions faites, bien soignée, 5.500.-, Tel. 621363038

■ **Aygo**, 10/11, 6.000 km, vert mét., intér. gris, ess., 1ère main, abs, cd, ja, airb., clim., vé, esp, vc, pneus hiver avec jtes compris, ct ok vierge, état neuf, c.t. bon jusqu'à 04/2014 donc presque 3 ans, cause changement de travail, garantie 5 ans, 10.000.- à disc., Tel. 691569976

■ **Aygo Plus 1.0 Ess.**, 01/06, 60.000 km, gris mét., intér. noir, 1re main, ABS, CD, airb., vé, da, vc, CT ok vierge, pneus 4 sais. 6 mois + 4 jtes supp., jamais accidentée, cse agrandiss. famille, 3.800.- à disc., Tel. 621315405

★ **Camry 2.2i**, '97, 120.000 km, clim., 2.900.-, Tel. 691502793

■ **Camry 3.0 ess.**, '93, 1er prop., full opt., 2.300.- à disc., Tel. 691372637

■ **Camry ess.**, '03, 102.000 km, intér. gris, 1ère main, cd, airb., clim., da, vc, ct ok, prix réduit, 5.500.- à disc., Tel. 26270108 ou 691106185

■ **Carina E ess.**, '93, clim., vé, 5p., 1.600.- à disc., Tel. 661833214

■ **Celica**, '03, 51.000 km, bleu mét., intér. cuir noir, abs, cd, ja, airb., clim., vé, da, esp, vc, xénon, moteur ts 192CV, ct ok vierge, tr.b.ét., 2e main, marche tr. fort, jtes 17" noire, rabais., vit. teint., à voir, 12.500.- à disc., Tel. 621661627

■ **Corolla**, 04/05, 114.100 km, gris, intér. noir, cd, alarme, airb., clim., vé, gps, vc, pneus hiver, ct ok vierge, 6.300.-, Tel. 560047

■ **Corolla 1.6 VVTi**, '01, 113.208 km, bleu mét., intér. noir, abs, cd, odb, clim., vé, da, esp, vc, accid. av., moteur, boite, train avant ok, à réparer ou pour pièces, 600.- fixe, Tel. 834834

■ **D4D**, '01, 148.000 km, 5p., 1ère main, ABS, CD, ja, airb., odb, comm. au col., b.ét., 6.500.-, Tel. 621753893

■ **Mr2 turbo swap**, '92, 168.000 km, ess., vé, rétro élec., vc, moteur turbo monté révisé préparé dans les régles, tr. bon état de marche, peinture neuve, 10.500.-, Tel. +33387930474

■ **Rav-4**, att.-rem. amov. pour Toyota Rav 4, mod. '06, prix neuf 700.-, prix de vente 400.-, Tel. 691420822

■ **Rav-4 2.2D**, 11/06, 130.000 km, 177 PS, full opt., sehr guter Zust., 13.000.-, Tel. 621378895

■ **Starlet**, 07/93, 200.000 km, schwarz Met., Innen. beige, Tüv o.k. bis 11/2012, mit 4 Sommer- und Winterreifen, Bremsanlage neu, 1.100.- à disc., Tel. 621635582

■ **Supra 3.0 Turbo**, 05/92, 139.000 km, blanc, ttes opt. sauf cuir, tbé, 100% d'orig., 6.300.-, Tel. 621141416

■ **Supra MK4 Twin Turbo**, 6/93, 66.000 km, gris mét., abs, cd, alarme, airb., clim., vé, da, esp, sièges él., ct ok, grde révision faite, courroie de distrib. + freins compl. à l'arr. et flexible de freins et oil, plus de 3.000.-, susp. Bilstein, échapp. hks, boost contrôler digital blitz, sièges él., tempomat, jantes alu 18", 11.000.- fixe, Tel. 621653470

■ **Urban Cruiser**, 09/09, 9.400 km, gris mét., intér. gris, 1re main, CD, airb., vé, da, vc, CT ok, exc.ét., tr. bien entretenue, restée à l'abri dans garage, 11.500.- fixe, Tel. +32493061678

■ **Yaris D**, 09/08, 13.000 km, gris mét., intér. gris, 1ère main, abs, cd, alarme, airb., odb, clim., vé, da, esp, gps, vc, ct ok vierge, comme neuve, navigation, ja 15", 9.500.- à disc., Tel. 691466972

Recherche/Suche

KAUFE ALLE TOYOTA Bj. '80-'12 auch Unfall 0049 68 68 15 00

ACH CASH TOYOTA, Tel. 621134874

ACH CASH TOYOTA, Tel. 594533

Ach. Kaufe TOYOTA, Tel. 621145616

Achète cash direct TOYOTA
de '88 à '05, 7j7, Tel. 621770747

■ **Ch. Avensis, Carina**, même sans ct, Tel. 621519236

★**Mir kaafen Aeren TOYOTA**, bei lech, Tel. 889494

VOLKSWAGEN

Ach. Kaufe VW, Tel. 621145616

■ **Bora**, 11/00, 135.000 km, blanc mét., 1ère main, abs, attelage, cd, ja, airb., odb, clim., vé, da, vc, sièges él., accoud. centr. arr., ct ok, exc. ét. méca. et carros., touj. entret. au gge (kit compl. de distrib. fait), 3.800.- à disc., Tel. 661101270

■ **Caddy**, '07, 75.000 km, clim., sièges chauff., vé, carnet entret. VW, 10.600.- à disc., Tel. 691738406

■ **Corrado**, pour pièces ou à refaire, 1.000.-, Tel. 691135515

■ **Corrado G60**, 08/89, 63.000 km, intér. cuir gris, abs, cd, ja, to, vé, da, vc, ct ok, 238cv, carnet orgin. déta. 2eme main, ttes pièces org. dispo, comme neuve. (valeur de plus que 22000 €), 10.500.- à disc., Tel. 691846977

■ **Corrado G60**, '92, 109.000 km, argent mét., 3.500.-, Tel. 621625534

■ **Cross Polo 1.9 D**, 07/07, 85.500 km, orange mét., intér. orange, 100cv, 1ère main, abs, cd, ja, airb., odb, clim., anti-dém., vé, da, esp, vc, ct ok vierge, 7.100.- à disc., Tel. 621131515 ou 691820847

■ **Fox 1.4 TDi**, 09/05, 136.480 km, noir mét., 1ère main, abs, cd, airb., clim., vé, da, vc, sièges él., ct ok, distrib. faite,cpas de frais à prévoir, entret. fait, intér. tr. propre, 3.000.-, Tel. 674590345

★ **Fox 1.4 TDi**, '08, 150.000 km, clim., vé, vc, 4.900.-, Tel. 691502793

■ **Golf**, 12/02, 165.000 km, vert, intér. noir, ABS, CD, ja, airb., odb, clim., anti-dém., vé, da, ESP, vc, pneus hiver, CT ok vierge, 4.600.- à disc., Tel. 621613016

■ **Golf**, 05/05, 165.000 km, bleu mét., intér. noir, abs, cd, alarme, ja, airb., odb, clim., vé, esp, vc, ct ok, 6.000.-, Tel. 691845092

■ **Golf**, 04/02, 145.000 km, gris, intér. noir, abs, cd, alarme, airb., odb, clim., vé, da, esp, vc, ct ok, b.ét., bien entretenue, non accid., ttes rév. faites, carnet d'ent., factures, rayures min., ct ok, 5.900.- à disc., Tel. 691142057

■ **Golf**, 03/96, 180.000 km, bleu, intér. noir, attelage, cd, alarme, airb., clim., vc, ct ok vierge, tr. propre, faible conso. (6l/100km), 2.300.- à disc., Tel. 621243825

■ **Golf**, 07/09, 45.000 km, blanc, 1ère main, abs, cd, alarme, ja, airb., odb, clim., anti-dém., vé, da, esp, gps, vc, ct ok vierge, kit spécial avant et les bas de caisses, jtes 19" de je-design + jtes 16" pour hiver avec pneus, feux arrière led, dvd, 22.000.- fixe, Tel. 691881987

Golf, '09, 12.500 km, Tel. 691663132

■ **Golf 3 GT, 1.6 i, 101CV**, 06/96, 152.000 km, vert mét., intér. noir, abs, cd, ja, to, airb., vé, da, vc, ct ok vierge, belle, ct jusqu'à 06/13, jtes alu. brock + pneus 215/40/16, susp. sport, sièges chauff., tr. propre, 2.700.- à disc., Tel. 691144816

■ **Golf 3 GTI Edition**, '95, 80.000 km, ct ok vierge, tbé, 3.900.- à disc., Tel. 691760330

■ **Golf Benzin**, 04/97, 198.000 km, gris, intér. noir, ABS, Aluf., Airb., Klima, el.Fh., Servo, Zv., Karrosserie nicht die Beste, mechanisch aber gut, 1.000.- à disc., Tel. +32479230501

■ **Golf Break D**, '98, ct ok, 1.200.- à disc., Tel. 691129121

■ **Golf D bluemotion**, 10/10, 58.000 km, noir mét., intér. noir, 105cv, 1ère main, abs, cd, alarme, ja, airb., odb, clim., anti-dém., vé, da, esp, vc, ct ok vierge, siège sport alcantara, aide au stationn., volant cuir multif. star stop, tva récup., 15.900.-, Tel. 621358915

★ **Golf GTI DSG**, 16.900.-, Tel. 26652607

■ **Golf I**, 104.000 km, bleu clair, jtes hiver + ATS, 2.500.-, Tel. 621454840

■ **Golf I Cabrio 1.8 ess.**, '87, 190.000 km, Youngtimer, b.ét., ct ok 7/14, 2.750.- à disc., Tel. 691336274

■ **Golf I GL 1.5**, 07/82, 127.000 km, attelage, ct ok, nouv. peinture gris mate, 2.200.- à disc., Tel. 691623531

■ **Golf I GTi Cabrio**, '92, peinture à refaire, prix à disc., Tel. 997037

■ **Golf II 1.8 Madison**, 01/90, 197.000 km, blanc, intér. bleu, attelage, da, ct ok, tr.b.ét., calandre 4 phares, 1.500.- à disc., Tel. +32496380579

■ **Golf II Ed. Wolfsburg**, noir mét., to, tr.b.ét., 3.500.- à disc., Tel. 661216411

■ **Golf III 1.4 ess.**, '97, ct ok, 1.000.-, Tel. 26908677

■ **Golf III Break**, '96, 191.000 km, bleu, Di., 1.500.- à disc., Tel. 661100876

■ **Golf III break**, 11/99, 200.000 km, rouge, intér. gris, abs, cd, alarme, airb., clim., vé, da, vc, ct ok 08/2013, 2.000.- à disc., Tel. 621379759

■ **Golf III Cabrio**, '97, 200.000 km, ct ok 4/2013, 2.500.- à disc., Tel. 691895742

■ **Golf III GT 1.8 ess.**, '93, 275.000 km, noir mét., 90 cv, da, vc, toit ouvr. él., odb, CD, sièges sport, ct ok, tr.b.ét., 550.- à disc., Tel. 691817319

■ **Golf III GT TDi**, '95, noir, 90 cv, distrib. faite, propre, rab., ja, etc., + pces, 3.000.- fixe, Tel. +32475666130

■ **Golf IV 1.6 16V ess.**, '02, ja, odb, ESP, jantes alu, pneus été neufs, pneus hiver, tempomat, radio-CD, 2.800.-, Tel. 691723693

■ **Golf IV 1.6 ess.**, '01, 223.000 km, rouge, ct ok vierge, 5 p., tr.b.ét., 2.500.- à disc., Tel. 691611093

■ **Golf IV 1.9 TDi**, '98, 160.000 km, 110 CV, clim., vé, 3.900.-, Tel. 522351 ou 621499540

■ **Golf IV 1.9 TDi**, '99, 237.000 km, silber met., mit Scheckheft, 90 PS, 4-trg, ABS, airb., ZV, Servo, Radio CD + mp3, Zahnriemen bei 230.000 km gewechselt + gr. Inspektion, Motor + Karross. Top, techn. wie neu, CT neu, 2.700.-, Tel. 691817319

★ **Golf IV 1.9 TDi**, '02, 140.000 km, 110CV, clim., 3.900.-, Tel. 691502793

■ **Golf IV D**, 01/00, 145.000 km, gris mét., intér. gris, abs, cd, alarme, airb., clim., vé, da, esp, vc, ct ok, 110 CV, 4.900.- fixe, Tel. 691166220

■ **Golf IV GTi 5V aut. Highline**, '98, 69.000 km, noir mét., 150 cv, pneus été + hiver neufs, révis. 67.000 km, climatronic, 16" alu, ét. neuf, 5.800.- à disc., Tel. 621137382

■ **Golf IV sport**, 230.000 km, noir, sièges Ricaro, clim., 2.500.-, Tel. 691231990

■ **Golf IV TDi 100 Match**, 02/04, 125.000 km, noir mét., intér. noir, abs, cd, ja, airb., clim., vé, da, ct ok, 5p., volant régl., banquette arr. 1/3-2/3, Tel. 788552

■ **Golf IV TDi 110 CV Edition**, vert, intér. beige, 3 p., cts 3/2013, to, sièges chauf., 4,7l/100, 2.600.- à disc., Tel. 691708404

■ **Golf IV TDI 110PS Comfortline**, 01/99, 246.500 km, bleu mét., intér. noir, 1ère main, abs, cd, alarme, airb., odb, clim., anti-dém., vé, da, vc, ct ok, 3.990.- à disc., Tel. 691196419

■ **Golf IV TDI 130 Variant Sport**, 07/05, 240 km, gris mét., intér. noir, abs, attelage, cd, alarme, ja, airb., odb, clim., anti-dém., vé, da, esp, vc, + 4 roues hiver, kit m-l bluetooth, ct ok vierge, économe, spacieuse, fiable et en bon état, 3.900.- fixe, Tel. 691631985

■ **Golf Plus**, 04/07, 99.500 km, gris, 1ère main, abs, attelage, cd, alarme, ja, airb., odb, clim., anti-dém., vé, da, esp, vc, kit mains libres, mp3 6 cd, jantes avec pneus hiver, ct ok vierge, 8.500.- à disc., Tel. 691591247

■ **Golf Plus 2.0 TDi**, '06, 49.000 km, gris mét., DSG, clim. auto., beauc. d'opt., 10.500.- à disc., Tel. 994142 ou 691642541

■ **Golf plus D**, '06, 105.000 km, gris mét., intér. noir, 1ère main, abs, cd, alarme, airb., odb, clim., anti-dém., vé, da, vc, ct ok vierge, 8.900.- à disc., Tel. 23698213

■ **Golf Plus DSG 140CV Comfortline**, '05, 100.000 km, tbé, 7.900.- à disc., Tel. 691612324

■ **Golf TDI**, 07/97, 200.000 km, bleu mét., ABS, attelage, CD, alarme, ja, to, airb., odb, clim., anti-dém., da, ESP, vc, tr.b.ét., carnet, CT ok vierge, courroie changée, freins et disques neufs, aucuns frais à prévoir, 2.000.- à disc., Tel. 691868075

■ **Golf V 1.4 Sportline**, '04, 88.000 km, rouge, 5p., vé, sièges chauff., non fum., tr.b.ét., 7.900.-, Tel. 691748798

■ **Golf V 1.9 TDi**, '04, 224.000 km, 105 cv, clim., etc., 5.500.- à disc., Tel. 621325151

■ **Golf V 1.9 TDi 105CV**, 210.000 km, gris clair mét., intér. gris foncé, ABS, ESP, CD, clim., vé, da, vc, 6 vit., radear de recul, carnet entret. ct ok, 6.300.-, Tel. 621306378 ou 691896116

■ **Golf V GTi 200CV**, '06, 140.000 km, 5p., gris foncé, ja 18'', ttes opt. sauf cuir, xénon, navi, 11.950.-, Tel. 691474919

★ **Golf V TDI 5p.**, 10.400.-, Tel. 26652607

■ **Golf Variant**, '06, 123.000 km, gris, 110 cv, ttes opt., ct ok 07/2013, jtes alu, 5.400.- à disc., Tel. 691971673

■ **Golf VI 1.6 TDi Bluemotion**, '10, 59.000 km, noir, 105 cv, carnet, clim. aut. bi-zones, rég. de vit., gr. GPS, radio CD multimedia, ja 16'', 5p., exc.ét., 13.700.-, Tel. 621472255

■ **Golf VI 2.0 TDi Confortline**, 01/09, 88.000 km, gris mét., pack-lumière, parctronic, tempomat, 1ère main, dernière rév. faite à 80.000 km, carnet VW à jour, pas de frais à prév., 12.500.- à disc., Tel. 691598882

■ **Golf VI D**, 06/10, 62.500 km, noir mét., intér. noir, 1ère main, abs, cd, alarme, ja, airb., odb, clim., anti-dém., vé, da, esp, gps, vc, parking assist. av/ar, rég. vitesse, ré dég., ct ok vierge, 4 pneus neufs hiver Michelin Alpina sur jtes et 4 pneus été michelin energy sur jtes alu 16'', 14.500.- à disc., Tel. 691331416

■ **Golf VI GTi 211 CV**, '09, 50.200 km, rouge, intér. cuir noir, 5 portes, boîtes DSG, phares cénon, jtes alu 18'', odb, isofix, radio CD + prise iPod, sièges chauff., tempomat, etc., 21.300.-, Tel. 621339000

■ **Golf VI GTi Adidas autom. DSG**, 01/11, 40.500 km, blanc mét., intér. cuir noir, 1ère main,cd, alarme, ja, airb., odb, clim., vé, da, esp, vc, xénon, ct ok vierge, ét. impec., 26.800.- à disc., Tel. 26501137

■ **Jetta 2.0 TDi**, '06, 170.000 km, intér. cuir , gris foncé, carnet entret., ct ok vierge val. 2013, b.ét., 7.900.-, Tel. 691311550

■ **Jetta 2.0 TDi Highline**, 06/06, 86.500 km, à définir mét., intér. cuir noir, ABS, AHK, CD, Alarm, Aluf., Airb., Bordcomputer, Klima, el.Fh., Servo, GPS, Zv., Xenon, TüV o.k., Luftfahrwerk und 18 , 16.000.-, Tel. +32472517142

■ **Jetta TDi Sportline 140 CV**, 08/06, 143.000 km, bleu mét., 8 airb., clim. auto., antibr. av., régu. de vit., 4 vé, rétro él, PDC arr.2 pneus neufs, freins arr. neufs, courroie ok, carnet, 8.900.- à disc., Tel. 621262571

■ **Lupo GTI 1.6 16V**, 01/04, 151.000 km, gris, abs, cd, alarme, airb., clim., vé, esp, gps, vc, ct ok, 4.400.- à disc., Tel. 760470 ou 691668062

■ **Multivan T5**, 12/10, 42.000 km, gris, attelage, GPS, package Confort, jtes alu, etc., prix neuf 38.800.-, garantie VW, 26.500.- à disc., Tel. 621199884

■ **Passat**, '08, 103.000 km, noir mét., intér. cuir beige, abs, attelage, cd, alarme, ja, airb., odb, clim., anti-dém., vé, da, esp, gps, vc, sièges él., ct ok, full opt. sauf xénon et to, avec 2e jeu de ja avec pneus hiver 16" (b.ét. pour tt cet hiver), carnet d'ent. à jour, affaire à saisir, 15.000.- à disc., Tel. +3263457948

■ **Passat**, 12/06, 99.000 km, noir mét., intér. marron, abs, cd, alarme, airb., odb, clim., anti-dém., vé, da, vc, sièges él., ct ok vierge, ét.impec., carnet, 11.000.- à disc., Tel. 621475534

■ **Passat**, '92, 160.000 km, bleu, clim., vé, ct ok, b.ét. général, bien entretenue, 800.- à disc., Tel. 691219360 ou 621686563

■ **Passat 1.9 TDi**, '06, 143.000 km, anc. mod., 130 cv, ttes opt. sauf to, volant 3 branches, ja VW, tr.b.ét., gr. révis. faite à 120.000 km, rien à prévoir, 7.600.- à disc., Tel. 691715542

★ **Passat Break 2.0**, 01/06, 96.000 km, gris mét., 140CV, GPS, GPS, clim., kit TV, re, vc, ja, vé, CD, etc, 9.900.-, Tel. 621729201

■ **Passat Break 2.0 TDi DPF DSG**, 07/08, 89.000 km, noir mét., intér. noir, abs, cd, alarme, ja, airb., odb, clim., anti-dém., vé, da, esp, gps, vc, sièges él., ct ok, 125kw (168hp), à donner pneus hiver de 3ans, 15.490.- à disc., Tel. 661149242

■ **Passat Break TDi**, 05/02, 181.000 km, ABS, CD, Alarm, Aluf., Airb., Bordc., Klima, el.Fh., Servo, ESP, Zv., 130CV, 6 vit., Aluf. 16", Klima aut., Tempomat, TüV o.k., preis nach VB, 5.550.-, Tel. 691813163

■ **Passat Break TDI**, 12/04, 188.000 km, carnet à jour, 4.900.-, Tel. 621186583

■ **Passat CC 2.0 TDi**, 06/09, 41.500 km, blanc mét., intér. noir, abs, cd, alarme, ja, airb., odb, clim., anti-dém., vé, da, esp, vc, sièges él., ct ok vierge, tr.b.ét., 21.950.-, Tel. 691589604

■ **Passat cc 2.0 TDi**, '09, 58.000 km, noir mét., 140 cv, sport, boîte man., jtes alu 17'', régul. vit., susp. sport, radar de stat. av. + arr., sièges sport avec réglages lombaire, clim. autom., vitres teintées, GPS, 19.900.-, Tel. 659836907

■ **Passat D**, 04/06, 126.000 km, gris mét., abs, attelage, cd, airb., odb, clim., anti-dém., vé, da, esp, vc, sièges él., tr.b.ét., carros. inpec.. ct ok vierge 07/2013, courroie de distri changée, 9.300.- à disc., Tel. 691642970

■ **Passat Kombi VR6 2.9 Synchro**, '95, 120.000 km, schwarz, Anhängerkuppl., Klima, und weitere Opt., 2.500.-, Tel. +4916097065951

★ **Passat TDI**, 12.900.-, Tel. 26652607

■ **Polo**, 01/94, 106.000 km, tr.b.ét., pas de frais à prévoir, peinture b.ét., dort au garage, 1.700.- à disc., Tel. 621629294

■ **Polo**, 10/96, 232.000 km, vert mét., intér. gris, cd, ja, airb., ct ok, 1.200.- à disc., Tel. 621452647

■ **Polo**, 02/07, 22.500 km, gris mét., intér. noir, 1ère main, abs, cd, alarme, ja, airb., clim., vé, esp, vc, 9.500.- fixe, Tel. 691377477

■ **Polo**, 02/03, 135.000 km, gris mét., intér. gris, abs, cd, alarme, airb., odb, clim., vé, da, esp, gps, vc, xénon, ct ok vierge, b.ét., propre, sportive, 4 pneus hiver fournis, cse achat camionnette, 3.300.- à disc., Tel. 621252444

■ **Polo**, '91, 180.875 km, blanc, ct ok, pour bricoleur, 500.- à disc., Tel. 661197825

■ **Polo**, 01/09, 63.000 km, gris mét., intér. gris, 1ère main, abs, cd, ja, airb., clim., vé, da, vc, ct ok, série bluemotion + 4 jantes acier pneus neige, ét. impec. (int. comme ext.), non fum., 8.300.- fixe, Tel. +32477989932

■ **Polo 1.4**, 01/01, 214.000 km, noir, intér. gris, 44 kW, 2/3 portes, abs, cd, alarme, airb., vc, ct ok, problème avec les vitres él., 1.200.- à disc., Tel. 691701409

■ **Polo 1.4**, '00, 160.000 km, noir mét., intér. gris, abs, cd, ja, airb., clim., anti-dém., vé, da, vc, tr.b.ét., tr. propre, ct ok, 2.700.- à disc., Tel. 691675810

■ **Polo 1.4 Ess. 3p**, '99, 145.000 km, noir, carnet, clim., nouv. pneus, CT ok, tr.b.ét., 1.700.-, Tel. 621540176

■ **Polo 1.4 MPi**, '00, vé, clim., avec dégâts, ct ok val. 02/2013, pour bricoleur ou à réparer, 550.- à disc., Tel. 661790327

■ **Polo 1.6 D Highline nouv. mod**, 08/09, 45.800 km, noir mét., 90cv, 5 p., clim. électron., odb 2 positions, radio CD, vitres teintées arr. 65%, accoud. central, intér. gris foncé & noir, pack sport rab., assist. démar. en cote, jtes alu 215/40 R17 5 branches, + jtes en acier avec pneus hiver Fulda roulés 1 hiver 185/60 R15, carnet entret. à jour, ct ok 02/2013, ét. parfait, pas accid., non fum., parcpilote arr., dispo. encore 1 semaine, après part au garage, 12.500.- à disc., Tel. 661470104

★ **Polo 1.6 TDi**, '09, 100.000 km, blanc, clim., 5p., Tel. 691502793

■ **Polo 1.9 TDi**, 06/02, 200.000 km, gris mét., intér. gris, 1ère main, 100cv, abs, cd, alarme, airb., odb, clim., anti-dém., vé, da, esp, vc, ct ok vierge, carnet d'entretien compl. Volkswagen, courroie de distrib. changée, 3.500.-, Tel. +32475212632

■ **Polo 1.9 TDi Sport Edition**, '05, 128.000 km, gris, 101 cv, ABS, ESP, vé, clim. digit., gr. révision faite, courroie, ct ok vierge 06/2013, 3 p., 6.800.-, Tel. 661217508

■ **Polo 86c 1.3**, '91, 120.000 km, 2ème main, km orig., ct ok 05/2013, rabaissée -6, vitres teintées, jtes alu avec pneus été, + jtes avec pneus hiver, feux arr. G40, idéale pour jeune conducteur, petite assurance, 1.700.- à disc., Tel. 691361982

■ **Polo ess.**, 05/06, 132.000 km, gris, alarme, clim., vé, da, vc, ct ok, 4 nouv. pneus, courroie distrib. neuve, plaquettes arr. neuves, garantie jusque mai, 5.900.- à disc., Tel. +32497532429

■ **Polo ess.**, '08, 25.000 km, 7.000.- à disc., Tel. 621779153

■ **Polo G40**, '92, ét. impecc., voiture refaite, moteur, carrosserie et plus, jtes RSL, rabaissée, etc., très belle voiture, curieux s'abstenir, 6.500.-, Tel. 691171981

■ **Polo G40**, 06/92, 192.000 km, orange, intér. cuir blanc, CD, TÜV ok, mehrfacher Pokalsieger, Gewindefahrwerk, Motor Chrom, Käfig, Tramont 14" Felgenwert 2.500.-, Rennauspuff, verbreitert, usw., 10.000.- à disc., Tel. 621461208

■ **Polo TSi Confortline neuve**, 7/12, 300 km, noir, intér. gris, 1ère main, abs, alarme, airb., odb, clim., anti-dém., vé, da, esp, vc, ct ok vierge, dispo.e de suite, tempomat, ordinateur, etc., garantie Garantie usine 07/20, 13.990.-, Tel. 621322299

■ **Scirocco**, 06/09, 24.500 km, vert mét., intér. cuir noir, 1. hand, abs, cd, alufelgen, airb., bordcomputer, klima, el. fh, servo, esp, zv, tüv o.k., 18" Felgen u. Reifen neu von 05/2012, spezial Luftfilter, Winterreifen auf orig. 17" VW Alufelgen 1 Winter gelaufen, 17.000.-, Tel. 691197205

■ **Scirocco**, 04/09, blanc, intér. cuir noir, 1ère main, abs, attelage, cd, alarme, ja, to, airb., odb, clim., anti-dém., vé, da, esp, gps, vc, xénon, sièges él., ct ok vierge, 17.250.- à disc., Tel. 691734285

■ **Scirocco**, 02/10, 56.000 km, marron mét., intér. beige, 1ère main, abs, cd, ja, airb., odb, clim., anti-dém., vé, da, esp, vc, Tel. +32496644715

■ **Scirocco 2.0 DSG**, 08/09, 48.000 km, blanc, intér. marron, 1ère main, 200cv, abs, radio cd touchscreen, alarme, ja, airb., odb, clim., vé, da, esp, vc, xénon, ct ok vierge, 18.000.- fixe, Tel. 691714899

■ **Scirocco 2.0 TDi 170CV**, 09/09, 45.000 km, blanc, intér. noir, bodykit caractère, susp. KW var. 1, Pioneer navi + HIFI, helix + jtes, 26.200.- à disc., Tel. 621393135

■ **Scirocco 2.0 TSI DSG Cuir Nav**, '08, 59.000 km, blanc, intér. cuir noir, 1ère main, abs, alarme, ja, to, airb., odb, clim., anti-dém., da, esp, vc, sièges él., suspension adaptative, ct ok vierge, gps écran tactile, 20.400.- à disc., Tel. 621474831

■ **Scirocco D coupé**, 04/11, 32.000 km, noir mét., intér. cuir noir, 1ère main, abs, alarme, ja, to, airb., odb, clim. bizone, anti-dém., vé, da, esp, vc, ct ok vierge, comme neuve, jtes 18'' interlagos, semi-cuir alcantara, volant sport 3 branches cuir/alu, radio rcd 510 (chargeur 6 cd's, lecteur carte sd, prise usb), carnet entr. à jour, garantie constructeur, 22.400.-, Tel. 691164816

■ **Scirocco ess.**, 05/10, 34.000 km, blanc, intér. cuir noir, 1ère main, abs, cd, alarme, ja, airb., clim., anti-dém., vé, da, esp, vc, xénon, sièges él., ct ok vierge, pneus été 17'' + jtes alu., 22.500.- à disc., Tel. 661148510

Sharan, '04, 170.000 km, noir mét., intér. cuir noir, abs, attelage, cd, alarme, ja, airb., odb, clim., anti-dém., vé, da, esp, gps, vc, xénon, sièges él., + 4 pneus, ct ok vierge, 12.300.- à disc., Tel. 621245994

■ **Sharan**, '99, intér. gris, ABS, attelage, CD, alarme, to, airb., odb, clim., anti-dém., vé, da, GPS, vc, b.ét., tr. écono. 6l et 7l en ville avec beauc. d'opts, 4.000.-, Tel. 691103185

■ **Sharan 1.9 TDi**, 03/03, 125.000 km, gris mét., 130cv, clim., 5 pl., 7 ceintures, ct ok 03/13, 7.200.- à disc., Tel. 691627765

■ **Sharan 1.9 TDi 110 PS**, '02, 190.000 km, 7 Sitze, ct ok 1 Jahr gültig, Winter u. Sommerreifen mit Alufelgen, CD MP3, 6-Gang, 4.700.-, Tel. 691860008

■ **Sharan D**, 11/04, 162.000 km, bleu mét., intér. cuir beige, ttes opt. sauf gps, carnet d'entretien, 8.790.-, Tel. 691631971

■ **Sharan D**, 01/04, 145.000 km, gris mét., intér. cuir beige, 1ère main, abs, cd, alarme, ja, airb., odb, clim., vé, da, vc, xénon, 3 sièges enfant intégrés, ct ok vierge, n-fum, 6 sièges indiv amov., sièges chauff. à l'av., carnet d'entr., gr entr. 2000€ (fact. dispo), 4 jtes hiver, garantie particulier, pas de , 8.500.- à disc., Tel. 691258961

■ **Touareg 3.0 TDi 240 CV Carat**, 02/08, 94.500 km, noir, intér. noir, tiptronic, abs, attelage, cd, alarme, ja, airb., odb, clim., vé, da, esp, gps, vc, xénon, sièges él., ct ok vierge, jtes alu19'' pneus neufs, jtes hiver 17'', freins neufs, ét. impec., 26.500.- à disc., Tel. +33382836033

■ **Touran**, 11/07, 72.059 km, gris mét., intér. gris, 1ère main, abs, attelage amov., cd, alarme, ja, airb., odb, clim., vé, da, esp, vc, ct ok vierge, vit. teintée arr. 60%, sythème isofix, boîte auto. fonction winter, 14.200.-, Tel. +3263602863

■ **Touran**, 01/09, 82.000 km, noir mét., intér. cuir , 1ère main, abs, cd, alarme, ja, airb., odb, clim., vé, da, esp, gps, vc, xénon, ct ok vierge, intérieur gris/brun, excel. ét., 17.900.- à disc., Tel. 661736905

■ **Touran 2.0 TDi**, 06/05, 145.000 km, noir, intér. beige, 140 ch, boîte man. 6 vit., 5 plcs, , ABS, ESP, aire condit. man., alarme, att.-rem. amovible, rég. de vit., da, kit main libre, odb, phare anti-brouill., CD, ré, sièges chauff., vc, vé, v. teintées, couroie de distrib. changé à 120000km, carnet entret. compl., 1ère main, 8.900.- à disc., Tel. 661147304

■ **Touran ess.**, '05, 55.000 km, intér. cuir , CD, clim., cruise controle, tr.b.ét., pas accid., 7 sièges, 8 airb., 8.700.- à disc., Tel. 691653865

★ **Touran TDI**, 7 pl., 12.900.-, Tel. 26652607

■ **Ttes pces pour Corrado G60**, Tel. 691871812

Recherche/Suche

KAUFE ALLE VW Bj. '96-'12 auch Unfall! 0049 68 68 15 00

ACH CASH VW, Tel. 621134874

ACH CASH VW, Tel. 594533

Ach. Kaufe VW, Tel. 621145616

Achète cash direct VW de '98 à '11, 7j7, Tel. 621770747

★**AEREN GOLF + POLO KAAFEN MIR**, Tel. 512391 ou 621263252

■ **Ch. Golf ou Passat TDi**, à partir de '05, Tel. 691123291

■ **Ch. n'importe quel mod. VW**, Diesel ou essance, même n'importe quelle année, urgent, Tel. 661412006

■ **Ch. T4 Caravelle**, Transporter ou Multivan, b.ét., étudie toute proposition sauf achat/import récent, Tel. 621405048

■ **Ch. tout type de VW**, Polo, Golf, Passat, dans n'importe quel état, paie cash, Tel. 691517377

■ **Ch. VW T2**, pour restauration, avec papiers, même sans moteur, prix raison., Tel. 621238278

★ **Mir kaafen Aeren VW**, bei lech (2002-2013), Tel. 889494

VOLVO

■ **C30**, 10/09, 54.000 km, noir mét., intér. noir, aide au parking, cruise control, 13.000.- à disc., Tel. +32497207434

■ **C30**, 07/09, 58.000 km, noir mét., intér. noir, 1ère main, abs, cd, alarme, ja, airb., odb, clim., vé, da, esp, vc, ct ok vierge, cse dble emploi, exc. ét., pneus hiv. + jtes, 12.000.- à disc., Tel. 691660786

■ **C30 t5**, 09/07, 42.500 km, gris mét., intér. noir, abs, cd, ja, airb., vé, da, esp, phares auto., ct ok, 220CV, ét. impec., cse déménag., high performance sound system, 12.500.-, Tel. 621300480

C70 2.5 195 CV aut., 07/98, 159.000 km, cuir, clim., park pilot, jtes et pneus hiver, CT vierge 08/13, tr.b.ét., 3.690.-, Tel. 691748571

■ **C70 2.5 Turbo 20S**, '99, 200 cv, full opt., nombr. pces changées avec fact., ct ok 1 an, + 4 jtes hiv., 3.250.- à disc., Tel. 621656388

■ **S40 2.0D**, '07, 158.000 km, noir, intér. cuir , 136 CV, GPRS, full opt., carnet entret., 8.000.-, Tel. 691311550

■ **S80**, '08, 71.200 km, beige mét., intér. noir, prix neuf 53.000.-, abs, cd, alarme, ja, airb., odb, clim., anti-dém., vé, da, esp, gps, vc, xénon, sièges él., ct ok vierge, Allradantrieb 4x4, 18.700.- fixe, Tel. 621500237

■ **V40**, 06/00, 188.000 km, gris, abs, airb., clim., vé, esp, vc, nouv. boîte (même pas 5.000km), nouv. freins, occasion, ct expiré, entretien nécessaire, Tel. 691835695

■ **V50**, 03/06, 87.000 km, gris mét., intér. noir, 1ère main, abs, cd, alarme, ja, airb., odb, clim., anti-dém., vé, da, esp, gps, vc, xénon, ct ok vierge, 11.000.-, Tel. 481722

★ **V50 1,6TDI 110**, 07/08, 114.000 km, gris mét., ABS, CD, airb., clim., vé, ESP, vc, alarme, odb, anti-dém., da, 1ère main, 9.500.-, **Tel. 621182665**

■ **V50 D**, '06, 99.000 km, bleu mét., intér. cuir noir, abs, cd, alarme, ja, airb., odb, clim.aut. bi-zones, anti-dém., vé, da, esp, vc, xénon, sièges él., ct ok vierge, détect. pluie, lumière, recul, papiers franç., 8.900.-, Tel. 691556330

V50 D 136, 11/06, 76.000 km, gris mét., intér. cuir gris, 1ère main, abs, attelage amov., cd, ja 16", to, airb., odb, clim., anti-dém., vé, da, esp, vc, sièges él., ct ok vierge, pneus hiver, bluetooth, park assist. av. + arr., keyless, non fum., 11.000.- à disc., **Tel. 621289855**

■ **XC 90 3.0 Benz.**, '04, 190.000 km, 200 kW, 7 Pl., Vollausstattung, 8.200.- à disc., Tel. 691648062

■ **Xc70**, '05, 238.000 km, gris mét., intér. cuir noir, 1ère main, abs, cd, airb., clim., vé, da, vc, ct ok, 8.000.- fixe, Tel. 691819397 ou 691228301

■ **XC90**, 01/07, 103.000 km, gris mét., intér. cuir noir, ABS, AHK, CD, Alarm, Alufelgen, Airb., Bordcomputer, Klima, Wegfahrsperre, el. FH, Servo, GPS, ZV, Xenon, el. Sitze, TÜV o.k., neue Kupplung vor 6 Monaten. neue Reifen sind 5.000km gelaufen, TÜV ok bis 04/13, 17.900.- à disc., Tel. 691961222

Recherche/Suche

KAUFE ALLE VOLVO Bj. '97-'12 auch Unfall! 0049 68 68 15 00

ACH CASH VOLVO, Tel. 621134874

■ **K. Xc90 V8**, nur Motorversion V8, mit Schiebedach, Navi und 7-sitzer, Tel. 621365556

★ **Mir kaafen Aeren VOLVO**, bei lech, Tel. 889494

AUTRES MARQUES ANDERE MARKEN

Falcon 2000, '74, orig., tr.b.ét., moteur excel., 14.900.-, Tel. 621145550

■ **LKW-Achse**, 150.-, Tel. 23621389 ou 621514087

■ **Offroadbuggy-Gestell**, '11, aus 2''-rouer 3mm stark, nei pneuen, nei bremsanlag, divers supplem., ouni Setz, 750.- à disc., Tel. 621727177

■ **Schmidt Kehrmaschine VKS4.2**, Kehrbreite 2.20m, Zapfwellenantrieb, Anbauplatte größe 3, 2 Seitenschwenkzylinder, Laufräder und Zapfwelle, 4.250.- fixe, Tel. 621238787

■ **Simca 1000**, 3.000.-, Tel. 621728169

Stock de voiture à liquider à petit prix, en bonne état, carrosserie et mécanique, avec garantie **Tel. +32489302333 ou 621404086 www.garagewtc.be**

■ **Traktorseilwinde**, für seitlichen Anbau an Traktor mit Zapfwellenantrieb, an Eicher Tiger angebaut, Preis nach VB, Tel. 621738844

Recherche/Suche

ACH CASH CAMIONETTES, Tel. 621134874

Achat, voiture ferraille, Tel. 691240960

■ **Ch. camionnette**, Tel. 621435590

■ **Ch. petite voit. ou camionnette**, Tel. 691684126

■ **Ch. voiture**, tr. urgent, n'importe quel mod. et marque, à partir de '94, paye cash, Tel. 691707797

■ **Ch. voiture**, avec probl., Tel. 621161476

■ **S. e gudde, klengen Auto**, fir mäi Meedchen, präiswert o. gratis, Tel. 621458515 o. SMS

■ **S. Super 7 Caterham**, Westfield, Tel. 23629695 ou 621670798

CARAVANES WOHNWAGEN

■ **Auvent Brand Nevada**, 05/05, grandeur-modèle 21, tour 939-958 cm, util. 5x, 550.- à disc., Tel. 889313

■ **Auvent de caravane**, ach. en '2011, util. 3 mois, entre 805-830 cm, 300.- fixe, Tel. +33382885332

■ **Beaufort: Mobilhome**, ganz guter Zustand mit Vorzelt, 2 Schlafzimmer, 6.000.-, Tel. 691718950

■ **Befort, Camping Plage: chalet en bois**, place n° 20, près de la piscine, b.ét., terrasse en bois, 3 ch.à.c., 6-8pers., cuis., salon, sdb, wc avec douche, branchement de canalisation, 13.500.-, Tel. 691655160

■ **Camping Belle Vue 2000: Mobilhome**, '08, in Berdorf, 7,50x3,20 m, mit Holz-Terrasse, 9,50x2,20 m, sehr guter Zust., total ausgestattet, Schlafzimmer 3x3.50m, TV mit Antenne, Küche, Salon, Badezimmer, WC, Dusche, sehr sauber, 15.000.- à disc., Tel. 691230348

■ **Camping Le Moulin, Heiderscheidgrund: Mobilhome**, 8x3m, gr. Terrasse, Parkplatz, mit Gartenhaus, 3cm dickes Holz, 260x260, mit Laminat verlegt + Strom, 8.500.- à disc., Tel. 621145858

■ **Caravane Bürstner Belcanto 650 TK**, 07/07, jusqu'à 7pl., peu roulé, avec auvent d'été et auvent d'hiver, mover inclus, excellent état général, 12.500.-, Tel. 26747385

■ **Caravane Fendt Sphir 470**, 07/07, avec tteS opt., TV, micro-onde, boîler, 4pl., ét. impec., 11.500.- à disc., Tel. 621406663

■ **Caravane Home Car 50**, ét. neuf, avec tente, frigo, chauff., roue secours, 2.700.- à disc., Tel. 621225117

Caravane Knaus Sport, '07, 4pl., pré-équip. TV, roue de secours, chauf., chauf.-eau, frigo-congél., four micro-ondes, auvent, stabilisateur sur attelage, 8.000.-, Tel. 621305778 ou +33674008764

■ **Caravane Knaus Südwind 500**, '02, pour 4-6pers., nouv. tente, 5.000.-, Tel. 621235596

■ **Caravane LMC**, 02/03, blanc, tüv ok, 5 places, duomatic, wc/douche, auvent, nouv. pneus, contrôle gaz fait, 7.500.-, Tel. 314187

■ **Caravane pliable Trigano**, '86, blanc, Windsor Type: 3LS, CT ok 04/14, tente beige/brun, 300 kg (ss permis E), + cuisinière, pas sér. s'abst., liv. gratuit, 1.220.- à disc., Tel. 691614170

■ **Caravane Sterckeman 330**, 06/95, superbe état, entreposée garage chauffé, avec diverses options, 3.700.- fixe, Tel. +33617638874

■ **Caravane Sterckeman 330M**, '93, tte équipée, cuisinière 2 becs, pompe à eau, pré-équip. chauff., stabilisateurs carbone, auvent sur mesure avec cuis. et chambre, sans CT (poids inférieur à 500 kg), peu utilisée avec pneus neufs, entretien réalisé (amortisseurs, freins, pneus, stabilisateurs), paiement en liquide dès prise en main, 2.500.-, Tel. +32498812877

■ **Caravane Tappert Puccini 560**, 06/06, blanc, intér. cuir blanc, 1ère main, clim., ant. sat. digit., aide park. élect., 2 tentes + pavillon, stabilisator, super luxe, excel. ét., long. total 7,64m, poids 1560 kg, 14.500.- à disc., Tel. 380265

Caravane Wilk Safari, 05/98, blanc, 7,49m, largeueur 2,29m, poids max. 1500 kg, 6 lits, cuisine, douche, WC, très soigné, ct ok, 8.000.- à disc., **Tel. 661116305**

■ **Consdorf: chalet 42m2NSDORF**, dble vitr., chauff. centr., sdd, cuis,1 ch., 1 bur., isolé hiver, empl. à l'année, visite sur rendez-vous, 47.500.- à disc., Tel. 691525716

■ **Ensemble voiture Buick 2.8 + caravane**, 7m38 ou échange contre motorhome 5.0, ct ok, Tel. 621218059

■ **Grundhof: Mobilhome chalet**, près de la petite Suisse, entièrement équipé, TV, WC, grde entrée, grd espace rangement, terrasse, cuisine, grde chambre, salon, 4.800.- à disc., Tel. +3226481310

■ **Heiderscheid: Mobilhome**, sehr guter Zust., total ausgestattet, in herrlicher Lage, 12.000.- à disc., Tel. 621240011

■ **Hobby Caravane 560 Kmfe**, '03, 6 places, avec nouv. auvent Tencate de 2012, chauffage auvent, se trouve à Renesse (nl), 11.000.- à disc., Tel. 621243984

■ **Hobby Excellent 470 UF**, 03/99, sehr guter Zust., 5 Schlafplätze, zul. Gesamtgew. 1,350kg, Kathrein SAT-Antenne + Grundig TV, Doppelbett mit Federmatratze, 4.995.- à disc., Tel. 621362143

■ **Hobby Prestige 600 Tandem**, '95, ct ok, exc. ét., pour 4 adultes, 2 lits séparés, tente, 5.900.- à disc., Tel. 621547046

■ **Lattenrost u. Matratzen**, für Mobilhome, 180x68, nie benutzt, 300.-, Tel. 909151

■ **LMC Casa Familia**, 04/07, ct ok, sehr gutem zustand, Doppelbett mit Stockbett, Garagentür, kleines Vorzelt, Frischwassertank, 10.000.- fixe, Tel. 691657050

■ **LMC m. Zelt**, 06/96, Wohnwagen komplett fit für den Urlaub, weiss, TüV ok, sehr guter Zust., inkl. Vorzelt, 2. Hand, 5.900.-, Tel. 691605812

■ **Middelkerke: Mobilhome**, (Côte belge), 2ch., WC, douche, cuis., 5-6 pers., pelouse, park. pour voit. privé et clôturé, 5.000.- à disc., Tel. 322747 ou 23640854 ou 621244514

■ **Mobilh. an Holland**, '07, Mobilhome (2007), 2 Schlofzëmmer, WC, Dusch, op Camping op Zeeland, 300m vum Strand, zoustand wie nei, mat Inventar, 21.000.- à disc., Tel. 691438050

★ **Mobilhome**, camp. résid. Berdorf ouvert tte l'année, 2ch., sdb compl., cuis.éq., 6 pers., 3.200.- à disc., Tel. +32489302333 ou 621404086

■ **Mobilhome**, camping de Gilsdorf, 3x12m, terrasse, 4.000.- à disc., Tel. 621694901

■ **Mobilhome à Goebelsmühle**, long. 11m, 1 à 2 ch.à.c., équipé, 2.500.-, Tel. 691161944

■ **Mobilhome Camping Beaufort plage IRM Super Titania Grand-Lux**, ét. neuf, 2 ch.à.c., wc sép., sdb, cuis. éq., terrasse, 35.000.-, Tel. 621275830

■ **Mobilhome Camping Feider Stausee**, 9x3.50m, gr. Terrasse, Hecke, 2 Schuppen, integr. Klimaanlage, aussen Waschbecken, pissoir, 8.800.-, Tel. 531883 ou 621617325

■ **Reisdorf: Mobilhome**, 500.-, Tel. 691744902

■ **Remich, camping Camport: mobilhome**, Schwebsange, 500.- à disc., Tel. 621299998

■ **Tabbert Jeunesse 560 E 2,5**, '04, 3.000 km, blanc, intér. beige, Vorzelt, Küche, Bad, Gas + elektrische Heizung, Boiler, automatische Klimaanlage, komplette Überdachung TV-sat-anlage, und vieles mehr, Preis nach VB, 12.000.-, Tel. 621649117

■ **Wohnwagen LMC Münsterland**, '06, mit Vorzelt + einigem Zubehör, sehr guter Zustand, 1. Hand, 4 Pers., 1 Festbett, 7.000.- à disc., Tel. 621755073

REMORQUES ANHÄNGER

■ **Att.-rem. amovible p. Opel Vectra B Break**, '01, 195.- à disc., Tel. 691418257

■ **Autotransportanhänger**, 2.700kg, 1.250.-, Tel. 691920744

■ **Autotransporter 2.800 kg**, 08/05, mit abbaubarem Spiegel u. Plane, linke Seite zum öffnen an Teleskopstossdämpfern, Stützen, Auffahrrampe, preis nach VB, 3.990.-, Tel. 621685148 ou 621454587

■ **Belle petite remorque à bois ou foin**, 4,6x2,4m., fabriquée sur châssis d'une autochargeuse Mengele, 800.- fixe, Tel. +3280216798

■ **Kl. Viehanhänger**, Tel. 621395420 ou 621366729

■ **Langholzanhänger für Traktor**, mit Ladefläche für Kordenholz 2,5mx1,0mx1,46m, Anhänger, zustand neuwertig, Preis nach VB, 450.-, Tel. 621266753

Loue Remorque pour voitures, Bergem, Tel. 621164958

■ **Petit porte engin**, 4m de long et + de 2m de large, avec rampe de chargement, bon état et bons pneus, 1.200.-, Tel. +33672005885

■ **Rampe pour transporter moto**, à fixer dans la remorque, galvanisée, bon état, 70.-, Tel. +32495501877

■ **Remorque**, de 4m pour charger du bois, Tel. 691396048

■ **Remorque**, 5m de long 1.70 de large, avec bâche, bon état, 1.200.-, Tel. +33672005885

■ **Remorque 2000kg**, '98, 2 ess., avec barres pour remorquage engins, pas de voitures, 1.200.- à disc., Tel. 691248333

■ **Remorque à bois**, dim. 3,6x2,2MR, tr.b.ét., pneus neuf 825x20, 800.-, Tel. +3280216798

■ **Remorque Böckmann**, '09, tr.b.ét., 1.300.-, Tel. 691307330

■ **Remorque chevaux**, '85, gris, b.ét., 2.200.- à disc., Tel. 621370050

■ **Remorque Costo Doublesse 750kg**, 05/05, double essieux non freinée, 256x135 avec 2 rampes alu et rail moto, bâche, roues secours jokey, 1.400.- à disc., Tel. 26959676

■ **Remorque pour chien**, avec 2 cages, lumière int., espace de stockage, b.ét., ct 2012 ok, 1.200.-, Tel. 621246815 ou 691746392

■ **Remorque pour Moto**, 08/97, ct ok, avec 3 rails, mma: 500kg, galvanisée, nouv. roulement skf, 350.- à disc., Tel. 621130622

■ **Remorque pour Quad**, 06/10, 1ère main, remorque plateau, 700.- à disc., Tel. 691209989

■ **Remorque Roady 150**, basculante manuel, ridelles rehaussé, bache, roue jockey, cadenas antivol boule, pneus neufs, 600 kg s/ essieu, tbé, 550.-, Tel. +33382392334

■ **Remorque Stema bachée**, 300.-, Tel. 691538249

■ **Remorque type militaire**, freinée, suspensions à lames, roues 6.8x16 tout terrain, roue secours et une jante, dim. int 206x127x39, 350.-, Tel. +32495501877

■ **Tandem Anhänger 5 T**, 190x500 cm, 1.500.-, Tel. 838367

CPE Votre partenaire confiance depuis 9 ans sur le marché
Pour tous vos crédits contactez-nous au (0032) 63/23 99 29
Réponse en 5 minutes
N° GRATUIT 8002 5900 (à partir d'un poste fixe)
Crédit Populaire Européen SPRL www.cpe-credit.com

Recherche/Suche

■ **Ch. remorque**, avec bâche, 750 kg, Tel. 661100876

■ **Ch. remorque dble essieux**, ou simple fermée, CT ok, max. 500.-, Tel. 661720774

■ **Rech. remorque de Jeep**, 1/4 ton de marque Willys MBT ou Bantam T3, état indifférent, aussi pièces, Tel. +33680425677

■ **S. Traubenanhänger Sonnenau für Traktor**, Tel. 838367 nach 20Uhr

CABRIOLET

Alfa romeo Spider, 05/07, 66.000 km, noir, intér. cuir noir, 1ère main, abs, cd, ja, to, airb., odb, clim., vé, da, esp, vc, siège conducteur chauffant, ct ok vierge, état excellent! tous les entretiens faits au garage Weimerskirch à Junglinster, 14.000.- à disc., **Tel. 691799696**

Alfa romeo Spider, 07/07, 80.000 km, gris mét., intér. cuir bleu, abs, cd, ja, to, airb., odb, clim., anti-dém., vé, da, esp, gps, vc, xénon, sièges él., freins brembo, soundsysteme bose avec 10hp, ct ok vierge, tr.b.ét., rév. compl. récente, nomb. opt., 16.250.- fixe, **Tel. 661197536**

■ **Alfa romeo Spider 1750tbi Quadrifoglio**, 03/11, 2.500 km, rouge, intér. cuir noir, abs, nav. Euro + blue & me, ja 19'', to, airb., odb, clim., anti-dém., vé, da, esp, gps, vc, xénon, sièges él., ct ok vierge, 33.000.- à disc., Tel. 621350273

■ **Alfa romeo Spider ess.**, 10/09, 16.500 km, rouge mét., intér. cuir noir, 1ère main, abs, cd, ja, airb., odb, clim., vé, da, esp, vc, sièges él., ct ok vierge, 4 pneus hiver avec jtes alu., 17.900.- à disc., Tel. 691525747

■ **Audi 80 2.3 Cabrio**, '93, 188.000 km, violet mét., intér. cuir noir, beauc. de nouv. pces, ttes opt., tr.b.ét., ct ok 7/13, jantes Brock 10x16 + jantes orig. avec pneus été, ttes révisions faites, 3.900.- fixe, Tel. 691716733

■ **Audi 80 cabrio**, '93, 214.000 km, noir mét., intér. noir, cd, ja, clim., vé, da, vc, ct ok 07/2013, nouveau freins, sièges sport cuir noir, 2.800.- à disc., Tel. 621144146

■ **Audi A3**, 07/08, 58.000 km, gris mét., intér. cuir noir, ABS, CD, alarme, ja, airb., odb, clim., anti-dém., vé, da, ESP, vc, Xénon, radar de recul, CT ok vierge, GPS DVD MMI 16/9, dernier entretien à 48.000km, filet anti-remous, 20.000.- à disc., Tel. 621785288

■ **Audi A4 Cabriolet**, 05/03, 146.500 km, bleu mét., intér. cuir gris, abs, attelage, cd, alarme, ja, airb., odb, clim., anti-dém., vé, da, esp, vc, ct ok vierge, b.ét. général, jtes 18'', ct ok, 12.500.- à disc., Tel. 621363284

■ **Audi TT Roadster 2.0 TFSI**, 06/08, 34.500 km, bleu mét., intér. cuir marron, 1ère main, abs, attelage, cd, alarme, ja, to, airb., odb, clim. auto, anti-dém., vé, da, esp, gps, vc, xénon, ct ok vierge, non fum., non accid., édition sport, sound system bose, sièges chauf., garantie Audi Long Life, 20.900.-, Tel. 621497730

■ **Audi TT Roadster 2.0 TFSI S-Tronic**, 07/, 77.000 km, noir mét., intér. cuir noir, abs, cd, alarme, ja, airb., odb, clim., anti-dém., vé, da, esp, gps, vc, xénon, cuir plus, châssis sport, sièges chauff., ct ok, boîte auto./séquentielle/palettes au volant, non-fum., exc.ét., 20.000.- à disc., Tel. +33778801376

■ **Audi TT roadster**, 11/99, 140.000 km, gris, intér. cuir orange, abs, cd, alarme, ja, airb., odb, clim., vé, vc, xénon, tr. soignée, avec jtes alu pneus été, jtes acier avec pneus hiver, 9.500.- à disc., Tel. 661690415

■ **BMW 330 D**, 06/06, 48.400 km, noir mét., intér. rouge, abs, cd, alarme, ja, airb., odb, clim., anti-dém., vé, da, esp, vc, xénon, sièges él., ct ok vierge, m sport pack, jantes 19'', voit. d'été, 23.800.- à disc., Tel. 621300143

■ **Bmw 320 D coupé cabrio**, 06/11, 6.000 km, noir mét., intér. cuir marron, 1ère main, abs, cd, alarme, ja, airb., odb, clim., anti-dém., vé, da, esp, gps, vc, xénon, sièges él. sport, tél., ct ok vierge, prix neuf 53.800€, garantie 4 ans, 39.750.- à disc., Tel. 26747385

■ **Bmw 320 ess.**, 05/10, 19.000 km, noir mét., intér. cuir beige, 1ère main, abs, cd, ja, airb., odb, clim., vé, da, esp, vc, sièges él., ét.neuf, roulé 1 an, pneus hiver en opt. pour 600.-, 32.000.-, Tel. 691405565

■ **Bmw 323**, 02/02, 163.000 km, bleu mét., intér. cuir gris, abs, cd, alarme, ja, to, airb., odb, clim., anti-dém., vé, da, esp, gps, vc, xénon, sièges él., dvd,tv, ct ok vierge, jtes M3, susp. sport Eibach, 8.450.- à disc., Tel. 661111699

■ **Bmw 325 Cabrio**, 05/09, 34.000 km, gris mét., intér. cuir noir, 1re main, ABS, CD, ja, airb., odb, clim., anti-dém., vé, da, ESP, vc, Xénon, CT ok vierge, garantie 12 mois, 29.900.- fixe, Tel. +33382233505

★ **Bmw 325i Cabrio**, noir, cuir, 15.900.-, Tel. 26652607

■ **Bmw 330 Cabrio**, 06/00, 84.000 km, gris mét., intér. cuir noir, ja, odb, anti-dém., Xénon, sièges él., memory, capote él., CT vierge, PDC, 4 roues hiver, coupe-vent, sans accident, 10.600.- fixe, Tel. 621496963

■ **Bmw Z3 2.8 ess.**, '97, 80.000 km, noir mét., intér. cuir , abs, cd, alarme, ja, airb., clim., vé, da, esp, vc, sièges él., 6 cyl., 193CV, pack M, ct ok vierge, 10.000.- fixe, Tel. 479311284

■ **Bmw Z3 M Roadster**, 06/, 94.580 km, noir mét., intér. cuir noir, ABS, CD, alarme, ja, to, airb., odb, anti-dém., vé, ESP, vc, sièges él., CT ok vierge 09/12, voiture d'été, carnet compl., tr.b.ét., ou échange poss. contre BMW M3 Cabrio ou Audi S4 Cabrio, 17.200.-, Tel. 661497777

■ **Bmw Z4**, 04/10, 48.000 km, noir mét., intér. cuir noir, abs, cd, alarme, ja, airb., odb, clim., anti-dém., vé, da, esp, gps, vc, xénon, sièges él., ttes opt., ct ok vierge, tr. prop., m-sportpaket, comfort-paket, sièges et volant chauf., connexion usb/idod, bluetooth pour gsm, etc, garantie 04/2013, 27.000.- à disc., Tel. 661936741

■ **Bmw Z4 2.5i ess.**, 12/04, 103.000 km, gris mét., intér. cuir noir, abs, cd, alarme, ja, airb., odb, clim., anti-dém., vé, da, esp, vc, ct ok, tr.b.ét., jtes 18'', CT ok, carnet complet BMW, 12.900.- fixe, Tel. 691815183

■ **Cadillac Eldorado**, '75, convertible, sans CT, 5.500.- à disc., Tel. 621265089

■ **Chevrolet Corvette**, 03/05, 55.000 km, rouge mét., intér. cuir noir, 1ère main, abs, cd, alarme, ja, airb., odb, clim., anti-dém., vé, da, esp, gps, vc, xénon, sièges él., ct ok, tr.b.ét., échap. sport, révis. faites (nouv. freins (plaq. et disques), 39.000.- à disc., Tel. 621211370

■ **Chevrolet Corvette**, 06/86, 135.000 km, rouge, intér. noir, ABS, CD, alarme, ja, clim., vé, GPS, vc, CT ok vierge 06/2011, tbé, 15.000.- fixe, Tel. 621282118

■ **Citroen 2 CV**, 07/58, gris, intér. bleu, entièr. rest., nouv. moteur, embr., capote, sièges, susp., etc., pour collectionneur, 8.490.- à disc., Tel. 621685148

■ **Citroen 2 cv Azam coupé**, 07/66, 80.000 km, gris, intér. gris, très bon état, restaurée, nbses pièces neuves, Tel. 621217192

■ **Citroen C2 ess.**, rouge, intér. gris, 6 cv2, 1 rot + 1 grün sofort Fahrbereit, alle anderen zum restaurieren, 1 Visa, 2 Austauschmotoren, 2 Austauschgetriebe aus Platzmangel, 11.000.-, Tel. 621686368

■ **Fiat Punto cabrio**, '95, 117.000 km, noir, ess., capote noire, aucun frais à prév., distri ok, ct ok, 1.250.- à disc., Tel. +33610531095

■ **Land rover Freelander 2 TD4 HSE Aut.**, 11/09, 49.000 km, noir mét., intér. cuir beige, 1. Hand, ABS, AHK, CD, Alarm, Aluf., Schiebedach, Airb., Bordcomputer, Klima, el. FH, Servo, ESP, GPS, ZV, Xenon, garantie 11/02, 28.000.-, Tel. 23667383

■ **Land rover Freelander D**, 05/03, 73.000 km, noir, intér. noir, abs, cd, alarme, to, airb., clim., vé, da, ct ok, 12.000.- à disc., Tel. 26876426

■ **MERCEDES SLK 320**, '01, 74.000 km, gris mét., intér. cuir , abs, cd, alarme, ja, to, airb., odb, clim., anti-dém., vé, da, esp, gps, vc, xénon, sièges él., ct ok vierge, 2.propr., sound system MB Bose, full opt., tr.b.ét., carnet MB, 10.900.-, Tel. 621157781

Mazda Mx-5, 08/02, 89.000 km, gris mét., intér. cuir marron, abs, cd, ja, airb., vé, da, vc, mazda mx 5 phoenix edition, ct ok vierge, porte bagage, hardtop, volant 2 coul. cuir, antibr., pneus été/hiv., 9.800.- à disc., **Tel. 808419**

■ **Mazda Mx-5**, 04/00, 62.000 km, vert mét., intér. cuir beige, 1ère main, abs, cd, ja, airb., vé, da, esp, vc, kit auto tuning Hinsberger, ct ok, voiture d'été et de garage, ét. impec., 11.500.- à disc., Tel. 621141252

★ **Mazda Mx-5 1.6i**, '00, 150.000 km, vert, 3.900.-, Tel. 691502793

■ **Mazda Mx-5 2.0 Niseko 160CV**, 03/09, 54.000 km, gris mét., intér. cuir marron, abs, cd, airb., clim., anti-dém., vé, da, esp, vc, phares antibr., ja été et hiver orig. mx5 17'', cd-mp3, non fumeur, carnet à jour, ct ok vierge, 15.850.-, Tel. 691748937

■ **Mazda Mx-5 cabrio**, '02, 41.000 km, vert, intér. cuir beige, abs, ja, airb., ct ok, radio-cd, tbé, 8.500.- à disc., Tel. 23669323 ou 691669323

■ **Mercedes 350 SL ess.**, '71, 140.000 km, beige, intér. marron, ja, da, ct ok, ét.impec., carross. refaite, nouv. peint., int. cuir refait, nouv. softop, nouv. pneus, boîte aut., 13.000.-, Tel. 621284850

■ **Mercedes E 220**, 01/95, 147.900 km, rouge mét., intér. cuir noir, abs, cd, to, airb., vé, da, esp, vc, jantes et contour AMG, ct ok vierge, ét. impec., kit AMG, rab. sport, 5.700.- à disc., Tel. +3263370629

■ **Mercedes SL 230**, 04/65, 75.000 km, beige, intér. cuir rouge, ct ok, 47.500.- à disc., Tel. 26652195 ou rens. 505947

■ **Mercedes SLK 200 Kompressor Final Edition**, 09/03, 105.695 km, noir, intér. cuir noir, abs, cd, alufelgen, airb., klima, el. fh, servo, zv, sitzheitzung, nr, sheckheft 8-fach auf alu, Ledersitze schwarz, Mittelkonsole in Vogelaugenahorn, 8.800.- à disc., Tel. +4915158138187

■ **Mercedes SLK 230 Kompressor**, '00, 128.000 km, tr.b.ét., 2ème main, rouge, 4 pneus Goodyear neufs, ttes opt., 7.900.- à disc., Tel. +33681054926

■ **Mercedes SLK 230K**, 01/02, 140.000 km, gris mét., intér. cuir noir, BV6, 1ère main, 145 kW, abs, cd, alarme, to, clim., esp, vc, sièges él., ct ok, limit. de vit., sans accid., non fum., 8.850.- à disc., Tel. 621265280

■ **Mercedes SLK200 Cabrio**, 03/10, 56.000 km, noir mét., intér. cuir noir, abs, cd, alarme, ja, to, airb., clim., vé, da, esp, vc, sièges él., ét. impec., ttes opt., non fumeur, pneus hiver et pneus été, chargeur cd, mp3, kit iphone et usb, garantie 1 an garage Mercedes, 25.000.- à disc., Tel. 691660228

Mercedes Top SLK, 05/09, 45.956 km, bleu mét., intér. cuir noir, 1ère main, abs, cd, alarme, ja, to, airb., odb, clim., anti-dém., vé, da, esp, vc, xénon, ct ok, avec roues hiver alu 18'', 24.500.-, **Tel. 621771928**

■ **Mgf**, 01/01, 110.000 km, gris mét., intér. cuir noir, ct ok, 5.800.- à disc., Tel. 621185700

■ **Mgf**, 98.000 km, bleu, tr.b.ét., + hardtop, 3.900.- à disc., Tel. 691788167

Mini Cooper, 04/10, 27.000 km, intér. cuir , abs, cd, alarme, ja, to, airb., odb, clim., anti-dém., vé, da, esp, vc, sièges él., ct ok vierge, 20.500.-, Tel. 621251933

■ **Nissan 300zx Twin Turbo**, 08/92, 95.500 km, rouge, intér. cuir noir, abs, cd, alarme, ja, to, clim., anti-dém., vé, da, vc, sièges él., ct ok, tr. bel ét. d'origine, 13.000.- à disc., Tel. +33621424204

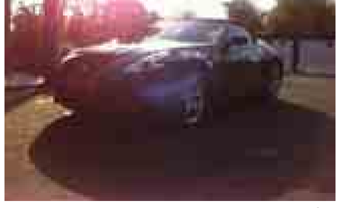

Nissan 370 z, 05/11, 6.500 km, noir mét., intér. cuir noir, 1ère main, abs, cd, alarme, ja, airb., odb, clim., anti-dém., vé, da, esp, vc, xénon, sièges él., jantes alu 19'', complet sauf gps, ct ok vierge, parfait état, garantie Nissan 05/2014, 35.500.- fixe, **Tel. 691164891**

Opel Astra Cabrio Twintop 1.9 CDTi, 10/08, 26.000 km, tr. peu roulé, 150CV, 6 vit. full opt., tr.b.ét., coul. brun mét., park assistance, vé, radio MP3, phares antibr., airb., odb, navi., sièges cuir chauff., cruise controle, jtes aliages, 1ère main, non fum., ct ok jusqu'à 03/13, pas sér. s'abst., 14.900.- à disc., Tel. 621262162

■ **Opel Astra cabriolet 1.9CDTi cosmo**, 06/08, 81.000 km, noir mét., intér. cuir rouge, 1ère main, abs, cd, ja, to, airb., odb, clim., anti-dém., vé, da, esp, vc, bcp d'opts en plus, ct ok vierge, belle cabrio sport opc-line, 180CV, 1x au Lux., tr. propre, ttes rév. faite, nouv. pneus été 100%, 11.990.- à disc., Tel. 691170285

■ **Opel Tigra**, 04/08, 69.891 km, intér. cuir rouge, 1ère main, abs, cd, ja, to, airb., clim., vé, da, esp, vc, twin top, ct ok vierge, rétro dégiv., siège chauf., pneus + jtes hiver, bi-color bleu/gris mét., 11.000.- à disc., Tel. 621780620

■ **Opel Tigra**, 04/08, 48.000 km, intér. cuir rouge, abs, cd, alarme, ja, airb., clim., vé, da, esp, gps, vc, 4 jtes hiver avec pneus, ct ok vierge, tr. belle, carnet, cse bébé, 10.200.- à disc., Tel. 621285856

■ **Opel Tigra Linéa Rossa**, 09/09, 48.700 km, noir mét., intér. cuir gris, 1re main, CD, ja, to, airb., clim., anti-dém., vé, da, ESP, vc, CT ok vierge, cse santé, révision faite, 4 pneus neufs + pneus hiver, sièges chauff., 9.000.- fixe, Tel. 621097965

■ **Peugeot 206**, 05/05, 78.000 km, gris mét., intér. noir, abs, cd, to, airb., odb, clim., anti-dém., vé, da, esp, vc, changeur 5 cd, détect. pluie, phares auto., ct ok vierge, windschott, ja 16'', jtes hiver 15'', tr.b.ét. + non fum., service à 70.000km, tjrs dans gge, ct 01/2014, carnet incl., 9.000.- à disc., Tel. 691513523

■ **Peugeot 206 CC 1.6 110CV**, 11/02, 136.500 km, bleu mét., intér. bleu, cd, ja, to, airb., vé, da, vc, phares + ess.-glaces auto, pack alu, clim. auto, ct ok, windstop, Tel. +33680614123

■ **Peugeot 207 CC**, 6/08, 92.000 km, gris mét., intér. noir, 1ère main, abs, cd, ja, to, airb., odb, to, clim., vé, esp, vc, ct ok vierge, pneus hiver + été, courroie faite, 8.500.-, Tel. 621735430

■ **Peugeot 207 CC 1.6 VTi**, '08, 53.025 km, rouge mét., intér. noir, abs, cd, to, airb., odb, vé, da, vc, ct ok vierge 6 mois, 120 CV, pack sport, tr. propre, entretient garage, 10.500.- à disc., Tel. +33661828478

■ **Peugeot 306**, 05/95, 135.000 km, noir, intér. gris, ess., 650.- à disc., Tel. +32498070758 ou +3263402020 dispo le week-end

■ **Peugeot 307 CC**, 12/06, 123.000 km, noir mét., intér. gris, abs, cd, ja, airb., odb, clim., anti-dém., vé, da, esp, vc, ct ok vierge, urgent, 7.500.- à disc., Tel. +33681329629

■ **Porsche 911**, '84, 195.000 km, noir, ct ok, b.ét., 22.000.- à disc., Tel. 691666265

■ **Porsche 997 Turbo cabrio**, 08/08, 24.000 km, gris mét., intér. cuir noir, 1ère main, abs, cd, alarme, ja, airb., odb, clim., anti-dém., vé, da, esp, gps, vc, xénon, sièges él., ct ok vierge, freins céramique, prix neuf 189.000.-, ét. impec., pas accid., pas de rayures ni de bosses, à voir, 96.000.-, Tel. 661224224

■ **Porsche Boxster**, 08/09, 25.000 km, noir mét., intér. cuir noir, 1ère main, abs, cd, alarme, ja, airb., odb, clim., anti-dém., vé, da, esp, vc, xénon, sièges él., ct ok vierge, car non fum., parf. ét., dorts dans gge, etc, 42.000.- à disc., Tel. 661216492

■ **Porsche Boxster**, 04/99, 56.000 km, gris mét., intér. cuir orange, abs, cd, alarme, ja, airb., odb, clim., vé, da, esp, vc, sièges él., ct ok vierge, voiture d'été, très soignée, multiples opt., 19.000.- à disc., Tel. 621203072

■ **Porsche Boxster 3.2**, 05/00, 110.000 km, bleu mét., intér. cuir beige, abs, cd, alarme, ja, to, airb., clim., vé, da, esp, vc, xénon, sièges él., ct ok vierge, tiptr., ét. excell., 14.900.- à disc., Tel. +33674858311

■ **Porsche Boxster 987 2.7**, 02/06, 62.500 km, gris mét., intér. cuir noir, 240cv, pack sport, abs, cd, alarme, ja, airb., odb, clim., anti-dém., vé, da, esp, vc, xénon, ct ok vierge, roule qu'en été, toujours au garage, jamais accidentée, tbé, 25.800.- à disc., Tel. 621103403 ou 621541818

■ **Porsche Boxster S**, 02/00, 56.000 km, rouge, intér. cuir noir, ABS, CD, alarme, ja 18'', airb., clim., anti- dém., vé, da, ESP, vc, sièges él., CT ok vierge, carnet, gros entret. ok, pneus neufs, 14.950.- à disc., Tel. 26620610

Porsche Boxster S 295 CV, 06/07, 80.900 km, noir mét., intér. cuir , 1re main, sièges él., cuir Terracotta, bi-Xénon, saute-vent, sortie d'échapp. en acier spécial chromé, enjol. de roues av. écusson Porsche, ja 19'' Carrera Sport, charg. CD, sièges chauff., 2 nouv. tapis, baguett. de seuil de porte en acier, arceaux de sécurité en aludesign, Bose Sound System, charg. CD, PCM, 4 pneus hiver, carnet à jour chez Porsche Lux., CT vierge, 29.300.- à disc., Tel. 691518319

■ **Porsche Boxster S 3.2 260 CV**, 12/03, 93.000 km, bleu mét., intér. bleu, 1re main, ABS, CD, alarme, ja, to, airb., odb, clim., anti-dém., vé, ESP, vc, Xénon, sièges él., Xénon + lave- phares, CT ok vierge, soignée, parfait état mécanique carrosserie irréprochable, intér. alcantara/cuir bleu, 2 trains de pneus neufs (été + hiver), 18.900.- à disc., Tel. 691600099

■ **Porsche Boxster S 987**, 09/07, 50.000 km, noir mét., intér. cuir , abs, cd, alarme, ja, to, airb., odb, clim., anti-dém., vé, da, esp, vc, xénon, sièges él., ét. impec., grde rév. 04/2012, ct ok vierge, noir basalt metallic, int. cocoa, bi-xenon, chauf. siég., etc., 30.000.- à disc., Tel. 621304710

■ **Renault Megane**, 11/05, 71.000 km, beige mét., intér. gris, 1ère main, abs, cd, ja, airb., odb, clim., anti-dém., vé, da, vc, ct ok vierge 05/2013, tr. propre, pneus hiver neufs sur jtes, rév. 70.000 km ok, 9.800.- à disc., Tel. 398035

■ **Saab 9.3 210 CV**, 03/11, 27.000 km, noir mét., intér. cuir noir, 1re main, ABS, CD, alarme, ja, airb., odb, clim., vé, da, ESP, GPS, vc, Xénon, sièges él., coupe-vent, pneus hiver, CT ok vierge, exc.état, non-fum, prix neuf: 50.000.-, p.v., garantie 2013, 36.900.- à disc., Tel. 621276484

■ **Saab 9.3 D cabrio**, 07/08, 65.000 km, blanc, intér. cuir gris, 1ère main, abs, cd, alarme, ja, airb., odb, clim., vé, esp, nav., 16.900.- à disc., Tel. 621180561

■ **Smart Roadster 60 kW**, 04/04, 80.500 km, beige mét., intér. cuir gris, ABS, CD, ja, airb., clim., anti-dém., vé, ESP, vc, CT ok vierge, rabaissée suspension Bilstein, jtes Smart 17'', porte-bagages coffre, 5.900.- à disc., Tel. 621491923

■ **Smart Roadster Blackjack Cabrio**, 08/04, 40.000 km, noir, intér. cuir gris, portes LSD/papillon, insert carbone, +2e paire ja 16'' d'orig., spoiler av./arr., jtes 17'' + bcp d'autres opt., 13.000.-, Tel. 621195026 ou 621345430

■ **Smart Roadster Brabos**, 03/05, 53.000 km, vert mét., intér. cuir noir, abs, cd, ja, airb., odb, clim., vé, esp, xénon, ct ok, 12.000.- à disc., Tel. 621389529

■ **Volkswagen Coccinelle Cabriolet**, '80, peinture bleue à revoir, 3.000.- à disc., Tel. 621747552

Volkswagen Eos 2.0 TFSI (200XCV), 07/06, 85.000 km, gris mét., intér. cuir rouge, abs, cd, alarme, ja, to, airb., odb, clim., anti-dém., vé, da, esp, gps, vc, xénon, sièges él., ct ok, non fum., tr. soignée et non accid., ttes opt., etc, 12.500.- à disc., **Tel. 691795641**

■ **Volkswagen Golf 1 Cabrio Sportline**, 05/92, 122.000 km, noir mét., intér. noir, cd, ja, to, odb, da, ct ok, très belle, capote neuve gr siège recaro 100% orig., 3.500.- à disc., Tel. 621391534

■ **Volkswagen Golf 3 Cabrio Karman**, '95, 220.000 km, marron mét., intér. noir, nouvelle capote, nouv. freins, b.ét., 2.500.- à disc., Tel. 621227194

■ **Volkswagen Golf Cabrio 1,6 TDi**, 5/12, 8.400 km, blanc, intér. noir, ttes opt., 1ère main, abs, cd, alarme, ja, to, airb., odb, clim., anti-dém., vé, da, esp, gps, vc, xénon, ct ok vierge, comme neuf, disp. de suite, garantie garantie usine, 24.990.-, Tel. 621322299

■ **Volkswagen Golf Cabrio Havana**, 04/86, ct ok, int. et ext. restauré, ét. d'orig., jantes AVUS 14'' d'orig., jtes 15'' en opt., 5.000.-, Tel. 621198841

■ **Volkswagen Golf I**, 04/87, 245.000 km, blanc, intér. rouge, 2ème main, cd, ja, ct ok, pour amateur, voiture ancienne + 4 pneus hiver avec jtes et plaquettes de freins, 1.500.- à disc., Tel. 621592057

■ **Volkswagen Golf III Cabrio GTi**, 05/95, 109.000 km, noir mét., intér. cuir noir, abs, cd, ja, to, airb., odb, anti-dém., vé, da, ct ok, pas de bosses, pas de rouille, capote élect., km réel, pas accident., courroie de distr. neuve, etc, 3.900.- à disc., Tel. 621530196

■ **Volkswagen Golf III Coupé Cabrio TDi**, 08/97, violet mét., intér. cuir beige, 1ère main, abs, attelage, cd, alarme, ja, airb., odb, clim., anti-dém., vé, da, vc, ct ok, tr. économ., pour collection., b.ét., 4.500.- à disc., Tel. 23651631

■ **Volkswagen Golf IV Cabrio**, '98, 240.000 km, abs, cd, ja, airb., odb, vé, da, vc, ct ok, 2.690.- à disc., Tel. 691996269

■ **Volkswagen New beetle**, 01/06, 105.000 km, bleu mét., intér. noir, ess., abs, cd, alarme, ja, airb., odb, clim., vé, da, esp, ct ok vierge, TBE, 9.990.- à disc., Tel. 691233227

■ **Westfield**, '92, intér. cuir marron, à refaire, conduite à gauche, papier lux., beauc. de nouv. pièces, 7.250.-, Tel. 661758790

Recherche/Suche

KAUFE ALLE CABRIO Bj. '90-'12 auch Unfall 0049 68 68 15 00

ACH CASH CABRIO, Tel. 594533

Achète cash direct CABRIOLET de '98 à '11, 7j7, Tel. 621770747

TOUT TERRAIN GELÄNDEWAGEN

KAUFE ALLE 4x4 Bj. '90-'11 auch Unfall 0049 68 68 15 00

Achète à très bon prix, tte marque, même km élevé, refus CT, panne ou même saisie, etc, paie cash, se déplace dans l'heure, Tel. +32489302333 ou 621404086

■ **Audi Q5**, 06/11, 20.000 km, marron mét., intér. beige, abs, ahk, cd, alarm, alufelgen, airb., bordcomputer, klima, wegfahrsperre, el. fh, servo, gps, zv, xenon, tüv o.k., 38.400.- à disc., Tel. +4917680299625

■ **Audi Q5 TDi SE**, 06/09, 71.000 km, violet mét., intér. cuir gris, 1ère main, abs, cd, alarme, ja, airb., odb, clim., vé, esp, gps, vc, sièges él., ct ok, cuir hold assist, Audi multimédia, syst. station. Audi plus, pneus hiver, prép. bluetooth gsm, com. vocale, régul. vit., pack bagages, comme neuve, nbses opt., 31.000.- à disc., Tel. 691433335

■ **Audi Q7 3.0 TDi**, '06, 124.000 km, gris mét., intér. cuir noir, 1ère main, abs, cd, alarme, ja, airb., odb, clim., anti-dém., vé, da, esp, vc, sièges chauff., 7pl., ct ok, 22.900.-, Tel. 621270141

■ **Bmw X3**, 10/06, 96.000 km, noir, intér. gris, ABS, CD, ja, airb., odb, clim., anti-dém., vé, da, ESP, vc, régul. de vit., capteur de pluie, radars av./arr., allumage des feux aut., volant régl., CT ok, 4 pneus neufs, non-fum., carnet BMW, photos suppl. sur demande, 16.500.- fixe, Tel. +33618529478

■ **Bmw X3 1.8 d**, 08/09, 118.000 km, rouge mét., intér. cuir noir, 1ère main, abs, cd, ja, airb., odb, clim., anti-dém., vé, da, vc, ct ok, sac pour ski, volant multif., radio bmw business cd parc dist. control, sièges chauf. à l'avant, 20.000.- fixe, Tel. 691462085

■ **Bmw X3 2.0 d pack Luxe**, 06/07, 110.000 km, gris mét., intér. cuir noir, abs, cd, alarme, ja, to, airb., odb, clim., anti-dém., vé, da, esp, gps, vc, bluetooth, ct ok vierge, 4 pneus hiver, entretien BMW à jour, 19.500.- à disc., Tel. +33615877482

Bmw X3 3.0 D 204 cv Sport, 03/05, 157.000 km, noir mét., intér. cuir gris, abs, sièges cuir chauff., radio-cd Buisness, alarme, ja 18'', airb., odb, clim., anti-dém., vé, da, esp, vc, carnet compl., révis. faite à 157.000 km, 6 vit. manuelle, vol. sport multif., tempomat, PDC av./arr., bouton 4x4, phares auto., tr. b. ét., 13.200.-, Tel. 691657425

■ **Bmw X5**, 12/05, 189.000 km, noir mét., intér. cuir noir, 1ère main, moteur refait, jms accid., 16.000.- fixe, Tel. 23661277 ou 621235151 après 19h

■ **Bmw X5 D**, 06/09, 46.500 km, gris mét., intér. cuir noir, 1ère main, abs, cd, alarme, ja, airb., odb, clim., anti-dém., vé, da, esp, gps, vc, xénon, sièges él., ct ok vierge, excel.ét., kit main libres, radar recul, vitre teint., volant multif., non fum., pneus hiver en plus, 45.000.-, Tel. 691102660

■ **Bmw X5 ess.**, 06/02, 34.000 km, gris mét., intér. cuir noir, 1ère main, abs, attel., cd, alarme, ja, to él., airb., odb, clim., anti-dém., vé, da, esp, gps, vc, xénon, sièges él./chauff., ct ok vierge, full opt., couleur gris mét., tv, attel., rév. faite, excel.ét., 21.000.- fixe, Tel. +33658816663

■ **Bmw X6 3.0 D Xdrive**, 07/09, 55.400 km, noir, intér. cuir noir, 1ère main, abs, cd, alarme, ja, odb, clim., anti-dém., vé, da, esp, gps, vc, xénon, sièges él., pneus hiver, ct ok vierge, garantie 1. Propriétaire, 43.500.-, Tel. 691140166

■ **Chevrolet Blazer**, 01/01, 49.000 km, blanc mét., intér. gris, abs, radio K7, airb., clim., vé, da, vc, sièges arr. rabatt. entièr., ct ok, b. ét., 8.350.- à disc., Tel. +32488159307

■ **Chevrolet Blazer LT 4X4**, 04/98, 250.000 km, noir, intér. cuir gris, abs, attelage, alarme, ja, to, airb., odb, clim., anti-dém., vé, da, vc, sièges él., ct ok vierge, probl. moteur LPG, 2.000.- à disc., Tel. 691431817

■ **Dacia Duster**, 10/11, 13.000 km, gris, intér. noir, 1ère main, abs, attelage, cd, ja, airb., clim., anti-dém., vé, da, esp, vc, ct ok vierge, 4 pneus hiver neufs, garantie 1 an 2 mois, 14.000.- à disc., Tel. 661790220

■ **Dacia Duster**, 03/11, 17.000 km, noir mét., intér. noir, 1ère main, abs, cd, ja, airb., clim., vé, da, vc, ct ok vierge, 11.500.- fixe, Tel. 592224

■ **Dacia Duster**, 09/11, 3.500 km, gris mét., intér. gris, 1re main, ABS, CD, ja, airb., odb, clim., anti-dém., vé, da, vc, CT ok vierge, échange poss. contre petite voiture ou Break, garantie encore 2,5 années ga, 15.500.- à disc., Tel. 26780803

■ **Daihatsu Rocky 2.8TD**, '94, 187.000 km, bleu, attelage, ja, vé, vc, ct ok 07/13, 2.990.- à disc., Tel. 691418257

■ **Daihatsu Rocky D**, 03/96, 111.000 km, vert, intér. gris, état correct, 4 pneus presque neufs, 3.500.- à disc., Tel. 621190367

■ **Ford Excursion**, 07/00, 100.000 km, noir mét., intér. cuir beige, abs, attelage, cd, ja, airb., odb, clim., vé, da, gps, vc, sièges él., ct ok vierge, nouv. pneus, nouv. freins, rév. gpl avec 2 nouv. réservoirs, taxe camionnette, donne pièces avec, urgent, 15.000.- à disc., Tel. 661317125

■ **Hummer H3**, 08/07, 56.000 km, jaune mét., intér. cuir noir, 1ère main, abs, attelage, cd, alarme, ja, airb., odb, clim., anti-dém., vé, da, esp, vc, sièges él., ct ok vierge, tr.b.ét., rév. faites, 8 jtes & pneus (hiver & été), chaines hiver, lpg, 29.000.- à disc., Tel. 621211370

■ **Hyundai Santa Fe D aut.**, 04/09, 76.000 km, gris mét., intér. cuir noir, ABS, CD, attelage, alarme, ja, to, airb., odb, clim., anti-dém., vé, da, ESP, GPS, vc, sièges él. pneus neufs pack exc, 18.000.- à disc., Tel. +33760360931

■ **Hyundai Santa fe**, 02/06, 93.000 km, gris mét., intér. bleu, cd, clim, abs, airb, ja, attelage, ct ok vierge, entretien garage, 9.500.- à disc., Tel. +33637644457

Hyundai SantaFe, 06/04, 98.685 km, gris mét., intér. cuir gris, abs, attelage, cd, alarme, ja, airb., odb, clim., anti-dém., vé, da, esp, vc, ct ok vierge, sièges av. chauf., régul. vitesse, exc. ét., 7.000.- à disc., **Tel. 621130175**

■ **Hyundai Tucson**, '08, 109.000 km, gris, intér. noir, cd, alarme, airb., odb, clim., vé, gps, ct ok, ét. ok, rév. 105.000 ok, 8.000.- à disc., Tel. 621144351

■ **Hyundai Tucson 2.0i pack**, 12/09, 48.000 km, vert mét., intér. cuir noir, 1ère main, abs, cd, alarme, airb., clim., vé, da, esp, gps, vc, sièges él., ct ok vierge, 136CV, 5pl., gasoil, man. 6 vit., 14.500.- à disc., Tel. 582574 ou 661692472

■ **Hyundai Tucson CDI Sport**, 08/05, 78.900 km, intér. cuir beige, ABS, CD, alarme, ja, airb., odb, clim., anti-dém., vé, da, ESP, vc, Xénon, CT ok vierge 02/13, jamais accid., 9.950.-, Tel. 621286860

■ **Hyundai Tucson D**, 02/06, 154.000 km, noir mét., intér. cuir noir, ABS, CD, alarme, ja, airb., odb, clim., vé, da, ESP, vc, Xénon, sièges él., CT ok vierge, urgent, garantie 8 mois, 7.500.- à disc., Tel. 691201273 ou 691808353

■ **Isuzu D-Max 3.0 170PS**, 09/11, 15.000 km, blanc, intér. gris, 1. Hand, ABS, AHK, CD, Alarm, Alufelgen, Airb., Bordcomputer, el. FH, Servo, ESP, GPS, ZV, Xenon, TÜV o.k., Topzust., , garantie 4 Jahre, 23.500.-, Tel. 621210569

Jeep Cherokee, 07/07, 133.000 km, bleu mét., intér. cuir gris, 1ère main, abs, attelage amov., cd, alarme, ja, airb., odb, clim., anti-dém., vé, da, esp, gps, vc, sièges él., cuir chauf., cruise controle, roue de secours sur coffre, parrot, ct ok vierge, 163CV, rév. 130.000 + bougies + cour. ok, nv. disque + plaquette av., 10.500.- à disc., **Tel. +32492852664**

■ **Jeep Grand cherokee**, 03/07, 142.000 km, noir mét., intér. cuir gris, abs, attelage, cd, alarme, ja, airb., odb, clim., vé, da, esp, gps, vc, sièges él., ct ok vierge, équipement overland, 16.667.-, Tel. 691388025

■ **Jeep Wrangler**, 08/09, 12.500 km, rouge mét., intér. gris, 1re main, ABS, CD, alarme, ja, to, airb., odb, clim., anti-dém., vé, da, vc, CT ok vierge, importée des USA, 22.500.- à disc., Tel. 691494687

■ **Land rover Defender**, 02/08, 58.000 km, noir mét., intér. gris, cd, alarme, ja, vé, da, ct ok vierge, superbe defender, ét. impecc., tva récup., 24.950.-, Tel. +32472337938

Achête tous véhicules
vente et échanges à partir de 2002
même en pannes, accidentés, fort kilométrage.
Ce rend dans l'heure
PAYE CASH
(00352) 621 640 852
0032 (0) 486 100 170

■ **Land rover Defender 110**, '07, 114.000 km, noir, 2 places, sièges chauffants, 20.000.- à disc., Tel. 661228811

■ **Land rover Defender 90 SW SE Fire and Ice**, 11/09, 51.000 km, blanc, intér. cuir noir, abs, attelage, cd, ja, clim., vé, da, vc, pack froid, série spéc. blanc/noir, alcantara, ct ok, immat. camionnette 2 pl. (169.- impôts), 2 sièges arr. alcantara dispo., garantie usine, 27.500.-, Tel. 621195910

■ **Land rover Freelander**, 01/10, 74.000 km, noir mét., intér. cuir noir, HSE 150cv, 1ère main, abs, cd, alarme, ja, to, airb., odb, clim., vé, da, esp, gps, vc, xénon, sièges él., 22.000.- fixe, Tel. 621256948

■ **Lexus Rx350**, 08/07, 103.000 km, gris mét., intér. cuir gris, abs, cd, alarme, ja, airb., odb, clim., anti-dém., vé, da, esp, gps, vc, xénon, sièges él., ct ok vierge, garantie 1 an, 18.000.-, Tel. 621409300

■ **Mercedes GLK 220 CDi**, 11/11, 19.000 km, noir mét., intér. cuir noir, 1ère main, abs, attelage, cd, alarme, ja, to, airb., odb, clim., anti-dém., vé, da, esp, gps, vc, xénon, sièges él., ct ok vierge, ét. neuf, pack sport int. et ext., ja 19", hiver ja 17", to it panor., non fumeur, garantie usine, 47.900.-, Tel. 621162118

■ **Mercedes GLK 350 CDi 4x4**, 10/09, 68.000 km, blanc, tr.b.ét., 29.000.- à disc., Tel. 661749576

■ **Mercedes Glk 220 CDi 4matic 7g-tronic**, 11/09, 67.000 km, intér. noir, 1ère main, abs, attelage, cd, alarme, ja, airb., odb, clim., anti-dém., vé, da, esp, vc, sièges él., ct ok vierge, marche pieds, att.-rem., jtes alu., pneus hiver, jtes alu./pneus été, le tout parf.ét., bien entr., 30.000.-, Tel. 621189762

■ **Mercedes ML 270 CDi**, 07/01, 199.900 km, gris mét., intér. cuir noir, abs, attelage, cd, alarme, ja, airb., clim., anti-dém., vé, da, esp, vc, tr. propre, ct ok jusque 05/13, dvd Pioneer, att.-rem., rév. faite (filtres, freins, huile), 8.999.- à disc., Tel. 691444661

■ **Mercedes ML 280 CDI**, 12/06, 91.000 km, gris mét., intér. cuir noir, 1re main, ABS, CD, alarme, ja, airb., odb, clim., anti-dém., vé, da, ESP, GPS, vc, sièges él., paquet sport ext. et int., jtes 18", vt à l'arr., CT ok, b.ét., affaire à saisir, 25.900.- à disc., Tel. 621253765

■ **Mercedes ML 3,2 V6 4Matic D**, 02/09, 168.000 km, noir mét., intér. cuir beige, abs, cd, ja, to, airb., odb, clim., vé, da, esp, gps, vc, sièges él., ct ok, 25.000.- à disc., Tel. 691676205

■ **Mercedes ML 320 CDI 7G-Tronic**, 01/08, gris mét., intér. cuir noir, 1ère main, abs, attelage, cd, alarme, ja, airb., odb, clim., anti-dém., vé, da, esp, gps, vc, xénon, sièges él., régul./limit. vit., radars recul, antibr., sièges av. chauf. à mémoire, ct ok vierge, 32.000.- fixe, Tel. 621191921

■ **Mitsubishi Pajero**, 6/94, 180.000 km, gris, intér. gris, attelage, cd, alarme, ja, vé, vc, ct ok, b.ét., 5.000.- à disc., Tel. 691313578

■ **Mitsubishi Pajero3.2. DID GLS**, 07/00, 149.000 km, vert mét., intér. gris, 1re main, ABS, CD, attelage, alarme, ja, airb., clim., vé, vc, CT ok vierge, pneus d'été sur ja et porte-bagages incl., renouvellement complète des freins et vidange à 148.000 km, 12.500.- à disc., Tel. 621152317

■ **Nissan Navara**, 11/09, 22.000 km, noir mét., intér. noir, abs, attelage, cd, airb., clim., anti-dém., vé, da, esp, vc, ct ok vierge, tr.b.ét., 23.000.- à disc., Tel. 691734948

■ **Nissan Navara D**, '03, 157.000 km, vert mét., intér. gris, ja, airb., clim., vé, da, vc, chauffage à l'arrêt, ct ok vierge, pick up bon état, 8.950.- à disc., Tel. 621266099

■ **Nissan Pathfinder D**, 09/06, 148.100 km, bleu mét., intér. cuir noir, 214CV, ABS, CD, attelage, alarme, ja, to, airb., odb, clim., anti-dém., vé, da, ESP, GPS, Xénon, sièges él., 7 pl., CT ok vierge, b.ét., rév. faites, nouvel. dsques, embrayage + freins + courroie changés, pneus hiver + jtes et pneus été, carnet entretien ok, tr. propre , 16.850.- à disc., Tel. 621321942

■ **Nissan Terrano 2.7**, 05/05, 92.000 km, bleu mét., intér. noir, 1. proprietär, abs, att.-rem., cd, alarm, ja, airb., klima, el. fënsteren, servo, zentralverr., ct o.k., nouv. pneus, nouv. freins, Tel. 621624219

■ **Nissan Terrano II**, 11/01, 231.000 km, vert, ABS, CD, alarme, ja, to, clim., vé, vc, CT ok, att.-rem., b.ét. gén., 2.900.-, Tel. 691944683

■ **Nissan X-trail**, 09/02, 225.000 km, gris, intér. gris, 1ère main, abs, attelage, cd, ja, airb., clim., anti-dém., vé, da, vc, ct ok vierge, 5.000.- à disc., Tel. 661161156

■ **Porsche Cayenne**, 05/06, 108.000 km, noir mét., intér. cuir noir, ABS, attelage, CD, alarme, ja, to, airb., odb, clim., anti-dém., vé, da, ESP, GPS, vc, Xénon, sièges él., Bose, jtes 20", pneus hiver + pneus été, CT ok vierge, tr. soignée, kit mains-libres av. carte sim, chang. vit. au volant, grde révison faite chez Porsche, 22.500.-, Tel. 661171002

■ **Porsche Cayenne**, 02/08, 67.000 km, vert mét., intér. cuir noir, abs, cd, ja, to, airb., odb, clim., anti-dém., vé, da, esp, gps, vc, xénon, sièges él., ct ok vierge, full opt., carnet d'entret. Porsche, 32.000.- fixe, Tel. 621185372

■ **Porsche Cayenne Turbo**, 07/08, 37.000 km, bleu mét., intér. cuir gris, 1re main, ABS, CD, alarme, ja, airb., odb, clim., anti-dém., vé, da, ESP, GPS, vc, Xénon, sièges él., ttes opt., CT ok vierge, toit panoram., Rear Seat Entertainment, TVA récup., 52.500.-, Tel. 661224224

■ **Renault Scénic RX4 DCi**, 06/02, 61.000 km, gris mét., intér. cuir noir, abs, attelage, cd, ja, airb., odb, clim., vé, da, esp, vc, ct ok vierge, util. 2e véhicule hiver, entretien régulier avec factures à l'appui, 6.950.-, Tel. 691147766

■ **Subaru Legacy Break 4x4**, 09/95, 219.000 km, vert, intér. gris, ABS, Ahk, Airb., Wegfahrsperre, Servo, ZV, Modell Hubertus mit höhenverstellbarem Fahrwerk, Untersetzung und Frontschutzbügel, Typ 2,0GX mit 85kw und 1944 ccm ohne Gewährleistung., garantie fahrbereit wie besic, 1.950.- à disc., Tel. 691874415

■ **Suzuki Grand Vitara 1.9 D**, 03/10, 36.000 km, noir mét., intér. cuir noir, 129cv, sièges chauff., att.-rem., kit sport, ESP, ABS, clim. auto., pneus hiver/été, to, ct ok vierge, 16.900.- à disc., Tel. 621504445

■ **Suzuki Grand vitara**, 10/07, 114.000 km, noir mét., intér. gris, abs, attelage, cd, odb, clim., vé, da, vc, new kit distribution, new disques freins, new bougies allumage, tbé gén., ct compris, 9.500.- fixe, Tel. +32473338233

■ **Suzuki Jimny Cabrio Maori**, 10/04, 66.000 km, rouge, intér. noir, attelage, cd, to, vé, esp, petit 4x4 tr. sympathique, série limitée, tr. rare, petit frais, 4.500.- à disc., Tel. 26313794

■ **Suzuki Vitara z. reparieren gg. Gebot**, 05/92, 148.000 km, rouge, intér. cuir noir, AHK, el. Fh, Servo, Zv, 4x4 mit Untersetzung, abgemeldet seit 07/05 wegen Rost + def. Aussenspiegel an Bastler od. Export Fotos + Angebote nur per email. Sofortkaufpreis, garantie ohne Garantie, 2.000.-, Tel. 621512502

■ **Toyota Corolla**, 01/98, 143.000 km, vert mét., intér. beige, ABS, ja, airb., vé, da, ESP, vc, CT ok vierge 09/12, tr.b.ét., entretien garage, radio-CD, MP3, USB, 2.150.- à disc., Tel. 691870788

■ **Toyota Rav-4**, 10/07, 140.000 km, gris mét., intér. cuir gris, ct ok, ja, alarme, cont. traction, vc, airb. latéraux, phares antibr., Tel. +32484520169

■ **Toyota Rav-4**, 8/10, 12.700 km, bleu mét., intér. cuir noir, 1ère main, abs, cd, alarme, ja, airb., odb, clim., anti-dém., vé, da, esp, gps, vc, sièges él., caméra de recul, régul. de vit., pneus hiv., etc., ct ok vierge, garantie Garantie Toyota 36 m, 21.500.- à disc., Tel. 621723300

■ **Toyota Rav-4 Executive**, 03/08, 103.500 km, noir mét., intér. beige, 1ère main, abs, attelage, cd, ja, airb., odb, clim., anti-dém., vé, da, esp, gps, vc, sièges él., ct ok vierge, ttes options. caméra recul, tempomat, pneus runflat, ttes révisions faites chez Toyota, 14.999.- à disc., Tel. 621148793

■ **Toyota Rav-4 II 115 d-4d VX**, 09/03, 129.000 km, gris mét., intér. gris, 1ère main, abs, attelage, cd, alarme, ja, airb., clim., vé, da, esp, gps, vc, sièges él., 5p., puis. fiscale 8CV, excel. ét. intér./ext./mécan., Tel. +33697240685

■ **Toyota Rav-4 Pack Techno**, 10/06, 132.000 km, gris mét., intér. cuir noir, 1ère main, abs, cd, ja, to, airb., odb, clim., vé, da, esp, gps, vc, sièges él., ct ok, 177cv, + pneus hiv. sur jante, 2 pneus neufs, non fum., 13.690.- à disc., Tel. 691330244

■ **Volkswagen Tiguan**, 09/08, 91.000 km, noir mét., intér. cuir noir, 1ère main, abs, attelage, cd, alarme, ja, airb., odb, clim., anti-dém., vé, da, esp, vc, xénon, sièges él., ct ok, pack "chrome", pack "hiver", pack "rangement", pack "miroir", pack "offroad" climatronic etc., 20.000.- à disc., Tel. 621492552

■ **Volkswagen Tiguan**, 02/10, 64.400 km, noir mét., intér. cuir noir, 103 Kw, 1ère main, abs, cd, alarme, ja, airb., odb, clim., anti-dém., vé, da, esp, vc, xénon, sièges él., ct ok vierge, 23.900.- fixe, Tel. 621627844

■ **Volkswagen Tiguan TDi 170CV Track & Field**, 01/09, 55.000 km, bleu mét., intér. noir, 1ère main, abs, attelage, cd, alarme, ja, airb., odb, clim., vé, da, esp, vc, xénon adapt., sièges él., ct ok vierge, 1.- à disc., Tel. 661812905

■ **Volkswagen Touareg**, 09/05, 177.000 km, bleu mét., intér. cuir beige, 1ère main, abs, cd, alarme, airb., clim., anti-dém., vé, da, vc, sièges él., ct ok vierge, entret. VW avec carnet ok, 11.500.-, Tel. +33661267824

■ **Volkswagen Touareg**, 01/06, 113.000 km, noir mét., intér. cuir gris, 1ère main, abs, attelage, cd, alarme, ja, airb., odb, clim., anti-dém., vé, da, esp, gps, vc, xénon, ct ok vierge, voiture soignée, carnet d`entret., révision + freins à 113000km, susp. pneumatique, 19.500.- à disc., Tel. 621143600

■ **Volkswagen Touareg**, 05/04, 199.000 km, noir mét., intér. beige, abs, attelage, cd, alarme, ja, airb., odb, clim., anti-dém., vé, da, esp, gps, vc, xénon, sièges él., tt opt., ct ok vierge, moteur modifiéne, tél., 13.500.- à disc., Tel. +32485684655

Volkswagen Touareg 2.5 TDI, 07/05, 158.000 km, noir mét., intér. cuir , ABS, attelage amov., alarme, ja 19", airb., odb, clim. auto bi-zone, anti-dém., vé, da, ESP, nbrses opts, grd GPS d'orig., sièges cuir chauff., 6 vit. man., Xénon, to él., etc., 12.200.-, Tel. 691708353

■ **Volkswagen Touareg V10 *FULL* 313 CV**, 05/04, 198.000 km, noir mét., intér. cuir noir, ABS, attelage, CD, ja, to, airb., clim., anti-dém., vé, da, ESP, vc, Xénon, clim. 4 zones, navi, HiFi Soundsystem, anti-br., alarme, carnet, CT ok vierge, plaquettes freins + vidange à faire, b.ét. mécanique (qlques traces usage int), pneus hiver Michelin et été Hankook, 10.500.- à disc., Tel. 621271790

■ **Volvo XC 90**, '06, 135.000 km, bleu mét., intér. cuir noir, abs, cd, alarm, alufelgen, airb., bordcomputer, klima, el. fh, servo, gps, xenon, el. sitze, tüv o.k., 18.900.-, Tel. 621296159

■ **Volvo XC 90 2.4 D5**, 05/07, 61.000 km, bleu mét., intér. cuir beige, ABS, attelage, CD, alarme, ja, airb., odb, clim., anti-dém., vé, da, ESP, vc, CT ok vierge, 17.499.- à disc., Tel. 661360235

■ **Volvo XC90 D5 AWD**, 01/09, 44.000 km, noir mét., intér. cuir gris, 1ère main, abs, cd, alarme, ja, airb., odb, clim., anti-dém., vé, da, esp, gps, vc, xénon, sièges él., ct ok, Summum, geartronic 6 vitesses, BLIS, direction adaptatif, 7 places, vitres arrière tintés, phares actifs bi-xénon, etc., 29.000.- à disc., Tel. 661170535

Recherche/Suche

Achète cash direct TOUT TERRAIN de '98 à '11, 7j7, Tel. 621770747

■ **Ch. 4x4 Diesel**, 4-5p., 5pl., à part. de '09, ttes opt. sauf cuir, comme neuf, max. 11.000.-, Tel. 691701131

UTILITAIRE LIEFERWAGEN

■ **Aalen Federzahn**, 6m, 1.000.-, Tel. 621392726

Achète cash direct UTILITAIRE de '98 à '11, 7j7, Tel. 621770747

■ **Camionette Mercedes MB100**, '94, 166.000 km, b.ét., da, 2.900.-, Tel. 691569549

■ **Chrysler Voyager 2.5 TDi**, 199.857 km, gris mét., intér. gris, ABS, AHK, Cd, Airb., Klima, el.Fh., Servo, TüV o.k., sehr gepflegter Lieferwagen mit Trennwand, 143CV, 2 Sitzer, 3.500.- fixe, Tel. 621156102

■ **Citroen C3 D**, 05/08, 98.894 km, vert mét., intér. à définir, abs, cd, alarme, airb., odb, clim., anti-dém., vé, da, vc, xénon, ct ok, 5p., 4 cv, 4.500.- fixe, Tel. +33787934602

■ **Citroen Jumpy 2.0 HDi**, 120.800 km, blanc, intér. gris, ct ok, galerie de toit, tr.b.ét., 5.900.- à disc., Tel. 691540224

■ **Citroen Saxo 1.1**, 04/01, 179.000 km, gris mét., airb., vé, petite citadine, ct ok jusque 04/2013, b.ét., pneus été + 4 pneus hiver, Tel. 691693063

■ **Dépanneuse VW LT 2.4 TDi**, ct ok, Tel. 621638909

■ **Fiat Ducato 2.8D**, 3pl., 2.700.- à disc., Tel. 621299955

★ **Fiat Ducato JTD**, '05, 85.000 km, dble cabine, 5.500.-, Tel. 691502793

■ **Ford Connect D**, 06/04, 140.000 km, blanc, intér. gris, abs, alarme, airb., clim., anti-dém., vé, da, vc, ct ok, tr.b.ét.g., 4.600.- à disc., Tel. +33667187677

■ **Ford Courrier 1.8 TDCi grd mod.**, '07, 130.000 km, gris mét., ttes opt., 6.000.-, Tel. +33648480555

■ **Ford Fiesta**, 02/12, 19 km, rouge mét., intér. gris, 1ère main, abs, cd, alarme, airb., odb, clim., vé, da, esp, vc, econetic trend sound system plus, ct ok vierge, 4 pneus hiver neufs, valeur neuve du véhicule 19.890.-, garantie voiture neuve, 13.490.- à disc., Tel. 621231525

★ **Ford Transit Connect 1.8 TDCi**, 03/08, 98.000 km, gris, clim., vc, da, 5.500.-, **Tel. 621182665**

■ **Hyundai H1 2.5 CRDi**, 08/08, 115.000 km, blanc, intér. gris, 4 nouv. pneus propre, b.ét., 5.900.-, Tel. +32496263568

■ **Hyundai H200**, 12/05, 60.000 km, blanc, intér. noir, 1re main, CD, da, benne basculante, 10.000.- à disc., Tel. 691280476

★ **Iveco Cam. 35.10**, '96, 200.000 km, 9 pl., benne bascul., 3.900.-, Tel. 691502793

■ **Mercedes Camion 2CV 410 D**, rampe latérale, sellerie, mobilhome (poss. 3.5 T), 6.000.-, Tel. 691381177

Mercedes Sprinter 313 Cdi 2148ccm, 08/03, 165.150 km, orange, intér. gris, abs, cd, anti-dém., vé, da, esp, vc, ct ok vierge, ct ok 11/12, équipé comme atelier (armoires à outils, banc de travail etc.), 7.800.-, Tel. 691341201

Nissan Trimaster, 02/07, 118.807 km, CD, clim., vitr. teint et él., 8pl., 9.900.- à disc., Tel. 621367525

■ **Opel Combo 1.3 D**, '07, 105.000 km, 55 kW, porte latérale, CD, vé, tr.b.ét., ct ok, 3.800.-, Tel. 691709302

■ **Opel Combo 1.7 TRD**, '05, 250.000 km, clim., 3.000.- à disc., Tel. 621765510

■ **Peugeot Expert**, 03/08, 95.000 km, gris mét., intér. gris, 1ère main, abs, attelage, cd, alarme, airb., clim., vé, da, vc, ct ok vierge, vitre entre la cabine et l'arrière, porte lat. et arr. vitrées, int. aménagé, att.-rem., entretenue, 9.000.- à disc., Tel. +32497805075

■ **Peugeot Partner**, 07/07, 72.000 km, blanc, intér. bleu, cd, clim., anti-dém., da, ct ok, pneus neufs, non fum., habillage bois à l'arr., tr.b.ét., dispo de suite, 5.300.-, Tel. +33382844848 ou +33683413723

■ **Peugeot Partner**, 04/11, 28.000 km, blanc, intér. gris, abs, clim., vé, vc, ct ok, clim. + el. pack + cloison tip top ét., prix htva, tva récup., 7.400.- fixe, Tel. +32477861628

■ **Peugeot Partner 1.4 ess.**, 08/07, 23.000 km, beige, intér. noir, abs, clim., vé, da, vc, adapté chaise roulante, ct ok vierge, + 3 places assises, suspensions hydrauliques, tr.b.ét., 16.000.- à disc., Tel. 621634435

■ **Peugeot Partner tôlée**, '04, 253.000 km, 2.200.- à disc., Tel. 621186912

■ **Renault Express**, '98, 145.000 km, rehaussé vitré, aménagement pour handicapé (rampe), ct ok, b. ét., 2.000.- fixe, Tel. 621747552

■ **Renault Kangoo**, 12/, 149.000 km, bleu mét., intér. gris, cd, airb., vé, da, vc, 2.200.- à disc., Tel. 691623726

■ **Renault Kangoo 1.5 DCi**, 11/05, 193.000 km, blanc, intér. gris, airb., clim., da, vc, ct ok, tr.b.ét. gén., 3.650.- à disc., Tel. +33667187677

■ **Renault Mascott D**, 04/05, 30.000 km, blanc mét., intér. gris, abs, cd, alarme, airb., da, vc, ct ok, modèle frigo av. penderie de viande, double compartiment. véhicule a 158.000km et mot. 30.000km, le tt en tr.b.ét., 15.000.- à disc., Tel. +32484291192

■ **Renault Master 120 DCi**, '10, 62.000 km, blanc, 15.500.-, Tel. +33672005885

■ **Renault Trafic**, 09/02, 180.000 km, rouge mét., intér. rouge, 1re main, CD, airb., da, CT ok, b.ét., 7.339.- à disc., Tel. +33618351833

■ **Renault Trafic**, 06/05, 170.000 km, blanc, intér. bleu, ABS, attelage, CD, airb., odb, anti-dém., da, CT ok, tr.b.ét., pas de rouille, courroie de distr. ok à 165.000km, pneus neufs, divers pces nves, 5.500.- à disc., Tel. 621743811

■ **Renault Trafic D**, '04, 175.000 km, gris mét., intér. gris, abs, attelage, cd, airb., clim., vé, da, vc, ct ok, tbé, 7.950.- fixe, Tel. 23698807

■ **Subaru Camionette 4x4**, 4/95, 125.500 km, rouge, intér. cuir gris, abs, attelage, airb., clim., anti-dém., vé, da, vc, 2 Sitzplätze u. höhenverstellbares Fahrwerk, ct ok, 118.- Jahressteuer, günstige Versicherung, ideales Wald- oder Baustellenfahrzeug gegen Höchstgebot zu versteigern, Tel. 691748542

■ **Volkswagen LT46**, '99, 130.000 km, nouv. moteur 30.000 km, caisse aluvan 4x2x2m, PTMA 3500 kg, blanc, att.-rem., b.ét., 7.000.-, Tel. 621143185

Recherche/Suche

KAUFE ALLE CAMIONNETTE
Bj. '86-'12 auch Unfall! 0049 68 68 15 00

■ **Ach. camionette D**, mod. à partir de '94, châssis long, pas trop de km, b.ét., max. 1.500.-, Tel. 691161944

COLLECTION OLDTIMER

■ **Alfa romeo Alfa Sud Ti**, '83, refaite à neuf, tr. belle, 6.500.-, Tel. 661297774

■ **Austin Healey**, '67, 56.000 km, rouge, intér. rouge, ct ok, mkiii 3000cc, 6cyl, b.ét., 50.000.- à disc., Tel. 789489

■ **Bmw 535 E34**, beauc. de pces, int. cuir M5, pot d'échapp. M5, rab. 45mm, 1.500.- à disc., Tel. 661160562

■ **Chevrolet Blazer 6.2 V8 Diesel**, autom., noir, ct ok 03/14, 5.900.- à disc., Tel. 621214260

■ **Dart Cabrio V8**, '68, Mustang, '80, Tel. +32478434874

Fiat 500, à louer, pour mariage, évènements..., 300.- à disc., **Tel. 621469755**

■ **Fiat 500**, '71, bleu, intér. beige, ct ok, 6.900.- fixe, Tel. 621231741

Fiat 500 Benzin, 10/69, 45.000 km, rouge, TüV o.k., neu lackiert, neues Stoffdach, komplett neue Bremsen v+h, zum Teil neue Dichtungen usw, guter Zustand, Preis nach VB, 7.000.-, Tel. 691528236

■ **Fiat Topolino Belvedere Cabrio**, '52, doc. et plaques orig., compl. rénové, to, 6.000.-, Tel. 691159575

■ **Ford Transit MK1 1700 V4**, 11/69, 23.400 km, rouge, intér. gris, ct ok,tr.b.ét., sans corrosion, diff. pièces de rech. comme moteur, éch. contre voiture oldtimer poss. , 5.100.- à disc., Tel. 621243333

■ **Mercedes 180 D**, '55, 4.900.-, Tel. +32496101109

■ **Mercedes 220 W187**, 4 portes avec papiers, année 1954, à restaurer complètement, 8.500.-, Tel. 691198402

■ **Mercedes 406D 3,5to Kipper**, 04/74, 158.000 km, bleu, 2,2l Diesel, 44kw, 25.- Jahressteuer + Oldtimerversicherung, 3-Seitenkipper, seit '00 abgemeldet gegen Gebot, weitere Info nur per E-mail möglich, bitte SMS mit E-mail adresse senden, garantie ohne, Tel. 691166875

■ **Mercedes Binz Kombi 200D**, '67, einziges Binz Kombi in Luxemburg, das Auto befindet sich jetzt in Restaurationsphase, noch Farbe und Interieur auszuwählen, wird kompl. restauriert, 27.000.-, Tel. 950213 ou 691950213

■ **Mini Classic Seven2000**, 12/00, 750 km, rouge, intér. rouge, ct ok, tr. rare et de collect., non sérieux s'abst., 20.500.- à disc., Tel. 691421510

NSU TT, '70, 5.000 km, orange, 35.000.-, Tel. 621303998

■ **Panther Kallista 2.8**, '84, Alukarrosserie, Roadster, im alten englischen Stil, Technik von Ford, 14.900.- à disc., Tel. +4965231426

■ **Peugeot 205 Rally**, '89, 105.000 km, kit extra large, siège baquet, tout est neuf boite embrayage rotules pneus axe freins cardans, affaire ou éch. poss., 4.000.- à disc., Tel. 661873854

■ **Pontiac Transam 6.6 V8**, 10/79, 92.000 km, noir, intér. noir, voit. de collection, tr. b. ét., peinture récente, muscle car mythique, 14.000.-, Tel. +32477937025

■ **Porsche 911 Carrera 3.2 cabrio**, '86, 120.000 km, intér. cuir , bleu clair mét., clim., sièges él., tempomat, 4 pneus neufs, grde révision faite à 114.500 km avec facture, ct ok vierge val. 08/2013, tbé, 25.- taxe par an, 28.500.-, Tel. 726601

■ **Renault R5 Alpine turbo 1.4**, '82, 116.000 km, gris, intér. beige, bon état général, état origine, 7.800.- à disc., Tel. 621498102

■ **Triumph Roadster 2.0 56 PS**, '49, gris mét., intér. cuir rouge, Silber-Pfefferminz, gepflegtes Liebhaberstück, techn. und optisch in sehr gutem Zustand, 30.000.- fixe, Tel. 23698161

■ **Triumph TR 6**, '71, 25.000 km, rouge, intér. noir, ct ok vierge, except. b.ét., Weber carb., 160 ps, overdrive, rest. body off, rep. photos, rap. taxation de 24.500.-, 21.500.- à disc., Tel. +32484781668

■ **Volkswagen Coccinelle 1.2**, '78, 24.000 km, vert, intér. noir, 1ère main, ct ok, excel. ét., rénové, pneus nouveau hiver + été, 5.900.-, Tel. 26430592

■ **Volkswagen Coccinelle Ovali Käfer**, '57, original, 1A Zust., hellblau, schwarzes Nummernschild, 4 neue Reifen, neue Kupplung, ct ok vierge bis 08/13, Jahressteuer 25.-, 12.700.-, Tel. 726601

■ **Volkswagen Karman Ghia 14**, '73, rouge, à restaurer, échange possible, 3.900.- à disc., Tel. 621783965

■ **Volkswagen Transporter 37 kW**, 07/82, 103.000 km, vert, Doppelkabine-Pritsche, Oldtimerversicherung, 1993 außer Betrieb genommen, ohne Zündschlüssel gegen Gebot über 566.-. Für weitere info sms mit emailadresse senden, garantie keine Garantie, Tel. 691835803

Recherche/Suche

★ **Achète voitures ancètre**, Kaufe Oldtimer, **Tel. 621182665**

■ **Ch. voiture de collection**, avant 1950, à restaurer ou en parf. ét., Tel. 691680996

US CARS

■ **65 Buick Special a vendre**, '65, buick special sans moteur, bon pour restauration, aver papiers, 2.200.- à disc., Tel. 661953680

■ **Chevrolet Chevy Van G20 Hightop**, '86, pneus 275 + 255, 3.000.-, Tel. 661160562

■ **Chevrolet S-10 Xtrem**, 10/01, 154.000 km, noir, intér. gris, abs, alarme, ja, airb., clim., anti-dém., vé, da, vc, sièges él., tr.b.ét. gén., révis. ok, full opt., possib. jantes 18" et capot cowl induction pour 1.000.- suppl., 8.000.- à disc., Tel. +33659049861

■ **Dodge Challenger 6.1 srt8**, 05/10, 6.500 km, rouge mét., intér. cuir noir, abs, cd, alarme, ja, to, airb., odb, clim., anti-dém., vé, da, esp, gps, vc, sièges él., ct ok, ét. impec., jamais roulée en hiver, 35.500.- fixe, Tel. 621505385

■ **Ford Mustang ess.**, 03/10, 39.918 km, rouge mét., intér. cuir noir, abs, cd, airb., odb, clim., vé, da, esp, vc, ct ok, jtes d'orig. et jtes rtr noir, est également éq. de diff. pces en carbone, 45.900.-, Tel. 621228504

■ **Ford Probe**, 11/92, 39.000 km, rouge, intér. gris, ABS, alarme, airb., anti-dém., vé, da, vc, sièges él., Tempomat, CT ok, nouv. pneus, b.ét., 3.200.- à disc., Tel. 621321528

ACCIDENTÉ UNFALLWAGEN

Ach. accidenté, Tel. 621145616

Ach. tous voitures, accid., moteur cassé, Tel. 691240960

■ **Austin Mini**, 01/75, vert, à retaper + bcp de pces dét. + 2 moteurs, 2.500.- à disc., Tel. 661143762

■ **Bmw Z3 Cabrio accid.**, '00, dégât avant moteur 2.0 impec., 75.000km, 800.- à disc., Tel. 621590008

■ **Fiat Ulysse**, '97, 200.000 km, gris, voit. accid., pour pièces, ct ok, boîte vit. cassée, porte av. gauche enfoncée, 4 pneus hiver b., 450.-, Tel. 621545118

★ **Gillen achète voitures de ferrailles,enlévement sur place**, **Tel. 621182665**

Pièces occasion, ttes marques et ts mod., mécanique/carrosserie, www.pieces-auto.lu, Tel. 621770747

■ **Renault Clio 1**, '94, pour pièces, clim., vé, compl., b.ét., 300.-, Tel. +33329859579

Recherche/Suche

Ach. accidenté, Tel. 621145616

Achète au plus haut prix cash tous véhicule accidenté, en panne, sans control, tel quel, fort km, pour pièces **Tel. 621770747 7j7 de 6 à 22h**

Achète direct toutes accidentées, cash 7j7, Tel. 621770747

Kaufe Unfallwagen, cash 7j7, Tel. 621770747

VOITURE SS PERMIS AUTO OUNI FÜHRERSCHÉIN

■ **Aixam XTOO D**, 04/08, 26.000 km, vert, intér. noir, 1ère main, cd, ja, vé, vc, 6.000.- à disc., Tel. 949436

■ **Ligier 50cc**, '92, bleu, intér. beige, cd, alarme, ct ok, moteur refait roulement, pompe à essence, batterie, Tel. 431052

CAMPING-CAR

■ **Beau châlet meublé, tr. urgent**, en bois, tout confort 60m2, sal., 3 ch., 2 sdb, chauff. gaz, terrain, jard. 80m2, 3 park., sans terrain (location 215.-), terr., dble vitr., toit bonne qualité, tv dvd, lave et sèche-linge, 2 abris jard., 21.000.-, Tel. 621493183

■ **Bürstner Travel Van C 620 G**, 08/08, 4.000 km, Einzel-Betten, gr. Garage, Alarm-Anlage, Markise, auto. Sat-Anlage, dig. Flachbildschirm 17", 85 Solar aussen Gasanschluss, Fahrradträger, Tempomat., elektr. verstellbar u. beheizbare Aussenspiegel, Klima-Anlage, el. FH, Fliegenschutzgitter, Alu-Felgen, Sonder-Lackierung met., silber grau, nehme auch Ferienwohnung in Kauf, NP 56.300.-, VP 49.000.-, Tel. 370704 o. 691657161

■ **Camping Car**, 03/09, 98.000 km, blanc, intér. beige, abs, cd, to, odb, clim., anti-dém., da, esp, gps, TV/dvd/caméra rec., ct ok, tr.b.ét., nouv. moteur à 57.000km, 103kw, mot. 2.2, tr. écono., immat. lux., 29.500.- à disc., Tel. 691527535 ou fax: +496525934508

■ **Camping car**, 07/08, 52.000 km, blanc, intér. bleu, abs, attelage, cd, airb., clim., vé, da, vc, ct ok vierge, store 4 m, chauffage Webasto, grd frigo + congélateur, grde soute, porte vélo 4 vélo, ct ok de 12/2012, 34.000.- à disc., Tel. +33354429076

■ **Camping-car Ford 2.4 TDi**, '09, 28.000 km, 140 cv, 5 couchages et roulage gd fit permanent sur gde soute, clim, panneau solaire, TNT, ttes opt., 36.000.-, Tel. +32474877821

■ **Camping-car Ford Carado 2.2D 130 CV**, 05/08, 12.500 km, bleu mét., 1re main, ABS, CD, airb., odb, clim., anti-dém., vé, da, ESP, CT ok vierge, safari room, marq., gge, 2. clim., 32.500.- à disc., Tel. 621759943

■ **Caravane Dethleffs**, 04/08, 2.000 km, gris, intér. rouge, Camper Lifestyle, 5m., antenne TV, chauffe-eau Truma 70l., chauffage air pulsé, 9.700.- à disc., Tel. +3263239061 ou +32472274148

Chausson Welcome 75, 02/07, 13.000 km, blanc, 1re main, ABS, irb., odb, clim., anti-dém., vé, da, vc, CT ok, 4 couchages, lit arrière réglable en hauteur, store 3m, radio-CD Kenwood, fermetures de sécurité, 35.000.-, Tel. +3263423081

■ **Citroen Camping Car Hymer**, '92, 120.000 km, 4 pl., auvent complet, crochet de remorque, état impec., 11.000.- à disc., Tel. +33672005885

Fiat Ducato, 04/92, servo, toilette, 7.500.-, Tel. 661700413

■ **Fiat Hymer 3.500 kg autom.**, 24.000 km, 6 Gänge, Luftfederung, gr. Kühlschrank u. Backofen, getrennte Betten, Navi, TV, gr. elektr. Antenne, gr. Markise u. noch viele Extras, Tel. 26511614 ou 661410104

■ **Fiat Merlin D**, '00, 106.000 km, clim. en cabine + dans habitacle, attelage, TV + parabole, révis. Fiat à 100.000 km, 14.000.-, Tel. 621797043

■ **Ford Autoroller Maxi 7**, 08/07, 49.500 km, blanc mét., intér. bleu, cd, alarme, odb, vé, ct ok vierge, 7 couchages (poss. aménagement bébé), roues jumelées, alarme gaz, panneau solaire, TV lecteur DVD, 31.000.-, Tel. +32498239276

■ **Ford Transit camping car**, 10/05, 80.000 km, gris mét., model Nugget Westfalia, clim., chauff. centrale, TV et ant. sat. radio-cd, vitres teintées, hauteur 2.85, att.-rem, 19.500.-, Tel. 691519083

■ **Pössl 2Win Twenty**, 07/10, 2.560 km, gris mét., 5,99m lang, 1. Hand, ABS, AHK, CD, Alarm, Alufelgen, Airb., Bordcomputer, Klima, Wegfahrsperre, el. Fh, Servo, GPS, ZV, Sat-Anl. Caro Digital Automatic, Fernseher 19", Luftfederung, Markise, Tempomat,, Tüv o.k., 44.500.- à disc., Tel. 621178239

■ **Recharge Camping gaz**, 1.98 kg, Tel. 621292528

■ **Toyota US Camping-Car 2.4 ess.**, ét. moyen, échange possible, 2.000.-, Tel. 621747552

Recherche/Suche

KAUFE ALLE WOHNMOBILE WOHNWAGEN 0049 68 68 15 00

BUS MINIBUS

★ **Ford Transit**, '08, 115.000 km, 9pl., ve, vc, Tel. 691502793

■ **Hyundai H1 People 8 pl.**, 12/11, 25.000 km, gris, intér. gris, 1ère main, abs, cd, ja, airb., clim., anti-dém., vé, da, esp, vc, xénon, ct ok vierge, presque nouv., 1ère rév. déjà faite, 163CV, vit. teint., ct valable, tip top, tva récup., garantie Hyundai 2, 19.750.-, Tel. 691878340

■ **Mercedes Sprinter 316 CDi**, rouge, intér. blanc, BVA 6 vit., abs, attelage, cd, clim., vé, da, vc, ct ok, roues été, hiver, ct ok juillet 2013, Tel. 691917050

■ **Opel Vivaro Combi Mini-bus L2H1 2.9T 2.0D MT6**, 06/07, 92.000 km, 9pl., Confort Pack, ttes opt., 12.500.- à disc., Tel. 691849503

■ **Renault Master 2.8 dCI**, 05/00, 205.562 km, blanc, intér. noir, abs, cd, airb., vé, da, vc, ct ok 6/13, moteur endommagé, sinon b.ét., 1.000.- fixe, Tel. 332233

■ **Renault Trafic D**, 03/08, 130.000 km, rouge, intér. gris, abs, cd, airb., clim., anti-dém., vé, da, vc, 7places, 2 jeux de pneus sur jantes, ct ok vierge, 12.500.- à disc., Tel. 691874415

■ **Volkswagen T3 Syncro 1.9 Ess.**, 04/90, 142.000 km, rouge, attelage, CD, carrosserie b.ét., moteur à voir, 2.300.- à disc., Tel. 621223537

■ **Volkswagen Transporter Minibus (2) combi 1.9 TDi**, 02/06, 193.000 km, bleu mét., intér. cuir gris, abs, cd, airb., clim., vé, da, esp, vc, ct ok vierge, long, 104CV, 9pl., 3.500.- fixe, Tel. +33678650961

Recherche/Suche

■ **Ch. minibus avec att.-rem.**, max. 2.000.-, Tel. 621391772

VÉHICULE INDUSTRIEL NUTZFAHRZEUGE

■ **2 tonnes à eau sur roues**, pour attelage tracteur 1 tonne de 850 l et la seconde de 1000 l + 2 tonnes plastique, idéal récupérateur d'eau 1000 l, pce/50.-, + abreuvoirs en inox, 100.-, + alu grande capacitée, 400.-, à disc., Tel. +33382254587

■ **Ampliroll Atlas p. container 6m**, multi benne, déjà démonté, 6.000.- à disc., Tel. 621661242 ou 691740797

■ **Bobcat 753 2,5 Diesel tonnen**, '99, Bordcomputer, 4x4 Allradantrieb, ca. 2000 Betriebsstunden gegen Höchstgebot zu versteigern! Bitte Emailadresse per sms für weitere infos., Tel. 691706366

■ **Dumper Sambron**, '85, jaune, moteur Hatz, ét. mécanique bon, benne amov., capacité de charge 1m3, pneus av. et arr. neufs, puissance 8CV, 3.500.- à disc., Tel. 621193551

■ **Frontlader MF**, mit Anbauteilen passend für MF65, 100er Serie, 200er Serie, mit Schaufel + Gabel, in sehr gutem Zust., 1.000.-, Tel. 621166751

Hanix H36A Minibagger, '98, 4.500 km, orange, intér. gris, 3,6t, guter Zust., neue Filter, zum Teil neue Bolzen, Schnellwechsler, Pick- Hammer Hyd.-Anschluß, Tief- und Grabenräumlöffel, Preis nach VB, 11.000.-, Tel. 691528236

■ **Nissan Clark**, Gabelstapler, 3,5 T, beheizte Kabine, Triplexmast m. Zinkenverst., Seitenschieber, 6790 Bst., nach VB., 9.800.-, Tel. 621622040

■ **Transit D**, 11/06, 140.000 km, blanc, intér. noir, cd, alarme, airb., vé, da, vc, ct ok, b.ét., toutes factures garage présentes, 7.500.- à disc., Tel. 691984490

VÉHICULE AGRICOLE LANDWIRTSCHAFTLICHES

■ **2 pneus agricole**, taille 12,4-28, comme neuf, 350.- à disc., Tel. 691474698

■ **2 Traktorreifen Goodyear**, 420/70 R28, profil 4 cm, 750.-, mit Felgen für Fiatagri new Holland, 1.000.-, Tel. 691686167

■ **415 tracteur**, '72, avec chargeur 4 nouv., nouv. batterie, nouv. démareur et radiateur, 64CV, 2.300.- à disc., Tel. 621498102

■ **Deutz D25**, mit Seilwinde, 12mm Seil 30m, Festanbau, Kupplung kompl. neu, 3.200.- à disc., Tel. 621266753 ou 621266752

■ **Diverse Standmotoren**, Deutz ma-h 711, 2x Lister 8 und 1.5 PS, + Conord 4 PS, + Wolsely 1.5 PS, alle auf Fahrgestell, alles funktionsfähig, Tel. +3280420186 nach 20 Uhr

■ **Faucheuse**, 800.-, Tel. +3263222206

■ **Frontlader Stoll Ford**, mechanischer stoll als Frontlader passend an alle Ford 3 und 4 zyl. Traktoren mit anbauteilen und Schaufel, 1.500.-, Tel. 318935

■ **Hubmast**, für Traktor, höhe 4m, hubkraft 3to, radial hydr. verstellbar, 990.-, Tel. 318935

■ **Kran Mulag**, 450.-, Tel. 23621389 ou 621514087

■ **Militär Anhänger**, 5t, 400.-, Tel. 318935 ou 691624577

■ **Presse petits ballots internationale**, 1.300.-, Tel. +3263222206

■ **Remorque militaire agricole**, vert, long. 6,20, larg. 2,50, pneus large 5% d'usure non jum., reins à air et éclairage parf. ét., construction robuste convient tr. bien à agriculteur car poss. être rallongée, livraison poss. selon km, 3.000.- fixe, Tel. +33607224918

■ **Tausche neuen Traktor**, 45 PS, Allrad, mit Luxuskabine, Heizung, gegen Camping-Car, Tel. 621379624

■ **Tracteur 415 Fiat D**, '70, orange, à restaurer ou pour pièces, moteur tournant relevage ok, carross. mauvais état, pneus hs, 750.- à disc., Tel. 621498102

★ **Tracteur Eicher EM 200**, '62, 28PS, 2.300.-, Tel. 621152110

■ **Tracteur forestier**, '01, 4.200 km, tracteur 6810 tls, équipe forestier, treuil 9t + téléc., avec pince ouverture 2m, tva récup., 67.500.-, Tel. +33681607367

■ **Tracteur John Deer**, 60 CV, 3.000.-, Tel. 621782722

■ **Traktor Guldner 1.3D**, '52, 12 kW, 3.500.- fixe, Tel. 370704

■ **Traktor Steier 8060A**, '89, mit Frontlader, Frondhydraul. + Frontzapfwelle, 5220 St., Preis nach VB, Tel. 838367

■ **Trommelmäher Deutz KM24**, guter Zust., kleine Reparatur an Trommel zu machen (Lager), 420.- à disc., Tel. 691474698

Recherche/Suche

■ **Ach. petit tracteur**, avec ou sans papier, en b.ét., prix max. 1.000.-, Tel. 691161944

■ **Privatmann s. Traktor**, bis 90 PS, auch reparaturbedürftig, mit grauer Karte, Tel. 621777040

■ **S. Frontlader**, passend zu Deutz D5206, Tel. 621629658 nach 17Uhr

■ **S. guterhaltenen Kipper**, bis 8T (kein Eigenbau), Tel. 621166751

■ **S. Kipper**, 4 bis 5 Tonnen, Tel. 621629658 nach 17Uhr

■ **S. Oldtimer Traktor**, 1 bzw. 2 Zylinder, zum Restaurieren mit Papieren, Tel. 691240673

■ **S. preisgünstigen Traktor**, bis 90 PS, Tel. 621166751

■ **S. Traktor Allrad mit Frontlader**, 70-80 St., +/- 7.000.-, Tel. 370704

POIDS LOURD LKW

■ **Camion Man**, 09/97, 283.407 km, orange, intér. gris, ct ok, porteur de benne, container, 9973cm3, 213Kw, 22.000.- à disc., Tel. 621192600

■ **Camion Volvo FL6**, 10/89, 179.000 km, blanc, intér. gris, ct ok, b.ét., hayon élevateur, ttes rév. faites, incl. tachygraphe, ct jusque 12/12, 5.000.- à disc., Tel. 621265439

JANTES ET PNEUS FELGEN UND REIFEN

JANTES ET PNEUS 13"

■ **1 pneu été**, 135 R13 (quasi neuf), 15.-, Tel. 548552

■ **1 pneu neuf Michelin + 2 jtes**, ttes saisons, 165/70 R13 79T, 15.-, Tel. +33684795430 ou +33387632240

■ **2 pneus**, 155/70 R13, tr.b.ét., 45.-, Tel. 691805719

■ **2 pneus**, 155/80 R13, tr.b.ét., 45.-, Tel. 691203648

■ **2 pneus 165/70R13**, pour 106, l'unité, 20.-, Tel. +33382568301

■ **2 pneus Dunlop**, 165/80 R13, ét. comme neuf, 55.-, Tel. 691569549

■ **2 pneus été**, 175/65/R13 80 T, 100.-, Tel. 621387174 ou 661110978

■ **3 pneus hiver 155/70/13**, tbé, 70.-, Tel. 691878340

■ **4 jantes acier + pneus 13"**, été usagés montés sur jtes diam. 13" larg 5.5", 60.- fixe, Tel. +3263434560

■ **4 jtes tôle 13"**, orig. Citroen Saxo, 60.-, Tel. +33382392334

■ **4 pneus Eagle NCT60**, avec 6mm + jantes alu 205/60/R13, 80.-, Tel. 691698262

■ **4 pneus été 175/65R13**, Continental, montées sur jantes tôle avec 4 trous (4x100) pour Opel, tr.b.ét., 100.-, Tel. 621437013

■ **4 pneus été sur jtes alu**, 175/60 R13, 4x100 ET 38, pour Golf etc., Tel. 621225117

■ **4 pneus Fulda 175/65**, neuf, roulés 1mois, 220.-, Tel. 621760706

■ **4 pneus hiv. 175/65 R13 + jtes**, 80.- à disc., Tel. 691684126

■ **4 pneus hiver**, 165/80/R13 avec 2x Marshal Power Grip 749 et 2x ULTRAGRIP 5, jantes acier à 4 trous, 200.- à disc., Tel. 621169433

■ **4 pneus neige**, sur jtes tole, tr. bonne opportunité, 155/70/R13 75T avec 6.000km roulés, montés s/ Hyundai i10, 150.-, Tel. 691600594

■ **4 Winterreifen Fulda Chrystal**, 175/70 R13, +/- 100km, 140.-, Tel. +4916094811105

■ **4jts alu + pneus été**, 165/70/13 79T, été Fulda Eco Control, 4 trous pour Opel Corsa ou autre marques, comme neufs, 165.-, Tel. 621700301

■ **5 jtes alu. d'orig. VW/Audi**, 5jx13H2 ET45 Entrax: 4x100, pour Golf1 Cabrio, etc, 120.-, Tel. 691646431

■ **Alfa Romeo**, 4 St., 165/70 R13, Zustand neuwertig, 60.-, Tel. 621297163

■ **GoodYear UG 8**, 155/70 R13, 100*4, jtes neuves, p.n., 472.-, 300.-, Tel. 691845590

■ **Jantes Wolfrace**, 7x13-4x108, 220.-, Tel. 661758790

■ **Jtes acier + jtes alu**, pour Opel, prix à disc., Tel. 691610809

JANTES ET PNEUS 14"

■ **1 pneu Pirelli P4000**, 175/70/R14, état neuf, 15.-, Tel. +32494111489

■ **2 jtes ét. neuf 14"**, sans pneus, jamais servies, pour Peugeot, affaire à sasir, 80.-, Tel. +33387737881 ou +33635126024

■ **2 pneus Continental**, contieco contact EP reduces C02-emission 175/65/R14 s/ jtes hiver, 5mm, 75.-, Tel. 691698262

■ **2 pneus Dunlop**, 185/55 R14, comme neufs, 100.-, Tel. 691709581

■ **2 pneus été**, usagés de moitié, GoodYear 185/60R14 H, la pce:, 15.-, Tel. 621404822

■ **2 pneus été**, 165/70 R14, b.ét., 50.-, Tel. 26522412

■ **2 pneus été Michelin**, tbé, 155/65/14 75T, 45.-, Tel. 691204120

■ **2 pneus Firestone**, Firehawk 700 sur jtes hiver 5mm, 185/60R14, 70.-, Tel. 691698262

■ **2 pneus Fulda**, 175/70 R14, tr.b.ét., 45.-, Tel. 691569549

■ **2 pneus Goodyear**, 165/60/14 75H, b.ét., 45.-, Tel. 691204120

■ **2 pneus Michelin**, 175/65 R14, ét. comme neuf, 60.-, Tel. 691569549

■ **2 pneus Pirelli**, 185/55 R14, ét. comme neuf, 65.-, Tel. 691569549

■ **3 pneus**, 175/70 R14, 70.-, Tel. 691627292

■ **4 Alufelgen 14" für Mazda**, oder sonstige Mod., Tel. 621428361

■ **4 jantes**, 6/14 + pneus hiver 185/60 R14 pour Polo, Seat etc., 180.-, Tel. +32496041154

■ **4 jantes alu**, + 165/65 R14 79T M+S, 4 trous + pneus hiver Goodyear Ultra grip7, pour Opel Corsa ou autres marques, comme neuf, 160.-, Tel. 621700301

■ **4 jtes**, avec pneus Eror 195/60 R14, pour VW, ét. neuf, 150.-, Tel. 691664337

■ **4 jtes + pneus hiver**, 175/65 R14, pour Hyundai Getz + I20, 150.-, Tel. 621189500

■ **4 jtes acier + pneus neige**, pour R. Clio 175/65, Milestone, av. 2.5/0.5, arr. 3.5/1, 100.-, Tel. 621233852

■ **4 jtes acier Volvo**, 5 1/2 X14 H2 ET37 origine Volvo, 25.-, Tel. 621325835

■ **4 jtes alu 14"**, 5 trous, 6.5X14, sans pneus, tr.b.ét., + 1 de réserve avec pneu neuf, orig. Alfa Romeo mod. 145, 135.-, Tel. 691203648

■ **4 jtes Momo neuves**, 14x6" (ET40) 4x98 pour: Alfa, Fiat, Lancia, encore dans l'emballage d'origine, 290.-, Tel. 621732330

■ **4 jtes pour Hyundai**, 14x5J ET48, 50.-, Tel. 621150410

■ **4 pneus 165/65/14 75T été**, Hankook Optimo K715 état impec. 6mm de gomme, 125.- à disc., Tel. 691101285

■ **4 pneus all seasons**, 165/65/14 Vredestein, Quatrac3 DOT3410 2x7mm, 2x6mm sur jtes Renault Twingo/Clio gratuit, 60.-, Tel. 621197620 ou 957216

■ **4 pneus Bridgestone**, 175/60 R14, b.ét., 85.-, Tel. 691805719

■ **4 pneus Dunlop Sport**, 165/70 R14, presque neufs, 7mm, sur jantes acier, roulés 1.000km, 160.-, Tel. 691642175

■ **4 pneus été**, p. Opel Astra 175/65/14, bon état, 150.-, Tel. 691878340

■ **4 pneus été**, 185/65 R14, b.ét., 50.-, Tel. 691469878

■ **4 pneus été Barum Polaris 2 avec jtes mét.**, 165/70 R14 81, 4 trous, diam. du moyeux 5cm, 150.-, Tel. 661413373

■ **4 pneus été Continental**, 175/65/14, b.ét., avec jtes, 100.- à disc., Tel. 621729110

■ **4 pneus été Dunlop**, SP Streetresponse, 175/65R14, tr.b.ét., +/- 10000Km, 120.-, Tel. 621682519

■ **4 pneus été Falken Sincera**, 155/65 R14 75S, 4,5mm, ne répond pas aux n°s cachés ni aux messages, 100.-, Tel. 691855797 possib. de se déplacer, ne réponds pas au numéros cachés ni aux SMS

■ **4 pneus été Hankook & jtes acier**, 4 trous, 165/60 R14, tr.b.ét., pr Hyundai i10 ou autre, Tel. 691818837

■ **4 pneus été Michelin**, Energy Saver, 165/65 R14 79T, tr.b.ét., 99.-, Tel. 691490798

■ **4 pneus été pour C1 Michelin**, 155/65 R14 75T, 60.-, Tel. 621255265

■ **4 pneus été sans jantes**, Pirelli Cinturato P4, 165/170 R14, 75.-, Tel. 661792545

■ **4 pneus hiver**, avec jtes acier 185/65R14 86T, 180.-, Tel. 27290091 ou 661631012

■ **4 pneus hiver avec jantes**, servis 3 mois, 165/60 R14, 150.-, Tel. 661960491

■ **4 pneus hiver avec jtes**, Fulda Montero 3 Kristall 185/60/R14 82T DOT 2709, avec jtes acier 5 trous 6Jx14H2 ET 43, b.ét., 300.- à disc., Tel. 691660391

■ **4 pneus hiver Goodyear UG**, 175/70 R14, avec jtes, 300.-, Tel. 691317756

■ **4 pneus hiver Michelin**, sur jtes acier, tr.b.ét., 175/65R14 82T, 250.-, Tel. +32498305606

■ **4 pneus hiver Pirelli Winter & 2 Goodyear UG + jtes neufs**, 175/70 R14, pour Polo, 250.-, Tel. 621652111

■ **4 roues hiver p. Renault Twingo**, sur jtes tôle, Semperit Master Grip 175/65 R14T. bon état, 300.-, Tel. 621291978

■ **5 jantes alu**, 6,5x14 ET 22, orig. BBS, BMW E28, 250.- à disc., Tel. 691568229

■ **5 pneus Goodyear 175/65/14 82T**, sur jtes 4x100 al54 mm, tr.b.ét., 100.-, Tel. +32498623005

■ **Alufelgen von Nissan**, 195/65 R14 89H 6Jx14H2 HP 202, Tel. 621433647

■ **Div. jantes alliage ALFA 33**, 100.-, Tel. 621359634

■ **Jantes**, + pneus hiver Continental ContiwinterContact TS 800 175/65R14 pour Ford Fiesta '06, b.ét., 200.-, Tel. 621194829

■ **Jantes + pneus M+S**, hiver Goodyear Ultra Grip 7+ 155/65R14 75T Marque RC 4 trous dia. 100 mm Usage 3000 km Citroën C1, 250.-, Tel. 587660

■ **Jantes alu. avec pneus hiver**, 185/60/R14' original VW, 225.- à disc., Tel. 621545615

■ **Jtes alu Autec**, pneus Goodyear 185/55 R14, 2 pneus neufs, 2 b.ét., Polo ou autre, 225.-, Tel. 661753174

■ **Jtes alu Fiat Punto**, 6Jx14H2, Mim, tr.b.ét. origine Fiat Punto, 150.-, Tel. 691333310

■ **Jtes alu pour Mercedes classique**, Baroque 14x6, p.ex. R107, mise en peinture nécessaire, tr.b.ét., 240.- à disc., Tel. 621451771

■ **Jtes alu. Viper 14"**, avec pneus été Mabor 185/65/14, 350.-, Tel. 691951681

■ **Pneus hiver**, Michelin Alpine 175/65R14, tr.b.ét., peu utilisé 5 mois, +/- 3.000km, av. jtes, prix à disc., Tel. 26510097 ou 621404051

■ **Pneus hiver Goodyear UG**, 175/65 R14, pour Hyundai, VW, Renault, Citroën, profil 8mm, 200.-, Tel. 621729513

■ **Pneus hiver jantes alu Polo**, 185/60/14 Pirelli, d'origine, Seat Ibiza, Fox, Skoda Fabia, 5 trous, 5x100, tr.b.ét., 380.-, Tel. 621714152

■ **Pneus pour Citroen C3**, 175/65/R14, 100.-, Tel. 691627292

JANTES ET PNEUS 15"

■ **1 jante acier**, pour Bmw série 3 (pour roue de secours avec le pneu usé à 80%), 20.-, Tel. +33672008054

■ **1 nouveau pneu d'hiver**, sur jte en tôle, Goodyear UG6, mesure 185/60R15, bon prix, Tel. 621633346

■ **1 pneu d'occasion**, Goodyear Vector 5+ Profil 6mm 185/65/R15 88T, 30.-, Tel. 691350211

■ **1 pneu Vredestein M+S**, pour utilitaire, 195/70 R15C, roulé 500 km, 50.-, Tel. +32496041154

■ **1x Michelin HX 195/60 R15**, Tel. 621292528

■ **2 pneus**, 225/50 R15, comme neufs, Tel. 332993

■ **2 pneus 195/60/15 88H Firestone**, Firehawk TZ200 été, comme neufs , 80.- à disc., Tel. 691101285

■ **2 pneus 205/50/15**, Semperit, 70.-, Tel. 691711336

■ **2 pneus 205/55/15**, tr.b.ét., 60.-, Tel. 661167740

■ **2 pneus 4x4**, 255/60 R15, Tel. 661160562

■ **2 pneus Bridgestone**, 185/65 R15, super ét., neufs, 90.-, Tel. 691711336

■ **2 pneus été**, Pirelli P6000 185/60/15 88H, 85.- à disc., Tel. 661412006

■ **2 pneus été + 2 pneus hiver**, neufs, 195/60 R15 88H, sur jtes 4 trous, pour Nissan, le lot pour, 200.-, Tel. 621258580

■ **2 pneus été Michelin**, 185/65/15, état impeccable, 7000 km, 60.-, Tel. +32475238040

■ **2 pneus été Nexen**, 195/50/15 91V, tbé, 55.-, Tel. 691204120

■ **2 pneus été Nexen**, 225/50/15 91V, ét. neuf, 65.-, Tel. 691204120

■ **2 pneus Goodyear**, 205/65 R15, tr.b.ét., tr. peu servis, ét. neuf, 100.- à disc., Tel. 691566035

■ **2 pneus Goodyear all seasons**, 195/65/R15, roulés 1.000 km, comme neufs, 100.-, Tel. 621261117

■ **2 pneus hiver**, Michelin Alpin pour Clio sport, 195/50 R15 82H, peu roulés, 70.-, Tel. 661285134

■ **2 pneus hiver + jantes tôle**, 205/65/R15 Hankook 7mm, 80.-, Tel. 691698262

■ **2 pneus hiver avec jtes**, pour Hyundai i30 + 4 pneus hiver 185/55 R15, Tel. 691243548

■ **2 pneus hiver avec jtes**, 195/65 R15 pour Golf IV, 40.-, Tel. 691747039

■ **2 pneus Yokohama pour 4x4**, 235/75/15, tbé, 95.-, Tel. 691609819

■ **2x Uniroyal The RainTyre 6mois**, 2 pneus hiver sur jantes acier, équilibrage, acheté fin 2011 et roulé avec 6 mois, b.ét., 185/60 R15, 70.- à disc., Tel. 621454423

■ **3 ja GMC + pneus Goodyear Eagle GT+4**, 245/60 R15, 5 trous, tr.b.ét., Tel. 661100876

■ **3 jantes acier Golf III GTi**, 6x15H2 ET83, 40.-, Tel. 691646431

■ **3 pneus 4 saisons**, 2 pneus Marangoni Verso 185/60 R15 88H 4 saisons, usés 20%, 1 pneu Continental 195/50 R16 88T été, usés 40%, 50.-, Tel. +33354667366

■ **3 pneus Continental**, 205/65/15, 5.000 km, 100.-, Tel. 485710

■ **4 Compomotive Felgen**, MO 6Jx15" mit 4 Reifen Hankook R-32 195/50R15, 0 km, für Impreza GC8, 950.-, Tel. 691815654

■ **4 enjoliveurs orig. Volvo**, 60.-, Tel. 621657614

■ **4 enjoliveurs Peugeot 15"**, très bon état, 60.-, Tel. 621406616

■ **4 ja Antera**, pour Chrysler Voyager, 5 trous, tr.b.ét., Tel. 661100876

■ **4 jantes & pneus Roadstrong**, 205/50/15 jtes alu Borbet ET 35, 4 trous, 350.-, Tel. 691100564

■ **4 jantes acier**, orig. Mercedes cl. A ou B 169, avec 4 nouv. pneus Michelin Alpin, 195/65 R15, 380.-, Tel. 621192054

■ **4 jantes acier**, pour suzuki swift '09, tbé, 60.-, Tel. 621783341

■ **4 jantes acier**, 6x15 ET 18 LK 108,5 mm pour Citroën/Peugeot, avec pneus hiver gratuit 185/65 R15 de 4 à 5 mm, 40.-, Tel. 621197620

■ **4 jantes acier noir 15"**, p. Ford, Seat, VW, 100.-, Tel. 621292528

■ **4 jantes acier Opel Corsa etc.**, 6x15 ET39 4 trous avec pneus Fulda Kristall Montero 3 185/65/15 hiver, 230.-, Tel. 621497506

■ **4 jantes alu**, (5 trous) et 4 pneus hiver Fulda 185/65R15 tout neuf, 225.- à disc., Tel. 691594079

■ **4 jantes alu & pneus pour Alfa Roméo**, 146, 147, 156 etc., 110.- à disc., Tel. 621465943 ou -318687

■ **4 jantes Irmscer pour Opel et VW**, 7x15 ET42 avec TüV, 200.-, Tel. 621770977

■ **4 jtes acier**, 6x15 ET38 5x112 avec pneus été Dunlop Sport 205/65/R15 91T, profil 4x6mm, pour Audi, VW, Seat, Skoda et divers, 300.-, Tel. 661147304

■ **4 jtes acier**, 6.5X15 ET27 5X98, avec pneus hiver Kumho 215/65R15 96H, renforcer 2X8+2X5MM, pour Citroen, Fiat, Lancia et Peugeot, 350.-, Tel. 661147304

■ **4 jtes acier**, 6Jx15H2LT ET55, 5 trous, pour VW ou autres, avec pneus hiver Goodyear M+S 195/65R15 95T Ultragrip 7+7 roulé 1 saison, ét. impec., 300.- fixe, Tel. 497384 ou 621658879

■ **4 jtes acier + pneus**, Continental, av. 135/75 R15, arr. 175/55 R15, 8 mm de profil, pour Smart, 330.-, Tel. 621657614

■ **4 jtes acier 15"**, 4 trous, 6x15 ET43, avec pneus Uniroyal 195/65 R15, pour Renault 25 Laguna ou autres, tr.b.ét., 175.-, Tel. 691805719

■ **4 jtes acier 6.0x15 et45**, 5x112 av. pneus hiver Goodyear ultra gripp 7+, 195/65 R15 profil 4x8mm, tr. peu roulé, pour VW, Audi, Seat et Skoda, 350.-, Tel. 661147304

■ **4 jtes acier av. pneus hiver Michelin Alpin**, 195/65 R15 T, 7mm de profil pour Mercedes Classe C, type 202, 203 et 124, 330.-, Tel. 621299237

■ **4 jtes acier orig. Mercedes A**, (W168) 5.5x15 ET54 + 4 pneus été 195/50/R15 82T Goodyear GT2 E (4x4 mm) + 20 boulons, 125.-, Tel. 691224499

■ **4 jtes acier orig. Mercedes Classe E**, type 210, 1996-2001, + 4 pneus hiver Michelin Alpin neufs, 195/65 R15, 410.-, Tel. 26512403

■ **4 jtes acier orig. pour Mercedes Vito**, type 638, 160.-, Tel. 621299237

■ **4 jtes alliage avec pneus été**, 175/60R15, jtes Platin avec Tuv, Toyota Yaris et autres marques , 350.-, Tel. 621490734

■ **4 jtes alu**, à 4 trous, photos sur demande par mail, 25.-/pce, 100.-, Tel. 691684248

■ **4 jtes alu**, Peugeot 406, 60.-, Tel. 691315437

■ **4 jtes alu + pneus**, orig. Mercedes CLK, 205/60 R15, Conti., tr. b. ét., 250.-, Tel. 661167740

■ **4 jtes alu 15 tuning ntm**, avec 2 pneus 205/40/15 pr vw 4 trous polo et golf 1, modele crome inox pn 2400.- pv à déb., Tel. 661873800

■ **4 jtes alu 15"**, 6X15 ET40 orig. Alfa Romeo, sans pneus, b.ét., Tel. 691203648

■ **4 jtes alu 15" Golf V**, pneus 205/60/15, tel quel pour Passat et Golf 5 et Audi, 150.-, Tel. 661167760

■ **4 jtes alu 15" orig. BMW E36**, tr.b.ét., 150.-, Tel. 691708404

■ **4 jtes alu Alfa Romeo Speedline**, orig., aussi pour Fiat et Lancia, 6x15 + pneus été b.ét., Marangoni 195/55R15, 200.-, Tel. 691519450

■ **4 jtes alu et 4 pneus**, Michelin Energy (195/60R15) pour Volvo S40, 300.-, Tel. +3263225553

■ **4 jtes alu et pneus Roadhog**, M+S Supreme Winter, 185/65 R15, 5 trous, pour Mercedes, 550.-, Tel. 691100564

■ **4 jtes alu orig. BMW 5 (E39)**, 7.0x15 ET20 (look acier) + enjoliv., 100.-, Tel. 691502449

■ **4 jtes alu orig. VW**, 6,5x15 ET50 5x112 avec pneus hiver Goodyear Ultra Grip 7+ 195/65R15 91T 2x7+2x5mm, pour divers VW, 350.-, Tel. 691147304

■ **4 jtes alu pour Ford**, 4 trous, très bon état, 80.-, Tel. 485710

■ **4 jtes alu VW + pneus hiver**, pneus Goodyear Ultra Grip 7+ 195/65R15 91T 2x8mm + 2x5mm, 300.-, Tel. 661501412

■ **4 jtes alu.**, et pneus 195/50 R15, 250.-, Tel. 621397993

■ **4 jtes alu. Pontiac**, Borbet, 7x15, 5x115 mm, 80.-, Tel. 691702202

■ **4 jtes AMG**, 3-tlg, Hochglanz poliert, 4 AMG Felgen mit Reifen, 2 Reifen 225/50/15, 2 Standboxen von Magnat, Tel. 332993

■ **4 jtes et pneus Fiat Coupé**, + 6 pneus 205/50/15, 3 Pirelli b.ét. et 3 Michelin moyen, 150.-, Tel. 621679460

■ **4 jtes Mercedes**, 5x15 ET54, 70.-, Tel. 621770977

■ **4 jtes tôle larges p. Toyota Landcuiser** , anc. mod. av. pneus tt terrain, 120.-, Tel. 621624311

■ **4 jts acier BMW, 6 1/2X15H2**, ET 47, 5 trous + 185/65/15 88H EV-2, 4 saisons Goodyear Vector +, 115.- à disc., Tel. 661412006

■ **4 pneus**, Michelin Energy Saver 185/60/15, 6 mois, roulés 500km, prix neuf 432.-, p.v., 190.-, Tel. 661461993

■ **4 pneus**, Allwetter Vredest 205/50/R15 86H, comme neufs, 200.- fixe, Tel. 621689036

■ **4 pneus**, 235/60/15 Cooper Cobra Radial G/T, rest. 80%, 200.-, Tel. 621540176

■ **4 pneus 185/65/R15 88T**, Continental Eco Contact 3, 4x7.5 mm, DOT 1311, avec montage inclus, 175.-, Tel. 691224499

■ **4 pneus 195/45/R15 87V**, Goodyear EF1 GSD3 (4x6 mm : DOT 1510) + possibilité montage, 175.-, Tel. 661482259

■ **4 pneus 195/60/15 pirelli**, 6000 gomme dure mais comme neufs, 90.-, Tel. 661167740

■ **4 pneus 205/60/15**, tr.b.ét. Uniroyal ancien modèle, 90.-, Tel. 661167754

■ **4 pneus Allweather**, 195/65 R15 T, 2x Vector + 2x Rotex, avec 4mm profil DOT 2006 et 2009, 8.-, Tel. 621151090

■ **4 pneus avec jantes 195/65/15**, hiver tt neuf roulé 1500 km, 250.-, Tel. 691270969

■ **4 pneus Conti EcoContact**, 195/65 HR 15 montés sur jtes acier 5 trous (Mercedes C) 6-7 mm profil, 300.-, Tel. 661305878

■ **4 pneus Continental hiver**, 195/60/15, pratiq. neufs, 4 pneus été 195/65/15, prix à disc., Tel. 661868908 apr. 19h

■ **4 pneus été**, Golf 195/50/R15 82 V, 200.-, Tel. 621387174

■ **4 pneus été**, 195/60 R15, b.ét., 150.-, Tel. 691899871

■ **4 pneus été**, 195/65 R15, 140.-, Tel. 26522412

■ **4 pneus été**, 185/60 R15, b.ét., 130.-, Tel. 26522412

■ **4 pneus été**, 195/55 R15, b.ét., 140.-, Tel. 691899871

■ **4 pneus été 185/60 R15**, tout neuf, Dunlop Sport, date de fabr. récente, 180.-, Tel. 621322299

■ **4 pneus été avec jtes alu BBS**, 5 trous, 205/55 R15, pour VW, b.ét., 150.-, Tel. 26522412

■ **4 pneus été Brigestone**, 205/17 R15,, Tel. 358366

■ **4 pneus été Continental EcoContact**, 175/55 R15, tr.b. profil, le pneu/40.-, 160.-, Tel. 691684248

■ **4 pneus été Dunlop**, Sp Sport 01, 185/60/R15 84H, très bon état, ca. 4000km, 170.-, Tel. 621494481

■ **4 pneus été Firestone**, 185/65/15, 80%, 120.- fixe, Tel. 621540176

■ **4 pneus été Michelin**, 195/60 R15, avec jtes alu pour Ford, ét. neuf, 150.-, Tel. 691975110

■ **4 pneus été Michelin Audi/VW**, 195/55 R15, 250.-, Tel. 397602 ou 621346812

■ **4 pneus été neufs**, montés sur jantes 5 trous, 195/65/R15, Fulda, 350.-, Tel. 621406644

■ **4 pneus été sur jtes Uniroyal Rain tyre** , 185/60 R15 H Rallye 550, tr.b.ét., 200.-, Tel. 621771830

■ **4 pneus hiver**, Michelin Alpin 165/65/15, 6mm jusqu'au témoin d'usure, montés sur Modus, 150.-, Tel. +33652657690

■ **4 pneus hiver**, 195/65 R15 91T GY UG 7, tr.b.ét. + 4 jantes tôle, tr.b.ét., 320.-, Tel. 621406616

■ **4 pneus hiver**, Goodyear Ultra Grip 8, 205/65/15-94H, neufs, 190.-, Tel. 621264505

■ **4 pneus hiver**, équipées de 2x Ultragrip 6 et 2x Ultragrip 7+ (195/65/R15 91T), 5 trous pour VW Golf ou Audi, s. jtes acier, 350.-, Tel. 621169433

■ **4 pneus hiver + 4 jtes tôle**, 4 pneus hiver Michelin Alpin Radial X 195/65/R15 91T + 4 jantes tôle. Montés sur Renault Laguna. Pneus -de 2000 km, 500.- à disc., Tel. +33671404282

■ **4 pneus hiver + jantes**, GoodYear Ultra Grip 7,195/65R15, roulé 1 hiver, bon état, 180.-, Tel. 621279663

■ **4 pneus hiver + jtes**, Goodyear UltraGrip 7+ 195/65 R15 91 T, montés sur jtes, roulés 1 hiver, tr.b.ét., p.n. 500.-, p.v. 250.-, Tel. 621731390

■ **4 pneus hiver avec jtes acier**, pour Mégane, 195/65 R15 Continental, pneus utilisés seul. 500km, 450.-, Tel. 621400196

■ **4 pneus hiver Bridgestone Lm32**, 185/65 R15, neufs, livraison sect. Remich poss., 300.-, Tel. +33669722199 ou +33650739694

■ **4 pneus hiver jtes Toyota IQ**, Bridgestone Blizzak LM-30 175/65 R15 84T M+S SNOW sur jantes Toyota PZ419 15x5J pour Toyota IQ date 19/10 avec 8mm., 225.-, Tel. 506218

■ **4 pneus hiver p. Mazda MX5**, sur jantes alu, 195/55R15 85H GoodYear Ultragrip Performance, semaine 33, année 2009, état comme neuf, 380.-, **Tel. 621260305**

■ **4 pneus hiver Uniroyal**, 195/65 R15 monté sur jantes alu 4x100, pneus comme neufs, 220.-, Tel. 691699222

■ **4 pneus Michelin**, 185/60 R15, tr.b.ét., 6 à 7mm, 170.-, Tel. 661174919

■ **4 pneus Michelin Energy Saver,**, 185/65/15 88T 6mm profil, 150.-, Tel. 621265089

■ **4 pneus neufs hiv.**, Michelin Alpin, 195/65 R15, p.n. 450.-, 350.-, Tel. 621657614

■ **4 pneus Pilot Michelin Primacy**, 205/60 R15 91V, en b.ét., profil bon pour 2 saisons ou plus, 70.-, Tel. 621143330 ou 621143374

■ **4 pneus Pirelli**, 195/60 R15, 6 mm, tr.b.ét., 120.-, Tel. 661174919

■ **4 pneus pour BMW avec jantes**, 205/60/R15, 150.-, Tel. 691627292

■ **4 pneus sur jtes alu hiver**, montés sur jantes alu traitées pour hiver, réf. 185/60R15 88T, espace entre écrous 10 cms, jamais servi, 320.-, Tel. +32474276954

■ **4 pneus Toyo Proxes T1R**, 225/50/R15, profil restant 4-5mm, 100.-, Tel. +32496030289

■ **4 pneus Uniroyal**, 195/55 R15H, 2 neufs à 90%, 2 autres à 60% neufs, à venir chercher à Ugny 10km de Longwy, 100.-, Tel. +33660286908

■ **4 pneus Uniroyal sur jtes**, ét.n., 195/65R15V, 100.-, Tel. 691819397

■ **4 roues hiver**, 195/55/15 Continental 4108 Peugeot Renault Citroen, 250.- fixe, Tel. 661205102

■ **4 roues hiver acier Seat Ibiza**, ou Golf IV, 5 trous, pneus hiver Goodyear tr.b.ét., 195/65/15, 400.- fixe, Tel. +33623628851

■ **4 roues hiver Golf 6**, 195/65/15 Goodyear ultra grip 7, tr.b.ét. pour golf 6 ou VW 5112, 300.-, Tel. 661205102

■ **4 roues montées**, avec pneus été neufs pour Nissan Alméra ou Tino, Vredestein 185/65/R15T, 140.-, Tel. 063220032

■ **4 roues tôle hiver BMW 1120**, comme neuf, 195/65/15 Semperit, 250.-, Tel. 661205102

■ **4 Sommerreifen Fulda Extremo**, 205/55 R15 mit Mercedes Alufelgen, 200.- à disc., Tel. +4965251232 ou 1714805660

■ **4 Wanterpneuen**, op Stôle Felgen monteiert, fir een Alfa 147, 185/65 R15, 320.-, Tel. 26914021 vun 08 bis 17h

■ **4 Winterkompletträder für Reanult**, Grand Modus ab 07.2008, 2x Falken + 2x Dunlop, 150.-, Tel. 691300752

■ **4 Winterreifen 195/60 R15**, für Ford Fusion (3 Jahre gefahren), Alufelgen 15", Goodyear M+S UG, 200.-, Tel. 337698

■ **4 Winterreifen für Hyundai**, Alufelgen, 195/65 R15, Goodyear, neuwertig, 350.-, Tel. 691970288

■ **4-Loch Felgen für Ford**, in bestem gebrauchtem Zustand, per Stück, 25.-, Tel. 691255060

■ **4jts acier BMW, 6 ½ x 15H2**, ET 47, 5 trous + 185/65/15 88H EV- 2 4saisons Goodyear Vector + 4mm, 100.-, Tel. 621724811

■ **4x jtes alu pour Smart**, avec 4 pneus 4 saisons, Smart Fortwo, b.ét., 300.-, Tel. 691602139

■ **6 Loch Cevy Colorado**, 5x 6x139,7-et41-235/75/15 M+S + 4 Center caps, faire offre, 799.-, Tel. 621228511 ap. midi

■ **8 pneus hiver Michelin Energie**, 185/60 R15, 500.-, Tel. 691317756

■ **Alufelgen mit Reifen**, V.Alutec 7Jx15 ET25, Reifen 195/50 R15, für Peugeot 405, 400.-, Tel. 621148555

■ **Aluminiumfelgen Alessio**, für Peugeot 206, 307, od. Citroën Berlingo, 195/50 R15, 108 ET25, inkl. Schrauben, 150.- à disc., Tel. 621698228

■ **Chromspeichenfelgen**, für Triumph, 5.5 x 15, 800.-, Tel. +4965231426

■ **Conti 4 * 185/65 R15 88T été**, avec jantes acier 4 trous, bon état, 180.- à disc., Tel. 621696969

■ **ContiWinterContact TS800 neufs**, 2 pneus hiver sur jantes acier Equilibrage, roulé 1 mois (mai 2012), ét. neuf, 185/60R15, 120.- à disc., Tel. 621454423

■ **Enjoliveurs**, en chrome original Jaguar XJ série 1-3, tr.b.ét., 200.-, Tel. 661758790

■ **Felgen + Wanterpneuen**, Michelin 195/50R15 82H f. Renault Clio, Profil fir min. 2 Wanteren Zoustand: gebraucht, 150.-, Tel. 26550774

■ **Jante alu 15'' BBS p. Opel**, ancien mod., 40.-, Tel. 661167740

■ **Jantes 15''**, Renault clio, 50.- fixe, Tel. 621545615

■ **Jantes acier**, Opel Zafira, Meriva, Corsa, Astra, Vectra, Saab, Fiat, 5 trous, sans pneus, tbé, 120.-, Tel. 691250701

■ **Jtes + pneus BMW**, 205/60R15, 300.-, Tel. 621501250

■ **Jtes acier Audi A6**, 5 trous 6x15 5x112 ET45, 120.-, Tel. +33965351558

■ **Jtes alu BMW série 5 (E39) + pneus**, 225/60 R15, Dunlop Sport 96W, 200.- fixe, Tel. 661343400

■ **Jtes alu Golf/Polo 5x100**, Tel. 691422268

■ **Jtes alu OZ + pneus 15''**, 5x112, Pirelli 195/65/R15 91V, tr.b.ét., 250.-, Tel. 691699222

■ **Jtes alu PLW**, 7x15 ET:37 av. pneus été neufs Hankook 195/50R15, 500.-, Tel. 621532679

■ **Jtes avec 2 pneus neufs**, Semperit Speedconfort 205/60 R15, + 2 jtes gratuites, 200.-, Tel. 812743 ou 691718757

■ **Jtes pour Picasso orig.**, 4 trous, 150.-, Tel. 621452647

■ **Neue Sommerreifen**, Michelin Energy, 195/65 R15 auf Alufelgen, 400.-, Tel. 621231377

■ **Pneus**, 235/75 R15 sur jtes alu Chevy Van ou Blazer, prix à disc., Tel. 661160562

■ **Pneus et jantes hiver**, pour Smart For Two, 100.-, Tel. 621242221

■ **Pneus et jtes**, Michelin, 205/50/15V, Pilot Exalto, montés sur jtes Diale, 4 trous, 300.-, Tel. +3263220181

■ **Pneus eté Michelin Energy**, pour Citroën Berlingo, Peugeot Partner 185/65 R15 88T, tr.b.ét., peu roulé, 25.-, Tel. 661285134

■ **Pneus hiver Cristal Fulda Montero**, pour Polo, nouv., 185/60/15, roulés 1 hiver, prix neuf 450.-, 250.- fixe, Tel. 661470104

■ **Pneus hiver Goodyear**, 195/60R15 sur jtes, b.ét., 1 jte un peu abîmé 6.5JxH2 ET38, montés sur Toyota Celica, 350.-, Tel. 691130974

■ **Pneus hiver neufs sur jantes**, mars 2012, 175/65R15, à saisir prix neuf 545 € , 300.-, Tel. 621136268

■ **Pneus hiver sur jantes acier**, 185/55/15, 4 trous, 4*100, pour VW, Seat, Skoda, avec enjoliveurs d'origine, ét. neufs util. seul. 6000 km, 380.-, Tel. 621714152

■ **Pneus Michelin Alpin A3 + jtes tôles**, 5 trous, 195/65 R15, pour Renault Coupé, roulés 1 saison, 250.-, Tel. 621249739

■ **Pneus sur jantes alu hiver**, 4 pneus montés sur jantes alu traitées pour l'hiver, réf. 185/60R15 88T, espace entre écroux 10 cms, jamais servi, 350.-, Tel. +32474273954

■ **Roue de réserve petite**, neuve, 3,5x15 ET40, 4 trous avec pneu 115/70/15, max. 80km/h, pour VW, 110.-, Tel. 621657614

■ **Stahlfelgen für Mazda 6**, Kronprinzräder 6JJx15, neu, 120.-, Tel. 621612942

■ **Winterreifen auf Alufelgen**, für neuer Polo, 3 Monate gelaufen, Neupreis 700.-, 400.-, Tel. 691970288

■ **Winterreifen Goodyear UG**, 185/55 R15 82T, mit Stahlfelgen, einen Winter gefahren, Preis nach VB, 200.-, Tel. 691616153

■ **Winterreifen mit Felgen**, Semperit Top Grip 205/70 Reifen 95T M+S u. 4 Stück Reifen Pirelli Scorpion M+S 96H oder gegen Angebot, f. Suzuki, Fotos bei Angabe ihrer Emailadresse per SMS Kaufpreis jeweils, 150.-, Tel. 621512502

Recherche/Suche

■ **Ch. 1 pneu Michelin**, X Radial tubeless 205/65R15 MXV3A 94H, bon état et bon px, Tel. +33632765987

■ **Ch. 1 pneu neuf Michelin Pilot HX**, 195/50 15 82V (MXV3A), Tel. 621781935

■ **Ch. pneus été ou tout temps**, en 205/55/R15 87V, b.ét., de préf. sans jte, pour Mercedes 190, Tel. 661185533 ou 26302080

JANTES ET PNEUS 16''

■ **1 jte alu Audi nouv. r16**, et 35, 0 km, jamais utilisée, 100.-, Tel. 621363112

■ **1 pneu Cooper Lifeliner STE**, Touring Edition, 235/60 R16 TL, 70.-, Tel. 838595

■ **1 pneu été**, Michelin 205/55R16 91V, 7mm restant, 45.-, Tel. 691940775

■ **1 pneu été Dunlop Sport 01**, 225/55 R16 95W, 4-5 mm, 50.-, Tel. 621363112

■ **1 pneu Uniroyal**, 205/55/ZR16, état 80%, 25.-, Tel. +32494111489

■ **16'' Alufelgen von Proline**, PG, 4x100, ET38, 7x16 passend für Suzuki Swift, Toyota, Honda, Mini, usw. mit TÜV, 375.-, Tel. 691680186

■ **2 ou 3 jtes alu**, marque Dezent, 6,5Jx16H2, ET37, 5x120, pour BMW, Mercedes, etc., bon état, 120.-, Tel. 661567954

■ **2 pneus 195/55/16 Dunlop**, comme neufs 8mm, 120.-, Tel. 621624311

■ **2 pneus 195/60R16 C 99/97T**, renforcé Goodyear, pour utilitaire, familliale, 7 pl. ou autre mod., 90.- à disc., Tel. 691707797

■ **2 pneus 225/55 R16**, Michelin, b. ét., 120.-, Tel. 661167760

■ **2 pneus 225/60/16 kumho**, 98w comme neuf 8mm, 120.-, Tel. 661869565

■ **2 pneus Continental**, 195/55 R16, pour 1 sais., 50.-, Tel. 691708404

■ **2 pneus été**, Uniroyal The Rain Tyre 195/55/16-V zéro km, neufs, 100.-, Tel. 621264505

■ **2 pneus été 195/55/16**, 6mm marque Minerva radial f109, 40.-, Tel. 691105613

■ **2 pneus été 215/60/16 99H**, Continental Contiwinter Contact, 90.- à disc., Tel. 691407329

■ **2 pneus été Pirelli**, 215/65 R16, b.ét., 80.-, Tel. 26522412

■ **2 pneus hiver**, 215/40/16 Toyo Snowprox S953, compatible pour MG F et TF, 100.-, Tel. 691643882

■ **2 pneus hiver 205/55R16 91T**, Pirelli Winter 190 Snow Soprt, usure 20%, 140.-, Tel. +33672008054

■ **2 pneus hiver camionnette**, GoodYear cargo 205/65R16C, super état, roulés 1 hiver, pour Renault Trafic, Opel Vivaro, Nissan Primastar 140.- les 2, 140.-, Tel. +33623628851

■ **2 pneus hiver Michelin Alpin**, 235/65 R16 renforcés, pour utilitaire, roulés 2.000 km, 180.-, Tel. +32496041154

■ **2 pneus Kumho pour 4x4**, 225/70R16 Radial 4 saisons, 20% d'usure, super état, 150.-, Tel. +33623628851

■ **2 pneus Michelin**, Agilis 81, 225/75/R16 C, 150.-, Tel. +33387777402 ou +33686904228

■ **205/55 R16 pour Seat Altea/Leon**, hiver Fulda avec jantes tôle + enjoliveurs orig. Seat, 220.-, Tel. 691316923

■ **206 GTi**, Felgen mit fast neuen Winterreifen 195/90R716, 200.-, Tel. 691748322

■ **2x Fulda Kristall M+S**, 195/55 R16 87H, '11, neu, nie montiert, 160.-, Tel. 691680186

■ **2xConti 215/55R16 93v**, Contipremium Contact2, b.ét., encore 50%, 75.- à disc., Tel. 621144135

■ **4 Alufelgen**, CMS C4,6,5x16 ET39,5x110, Dunlop Winter 3D 93H 215/55/R16 6-7mm, für Saab 9-3, Opel Astra, Combo, Corsa, Meriva, Sign, N.P. 950.-, V.P., 450.-, Tel. 621363063

■ **4 Alufelgen mit Reifen**, Felgen 7.50 x 16, 5/114.3/67, 1 Reifen Uniroyal 205/55R16 91V, 500.-, Tel. 661276941 ou 26500398

■ **4 jantes 16 alu Bmw serie 3**, Schnitzer copie, 190.-, Tel. 661167749

■ **4 jantes 16'' BBS av. pneus**, édition 20ème anniversaire Bord polie, pneus 205/45/16, 400.-, Tel. 661869565

■ **4 jantes 16'' pour Mercedes CLK**, 200.-, Tel. 621212248

■ **4 jantes acier**, pour Skoda Octavia, b.ét., sans pneus, 140.-, Tel. 691878340

■ **4 jantes alu**, 7x16 ET42, sans pneus, orig. Audi, ét. comme neuf, 335.-, Tel. 691126686

■ **4 jantes alu + pneus été**, 8.5x16 ET13 (jtes King à 7 branches) p. BMW 5 Série (E34) + 225/50R16 92W (4 à 5 mm), 200.-, Tel. 661442288

■ **4 jantes alu 16 Merco class s**, orig., 200.-, Tel. 621624311

■ **4 jantes alu 16 Volvo s60**, motif rayons, pneus à finir, 250.-, Tel. 691709581

■ **4 jantes alu 16'' Hyundai coupé**, va aussi pr accent et nv modèle, 200.-, Tel. 691711336

■ **4 jantes alu orig. Audi TT ETE**, avec pneus été 225/55 R16 95W GY Eagle Eco Technology (5x112), tr.b.ét., 690.-, Tel. 691708353

■ **4 jantes alu orig. Opel**, 6.0x16 ET44 (4x100) pour Corsa, Astra ou Meriva à 13 rayons, 125.-, Tel. 661441188

■ **4 jantes alu OZ**, 7J16H2 double entraxe (rare) 100+108mm pour tout véh. avec moyeux 4 trous, exel. état, roulé 1an, pneus usés, 250.-, Tel. +3263581720

■ **4 jantes avec pneus**, hiver pour Mini, 200.- à disc., Tel. 661360235

■ **4 jt alu 16'' AEZ**, 5 bâtons un peu large pneus 225/50/16 5*114.3 Subaru Toyota Hyundai Nissan Mitsubishi Chrysler, 400.-, Tel. 621624311

■ **4 jtes acier**, + pneus hiver 215/60/16 p. Hyundai Sonata, 400.-, Tel. 691878340

■ **4 jtes acier**, 4 trous, orig. Citroën, 6,5x16 ET 26, avec pneus 205/55/16 91V été, Michelin avec 4 enjoliv., b.ét., 275.-, Tel. 691609819

■ **4 jtes acier**, 6 1/2X16H2 5 trous p. VW, Audi etc., 75.-, Tel. 621726811

■ **4 jtes acier MB E220**, mod 99, 175.-, Tel. 691878340

■ **4 jtes acier Opel Corsa D**, 6.0x16 ET40 (5x 110 mm) + 4 pneus hiver 195/55R16 87 T Goodyear UG7 (2x6 + 2x7.5 mm : DOT 3909), 250.-, Tel. 621198448

■ **4 jtes acier pour Alfa ou BMW**, 5 trous, ET-34,7Jx16H2, Lochkreis 7 innen , ét. n., sans pneus, les 4, 75.-, Tel. 26914012 ou 621318937

■ **4 jtes alu**, 16x108, ét. neuf, 130.-, Tel. 691664337

■ **4 jtes alu 16''**, pour VW, à repeindre, 5 trous, 90.-, Tel. 661873854

■ **4 jtes alu 16''**, Dacia Sandero, ét. neuf, 400.-, Tel. +33382890636

■ **4 jtes alu 16'' Opel Irmscher**, ancien mod. '95 et 2 couvercles manq., mod. 5 bras, gris foncé, 125.-, Tel. 661869565

■ **4 jtes alu 16'' orig. Dodge ou Mitsubischi**, 5 trous, b.ét., 100.-, Tel. 661174919

■ **4 jtes alu Alutec Design**, 4 pneus été Bridgestone +/- 6.000 km, 205/60R16 96V, pour VW, Seat, Skoda, Audi, tr.b.ét., 390.- à disc., Tel. 621296960

■ **4 jtes alu Artec**, 7,5x16 ET35 5x112 av. pneus été Goodyear Efficient Grip 205/55R16 profil 4x7mm, tr.b.ét., p. div. VW, Audi, Seat, Skoda, 550.-, Tel. 661147304

■ **4 jtes alu Azev + pneus**, type c, montées sur 4 pneus 16'' 250/45R, 400.-, Tel. 621775240

■ **4 jtes alu Borbet**, tr.b.ét., prix à disc., Tel. 691877077

■ **4 jtes alu Mercedes classe S**, 16'', orginales, jtes semi neuves (200 km), 400.-, Tel. 661585812

■ **4 jtes alu orig Mercedes S**, 6.5x16 ET46 (W220) + 4 pneus 225/60 R16 98H Semperit Sport Grip, 4x3 mm, DOT 3105, 200.-, Tel. 621542231

4 jtes alu orig., sans pneus, pour BMW série 5, 7x16 H2, 300.-, Tel. 691341201

■ **4 jtes alu orig. Audi**, 7x16 ET45 5x112 av. pneus été Goodyear Optigrip 205/55R16 91V profil 4x7mm, 550.-, Tel. 661147304

■ **4 jtes alu orig. Audi A4/A6**, 7Jx16H2ET5, 5 trous + pneus été usagés montés Dunlop SP Sport MAXX 215/55 ZR16 93V, 300.-, Tel. 621775026

■ **4 jtes alu orig. BMW 5 (E60)**, 7.0x16 ET20 (Sternspeiche 115), 300.-, Tel. 621162790

■ **4 jtes alu orig. Hyundai Tuscon**, 6.5x16 ET46 + 4 pneus All Season 215/65R16 98H Continental Cross Contact LX (2x6.5 + 2x7.5 mm : DOT 1610), 550.-, Tel. 691602288

■ **4 jtes alu orig. MB E W210**, 7.5x16 ET41, tr.b.ét., 225.-, Tel. 621542231

■ **4 jtes alu orig. MB S W220**, 7.5x16 ET46 (jantes chrôme), 150.-, Tel. 661443388

■ **4 jtes alu orig. Mercedes classe E Type 211**, sans pneus, 1er mod. + 2ème mod., 320.-, Tel. 621192054

■ **4 jtes alu orig. Toyota Matrix**, 6.5x16 ET39 (entraxe 5x100 mm), 185.-, Tel. 661442288

■ **4 jtes alu OZ Titan**, 7x16 ET42, 4x108, pour Citroen, Peugeot, Audi, avec vis, 180.-, Tel. 621299878

■ **4 jtes alu RH**, 6.5x16 ET45 5x112 avec pneus hiver Semperit Speed Grip 205/55R16 91H, profil 2x8+2x6mm pour divers Audi, VW, Seat, Skoda, 550.-, Tel. 691147304

■ **4 jtes alu. orig. Hyundai Tuscon**, 6.5x16 ET46 + 4 pneus hiver Sava Eskimo S3 (2x6 + 2x7 mm: DOT 2707), 500.-, Tel. 661221167

■ **4 jtes av. pneus hiv. pour Nissan X-trail**, à 70%, 215/65R16 M+S, 480.-, Tel. 691164162

■ **4 jtes avec pneus**, Alutec Sstorm avec 4 pneus hiver 205/45 r16 jantes 5x100 pour VW, Seat, Skoda, 350.-, Tel. 661918632

■ **4 jtes avec pneus**, 4x100, tbé, comme neuves, 400.-, Tel. 691110508

■ **4 jtes Borbet CC 7x16''**, quasi-neuves, BTG CC70640 7Jx16H2 K3 Lk108 Et40 Al Si11 KBA46719 5 boulons, 5 branches entre-axe 108, 225.-, Tel. 621237507

■ **4 jtes larges 16'' BWA Largo**, 9x16, il faut les repeindre, pas de bosse, 4 trous, p. Golf 2 et 3 et Seat, Opel et BMW, 250.-, Tel. 661167740

■ **4 jtes origines PT Cruiser**, 4 jtes originaux PT Cruiser px neuf 248€ avec 4 pneus été px neuf 108€ T55 205/55R16 dont 2 relativ. neufs, le tout, 300.-, Tel. 621135193

■ **4 jtes RH Icone 6 avec pneus**, 5x100, Audi/VW, Yokohama 215/45/R16 W, 190.-, Tel. 691662189

■ **4 jtes tôle 16 orig. Peugeot 406**, tr.b.ét., pr 407 607, 5*108 etc. et Renault Citroen Volvo, 100.-, Tel. 661873854

■ **4 original Audi A4 Avant Alufelgen 205/55**, '03, mit GoodYear Excellence Sommerreifen 3-4 mm, 480.-, Tel. 621254002

■ **4 pneu hiver MB classe A**, Michelin Alpin 195/55/16 s. jtes acier, 370.-, Tel. 691341201

■ **4 pneus**, 215/75 R16 16C, renforcé, Michelin, ét. comme neuf, roulés 2.000km, 385.-, Tel. 691126686

■ **4 pneus**, 225/50 R16 92W Continental, tr.b.ét., 285.-, Tel. 691126686

■ **4 pneus + jtes**, M+S, avec jtes tôle, 195/55/16, Dunlop SP Wintersport 3D, MO, pour Mercedes classe A, tbé, 9.000 km, 400.-, Tel. 621494965

■ **4 pneus 16'' camionnette**, 225/65/16 109c Conti, tr.b.ét., 200.-, Tel. 661873854

■ **4 pneus 205/55/16 91H été 7mm**, GW-3 GoodYear Runflat RSC pneus hiver M+S, comme neufs , 260.- à disc., Tel. 621700301

■ **4 pneus 225/55/16ZR 95W**, sur 4 jtes alu. Mercedes SL R129 pneus, ét.n., 300.- à disc., Tel. 621312296

■ **4 pneus 235/60 R16**, Bridgesdtone, tt neufs, roulés 200 km, p.n. 700.- pour BMW série 7, 200.-, Tel. 691708404

4 pneus été, 4 jantes + Pirelli été 205/60 R16, pour A4, A6 ET45, 450.-, Tel. 691207756

■ **4 pneus été**, 500 km, 195/45 R16 84V Hankook Ventus S1 Evo, 180.-, Tel. 621199251

■ **4 pneus été**, 205/55/16, 150.-, Tel. 691674085

■ **4 pneus été Bridgestone**, renforcé, 215/60R16 avec jtes acier pour Fiat Ducato, tr.b.ét., 490.-, Tel. 621379330

■ **4 Pneus été Bridgestone Turanza ER300**, 205/55/16, NEUFS!, 300.-, Tel. 621268062

■ **4 pneus été Goodyear**, 205/60R16 96H, 8mm, tr.b.ét., sur jtes alu 5 trous, neufs, pour Opel, Peugeot, Ford et Toyota, 400.- à disc., Tel. +32498305606

■ **4 pneus été neufs**, jamais montés 195/55/16 bridgestone touranza, 300.-, Tel. 661205102

■ **4 pneus été Semperit**, 195/45/R16V, bon état 4 et 6 mm, 70.-, Tel. +32475238040

■ **4 pneus hiv. 215/60 R16 + jtes acier**, avec enjoliv., 5x120 ET41, pour Opel Ensignia ou BMW, tr. b. ét., 300.-, Tel. 691748798

■ **4 pneus hiver**, Dunlop 225/55R16 SP Winter Sport + 4 jtes alu Borbet avec CT pour Volvo S80 très peu utilisés, 400.-, Tel. 621779765

■ **4 pneus hiver**, Goodyear Ultragrip 205/60/16 92H (sans jtes), ach. 09/11 (facture à l'appui), tr.b.ét., 400.-, Tel. 27997326

■ **4 pneus hiver**, 205/55 R16 sur jtes tôle pour BMW e46, peu roulé, comme neuf, 265.- à disc., Tel. 691444661

■ **4 pneus hiver**, + jtes Continental Cross Connect 225/70 R16 comme neuves, usés x2 hivers sur Gr Vitara 2010, 550.-, Tel. 621370102

■ **4 pneus hiver**, sur jtes acier, 215/55/16 XL, pour Sharan, Alhambra ou autre VW (5x112), b.ét., 290.-, Tel. 621255952

■ **4 pneus hiver**, 215/65 R16 Goodyear avec jantes tôle, pour Nissan X-trail. roulées 5000km, tr.b.ét., 250.-, Tel. 621374181

■ **4 pneus hiver**, 215/65 R16 s. jtes tôle p. Nissan X-Trail, tr.b.ét., 250.-, Tel. 621374181

■ **4 pneus hiver**, Michelin Alpin 195/55/16 montés sur jantes acier 6J*16H2 ET46, 370.-, Tel. 691341201

■ **4 pneus hiver**, sur jtes acier, Goodyear M+S 205/55R16 5 trous pour Ford C-Max mod. '2011, roulé 1.500 km, 375.- à disc., Tel. 6551408

■ **4 pneus hiver & jtes VW Touran**, Continental 205/55 R16 94H sur jtes Alu Dezent 6,5 J 16'', 550.- à disc., Tel. 691474409

■ **4 pneus hiver + 4 roues**, exc. ét., +/- 8.000 km, 4 roues, 4 pneus 195/ 55 R16 87H UG7 MS, 4 enjoliv., ach. 12/2010, 450.-, Tel. 621257226

■ **4 pneus hiver 205/55R16**, 2x Pirelli sottozero, 2x Michelin Alpin, b.ét., 5mm, pas d'expédition ni de vente séparée, 170.-, Tel. +33633701180

■ **4 pneus hiver avec jtes**, -/+ 3.000km, avec jtes tôle + couvercles, Conti Wintercontact 205/55 R16 91H, jtes Audi 7jx16H2 ET42, 420.-, Tel. 621264202

■ **4 pneus hiver avec jtes acier**, Goodyear M+S 205/55/R16 5 trous, roulés +/-3500km, pour Audi S4, 350.- à disc., Tel. 621245241 ou 621745223

■ **4 pneus hiver Dunlop Sport**, M + S, 225/55 R16 99H, roulés 1 hiver, sur jantes alu orig. Audi, 450.-, Tel. 621762911 16-18 h ou SMS

■ **4 pneus hiver Dunlop Winter Sport 3D**, 175/60R16, sur jtes acier, pour Mini Cooper S, tr.b.ét., 590.-, Tel. 621379330

■ **4 Pneus Hiver Hannkook sans jante**, 215/70/16 P/Hyundai H1 People presque neufs, 500.-, Tel. 691878340

■ **4 pneus hiver Pirelli**, 205/55/R16 91 avec jantes acier 5 trous pour Opel Astra H, 300.- fixe, Tel. 691808854

■ **4 pneus Michelin**, 225/50 R16, avec jtes en acier, pour BMW, ét. neuf, 180.-, Tel. 691664337

■ **4 pneus Michelin 4x4 Alpin**, 250/65R16 109S, tr.b.ét., 400.- à disc., Tel. 621694901

■ **4 pneus Michelin Alpin A4**, 195/50/16 88H M+S, comme neufs, profil gomme 8mm tous les 4 pneus, année fin '11, 135.- à disc., Tel. 621726811

■ **4 pneus Michelin Energy Saver**, (green), été 205/55R16 91W, 2 pn. 60-70% et 2 pn. 90-95%, exc. état, 390.-, Tel. 691707168

■ **4 pneus pour Camping-Car**, Michelin XC Camping 215/75 R 16C prof. profil 2x + 6mm et 2x + 5 mm, 75.-, Tel. 329681 ou 621778854

■ **4 roues BMW**, jtes 7x16, pneus Michelin Alpine, 205/55/16, roulés 500 km, 390.- à disc., Tel. +33647865085

■ **4 roues compl. Audi A3**, jtes alu. av. pneus hiver Dunlop 205/55/16, 3.000km, état neuf, à saisir, 550.-, Tel. 621648635

■ **4 roues été Fiat Ducato**, Bridgestone 215/60/16, avec jtes, ét. neuf, 450.-, Tel. 621343637

■ **4 tes alu Enzo mod. H**, 5 trous, 6,5x16, coul. argenté, LK110 ET40, pour Fiat Croma, Opel, Saab 9.3 et autres, tr.b.ét., 200.- à disc., Tel. 621745655

■ **4 Wanterpneuen op Felgen**, Uniroyal, 205/60 R16H, 200.-, Tel. 331609 ou 691331612

■ **4 Winterreifen komplett mit Felgen**, + Zierkappen, 1 Jahr alt, 205/55 R16, Goodyear, je, 50.-, Tel. +49689825552

■ **4 Winterreifen mit Felgen**, für Citroën C8, 215/60 R16m neuwertig 12/52012, 80% Profil, 350.-, Tel. 621192487

■ **4X 195/55 R16**, pneus été Uniroyal Rainexpert 195/55 R16 87V, produits en 2011 (DOT 0711), peu roulés, comme neufs, 170.-, Tel. 661220742

■ **4x16'' Felgen**, mam Hyundai Emblem drop, 40.-, Tel. 691478686

■ **Alfa 147 Kompletträder**, orig., Alufelgen mit Reifen 205/55R16 91V, 18.000 km, wie neu, Topzust., 350.-, Tel. 691550828

■ **Alufelgen Rial Campo**, 6,5x16, 5x114,3 E38, für Peugeot 4007, C-Crosser, Outlander, Sportage, Hyundai Tucson, i30, 200.-, Tel. 621191458

■ **BMW jtess orig. styling 154**, (Doppelspeiche), 370.- à disc., Tel. 621776537

■ **Chaînes neige Trak**, pour véhicule propulsion, 250.-, Tel. +33329859579

■ **Conti Winter Contact 195/45R16**, 4 pneus hiver sur jtes alu 16'' pour Peugeot 206 et autres si taille correspond, top état, 250.- à disc., Tel. 621198636

■ **Jantes**, en tôle 16'' pour Ford avec couvecle Ford, tr.b.ét., 100.-, Tel. 691397241

■ **Jantes**, 5/108/R16, 80.- à disc., Tel. 621545615

■ **Jantes + pneus hiver**, 205/55R16, 5x112 Michelin, tr.b.ét., 480.-, Tel. 621400081

■ **Jantes 16**, tole avec pneus hiver Michelin 215/55/16R en bon état pour citroen C5 ou autres, 400.-, Tel. 621292528

■ **Jantes acier Mercedes 16''**, 2 Jantes ccier neuves 16'' p. Mercedes E220 CDi mod 99, 80.-, Tel. 691878340

■ **Jantes alu**, 4x108 6,5 avec 4 pneus 195/45 R16, b.ét., pour Ford, Citroën, Peugeot etc., 200.- à disc., Tel. 661255020

■ **Jantes alu Bmw**, + pneus été, 300.-, Tel. +32494222280

■ **Jantes alu CMS 16 BMW**, série 1, 3, 5, sans pneus, ét. neuf, 300.-, Tel. 621714152

■ **Jantes Suzuki vitara**, originales, 7/16, comme neuves, 200.-, Tel. 661300830

■ **Jantes tôle**, avec pneus hiver Pirelli Snowcontrol 195/45/16, tr.b.ét. av.- vis pour montage sur C2 VTS, 400.-, Tel. 691846033

■ **Jantes tôle et pneus hiver**, valeur neuf 700.-, 205/55 R16, pour Scirocco, roulés un hiver, 500.-, Tel. +33633074210

■ **Jantes tôle MB Vito et Viano**, avec enjoliveurs d'origine, idéal pour pneus hiver, 150.-, Tel. 691239013

■ **Jtes + pneus hiver BMW**, Goodyear Ultragrip 7, t. 205/55 R16 91H, roulés 1 hiver, 300.-, Tel. +32494938883

■ **Jtes acier neuves + pneus hiver**, neufs, jamais roulés, Bridgestone Blizzak LM-30 Snow, 205/55 R16, 630.-, Tel. 691542488

■ **Jtes alu Borbet + pneus**, hiver 205/50/16, très peu roulés, 7x16.5/120 et 40, Alfa Roméo, Opel, tout est nickel, 650.-, Tel. 661781800 ou 661699001

■ **Jtes alu Borbet LV4**, 7x16 ET38, 4x100 Mistral Anthrazit Matt, sur pneus Michelin Pilot 205/45 roulés +/- 2.500 km, le tt en b.ét., 450.- à disc., Tel. 621411822

■ **Jtes alu et pneus hiver**, RC Design (RC 17) + pneus hiver Goodyear UG perf 2, 225/55R16, 350.-, Tel. +32473288217

■ **Jtes alu Porsche C2**, 2x 6J + 2x 8J, 350.-, Tel. 691290481

■ **Jtes alu Rial 16'' BMW**, série 1, 3, 5, sans pneus, ét neuf, 300.-, Tel. 621714152

■ **Jtes alu. Mercedes E W211**, 7,5Jx16 ET42, pneus hiver Goodyear Ultragrip, ca.6mm, 350.-, Tel. 661781241

■ **Jtes Brock RC 19 + Dunlop SP Sport**, 1 mois, montés sur Mini Cooper, ttes neuves, 6,5Jx16, 4x100, convienent aussi pour Mini, BMW, Honda, 650.- à disc., Tel. 621260654

■ **Kit hiver Mini**, 4 jtes alu d'orig. Mini dern. mod., avec pneus hiver GY 5 mm, parf. ét., 325.-, Tel. 310864

■ **Original BMW Z3 Felgen**, mit Reifen, nur 30.000 km gelaufen, Topzust., wie neu, 390.-, Tel. 691550828

■ **Pack hiver 7x16 comme neuf**, 4 jantes 7x16 entraxe 5x112 + pneus hiver 205/55/16 Uniroyal, roulé 3000km, monte sur Mercedes CLK ou autres, 450.-, Tel. 621181325

■ **Pneus + jtes hiver Audi 4**, tôles, neuf, marque Michelin Pilote Alpin, dim. 225/55/16coute, 1.100.- chez Audi, 750.-, Tel. +33685015265

■ **Pneus 215/55 R16 93 H hiver**, 3 jtes Citroën C5 Exclusive, b.ét. avec 3 pneus hiver, tr.b.ét. Fulda, 450.-, Tel. 621281233

■ **Pneus et jtes pour 4x4**, 4 bons pneus 205/16/104 T montés sur jantes 6 trous + 2 pneus usés à 50%, pour VW Taro, Toyota Hilux, Opel Frontera, etc, 500.-, Tel. +32493128266

■ **Pneus été**, 205/60/R16 96 V, comme neufs, 250.-, Tel. 691905715 ou 621276211

■ **Pneus été + jtes Mercedes**, 4 pneus été 225/155/R16 Dunlop SP Sport Fastresponse + 4 jantes alu Mercedes. Montés sur Mercedes E270 Pneus -de 2.000 km, 900.- à disc., Tel. +33671404282

■ **Pneus été avec jantes**, org. Hyundai IX35, 215/70R16 100 H Michelin Latitude Tour Hp, comme neufs, 650.-, Tel. 621263646

■ **Pneus été s/jantes alu BMW**, 225/55/16 Continental, d'orig.BMW série 5 E60, E61, état neuf 5000km, 550.-, Tel. 691250701

■ **Pneus hiver**, 225/55/R16 p. Audi A4 s. jtes, 400.-, Tel. 621264651

■ **Pneus hiver + jtes**, Bridgestone 235/70R16 pour Land Rover DiscoveryII ou Range Rover P38, 500.-, Tel. 691890572

■ **Pneus hiver 205/55 R16H**, Semperit Speedgrip 2, ach. chez Toyota 11/12, utilisés 3 mois, comme neuf, 400.-, Tel. 661256228

■ **Pneus hiver Dunlop**, 225/55/16, avec jtes alu orig. BMW série 5, comme neufs, 400.-, Tel. 691625223

■ **Pneus hiver s/jtes**, Michelin Pilot Alpin 215/65/1 (Dodge journey) état quasi neuf, fact. d'achat dispo, 1.000.-, Tel. 691129611

■ **Pneus neige**, 205/55/16, quasi neufs, 220.-, Tel. 621244943

■ **Pneus pour Seat Ibiza**, avec jtes alu 195/45 R16 Hankook Venus Prime, 350.-, Tel. 691709604

■ **Rial für BMW 5x120**, 7x16, ET 30, mit Winterreifen Fulda Kristall 205/55R16 91H, +/- gut für eine Saison, 300.-, Tel. 691680186

■ **Roue**, 750 x 16 pour chariot, Tel. 691917050

■ **Roue momo**, taille 195/45/16 pour Golf 3, Seat, etc, avec Tüv, 350.-, Tel. 691529701

Recherche/Suche

■ **4 Felgen für Suzuki Grand Vitara**, 225/70/16, evtl. mit M+S Reifen, Tel. 838367

■ **Ch. 1 pneu**, neuf (été) Dunlop SP Sport 270, (215/60x16-95V), seul ou évent. sur jte alu orig. Hyundai Sonata 2.4, Tel. 548552

JANTES ET PNEUS 17''

■ **1 ou 3 jtes alu 17'' BMW M3 E36**, par jante, 100.-, Tel. 661174919

■ **2 jtes alu orig. Abarth**, pour pneus 205/40/17, 7,0x17H2 ET38, 170.-/jte, sans pneus, 340.-, Tel. 621241147

■ **2 jtes alu. orig. 500 Abarth**, pour pneus 205/40/17, (7.0x17H2 ET38), 170.-/jte (prix neuf 340.-), sans pneu, 300.- fixe, Tel. 621241147

■ **2 pneus**, 255/40 R17, 3mm, 60.-, Tel. 661167749

■ **2 pneus**, Pirelli 235/55/17 p. Jeep et 3e gratuit, 150.-, Tel. 661167760

■ **2 pneus**, 265/40/17 Fulda, roulé 500km, 120.-, Tel. 621540176

■ **2 pneus 205/50 R17 Dunlop**, b.ét., pour la saison, 90.-, Tel. 661873854

■ **2 pneus 255/40/17 Bridgestone**, runflat 5000km, pn 500.-, 190.-, Tel. 661873801

■ **2 pneus 265/40 R17**, Falken 96Y, +/- 5mm, 100.-, Tel. 691651182

■ **2 pneus 265/40-ZR17**, Dunlop SP Sport Maxx 265/40-ZR17 101Y 7mm de profil, 300.-, Tel. 691651182

■ **2 pneus Dunlop**, 205/50 R17, 75.-, Tel. 661873801

■ **2 pneus été**, Dunlop Sport MAXX 205/40R17 84W XL(2x7 mm: DOT 0411), 100.-, Tel. 691602288

■ **2x pneus été**, 225/45R17 94Y XL, Dunlop Sport MAXX RT, dernier modèle (2x7 mm: DOT 0612), montage poss., 175.-, Tel. 691224499

■ **4 AMG Felgen für W129**, Hochglanz poliert, Tel. 332993

■ **4 belles jtes 17" Kesking**, 8x17 et 10x17 avec pneus 205 et 235, tr.b.ét., jtes démontable RS 5x112 Mercedes, Audi et Golf 5, 800.-, Tel. 661869565

■ **4 ja 17" AMG av. pneus Pirelli**, pour Mercedes Classe A, anc. mod., type 168, ét. neuf, p.n. 2.000.-, p.v. 1.350.-, Tel. 621781935

■ **4 ja 17" AMG neuves**, pour ttes nouv. Mercedes Classe C, type 204, p.n. 2.200.-, p.v. 1.580.-, Tel. 621299237

■ **4 ja 17" AMG neuves**, pour Mercedes Classe S, type 140, 8x17, p.n. 2.240.-, p.v. 1.400.-, Tel. 621781935

■ **4 ja ATS Apollo**, neuves, 10 branches, n°: 85733010, 8.5x17 ET 30, 5x112 pour VW Passat, Skoda, Audi et Mercedes, 5 trous, p.n. 1.680.-, p.v. 720.-, Tel. 26512403

■ **4 ja BBS**, p.n. 1.305.-, neuves et polies, 10 branches, n° de jte: 0358118, 8x17 ET 35, 5x112 mm pour VW Passat, Audi, Skoda et Mercedes en 5 trous, 560.-, Tel. 621299237

■ **4 ja Borbet**, p.n. 630.-, neuves, 5 branches, n°: 80735, 8x17 ET 35, 5x112 mm, pour VW Passat, Audi, Skoda et Mercedes, 5 trous, 320.-, Tel. 621781935

■ **4 jantes alu**, 17", orig. BMW 3+5, design, bâtons, orig., 9x17 + 8x17, sans pneus, 200.- à disc., Tel. 621414141

■ **4 jantes alu**, 7.0x17 ET45 orig. Toyota Avensis (design 7-bras: LK = 5x100 mm), 200.-, Tel. 661441188

■ **4 jantes alu & pneus hiver BMW**, neufs marque pirelli sottozero 205/50 R17 pour BMW série 3 année 2005/06, 300.-, Tel. 26652195

■ **4 jantes alu BMW**, 330 avec pneus hiver 225/45R17 91H, 600.-, Tel. 26306925

■ **4 jantes alu orig. BMW 3 (E90)**, 8.0x17 ET34 (Styling / Sternspeiche 159), refait à neuf, 500.-, Tel. 661502288

■ **4 jantes alu orig. VW**, 7J17 ET54,5x112, 1KO 601 025 M, pour Golf 5, 180.-, Tel. 621299878

■ **4 jantes alu Rial 17" hiver**, et dont une à reparer 5*114 entraxe Bmw et japonnaise, 80.-, Tel. 661174919

■ **4 jantes alu Rial DF 8x17ET48**, 5x112, pneus Continental Winter Contact TS810S pour Audi A4 B8, Mercedes classe E-212 et V-638, tr.b.ét., 695.-, Tel. 691490798

■ **4 jantes alu. 17"**, av. pneus été Dunlop SP Sport Maxx, 235/45R17 97Y jtes à 5 branches 5*112 et 8 1/2J*17H2 ET20, exc. état, profil: 3-4mm, 520.-, Tel. 691707112

■ **4 jantes BBS 224/45/R17**, neuves avec pneus, en exc. état, 390.-, Tel. 691472400

■ **4 jantes neuves Momo**, p.n. 1.150.-, GTR 5 branches, chromées, 5x112, 8x17 ET35, pour Mercedes, Golf, Audi, 760.-, Tel. 621657614

4 jtes + 4 pneus neufs, jtes origine S3, A3, Golf 4 etc, 5x100, 235/45/17, pneus neufs montés et équilibrés, peinture doré, 600.-, Tel. 691341983

■ **4 jtes 17" Brock**, pour Volvo Xc90, 250.-, Tel. 691664337

■ **4 jtes alu + 4 pneus hiver**, gris foncé, sans dommage Rial Faro (5 trous) avec 4 pneus hiver, 225/45 R17, b.ét., 500.- à disc., Tel. 691594079

4 jtes alu + pneus M&S, 225/40/17 orig. Audi A3, A4, A6 ET45, 850.-, Tel. 691207756

■ **4 jtes alu 17 orig. Audi S4**, pneus 225/45/17 à finir 5 trous 5 fois 112, 400.-, Tel. 691711336

■ **4 jtes alu 17 orig. Bmw z3 ph2**, et pneus 225 et 245 pour passer le cts ok, 380.-, Tel. 691709581

■ **4 jtes alu 17"**, 5x120, pour BMW, Opel ou autres, comme neuves, 300.- à disc., Tel. 691120565

■ **4 jtes alu 17" Alfa Romeo GT**, Star Design (réf. 50903034), b.ét., avec pneus 215/45 anciens, 350.-, Tel. 691446813

■ **4 jtes alu 17" AMG**, p.n. 2.150.-, neuves, pour Mercedes C, type 202, 7,5 x 17, 1.300.-, Tel. 621657614

■ **4 jtes alu 17" avec pneus été Dunlop**, SP Sport Maxx 235/45 R17 97Y, profil 4mm, jtes à 5 branches et 5 trous, 5x112, jtes sans griffes, 520.-, Tel. 691707245

■ **4 jtes alu 17" orig. Rover + pneus**, 225/45 R17, 5x100, aussi pr VW et Audi, tr.b.ét., 350.-, Tel. 661873801

■ **4 jtes alu AMG avec pneus Pirelli**, pour Mercedes A, anc. mod., type 168, ét. neuf, p.n. 2.000.-, 1.150.-, Tel. 621781935

■ **4 jtes alu avec 2 pneus**, 205/40/17 ét. neuf p. Porsche Boxster, 550.-, Tel. +33382890636

■ **4 jtes alu avec pneus semi neufs**, tr. beau, mod. orig. Hyundai , 600.- à disc., Tel. 691110508

■ **4 jtes alu Azev**, pour Audi, VW, 5x100, 200.-, Tel. 661297774

■ **4 jtes alu Azev 17" & pneus**, 235/45/17 bon état Bmw 5 trous serie 3 et 5 et 7, 400.-, Tel. 661873854

■ **4 jtes alu BBS + pneus**, tr. large pour BMW série 7 ou Chevrolet Camaro, arr. 255/50 R17 + av. 235/50 R17, comme neufs, bord oxydee, 500.-, Tel. 691708404

■ **4 jtes alu BMW**, avec pneus été Michelin 235/45/17 94Y pour série 5 E39, 250.- à disc., Tel. 621674912

■ **4 jtes alu BMW série 1 ou 3**, style 10 rayons avec pneus 225/45 R17, 6 à 7 mm, 500.-, Tel. 661167749

■ **4 jtes alu BMW X5 orginal**, 17x7.5 ET35, 180.-, Tel. 691702202

■ **4 jtes alu Borbet 17"**, + pneus, ét. neuf, 400.-, Tel. 621745813

■ **4 jtes alu Brock + pneus été**, 5 trous, roulés +/- 8.000 km, Michelin Pilot Sport, 235/45 ZR17, pour Lexus, 600.-, Tel. 835661

■ **4 jtes alu Carlsson + pneus**, 205/40 R17, Dunlop, pour Mercedes Classe A de '97 à '03, 550.-, Tel. 621781935

■ **4 jtes alu orig. Audi A3**, 7.5x17 ET56 (modèle 8P0 601 025C) + 4 pneus été 225/45ZR17 Continental Sport Contact 3 (4x5 mm : DOT 1209), 450.-, Tel. 621162790

■ **4 jtes alu orig. BMW 5 (E60)**, Allroad (4x4) en 7.5x17 ET43 (Sternspeiche Styling 138), 350.-, Tel. 691502449

■ **4 jtes alu orig. BMW 7 (E65)**, 8.0x17 ET24 (Styling 90 - Sternspeiche), 350.-, Tel. 661224499

■ **4 jtes alu orig. BMW X5 (E53)**, 7.5x17 ET40 (Styling 56), tr.b.état, 250.-, Tel. 621324431

■ **4 jtes alu orig. BMW Z4 (E89)**, 8.0x17 ET29 (Sternspeiche Styl. 276) comme neuves, 425.-, Tel. 621324431

■ **4 jtes alu orig. Seat Leon**, 7.0x17 ET38 (5x100 mm) , 200.-, Tel. 621324431

■ **4 jtes alu orig. VW Golf GTI**, pour modèle V ou VI, 7.5x17 ET51 (5x112 mm), mod. Denver (code 1K0 601 025 AC), neuves, 350.-, Tel. 621542231

■ **4 jtes alu orig. VW GOLF GTI**, V ou VI, 7,5x17 ET51 (Mod. Denver) + 4 pneus été Pirelli P Zero 225/45R17 94Y (4x8 mm: DOT 2111) quasi neufs, 750.-, Tel. 661441188

■ **4 jtes alu orig. VW Touareg**, 7.5x17 ET55 pour modèle 7L (5x130 mm) (Styl. 7 bras, Code VW - 7L6 601 025F), 400.-, Tel. 691502449

■ **4 jtes alu Seat Leon Cupra**, ancien mod., 225/45 R17, refaites et pneus sont neufs, 450.-, Tel. 661167749

■ **4 jtes alu TT/A3/A4**, avec pneus mod. '11, pour Audi, 750.-, Tel. 621389529

■ **4 jtes alu VW Scirocco 2009**, avec pneus hiver 235/45/17, 500.-, Tel. 691573012

■ **4 jtes alu VW Touareg 3.0 TDi**, 400.- à disc., Tel. 661297774

■ **4 jtes alu. 17" + pneus OK**, pour VW Golf IV, V ou VI, 400.-, Tel. 691139019

■ **4 jtes alu. 17" avec pneus été Michelin** , Lin Plus Star 235/65R17 104H M+S, jtes AEZ, pour X5 (mod. à 6 branches), 5 trous, 850.-, Tel. 691708353

■ **4 jtes alu. 17" Kyro 7**, avec pneus Bridgestone 225/45/17 5*114.3 p. Honda Integra ou Hyundai, Toyota, Mitsubischi, 450.-, Tel. 691711336

■ **4 jtes alu. 17" orig. Audi A8**, 5 branches, polies, 350.-, Tel. 621624342

■ **4 jtes alu. 17" orig. Hyundai Coupé**, dble branches va aussi pour autres japonaise, 300.-, Tel. 661873801

■ **4 jtes alu. orig. Audi**, 7.5x17 ET32 5x100 avec pneus hiver Conti 225/45R17 91H profié 2x7+2x5mm pour divers Audi, 600.-, Tel. 691147304

■ **4 jtes alu. orig. BMW M5 (E34)**, 8.0x17 ET20 (Turbinenrad), 450.-, Tel. 661442288

■ **4 jtes alu. Seat**, orig. 7J17H2ET43 + Goodyear, excel. 215/40R17 87v 5mm, 500.-, Tel. 691848580

■ **4 jtes BMW M3**, b.ét., nouv. jamais util., 1.000.-, Tel. 691829144

■ **4 jtes neuves Ronal**, 5 branches, 5x112, 8x17, pour Mercedes, Audi, VW Golf, p.n. 850.-, 520.-, Tel. 621657614

■ **4 jtes orig. pr BMW E46**, 5 trous, + pneus Continental Winter Contact, 205/50 R17 93H, tr.b.ét., Tel. 661100876

■ **4 jtes Rial BMW**, RC 8x17", ET 20 (tr.b.ét.) avec 4 pneus hiver Goodyear Ultragrip 225/50/17, peu roulé, 450.-, Tel. 661790810

■ **4 nouv. pneus Pirelli**, Cinturato, 225/55 R17 97Y, roulés 35km, 599.-, Tel. 691651182

■ **4 pneus 215/45R17 Continental CS3**, Conti Sport contact 3 orig. Renault Clio RS 2011 presque neufs 7mm, seulem. 3.000 km, 350.-, Tel. 621304858

■ **4 pneus 215/50/17**, Goodyear bon état, 180.-, Tel. 621624311

■ **4 pneus 225/45R17 94Y XL**, Dunlop Sport Maxx RT (4x7 mm : DOT 0512) montage possible, 350.-, Tel. 691602288

■ **4 pneus avec jantes alu**, 225/45 R17, jantes BBS, b.ét., pour Opel, Mercedes, BMW, 390.-, Tel. 691886315

■ **4 pneus d'été Goodyear**, 235/65 R17, 200.-, Tel. 621140915

■ **4 pneus Dunlop sport**, 205/45 R17 84V, tr.b.ét., 295.-, Tel. 691805719

■ **4 pneus été 215/45 ZR17 88W**, Silverstone, ét. neuf, roulés 1.000 km, 395.-, Tel. 691609819

■ **4 pneus hiv. + jtes alu 215/55 R17 98H**, Bridgestone, 5x120, comme neufs, 550.- à disc., Tel. 691120565

■ **4 pneus hiver Audi A6**, Dunlop SP Winter sport 3D 225/50/R17 98V, neufs, + jtes alu, 950.-, Tel. 661252549

■ **4 pneus hiver Dunlop**, 225/55/17, 200.-, Tel. 691656969

■ **4 pneus hiver GoodYear**, performance2 225/45/17 6000 km jtes acier p. Bmw E46, 300.-, Tel. 399744 ou 621505343 ap. 18h

■ **4 pneus hiver Goodyear**, 235/65 R17, ét. neuf, 250.-, Tel. 691899871

■ **4 pneus hiver neufs**, 225/50R17 94 H pour BMW série 530, 500.-, Tel. 26306925

■ **4 pneus hiver Vredestein**, 235/65/17, servi 2 mois, prix neuf 820€ sans jtes, 550.-, Tel. +32498222344 le soir ou weekends

■ **4 pneus neufs**, 2 pneus 205/55/17 et 2 pneus 235/50/17 orig. Porsche Cayman, état neuf +/- 200 km, 480.-, Tel. 661260536

■ **4 pneus neufs**, jamais montés, 205/45/17 Bridgestone, 350.-, Tel. +32496419442

■ **4 pneus neufs**, Pirelli Cinturato P7 Ecoimpact 225/55/R17 101W, extraload Tubless Radial, prix par pièce, 150.-, Tel. 621659320

■ **4pneus hiver Runflat**, Goodyear ultra grip 205/50/17 RF., val. encore pour une saison, 200.-, Tel. 621748774

■ **4x Alufelgen Gia Cuzzo**, (Reifen sind nicht mehr zu gebrauchen), 1 Saison im Gebrauch eine hat nur 2 Kratzer, 380.-, Tel. 691839028

■ **4x BBS RX 8x17ET42, 5x114,3**, sur 225/35/17, beaucoup de traces d'usage, 150.- à disc., Tel. 621465319

■ **5 Alufelgen**, schwarz, für Jeep Wrangler JK, 9x17 ET-6, mit TüV Gutachten, 300.-, Tel. 691296201

■ **5 jtes 17" Audi S-Line orig. + pneus**, 5x100, 225/45 R17, 450.- à disc., Tel. 621190708

■ **5 jtes alu**, avec pneus hiver 225/50R17 orig. pour BMW 530 TDi type 560X, roulé 2 hivers, exc.ét., prix neuf 2.600.-, 950.-, Tel. 502745

■ **5 pneus GY Excellence**, 225 R17 Runflat, 200.-, Tel. 838595

■ **5 pneus hiver Goodyear**, M+S 225/55/R17 ultragrip état neuf, 200.-, Tel. 26361315 ou 621371944

■ **Alufelgen Dezent**, 225/45 R17 94W KBA 45449 7J17H2, Tel. 621433647

■ **Alufelgen orig. BMW mit Winterreifen Bridgestone RSC**, 225/45 R17, +/- 12.000km, prix neuf 2.500.-, 850.-, Tel. 691475500

■ **Bmw 7x17**, 8x17, 250.-, Tel. 691702202

■ **Bmw M3 et Série 3**, 2 trains de pneus hiver alu./acier, alu.: 600.-, 2x Rial 8Jx17 ET 20 avec Dunlop SP Winter 225/45R17 2x Rial 7,5Jx17 ET 44 avec Dunlop SP Winter 225/45R17, acier: 300.-, 4x 7Jx16 avec Michelin Alpin 205/55R16, 900.-, Tel. 691284551

■ **Brock B1 Felgen**, 8,5j17et13 mit Reifen 215/45 R17 und 255/40 R17 für Audi, VW und Seat, 4Loch, 450.-, Tel. 621461208

■ **J.A. 17" pneus été Michelin**, MXV4 Plus (Star) 235/65R17 104H M+S, jantes AEZ 6 branches, tr.b.ét. pour X5 (5 trous/(8J*17H2), Profil : 2pn. 4mm et 2pn. 5-6mm, tbé, 850.-, Tel. 691657425

■ **Jantes alu Autec**, 5 trous avec 2 bons pneus 225/45 R17 pour Nissan, 200.- à disc., Tel. 661255020

■ **Jantes alu Brock 17"**, ttes Audi et Mercedes sauf A3 et Q7, comme neuves, servies 1 hiver sur A5, avec TüV, modèle RC19, 280.-, Tel. 621773170

■ **Jantes alu pour Mercedes CLK**, avec pneus, 400.-, Tel. 621262333

■ **Jantes orig.**, pour Skyline R34 GT-T en b.ét., Tel. 661164987

■ **Jtes + pneus neige**, M+S orig. BMW, E60/E61 225/50/17, Dunlop Winter, tr.b.ét., 700.-, Tel. +33698773402

■ **Jtes alu 4x100**, 17" p. VW/Opel, 180.-, Tel. 691422268

■ **Jtes alu Audi A5**, Alutec Helix 7.5-17 et28, 200.-, Tel. 621309632

■ **Jtes alu BMW série 3**, V-Speiche 338 avec pneus hiver, 225/50 R17 94H Goodyear Ultra Grip, 500.-, Tel. 691534803

■ **Jtes alu Brock pour BMW série 3 (E36)** , 2x 10Jx17H2, L1520 ET30, 2x 8,5Jx17H2, L1520 ET35, 200.- fixe, Tel. 661343400

■ **Jtes alu. Rial 17"**, Audi, Seat, Skoda, VW, Mercedes, entraxe 112mm, 5 trous, ét.n., 300.-, Tel. 691250701

■ **Jtes Audi S3**, 225/45/17 avec pneus été, mod. de S3 de 2002, 800.-, Tel. 691626730 ou 621417978

■ **Jtes OZ Supertourismo WRC**, 8Jx17 H2 ET35 (entre axe 5X100 Audi Seat Skoda VW Chrysler) neuves avec 4 pneus Dunlop Sport Maxx RT en 245/40 R 17, neufs, 1.250.-, Tel. 691686167

■ **Orig. Citroën C5 Alufelgen + Winterreifen**, 225/55 R17, 600.-, Tel. 837177

■ **Pneu de secours**, Hankook 250/50/17, 70.-, Tel. 691878340

■ **Pneus et jtes alu pour 4x4**, 4 jtes alu + 6 pneus 265/26/r17 Michelin cross terrain pour Toyota KDJ 90 série 120-125 ou autres marques, 550.-, Tel. +33612302914

■ **Pneus été**, Continental 225/45/17, 400.-, Tel. 691951681

■ **Pneus Hankook 17" pour 4x4**, Dynapro Hp Ra23 235/65R17 104T pour 4x4, utilisés que sur autoroute, usure: 2 pneus: 50%, 2 pneus: 80%, p.n. d'1 pneu 165.-, 100.-, Tel. 621526830

■ **Pneus hiver**, GoodYear Ultra Grip 7 Runflat 225/45R17 av. ja pour BMW 330, parf. ét., 600.-, Tel. 621137103

■ **Pneus hiver**, GoodYear Eagle Ultra Grip , Run on flat technology 225/50/17, jtes alu. p. BMW série 5, E60, E61, tr.b.ét., util. seul. 1.000km, 950.-, Tel. 691250701

■ **Pneus hiver**, + jtes alu 2x205/50R17 2x255/40R17, 800.-, Tel. 510126

■ **Pneus hiver + jantes Audi Q5**, Goodyear Ultra Grip 235/65 R17 8mm, sur jtes alu., noir, 7,5x17 ET33, 500.-, Tel. 547986

■ **Pneus hiver Michelin Pilot Alpin**, 225/50 R17, série 5 E60, E61, sur jtes alu Bmw, tr.b.ét., 900.-, Tel. 621714152

■ **Pour Mercedes Classe C**, 4 roues Avantgarde p. nouv. Classe C 225/45/17 en tr.b.ét., pneus hiver, affaire à saisir, 599.-, Tel. 621648635

■ **Pour Santa Fe: 4 pneus hiver**, Cooper sport m+s 235/65 r17, peu rouléé +/- 3.000 km, nov. '11, 550.- à disc., Tel. 889313

■ **Roues complètes hiver**, pour BMW tout model état neuf roulé 2.000 km, 225/50/17 Y93 Dunlop sport trac M+S, 650.-, Tel. 621343504

■ **Steinmetz für Opel**, Felgen mit Reifen wenig gelaufen Reifen Fulda Exelero 215/45ZR17, 650.-, Tel. 26503130

Recherche/Suche

■ **Ch. jantes et pneus**, pour petit camion 235/70 X17,5 jumellé, Tel. 691917050

■ **Ch. jtes + pneus A6 4X4 2.7**, 225/50 R17 99 Y ou des jantes 18" avec pneus pour Audi A6, Tel. 691101285

■ **Ch. jtes alu**, 5x114,3, pour Toyota Auris, Tel. 691858858

JANTES ET PNEUS 18"

■ **1 jte en alu. orig. Audi**, style 7 branches dbles finition titane 7,5Jx18, légèr. abîmée, 125.-, Tel. 621169433

■ **2 jtes BMW/MB AMG**, légèr. abîmées, prix à disc., Tel. 691421510

■ **2 pneus**, Dunlop RFT RSC renforcer 205/40/18 5.000km, tr.b.ét., p.n. 480.-, p.v., 130.-, Tel. 661873800

■ **2 pneus**, Dunlop 245/40/18, b.ét., 140.-, Tel. 661869565

■ **2 pneus Continental**, 225/45 R18, comme neufs, 8mm, 125.-, Tel. 621414141

■ **2 pneus hiver Continental**, 245/40 R18, 200.-, Tel. 621140915

■ **2 pneus hiver Hancook 18"**, W300, taille 225/40/18, 5-6mm de profil, 150.-, Tel. 621236660

■ **2 pneus hiver Hancook 18"**, W300, 265/35/18, 4-5mm de profil, 150.-, Tel. 621236660

■ **2x 225/40 R18 Sport Contact2**, pneus Contnental Sport Contact 2 225/40 R18 de 2011, +/- 5mm de profil, visible à Kockelscheuer, 150.-, Tel. 691684245

■ **4 jantes 18 ATP, VW Audi**, bords larges inox et pneus 225/40/18 très belles mod. Golf 4 Audi a3 etc. p.n. 2500.-, 700.-, Tel. 621624342

■ **4 jantes alu 18 Amg 3 parties**, état d'origine pour collector, pn 4000.-€ Mercedes classe s et c, 800.-, Tel. 661167760

■ **4 jantes alu 18 Azev**, mod. F, 5 *98, tr. beau design pr Alfa et Fiat, pneus à finir 225/40 R18, 450.-, Tel. 661167754

■ **4 jantes alu 18 OZ**, Bmw, Vw r32 et Audi 5*100 et 5*120 avec pneus 225/40/18, 700.-, Tel. 661873800

■ **4 jantes alu 18 pour Bmw serie**, 5 avec 6 bâtons et larg. 8.5 * 18, 190.-, Tel. 661167754

■ **4 jantes alu 18 Tenzo noires**, à rayon modèle racing avec pneus yoko 235/40/18 pr voit. VW Audi Subaru Toyota Seat Hyundai, 750.-, Tel. 691709581

■ **4 jantes Audi**, ou autres, 245/40 R18, prix neuf 2.300.-, presque neuves, 750.-, Tel. 691311463

■ **4 Jtes + pneus**, BMW X5 E70 255/55/18, pneus hiver Continental, 1.450.-, Tel. 661408707

■ **4 jtes 18"**, + 2 pneus 225/40 R18, 200.-, Tel. 691664337

■ **4 jtes 18" Barracuda**, 8Jx18 ET32 Barracuda Racing avec 4 pneus Dunlop 235/40R18 95Y, 1.000.- à disc., Tel. 691815654

■ **4 jtes AEZ 8x18 ET40 245/45/18**, 5x108 pour Jaguar et autres, avec pneus Goodyear Eagle, F1 245/45/18, ét. impec., 400.-, Tel. 661313791

■ **4 jtes alu + pneus été**, Michelin 235/55/18 108v, pour Touareg 5x120, prix neuf 2000€, 1.200.-, Tel. +32498222344

■ **4 jtes alu + pneus orig. Porsche**, 2 jts (8x18 H2 ET57) et 2 jts (9x18 H2 ET43), pour Porsche, ét. 1A, avec 4 pneus hiver Michelin Pilot Alpin, 1.500km, 1.600.-, Tel. 621425354

■ **4 jtes alu 18"**, avec pneus été Continental, pour A3, A4, A6, VW, Skoda, Seat, ét. excell., 820.-, Tel. 691708353

■ **4 jtes alu 18" p. RAV4 orig.**, pneus 4 saisons, 350.-, Tel. 621414141

■ **4 jtes alu BMW série 5-6-7**, style M6 dble, neufs, jamais montées, sigles et boulons, face alu poli vernis et fond noir, 580.- fixe, Tel. +33672008054

■ **4 jtes alu orig. Audi TT**, Roadster, 9.0x18 ET52 (5x112), 7-Arm- Dynamik Design (8J0 601 025Q), quasi neuves, 575.-, Tel. 661502288

■ **4 jtes alu orig. BMW 3 (E90)**, 8.0x18 ET34 (Ellipsoidstyling 162), 350.-, Tel. 661221167

■ **4 jtes alu orig. Mercedes S**, 8.5x18 ET43 pour W221/C216 (9-Speichen Sportpaket) + 4x pneus hiver 255/45 R18 99V Continental TS810S MO (4x4 mm), 475.-, Tel. 661224499

■ **4 jtes alu orig. nouv. Audi A4**, 8.0x18 ET47 modèle à 15 bâtons (8K0 601 025 AH : dia. centrage = 66 mm), 500.-, Tel. 661224499

■ **4 jtes alu pour Peugeot**, Citroën, 7 1/2x18, pneus 235/35/18 2x 80%, 2x 40%, 400.-, Tel. 691881818

■ **4 jtes alu. 18" Tenzo**, Racing int. noir alu. léger avec pneus 235/40/18, 5x100 et 5x114.3 p. Subaru, Mitsubishi, VW, Audi, Seat etc. tr.b.ét., 750.-, Tel. 661873801

■ **4 jtes Audi type RS4**, A3, 18" d'orig., couleur titane, taille: 18x7,5J ET54, entraxe: 5/112, ét.n., sans pneus, 1.199.-, Tel. +32472658358

■ **4 jtes BMW M224**, gris anthracite, avant 8x18" déport (ET) 42, arrière 9x18" déport 30, sans pneus, tr.b.ét., 800.-, Tel. 691644921

■ **4 pneus 215/35 ZR18 W**, Fulda, tbé, 395.-, Tel. 691609819

■ **4 pneus 4x4 General Tire Grabber AT2** , tr.b.ét., 255/60 R18 112H XL, 250.- fixe, Tel. 661794677

■ **4 pneus Bridgestone pour 4x4 ou autres**, 265/60 R18, tr.b.ét., 395.-, Tel. 691203648

■ **4 pneus Continental**, 215/55/R18, 400 km roul., Nissan Quaschkai, 500.-, Tel. 515444

■ **4 pneus été**, 245/40/18, Dunlop SP Sportmax, prix neuf 890.-, roulés 500 km, 660.- à disc., Tel. 621190708

■ **4 pneus été**, General Tires Grabber uhp 255/60 R18 112V, tr.b.ét., 2 ans, +/- 20.000km, 250.- fixe, Tel. 661794677

■ **4 pneus été**, Bridgestone RE050A 235/45/18Y 2x 4.5mm & 2x 3.5mm, 125.-, Tel. +496581997878 ou 691730411

■ **4 pneus hiver pour Boxster S986**, Hankook W300, 2x 225/40 R18 avec 5-6mm et 2x 265/35 R18 avec 4-5mm, 260.-, Tel. 621236660

4 Roues Complètes BMW M3 CABRIO NEUVES, mod E92, jtes Individual, coul space grau metallic, pneus av 245/40/18, arr 265/40/18, Michelin Pilot Sport neufs, le tout a moins de 100km!!, 2.500.- à disc., **Tel. 621268062**

■ **Alufelgen**, MSW 18", Lochkreis 5x100 Einpresstiefe ET35 mit 4 neuen Reifen, 500.-, Tel. 621393043

■ **Alufelgen 18" M5 für BMW E39**, 3-teilig, orig. nur 3 Stück, 125.-, Tel. 661167760

■ **Jantes & pneus hiver c-cross**, 300.-, Tel. 621727773

■ **Jantes 215/35 R18**, 5 trous, AEZ avec pneus Fulda Exellero, 500.-, Tel. 691558380

■ **Jantes alu BMW**, 7,5x17" avec 4 pneus hiver 225/45 R17, 500.-, Tel. 621323487

■ **Jantes alu noires**, Wengler Racing comme neuves pour Ford 5x108, 400.-, Tel. 661770797

■ **Jantes Porsche Cayenne**, orig. Porsche Cayenne tr.b.ét., 8/18 et57, 350.-, Tel. 661300830

■ **Jtes AMG design IV pour w211**, 2x 9x18 ET39, 265/35/18 2x 8x18 ET30, 245/40/18 tr.b.ét., 1 jte avec marque trottoir, prix neuf 2.100.-, 950.- à disc., Tel. 621465319

■ **Jtes Barracuda vortec V6+ pneus**, Roadstone N3ooo +/-2.000 km, 215/35/18 ET32 5x100, faire propositions, prix neuf 1.800.-, urgent, 950.-, Tel. 661271290

Michelin Sport CUP, 4 semi-slick 225/40/18 pour Porsche, Golf R, S3, Mégane RS etc, prix neuf 1.100.-, utilisés 1x, ét. impec., 590.-, **Tel. 691250131**

■ **Pneus été Goodyear Eagle F1**, 225/55 ZR18, comme neufs, roulés +/- 2000, 649.- à disc., Tel. 691444661

■ **Speedline Corse Turini 18x8+35 5x114** , mod.2120 18x8 ET35, 5x114.3 pour Mitsubishi, Subaru, Nissan, Honda, Mazda, avec pneus 225/40/18, 400.-, Tel. 661313791

JANTES ET PNEUS 19"

■ **1 jte alliage pour Opel Vectra**, 8JX19 ET43, neuve, 100.-, Tel. 27993411

■ **2 pneus 235/45/19 Pirelli**, + 3ème gratuit mesure Bmw X3, 150.-, Tel. 621624342

■ **2 pneus Pirelli**, 255/40 R19 Y, pour Jeep Renforcer, 100.-, Tel. 691708404

■ **4 ja 19" Lorinser**, arr. 10x19 av. 8.5x19, p. MB ou Audi A8, 600.-, Tel. 621624342

■ **4 jantes alu 19" alutec**, avec motif beaucoup rayon et pneus 235/35/19 très bon 5*100 Seat Vw Audi Subaru, 600.-, Tel. 661167760

■ **4 jtes 19" Brock**, 5x108 - B 16, 1.000.-, Tel. 661837226

■ **4 jtes alu 19"**, '2012, ét. neuf, jam. roulé, pour Opel Astra GTC ou autres, 950.-, Tel. 691997800

■ **4 jtes alu 8.5x19 ET29**, p. BMW 3 (E90), AEZ modèle Lascar (KBA 47406), strict. neuves, 350.-, Tel. 661443388

■ **4 jtes alu orig. Audi R8**, 8.5x19 ET42 (av.) + 11.0x19 ET50 (arr.), mod. Rotor Design in Titanoptik glanzgedreht + pneus été Dunlop Sport Maxx Race, 1.350.-, Tel. 661482259

■ **4 jtes alu orig. Range Rover**, Sport, 9.0x19 ET53 (V-Speiche : RRC0029000), LK 5x120mm, 650.-, Tel. 661221167

■ **4 jtes alu Porsche Cayenne**, 8,5x19 ET50 de AEZ (mod. Yacht SUV : KBA48117 5x130/71.6 mm), 500.-, Tel. 661502288

■ **4 jtes pour Mercedes ML W164**, 2x 8,5Jx19 et 2x 9,5Jx19, exc.ét., 1.050.-, Tel. 661612965

■ **4 pneus 255/40/19**, b.ét., 250.-, Tel. 661167749

■ **4 pneus 255/50 R19 107**, 4x4, Continental Winter M+S, roulé 2 saisons 8.000 km, 600.-, Tel. 621168836

■ **4 pneus Continental 19"**, Conti Sport Contact 235/40 R19, entièr. neufs jamais roulé, montage et équilibrage offerts, 750.-, Tel. 691997800

■ **4 pneus Dunlop SP. Sport Maxx 98Y**, 245/40 R19ZR, 7 mm, b.ét., 650.-, Tel. 691748798

■ **4 pneus Kumho Sport 20"**, 225/35 ZR20, état neuf, roulé 2500 km, montage et équil. offerts, 440.-, Tel. 691997800

■ **Jantes Audi RS 6 19"**, noir mat, Lochkreis : 112, montées sur Golf VI, pour VW et Audi, 650.-, Tel. 621776537

■ **Jantes Baracuda Velvet**, 19", 8.5 ET 35, trous 5/112, full chrom, pneus Dunlop SP Sport Maxx 235/35/R19, état neuf,, 2.300.- à disc., Tel. 691855365

■ **Pneus Continental Hiver**, Winter Cross Contakt 255/55/19 peu roulé, 750.-, Tel. 621261040

JANTES ET PNEUS DIVERS

■ **2 jtes Hartge Classic 2 21"**, 10,5Jx21 ET22, Tel. 691620922

■ **2 pneus**, GoodYear F1 275/45/20, 40.-, Tel. 661873800

■ **2 pneus**, General Grabber ÜHP, 295/45 R20 114V, Extra Load M+S, roulés 2.000 km, 400.- à disc., Tel. 621160870

■ **2 Pneus été 20" Dunlop**, 255/45 R20 101W, b.ét., profil +/- 7 mm, 150.-, Tel. 26340474 ou 691266915

■ **2 pneus Michelin**, 205/50/ZR17 89W été, b.ét., 4- 5mm 99.-, 4 pneus Michelin 195/65R15 été, 120.-, Tel. 691721729

■ **2 Reifen 9.00-20 Cross Country**, waren Ersatzreifen für unser Unimog-Holztransporter. Fotos per email möglich. Gegen Gebot oder sofort für, 150.-, Tel. 74854110

■ **2 Sommerreifen Hankook**, 255/30 ZR20, noch nie benutzt, NP 480.-, Preis verhandelbar, 350.-, Tel. 621183219

■ **200 PKW, LKW + Traktor Reifen**, trocken gelagert, teilweise noch über 3mm Profil auch in Einzellosen abzugeben, Tel. 621367431

■ **4 AMG Felgen**, mit Reifen, 4 Lorinser Felgen, Tel. 332993

■ **4 jantes alu**, pour Honda-crv, marque Alutec-Boost, dim. 9jx20H2, ET35.5/114.3/64.1, 450.- à disc., Tel. 621178773

■ **4 jantes alu pour Mini**, 100.-, Tel. 485710

■ **4 jantes alu pour Rover 620**, 90.-, Tel. 621762908

■ **4 jantes tôle + 2 pneus hiver**, Kléber bon état et 2 pneus usés, 200.- fixe, Tel. +33382231704

■ **4 jtes acier**, avec enjol., orig. BMW 6.5 1x BMW série 3, 80.-, Tel. 691696127

■ **4 jtes alu avec pneus neufs**, pour Peugeot 307, 150.-, Tel. 691761141

■ **4 jtes tôle**, et cerceaux Toyota BJ 40, 150.-, Tel. +33387777402 ou +33686904228

■ **4 pneus avec jantes pour camionette**, Mercedes Vito, GY, presque neufs, 290.-, Tel. 691886315

■ **4 pneus été + jtes orig. pour Fiat coupé**, 500.-, Tel. 691243548

■ **4 pneus Goodyear**, 215/65/16, 2 pneus hiver 215/65/16, 2 pneus 195/55/15, Tel. 691144888

■ **4 pneus hiver avec jtes en ferraille**, Tel. 691243548

■ **4 pneus hiver pour Mercedes C**, de '01, comme neufs, 250.-, Tel. 691702067

■ **4 pneus neige**, pour Opel Frontera, en b.ét., 250.- à disc., Tel. 691161944

■ **4 roues compl. hiver/été**, pour Lancia, Alfa et Fiat, Tel. 621217452

■ **4 Winterreifen**, auf 4-Loch-Stahl, 1 Saison genutzt, passend für Mitsubishi, Tel. +4917670021828

■ **8 jtes alu. pour Lancia**, 20.-/pce, 160.-, Tel. 661300291

■ **Chaines montage rapide**, montage facile déjà servies, 20.-, Tel. +3263387194 ap. 17 hrs

■ **Chaines montage rapide**, facile, jamais servi, cse changement voiture, 30.-, Tel. +3263387194 ap. 17h

■ **Chaines neige**, Koenig Polar System Flex, montage facile, encombrem. intér. 12 mm, de 13"-16", faire offre, Tel. 691719767

■ **Chaînes neige neuves**, pour roues de 12" à 15", 20.-, Tel. +33329859579

■ **Démonte-pneu et jante**, capacité de serrage ext. de 12" à 20", int. de 14" à 23", diam. de pneu max : 128cm, 1.955.-, Tel. +32497436171

■ **Distanzscheiben für Audi**, 2x15 (30mm par axe) 2x20 (40mm par axe), 140.-, Tel. 691169377

■ **Divers jtes alu & acier**, avec pneus été et hiver, différentes tailles et marques, de 15" à 18", Tel. 691706905

■ **GMC et Dodge WC**, datant de la 2. Guerre Mondiale, 4 pneus 750x20, All Service. Dodge WC 51, siège avant, d'occas. pièces détachées div., Tel. 26665039

■ **Jtes alu noir**, 12" + pneus pour Austin Mini, 300.- à disc., Tel. 691197822

■ **Pneus GY**, presque neufs, Tel. 691886315

■ **Pneus hiver**, s. jtes acier et enjoliveurs, p. i20, 3.500 km, état impecc., 300.- à disc., Tel. 621351470

■ **Pneus sur jantes**, Bridgestone Dueler H/T 689 sur jantes pour pick-up Mazda B-2500, Tel. +3263387194 ou +3263234277

■ **Reparaturanleitung Opel Omega**, so wirds gemacht, Nuzust., von 9/86 bis 12/93, pflegen, warten, reparieren, 15.-, Tel. 621388048

Recherche/Suche

■ **Ch. 4 jtes avec pneus hiverJantes picasso**, pour Citroen Xsara Picasso, Tel. 691884014

PIÈCES ET ACCESSOIRES AUTO
AUTOTEILE UND ZUBEHÖR

MOTEURS ET BOÎTES
MOTOREN UND GETRIEBE

■ **Actionneur BMW série 3**, n° 64-110-030-231, 50.-, Tel. 661300291

■ **Admission direct BMC CDADA**, 80x150x260, ét. neuf, 160.-, Tel. 621181325

■ **Alternateur BMW M3**, 200.-, Tel. 485710

LUXBAZAR info

LUXBAZAR propose une nouvelle rubrique GRATUITE à ses **clients pros** :

DECOUVREZ BIENTÔT LES « BIZZNEWS » et informez vos clients :

- Nouveaux horaires
- Nouveaux locaux
- Distribution d'un produit particulier
- Évènementiel...

Exprimez-vous ! Passez une « BIZZNEWS » !

Contactez notre service commercial au +352 48 23 78-1 ou par email : caroline@publicom.lu

Bobine allumage, Beru ZS234, nouv., pour Alfa, Fiat, Citröen, Lancia, 50.-, Tel. 691703527

Bobine allumage Renault, Beru ZS242 (nouv.), 30.-, Tel. 691703527

Boite de vit. Nissan Navara, D22 '04, b.ét., 500.-, Tel. 691686167

Boite Golf III D, + 2 cardans, 1 pompe à eau, 1 pompe de direction, 150.-, Tel. +3263581720

Boite manuelle Fiesta Tdci, de 2004 +/- 120.000km (CP L-8370), 200.-, Tel. 691686167

Boite transfer Suzuki Samurai, occasion orig. type 2 SJ 413 et Samurai, 300.-, Tel. 621303625

Boitier puissance, avec télécom. "on/off", + 30CV/+50NM, pour moteur 1.6 HDi 90CV, 150.-, Tel. 691261762

Boîte 6 vit., '03, pour Renault Master ou échange contre boîte 5 vit. '01 2.8, Tel. 691100564

Boîte de vitesse VW Golf 3, diesel ou essence pas GTI, 90.-, Tel. 661167754

Boîte Ford Fiesta, année 1997, 100.000km, 50.-, Tel. 691646431

Boîte pour MG-F mod. 97", 5 vit., 60.000 km, faire offre et div. pces mécan. carter mot. alu, suspension etc. à disc., Tel. 691719767

Boîtier additionnel, P-Tronic APT26, sur VW 1.9 110cv, 200.- à disc., Tel. +32497801303

Boîtier additionnel Hyundai 2.2 CRDI 150 CV, puissance réglable jusqu'à 50 CV, utilisé seul. 1 mois, 280.- à disc., Tel. 691466972

Capot crx 90" (ee8), vert turquoise, bon état, 120.-, Tel. 621783341

Carburateur Suzuki Samurai, Calmini Tuning, nouveau carbu. dble corps avec support, p.n. 512.-, 290.-, Tel. 621303625

Catalyseur pour Nissan Navara, D22, de '04, 60.000km, 100.-, Tel. 691686167

Ch. moteur & bte 5 vit. pr XM, 2,1 TD '93, Tel. 621193374

Chip, prix neuf 899.-, pour Hyundai Getz 1.5 CRDi, augmentation de puissance, 450.- à disc., Tel. 691835931

Cloche alu pour boîte, Ford Cologne V6, boîte 5 vit., 200.-, Tel. 661758790

Débimètre d'air Bosch, pour Peugeot, Citroen 1.9 GTi, L-Jetronic, No Bosch 0280000601, 80.-, Tel. 621299878

E46 Superspr échapp. Inox, pour BMW E46 Berline Coupé Compact 320i 323i 328i 320D 318D, neuf, jamais monté, 300.-, Tel. 621304858

Enl.ferraille, Tel. 691506705

Huile Castrol, Edge FST 5w-30 5 litres, 67.-, Tel. 26870202 ou 691663153

Kohler Motor Comand, 145 PS, 200.-, Tel. 23621389 ou 621514087

Les 4 filtres pour Clio 2 DCI, air, huile, habitacle, gasoil, neuf, de marque Bosch, purflux, 40.-, Tel. +33652657690

Mot. Mercedes A 190 ess., 980.- + boîte vit. auto. 850.-, Tel. 621299237

Moteur + boîte VW Golf TDi, prix à disc., Tel. 997037

Moteur 1.4 16v 98", pour Polo, Seat, Golf IV etc., 400.-, Tel. 691261078

Moteur 316i M40, 70.000km réels, pour série 3 modèle E30, 250.-, Tel. 691646431

Moteur complet 1.8 p. Golf I GTI, 8 soupapes, boîte courte 80.000 km, 300.- fixe, Tel. 691100564

Moteur complet Renault Mégane Ess. 1.6, année '02/'03, 40.000 km, 300.- fixe, Tel. 691100564

Moteur et boîte, pour Fiat Ducato 2005, 2.3 JTD, 120.000km, turbo récent, faire offre, Tel. 621268062

Moteur et boîte 5.0 V8, pour Chevrolet Camaro de '82-'92, b.ét.gén., boîte refaite il y a quelq. années, depuis plus montée, 1.150.- à disc., Tel. 621223537

Moteur Mercedes 220D, '95-'98, 980.-, boîte 5 vit., 750.-, train arr., 400.-, triangle av. gauche + droite, 200.-/pce, Tel. 621781935

Moteur Mercedes C180, type 202, essence, 850.-, boîte 5 vit., 730.-, pont arr., 510.-, Tel. 621657614

Moteur Mercedes classe-C, type 203, C 180 Kompressor, de '02, 51.000 km, 1.100.-, boîte 6 vit., 880.-, pont arr., 580.-, Tel. 26512403

Moteur Mitsubishi 3000, biturbo, joint de culasse à refaire, 400.-, Tel. 661167740

Moteur Opel Astra GSi 2.0 115CV, 165.000km, n°:C20NE, 300.-, Tel. +33965351558

Moteur Peugeot 2.0 16V GTi S16, Citroen XU10J4RS avec boîte 6 vit. BV6 20TR70, 1.000.-, Tel. 691675471

Moteur pour Citroën Saxo VTS, complet avec boîte et ts les câbles, 350.-, Tel. 621218079

Moteur Rover 1.4 16V, moteur et boite avec câblage et cardans, 250.-, Tel. 661758790

Moteur Suzuki Samurai, éch. standard roulé 7.000 km, 1.324 ccm , 350.-, Tel. 621303625

Moteur VW Golf IV, 115 CV TDi, 110.000km, 650.- à disc., boîte à vit. VW TDi, 6vit., 550.- à disc., Tel. 621638909

Moteur, boîte 325i, '93, b.ét., prix à disc., échappement complet et autres pièces carrosserie disponibles, Tel. 621299202

Motor Ford Focus 1.8 TDCi, B.j. 2004, 115 PS, 95.000 KM, Preis nach VB, 1.200.-, Tel. +4965279339800

Neuer Supersprint 4-2-1 Fächerkrümmer, mit Gelenkfl. für VW Golf, Jetta, Scirocco 1 16V, neu (noch nie montiert), Tel. 691261762

Nouv. alternateur, Bosch, 14V/65 Ampère pour Audi 80, 40.-, Tel. 691315437

Pieces moteur BMW Z3 2.0, 150cv, 100.-, Tel. 661873854

Pot échap. Mégane 2.0 16V, b.ét., orig., comme neuf, 55.-, Tel. 661285134

Pour Ford escort '98, moteur ess. 1.6 16v 90CV, compl., 120.-, Tel. 621783341

Rotule Mercedes, côté chauffeur neuf, N° 203 330 39 03, p.n. 50.-, pièce d'origine pour Mercedes CLK '07, 30.-, Tel. 621514690

Turbo avec culasse, 70.-, + catalyseur, 30.-, hayon arr., 25.-, VW Golf III TD 55kw, Tel. 621224246

Turbo neuf, p. Renault Mégane, Laguna, Scénic, Master, Trafic, Volvo V40/S40, Opel, Nissan, Mitsubishi, gtie 12mois, av. emb. d'origine, 400.- à disc., Tel. 621180478

Weber carbs, 40 DCOE, 400.-, Tel. 661758790

CARROSSERIE KAROSSERIETEILE

2 carcasses rétro., orig. pour Seat Leon '07, coul. gris foncé, b.ét., 30.-, Tel. 621720567

2 feux arr. neuves, coul. noir Hella av. tüv pour Mercedes 124 Berline, Coupé ou Cabrio, p.n. 350.-, p.v. 180.-, Tel. 621781935

2 feux stop pour VW Golf III orig., réf.1H6 945 111 B +1H6 945 1123 B gauche et droit, coul. teintée, 60.- à disc., Tel. 691150980

2 pare-chocs chromés, Buick Riviera boat tail, '70-'71, neufs, jamais monté, prix à disc., Tel. 661160562

2 phares av. Laguna et Espace, tr.b.ét., mod. pour Xénon, 120.-, Tel. 661869565

2 phares Fiat Coupé orig., compl., Tel. 691243548

2 portes Golf 1 Cab, la pce, 120.-, Tel. 691290481

4 portes, capot, hayon ar. coul. sable pr CX break série 2, Tel. +33679609457

Accessoires carrosserie, phare côté droit pour Audi A6 B4, pas xénon, bon état, 150.-, Tel. 661571951

Autogrill für Audi A3, 80.-, Tel. 691748798

Beauc. de pces pour R5 GT Turbo, Tel. 621276601

Bmw E36 316 compact, pces détachées, Tel. 26591466 ou 691475754

BMW lumière E34, arr. et côté pour BMW E34 limousine, 50.-, Tel. 691698088

Body kit complet, pour Peugeot 307 4p. phase 1: pare-chocs av. et arr. et bas de caisse, nouv. jamais utilisé, 599.- à disc., Tel. 691444661

Calandre carbon Audi, Single Frame pour Audi TT en carbone pour le mod. actuel, b.ét., 150.- à disc., Tel. 621453911

Capot av. orig. Mercedes E210, 1er mod., neuf, 320.-, calandre, 140.-, aile av. gauche, 140.-, phare droit Xénon, 510.-, Tel. 621657614

Capot av. pr Mercedes Sport Coupé CL type 203, de l'année 2000 à 2008, 220.-, + capot arr. sans vitres, 190.-, Tel. 621299237

Capot moteur BMW E28, pces carross. pour Opel Corsa A, culasse pour BMW 324 ou 524 TD, moteur M21, montage poss., Tel. 691568229

Capot pour Polo 6N 996, 75.-, Tel. +32475666130

Carrosserie VW Golf VR6 Syncro, urgent, Tel. 691665166

Ch. pare choc av. pr Skoda Fabia année 2006, Urgent, Tel. 621376547

Ch. pour Golf 3 Variant de 95, coffre arrière non rouillé, si possible dans la couleur verte LC6P, seulement en tr.b.ét., prix raisonnable, Tel. 621223537

Coffre Ford Escort rs turbo, bleu foncé avec spoiler, donne porte en cadeau, 150.-, Tel. 691711336

Coffre spoïler Bmw serie 3, tuning Schnitzer couleur bleu, 150.-, Tel. 661167754

Div. pces pour Toyota MR2 W3, suite de démontage, à partir de '00, boîte, culasse, câblage, etc., Tel. 621163940

Div. pces pour VW Golf 1, portes, capot, etc., Tel. 661297774

Diverses pièces pour Fiat Ducato 2005 , Tel. 621268062

Échappem. Golf III,, standard (tuyau, silencieux intermédiaire et arr.) + kit d'assemblage (colliers et silent blocs) neuf, 45.-, Tel. 691703527

Feux arr. blanc, pour X5 E53, prix neuf 415.-, 190.-, Tel. 621674912

Feux arr. Honda civic, style lexus, neufs dans la boite, 80.-, Tel. 621664481 ap. 18h en sem.

Feux arr. p. Ford Focus SW, 1998-2003, tr.b.ét., 50.-, Tel. 691698088

Feux arrière Lexus Audi A3, neuf jamais utilisé, couleur blanc, 55.-, Tel. +32489589745

Frontspoilerlippe für Bmw 5er E39, bis '01, Marke CSR, neu, 90.-, Tel. 691110770

Für BMW 5er E39:, 2 neue Kunsstoff Seitenschweller, OVP, N.P. 140.-, V.P.110.- nach VB, Spoilerlippe CSR BMW vorne neu 90.-, Tel. 691110770

Golf 3/4 Cabrio Kit Suspension, d'orig. ressorts + amortisseurs avec 27.000km seulement, prix à convenir, 225.-, Tel. 691719767

Grille pour Golf, compl. avec phares, 80.-, Tel. 485710

Grille pour Golf, 20.-, Tel. 485710

Hard top p. Porsche Boxster, état neuf, 2.000.- à disc., Tel. +33382890636

Heckklappe Golf 3, mit Böser Blick und ganz gecleant mit den veränderten Rückleuchten für Golf 3, 300.-, Tel. 621461208

Heckleuchten MB V-Klasse (Vito), NP 95.-, links + rechts 638/2, neuwertig,. in Orig.-Verpackung, 70.-, Tel. 661152301

Heckspoiler Rénault Mégane, weisser Heckspoiler für neuen Renault Mégane (Mod. '10), neuwertig, Preis verhandelbar, Tel. 691616153

Honda crx 90" (ee8), toutes pièces pour crx ee8 sauf moteur et boite vitesse, px à disc., Tel. 621783341

Honda CRX EE8, pare-chocs avant complet, '90, orig., 120.-, Tel. 621783341

Lumière BMW E36, arr. et côté pour BMW E36 coupé en tr.b.ét., 50.-, Tel. 691698088

MG-F mod. '97+-, pieces car., porte d. comp.+ aile avd, hayon + pare-chocs arr., feux ar, div. pieces int., volant + pommeau cuir, pièces mécan etc, Tel. 691719767

Motorhaube f. BMW 3, E46, schwarz, mit eingeschweisstem Böser Blick, ganz guter Zust., 190.- à disc., Tel. 691528236

Moulure calandre VW Polo 6N, Kamei, réf. Kamei 44056 pour Polo, 35.-, Tel. 691719767

Nettoyage Auto à Domicile, FAST CLEAN : solution écologique de nettoyage automobile à domicile sans eau au Luxembourg. http://www.2fast2clean.com, **Tel. 691732048**

Optiques av./arr. p. Opel ascona, Tel. +33678487433

Pare choc arrière Mercedes E, année 2001-2005, 100.-, Tel. 661167760

Pare chocs av. Pontiac Transport, blanc, 100.-, Tel. 661869565

Pare-choc arr. Suzuki Ignis, 50.-, Tel. 661167740

Pare-choc av. Honda Accord, vert, légères griffures à droite, 20.-, Tel. +32494111489

Pare-choc avant Bmw e36, bleu, 90.-, Tel. 661873801

Pare-choc Caractère, neuf, côté + arr., Audi A3, type 8T, coul. gris dauphin, + échapp. des 2 côtés, ct ok, 900.- à disc., Tel. 691311655 ou 691626442 appel. après 17h

Pare-choc compl. avant, Renault Trafic, 200.-, Tel. 26747878

Pare-choc Mercedes SLK, avant & arrière slk modèle année entre 2004-2007, obsidian noir, tr.b.ét. avec phares antibr., 750.- à disc., Tel. 621739046

Pare-chocs Alfa Romeo, (avant et arrière) Alfa Romeo 147, 300.-, Tel. 329956

Pare-chocs arr., Golf III gti ou pour break, 30.-, Tel. 621414141

Pare-chocs arr. BMW 530 D, E39, nouvelle pièce originale sans peinture, 125.-, Tel. 691618380

Pare-chocs arr. rouge, pour Mini Cooper S, pet. retouche à faire (rayure), 150.-, Tel. 621379330

Pare-chocs arrière Audi A3, couleur noire, 75.-, Tel. 621227084

Pare-chocs av. & arr. Porsche Boxster , gris foncé/cargalène, ét. impec., 450.-, Tel. +33382890636

Pare-chocs av. Audi A3, noire, tr.b.ét., 300.-, Tel. 621227084

Pare-chocs av. avec phares AMG, pour Mercedes Classe E, type 210, 1er mod. + pare-chocs arr., 1.500.-, Tel. 26512403

Pare-chocs BMW E46 318i, av. antibr., 60.-, Tel. +33382890636 ou +33614583623

Pare-chocs compl., av., arr., bas de caisse, BMW 5 Break, grise av. griffe MOD.: E61, '05, 200.- à disc., Tel. 621200396

Pare-chocs Peugeot 505 Break, ou Berline, tr.b.ét., 50.-, Tel. +33616909504

Pces carross. div., capot, coffre, hayon, ailes, portes pour cabriolet et coupé, spoiler arr. pour Mustang 3 (1979-93), Tel. 621299202

Pces carross. pour Alfa 147, essieu arr. compl. et ttes les portes, 100.-, Tel. 621218079

Pces carrosserie, BMW M5 E34, Tel. 661160562

Pces carrosserie pour Mercedes Cabrio, type 129, capot, aile, pare-chocs av. et arr., portes, phares av. et arr., prix à disc., Tel. 621299237

Pces carrosserie pour Mercedes Classe, type 203, à part. '00, capot av., 300.-, aile, 170.-, calandre 100.-, Tel. 621299237

Pces intér. & extér. p. Scirocco, hayon comp. vitre, serrure, grd spoiler orig. Karmann, pare-chocs ar., div. feux et phares, clig. jaune, kit Karmann, etc., prix à disc., Tel. 691719767

Phare av. droit Ducato 2003, neuf dans boite, 50.-, Tel. 661167749

Pièces carrosserie, porte et parchoc et capote etc. de BMW Z3 '01, 150.-, Tel. 661873854

Pièces de carosserie, Opel Corsa A, Tel. 691568229

Pièces Honda de '89-'05, pièces mécan. et carros., Civic, CRX, Prelude, Accord, Delsol 2000, moteur égal., 25.-, Tel. +32478842086

Pièces Jeep Willys M38A1, CJ5, Capote (bâche) avec portes, porte de Hayon, aile acier avant gauche, baie de pare-brise, capot acier, faire offre, Tel. 621193551

Polo 6N, nouv. porte droite, 90.- à disc., Tel. 691719767

Porte gauche + droite, pour Mercedes CL Coupé Sport, type 203, 250.-, phare-chocs arr., 210.-, feux arr. gauche + droite, 140.-, Tel. 26512403

Porte latérale, pr fourgon HY tube Citroen, Tel. +33679609457

Pour 2CV piéces, portes, capots, ailes, moteur et boîte de vitesses, etc, Tel. 621189762

Pour Mini Cooper S, 2 pare-chocs av. et arr., 410.-, Tel. 27293072

Rétros et clignotants, div. av. et lat. jaune et blanc, nouv. rétro comp. droit manuel réf VW 1H0 857 508 01C, pr Golf III, faire offre, Tel. 691719767

Toit ouvrant, avec moteur VW Golf III, 150.-, Tel. 691845590

Toutes pièces pr Alfa 33, carross., moteur, autres, Tel. 621359634

Ttes pces + jtes BMW3 E36, 2 + 4 portes, Tel. 621773211

Ttes pces carross. Nissan 100 NX, 50.-, Tel. 621218079

Ttes pces de corrosserie pour Ford Mondeo, 50.-, Tel. 621218079

Viele Ersatzteile f. Opel Ascona A, 4-Türer, Tel. 804487 ou 691646995

AUTORADIOS ET SON

2 h.-p. Kenwood, b.ét., réf.KFC-1334C 4 Ohms, 80W, 40.-, Tel. 691804561

Ampli intégré basse Pionneer 100W, 20.-, Tel. 661873800

Ampli unique Rockfort Fostgate, punch 1000 série limitée, p.n. 3.000.-, p.v., 500.-, Tel. 621624311

Amplificateur Dragster DA 302, 30Wx2 RMS, rouge, neuf, 30.-, Tel. 691490798

Audi Concert radio CD, pour Audi TT '06-'12, 50.- à disc., Tel. 661881075

Autoradio Blaupunkt, Valencia MP34, CD, MP3, 4x45W, 50.-, Tel. 621374181

Autoradio CD Pioneer, 40.-, Tel. 691300416

Autoradio Clarion CD/MP3/WMA, DXZ378RMP, autoradio CD/MP3/WMA, téléco, 4x 50W, 2x2 sorties RCA, front aux input, compatible iPod, flipdown panel., 65.-, Tel. 920894

Autoradio GPS, dvd (DVD 90 Navi), pour Opel Astra TT 1.9 CDTi, d'orig. et sous garantie, 650.- à disc., Tel. 691450222

Autoradio Pionner, ét. tip-top, 80.-, Tel. 691878340

Autoradios Minidisc, Sony MDX-C7900R, avec Minidiscs vierges, inclus baladeur/enregistreur Sony MZ-R70, 70.-, Tel. 691804561

Bassreflexbox Subwoofer Pioneer, TS-W3002D2 D4 12" Champion Series PRO mat 2x 1000 Watts RMS, 600.-, Tel. 621646481

Blaupunkt IDC A09, chargeur 5CD, année 2002, 70.-, Tel. 621772200

Caisson infinity avec 3 bass, ampli incorporé, pour petit coffre ou jeep, pn 500.-, 200.-, Tel. 691708404

Caisson super puissant 133db, bass actif et passif dans le casson, le kick de la compétition, pn 2500.-, 500.-, Tel. 621624311

DVD Pioneer, Touch Screen, double DIN, USB, AUX, Bluetooth, lit tout les formats DVD, DviX, MPEG, AVI etc., 249.- à disc., Tel. 691444661

Gros caisson 2 bass B et M, 3000W avec ampli Jackson Bigkiller tr. grosse boîte +/- 70kg et l'ensemble coûte 1.000.-, à saisir, p.v., 250.-, Tel. 661167760

Ground Zero Accoustic, ensemble ampli. GZRA5100 5 canaux 4x100+300, HP 6x9 GZRF69, 175.-, Tel. 691250353

GZ Endstufe & Critical Mass Sub., Ground Zero Endstufe (GZUR 1.1000DX)& Critical Mass Subwoofer, Teile waren nur kurze Zeit verbaut, auch einzeln erhältlich, 199.-, Tel. 621462838

Haut parleur JBL, 50.- + haut parleur Pionner 40.-, Tel. 621393566

JVC CD Receiver KD-G342, nëmmen 6 Méint am Gebrauch, 70.-, Tel. 621760706

Kenwood KAC 520, KAC 622, 65.- à disc., Tel. 621169799

Kenwood KAC-424, 2 amplificateurs avec connections 2x40W, 6Hz-40 kHz, b.ét., 35.-, Tel. 691660391

Pioneer avx1 gps dvd, dernier modèle, écran touchscreen, sans cd gps, 350.-, Tel. 621414141

Poste radio-cassette, état neuf, Tel. +33382564346

Radio CD Becker, audio 10, orig. Mercedes Classe-C, de '00 à '07, 210.-, Tel. 621299237

Radio CD d'orig. VW Golf 5, excel. ét., 50.-, Tel. 691708353

Radio cd mp3 alpine, 70.- à disc., Tel. 691835931

Radio CD RDS, Pioneer DEH-P5900MP 50 W x 4 2 RCA pre-outs Subwoofer control, 75.-, Tel. 691250353

Radio Kendwood KDC-4051UR, avec USB/Aux interface, 65.-, Tel. 26430012

Radio-cass., 10.-, Tel. 517338

Radio-CD Basic BMW X3, E83 orig., de '04, tr.b.ét., servi que quelques semaines, 30.-, Tel. 621248632

Sono, 2 câbles RCA 5m, 3 gros câbles positif 5,60 m, 4,70 m, 1,50 m, 2 porte fusibles, ampli fenton 4x200W et caisson de basse, 210.-, Tel. +32498757483

SoundBoard p. Golf 3, plaque en bois spécial av. 4 H.P. Bass, 2 H.P. médium, 2 Tweeter et 2 Crossovers fréquence, 175.-, Tel. 661164987

Soundboard pour Golf 2, h.-p. Canton, avec ampli, radio et câbles, 120.-, Tel. 621299878

Sub JL Audio, dble caisson bass JLAudio, 2x JLAudio 12W3V2-D2 600W/RMS, tissu noir, 150.-, Tel. 621781386

Système audio, 1 ampli Atomic 2200W RMS + 1 caisson bass Odaiko 3000W RMS + 1 condensateur Caliber 8 millions IQ. Le tt tr.b.ét. de marche, prix cassé cse déménag., Tel. 621270159

ACCESSOIRES ET DIVERS

2 amortis. arr. à gaz KYB, p. BMW E30, neuf dans l'embal., 70.-, Tel. 691231080

2 barres de toit, pour Citroën Picasso ancien mod., b.ét., 100.-, Tel. 621452647

2 barres de toit, avec fermeture à clés neuf pour Mercedes break, type 202/210, pn 212.-, 115.-, Tel. 621781935

2 barres de toit, pour BMW série 3 E46, 50.-, Tel. 621674912

2 barres de toit, orig. BMW X6 avec fermet. à clé, neuf monté 1x, 100.-, Tel. 691744645

2 barres de toit (kit) BMW, pour série 5, 80.-, Tel. 691707112

2 barres de toit Mercedes, (kit) pour p.ex. Classe C, marque Thule, 80.-, Tel. 691707112

2 barres de toit neuves, orig. Mercedes Classe A, type 168, 135.-, Tel. 621299237

2 barres de toit neuves, orig. pour Mercedes Vito, 145.-, Tel. 621781935

2 clignotants avant, b.ét., 40.-, Tel. 621501250

2 clignotants BMW, b.ét., 20.-, Tel. 621501250

2 feux stop, arr., tr.b.ét., 80.-, Tel. 621501250

2 KYB Gasdruckstossdämpfer, neu, OVP für BMW 320i E30, hintere Stossdämpfer, 70.-, Tel. 691231080

2 lèves-vitres élec., pour Peugeot 106 phase 1, (1993-1995), 2 elekt. Fensterheber für Peugeot 106 altes Model, 30.-/pce, 60.-, Tel. 691684248

2 phares av. orig. Golf IV, 100.- à disc., Tel. 691110508

2 phares avant Focus, tbé, 80.-, Tel. 661873800

2 porte vélo Thule, 70.-, Tel. 329919

2 rampes de chargement neuves, en alu, long. 2.50, larg. 0.25, charge max. 4000kg/rampe. Pour remorque et camionnette, 490.- à disc., Tel. 621193551

2 ressorts, avant KW pour Seat Leon 1 M, ess. de 2005, 30.-, Tel. 621720567

2 rétros amovibles, chromés p. tracter caravane ou remorque, 15.-, Tel. +33382885300 ou +33633890249

2 rétros caravane, état neuf, 50.-, Tel. +32496374254

2 rétros pour Polo '97, Tel. 661100876

2 rétroviseurs, pour Golf III, noir mét., 40.- à disc., Tel. 691305979

2 sièges, pour Sharan, Seat Alhambra ou Galaxy, prix par pce, 120.-, Tel. 691709604

2 sièges de 3ème rangée pour Land Cruiser, cuir beige, mod. 2007, encastrable, 250.-, Tel. 661355069 ou 587771

2 sièges Trajet Hyundai, compl. en cuir gris foncé pour Trajet. , 150.-, Tel. 584357

2x disques et plaquettes, av. Peugeot ou Citroën, Textar: 98200 0481 disque Textar: 21209194N15 Plaquettes, 50.- à disc., Tel. 621200396

3 extinteurs de feu p. voiture, neufs, 55.-, Tel. 691878340

3 porte vélos BMW, marque Thule, pour installation de vélos sur le toit de votre voiture. Peu utilisés, 175.-, Tel. 621136567

4 amortisseurs Audi A4 de '07, 80.- à disc., Tel. 691305979

4 amortisseurs VW Passat '04, original, comme neufs, 50.-, Tel. 621299878

4 enjoliveurs, pour Mercedes classe A, MO, tr.b.ét., 100.-, Tel. 621494965

4 ess.-glaces neufs, 450mm, ne répond pas aux n°s cachés ni aux messages, 20.-, Tel. 691855797 possib. de se déplacer, ne réponds pas au numéros cachés ni aux SMS

4 ressorts d'origine Seat Leon, Top Sport 1M 1.9 TDI '05, presque neuf, 50.-, Tel. 621720567

4 ressorts Irmscher Opel Corsa, C-GSI avec TUV en tr.b.ét., 120.-, Tel. 621732330

4 ressorts sport Carlson, avec papier TüV, pour Mercedes 129, avec suspension hydraulique, neufs, 350.-, Tel. 621299237

4 Säulen-Hebebühne, 1.000.- à disc., Tel. 691196767

4 Tapis, orig. Hyundai Getz, 5p., (excel.ét.), 15.-, 16 boulons de roue orig., 10.-, cache moteur CRDi 16V, (neuf), 15.-, Tel. +3263389115

5 sièges p. VW Sharan, Seat, Alhambra, Ford Galaxy, en tissu, sièges comme neufs, 125 €/pce ou les 5 pour, 500.-, Tel. 691147304

A donner 2 box pour voit., Thule Evolution 700 (220x60) et Probox (220x85), Tel. 621212542

Abrivent Windschutz, orig. pour Mercedes SLK, 150.-, Tel. 691594079

Abtrenngitter für Hunde, orig., sehr guter Zust., 100.-, Tel. 621191857

Ach. ttes batteries usagées, Tel. +33625101710

Aile gauche Opel Zafira '04, Tel. 691660095

Alarm Singtech, compl. (avec pager, etc), 100.- à disc., Tel. 691618380

Alternateur Peugeot 304, tr.b.ét., 50.-, Tel. +33616909504

Amortisseurs BMW Z3M, avec ressorts H&R - 30mm, seulement 30.000km, pour Roadster, 99.-, Tel. 691490798

Amortisseurs et ressorts, pour Mercedes Classe B. Kit sport d'orig. MB. - de 30.000 km, 180.-, Tel. +32497863795

Att.-rem. Audi A4 '07, compl., 110.- à disc., Tel. 691305979

Att.-rem. Ford Mondeo break, de '93 à '00, amovible avec câblage spécifique et prise, montage poss., 50.-, Tel. 621223537

Attache-remorque, Citroen C5 Break '2004, amov. avec câblage, prix neuf 275.-, Tel. 26870202

Audi Scheinwerfer, weisse Blinker von Audi A4 8E, linke Seite, sehr guter Zust., 50.-, Tel. +4916094811105

Audigrill A4 8E S-Line, schwarz glänzend, neu, Bj 2006, Artikelnummer 8e0853651jt94, NP 186.-, 140.-, Tel. +4916094811105

Auspuff für Megane, coach, Mod. '96, für 1.6 oder 2.0, neuwertig, 35.- à disc., Tel. 661670618

Autositz Recaro mod. CSE, alle Optionen, el. Sitzeinstellung, grau, neuwertig, N.P. 2.000.-, Preis nach VB, 400.-, Tel. 621141053

Balais d'essuie glace BMW X5, 2000-2006, Bosch Aerotwin, neufs, 20.-, Tel. 691490798

Banquette arrière Civic Type R, / ep3, en tr.b.ét. peu util., 65.-, Tel. 621732330

Barre de toit, pour Ford Focus, 55.-, Tel. 621726970

Barre de toit BMW 3 limousine, orig., barre de toit, plus portes ski, 50.-, Tel. 621270699

Barres, avec clés, Tel. 691660095

Barres de toit, Thule avec serrures, max:105cm, px neuf 200€, 95.-, Tel. 691635727

Barres de toit, orig. BMW + 2 supports pour vélos, tr. b. ét., 180.-, Tel. 369654 ou 661369654

Barres de toit, orig. Opel, avec anti-vol, 50.-, Tel. 661217201

Barres de toit, pour Golf II, comme neuves, 10.-, Tel. 621350025

Barres de toit Laguna II, pièces d'orig., 65.-, Tel. +33682480007

Barres de toit Mercedes, pour break C220 CDI de 2009, pièce d'origine Mercedes, servi 2 fois, 100.-, Tel. 661175098

Barres de toit origine Audi A3, neuves, avec kit porte-ski ou snowboard, pour version Sportback 5p. à partir de '05, clé incluse, 150.-, Tel. 621377201

Barres de toit pour Hyundai Santa fe, 60.- à disc., Tel. 621237652

Barres de toit thule, universelles pour véhicules avec barres existantes comme sur les breaks servies sur bmw 3 touring, 65.-, Tel. 621773170

Barres de toit Volvo V50, alu. profil d'aile, pouvant recevoir diff. access., tel., porte skis, etc, marque Volvo, prix neuf 190.-, prix de vente, 100.-, Tel. 621413997

Barres de toit VW Passat Variant, 2004, orig., jamais utilisé, avec housse, strict. nves, 80.-, Tel. 621299878

Batterie, 95 Amp., '11, comme neuve, tr.b.ét., 75.-, Tel. 691871518

BMW M3 E36 Lederlenkrad mit Airbag, original BMW mit M Nahte, leicht abgegriffen, 95.-, Tel. 621451821

Boîtier électr., moteur diesel augm. puissance, dimin. consomm., comm. clignot, VW Passat, 4 couvercl. cache vis roues Volvo, Tel. 621292528

Boîtier puissance, + 30 CV/50 nm, pour Audi, VW, Ford et Seat moteur TDI 110 CV, 150.-, Tel. +32498222344 ap. 19h en sem. ou tt le w.e.

Bon pour nettoyage Auto, nettoyage haut de gamme int./ext. +cire protection, polish, valable à Metz, prix neuf 110.-, prix de vente, 40.- fixe, Tel. 621434849

Booster moteur Fiat Ducato 2.8, boitier électronique FGA pour Fiat 2.8 JTD 127CV, augmentation puissance et couple gain consomation 10 à 15%, 280.-, Tel. +33608587354

Box isotherme, Mercedes-Benz 12V avec redresseur, comme neuve, 55.-, Tel. 621389292

Box pour 2 chiens, pour Nissan Murano, ét. neuf, 300.-, Tel. 621160017

Bras de direction Peugeot 505, en b.ét., 25.-, Tel. +33616909504

Capot pour Golf III, 50.-, Tel. 621403641

Car-Box, 50 kg, tr.b.ét., 100.-, Tel. 621888459

Carburant, installation gpl moderne compl., ttes normes e.u. (r67.01 et r110) avec agrégation pour véhicule moyen et petit, 1.250.-, Tel. 661567940

Catalyseur Polo 1.3, mod.91 avec sonde lambda, collecteur et tuyau d'échappement, type 86C, faire offre, Tel. 691719767

CFC-Folie für Citroën C2, CFC Thermotec Cutline, passgenau, kein Zuschnitt, Sichtschutz, Farbe schwarz., 80.-, Tel. 621363438

Ch. att.-remorque pour VW Polo, '05, Tel. 621145858

Ch. barres horizontal BMW 320 Touring, '08, Tel. 691248948

Ch. pour Berlingo '02, rideau couvre-bagage, Tel. 691954142

Ch. pour BMW E46, pces en tt genres ou voitures accid., Tel. 26591466 ou 691475754

Ch. tableau de bord pour Golf V, '07, Tel. 621640711

Chaines neige, Koenig T9, de 175/80 R13 - 195/45 R16, montage rapid, encombrement interieur 9 mm, faire offre, Tel. 691719767

Chaînes hiver Eurorex antidérapentes n°5 Weissenfels, jamais utilisées, 60.-, Tel. 691940775

Chaînes neige, jamais utilisées, 20.-, Tel. 621262237

Chargeur/démar. de batterie, ét. neuf, dans son embal., prix neuf 130.-, 90.-, Tel. +33382890636

Chip P-Tronic Focus, chip +20% de puissance pr moteur tdci 1800ccm 74kw, 180.- fixe, Tel. 621727177

Chip Tuning Peugeot, facile à installer en 2mn, puiss. régl. avec consommation aussi, environ 20-30 cv, 70.-, Tel. 691721729

Chiptuning Box BMW 320CD E46, 1 an, passe 110kW/150CV-330Nm à 130kW/177CV-370Nm, régl. constr. préservés, montg. quelq. min., p.n. 600.-, 250.-, Tel. 621151616

Cire auto, hydrowaxe (prod. USA), base polymère kit complet neuf, 2x 500ml par pulvérisation (jet sans fatigue) + 2x 150ml prod. vinyl/plastic tapis/moquette, 25.-, Tel. 621386456

Clignotant gauche, b.ét., Nord Clervaux, 10.-, Tel. 621501250

Clima control panel pour Audi, A3/A4 ou autre, panneau de comm. de clim. orig. Audi, jam. util., réf.8L0 820 043D, prix à disc., 125.-, Tel. 691150980

Coffre à bagages Probag, 220cm, 80.-, Tel. 621762908

Coffre de toit, Bermude 420, 150/90/40, 380l., tr.b.ét., Strassen, 60.-, Tel. 621520239 ou 27282268

Coffre de toit, charge 50kg, 130x35x75cm, 130.-, Tel. 621438446 ou 621773468

Coffre Thule Ocean 600, coffre pour porte-bagages, 175.- à disc., Tel. 621169433

Compresseur clim. VW, Audi, Skoda, No. orig.: 8EO 260 805 G, tbé, 80.-, Tel. 621299878

Compteur pour Golf II, Polo 86C, Corrado, Scirooco, Audi Coupé, MG-F, communiqué réf. pce, Tel. 691719767

Coupe vent / windshot, pour Renault Mègane 2 coupé cabriolet, tout neuf, 200.- fixe, Tel. +33672008054

Coupe-vent pour Peugeot 306, 70.-, Tel. 621674912

Dachbox Kamei Roof Box, mit Thule load stops, ca. 230cmx75cmx50cm, 180.-, Tel. 691815654

Dachbox Thule, 1x gebraucht, 150.-, Tel. 691970288

Dachgepäckträger, für Ford Mondeo, Baujahr 2008, 20.-, Tel. 621777909

Dachspoiler, für Isuzu Cammionette, 400.-, Tel. 621168870

Demarreur peugeot 304, tr.b.ét., 50.-, Tel. +33616909504

Démarreur Peugeot 505, tr.b.ét., 50.-, Tel. +33616909504

Démarreur, alternateur, réf. Audi Bosch 034 903 015 A/E, 34/90A, direction assistée et compteur, pour Audi Coupé mod. +/- 90, faire offre, Tel. 691719767

Div. pces, pour VW Sharan, Seat Alhambra ou Ford Galaxy, et 1 siège en tissu, coul. bleu foncé, tr.b.ét., radio-cass., orig. Sharan, tabl. de bord, grille de sépar. p. chiens, div. autres pces, prix à disc., Tel. 691147304

Div. pces pour Golf II, 16V, div. pces pour VW Golf I GTi + div. pces pour VW Jetta II 1.8 GT, Tel. 691147304

Div. pièces. mécan. Golf 2, alternateur, bobine élect. pompe à eau, div. boîtier injection, collect. échapp., 90ps, etc., prix à disc,, Tel. 691719767

Div. Teile für Opel Astra GSi, Tel. 621252470

E36 suspension orig., pour BMW 320i, 50.-, Tel. 691646431

Echappement p. Opel Corsa B 1400c, 2 morceaux (avant+central), 40.-, Tel. +33965351558

Echappement pour BMW E30, très bon état, 150.-, Tel. 661567954

Enjoliveurs BMW 14", tr.b.ét., les 4, 10.-, Tel. +33616909504

Ersatzteile Lada Niva Geländewagen, versch. Teile, VB, Tel. +4965879536

Fahrrad-Dachgepäckträger Ford, Focus I, 5.-, Tel. 621215860

Fahrradlift für Mini Cooper, für 2 Fahrräder und Cooper S, N.P. 430.-, V.P., 250.-, Tel. 691435311

Fahrradträger Thule Mod. 1050-09, abschliessbar, neuwertig, 2x neu, orig. verpackt, St./30.-, Tel. 621141053

LUXBAZAR "info"

Chers lecteurs,
Si une annonce vous intéresse et qu'une puce ROUGE se trouve devant elle, cela signifie que des photos sont disponibles sur notre site web.

Rendez-vous sur :
www.LUXBAZAR.lu
Vous pourrez ainsi visualiser le bien qui vous intéresse! Car bien souvent, les images sont plus parlantes que des mots...

■ **Table de s.à m. + chaises**, table rect. avec allonge, décor pommier, dim. L207xP76xH85(ouverte)+ 6 chaises avec dossiers+assises tissu gris/bleu, 420.-, Tel. 621[illegible]

■ **Feux arr. Led**, teintés pour Audi A4 avant (8E/B6), 100.-, Tel. 691855365

■ **Feux arr. pour Polo '97**, Tel. 661100876

■ **Feux arrière LED**, pour Peugeot 307 Phase 1 et 2, tr. peu utilisés, 120.- à disc., Tel. 691444661

■ **Feux arrière pour 207 - 2007**, ét.n., 70.-, Tel. +33382892029

■ **Feux de stop arr. g. pour Passat**, à partir de '92, ét. impec., 10.- à disc., Tel. 691150980

■ **Filet de coffre Peugeot 307SW**, d'orig., jamais utilisé, 10.-, Tel. 691940775

■ **Filet séparateur Ford Galaxy**, ét. neuf, avec manuel et pièces d'installation, 10.-, Tel. 691909291

■ **Filtre à air p. Ford Fiesta 1.25**, neuf dans l'emballage pour Ford et Mazda, 5.-, Tel. +33684795430 ou +33387632240

■ **Filtre KN rond**, tt neuf, p. Saab 900 Turbo, 50.-, Tel. 621414141

■ **Focus filtre à air K&N**, en bon état, à haut débit d'air pr moteur tdci 1800 74kw, liquide de nettoyage + huile compris, 85.-, Tel. 621727177

■ **Frein disque arrière**, 2 disques arrière + 2x plaquettes arr. + 1 témoin frein + 2x plaq. frein à main pour Bmw e36 320 etc., 60.-, Tel. 621540074

■ **Freins neufs pour BMW 320d E90**, disques et plaq. arr., encore dans embal., p.n. 210.-, 99.-, Tel. 691490798

■ **Frigo Box Peugeot 307SW**, module isotherme avec système Pelletier, à placer dans le coffre ou dans l'habitacle aux places équipés d'encrages isofix, 250.-, Tel. 691940775

■ **Galerie porte-bagages**, Probox pour Audi A4, max. 50 kg., avec vignette ct, 100.-, Tel. 401341

■ **Galerie pour Peugeot Partener**, neuf, servie 1x, p.n. 330.-, 250.- fixe, Tel. +33382823712

■ **Gepäckträger Thule Mod. 1061**, für Autos ohne Rinne, abschliessbar, neuwertig, 35.-, Tel. 621141053

■ **Grille de calandre Sport Kamei**, noir, nve, p. Audi A4 ou S4 à p. '93, 95.- à disc., Tel. 691150980

■ **Grille de coffre**, grille de portection pour chien pour Hyundai i30, 45.-, Tel. 691723873

■ **Gros lot de pces pour Trabant**, Tel. 621267257

■ **Hardtop**, noir, pour BMW série 3 E36 Cabrio, 680.-, Tel. 621299237

■ **Hardtop pour BMW E46**, coul. grise mét., b. ét., Tel. 691235525

■ **Hella Luminator Chrom 224mm**, 2 phares longue portée tout chromé, tout neuf, porté lumière +de 500m., 190.-, Tel. 661480306

■ **Housse mesure Clio 2 Bancarel**, simili cuir sur mesure bancarel, mise un mois, pour Clio 2 Privilège ou autre voir sièges super qualité, payé 400.-, p.v., 200.-, Tel. +33652657690

■ **Hundegitter**, neuwertig, fur Citroën Berlingo I, 80.-, Tel. 621247358

■ **Innen Fahrradträger**, Kompatibel für MB A+B Klasse, NP: 240.-, VP:, 100.-, Tel. 869024

■ **Intér. BMW M3 intérieur (sièges, etc)**, d'orig. compl., tr.b.ét., E36 M3 Coupé (Alcantara noir) et E36 M3 Limo (cuir blanc), visible à Kockelscheuer, Tel. 691684245

■ **Intérieur compl. Hyundai Coupé**, tissu, Hyundai GK de '04, tr.b.ét., sièges av. et ar. et garnitures de porte, 550.-, Tel. 621150957

■ **Intérieur complet Fiat Ducato**, 2005, b.ét., faire offre, Tel. 621268062

■ **Intérieur cuir gris compl. pour Mercedes Classe A**, 1er mod., 850.-, Tel. 621299237

■ **Jeu de Plaquettes de frein Racing**, Av. pr Mitsubishi V,VI,VII,VIII ou Subaru STI V7 Type: Pagid RS14-U2487 état neuf, 95.-, Tel. 621732330

■ **Jeu de Tapis**, "Confort Evolution" neufs pour Renault Scénic 2, 35.- à disc., Tel. 434528 ou 621136175

■ **Kit barre Toyota Auris**, fixation barre de toit "Atera Signo", 1x utilisé, 90.-, Tel. 621700159

■ **Kit mains libres p. GSM Nokia**, FWD Audio 2000: unité de base + micro + H.P. + câbles + antenne pare-brise + plan + berceau Sharan ou Galaxy, 49.-, Tel. +3242482549

■ **Kit ressorts sport**, pour Mercedes 190, 200.-, Tel. 621657614

■ **Kit suspension Highlift 100mm**, Ranchio, pour Dodge W200/Dodge Ram, neuf, p.n. +/- 1.500.-, p.v., 800.-, Tel. 661160562

■ **Klappenauspuff für Nissan 350Z**, Inox-Auspuffanlage, auf Knopfdruck leise oder komplett offen, Mittelschalldämpfer und Endtopf, 1 Jahr alt, mit Garantie, 990.-, Tel. 509505

■ **Kompl. Hundegitter für Mitsubishi-Space Wagon**, neu, 120.-, Tel. 26908377

■ **Kühlbox Mercedes-Benz 12V**, mit Gleichrichter, wie neu, 55.-, Tel. 621389292

■ **M-Fahrwerk für BMW E46**, 3er Serie, guter Zust., 250.-, Tel. 691680186

■ **Mains libres**, pour GSM en voiture, peu servi, 50.-, Tel. 691247371

■ **Maître cylindre Peugeot 304**, tr.b.ét., 50.-, Tel. +33616909504

■ **Maître cylindre Peugeot 505**, tr.b.ét., 50.-, Tel. +33616909504

■ **Marche-pieds Hyundai H1 Peop.**, latéral, presque neuf, avec supports fixation, 500.-, Tel. 691878340

■ **Meuble pour GSM voiture Audi A6**, nve et complète, emballage original, 30.-, Tel. 661300291

■ **Military, cric ancien USA**, 1,5 ton. ASMC, (voir photo), à Athus, 25.- à disc., Tel. +3263401903

Montage-Réparation
frein, suspension, échappement, occassion, neuf
Tel. 691703015

■ **Moteur électrique pour capote**, BMW Cabrio Z3, 130.-, Tel. 661869565

■ **Nebellampen für Audi**, A3, A4 und A6, orig., 2 Stück, Artikelnummer linke Seite 8T0941699, die rechte Seite 8T0941700, 35.-, Tel. +4916094811105

■ **Nei Luuten VW/chrom. Spiegelen**, 100.- à disc., Tel. 621637772

■ **Neue Airbrushpistole**, Rich Kompressor Saturn, NP: 500.-, VP:, 300.-, Tel. 691748322

■ **Optique de phares**, pour Peugeot 407, côté droit, neuf, jamais monté, 150.-, Tel. +33688183929

■ **Orig. Gepäckträger**, für Opel Astra G, Tel. 661164987

■ **Parebrise Opel Corsa B**, avec joint, 50.-, Tel. +33965351558

Passerelle pr fauteuil roulant, pour accès mini bus, idéale pour handicapées/invalides, facile à ranger, prix neuf 400.-, b.ét., 250.-, **Tel. 691593304**

■ **Pces détachées**, Alfa Romeo 154, GTV, 156, 75, prix à disc., Tel. +33382583379

■ **Pces Fiat Punto + Fiat Seicento**, carross. mécanique et roues, Tel. 621217452

■ **Pces intér. Golf II GTi**, cuir bleu foncé, sièges et volant orig. édit. blue, 800.-, Tel. 661240977

■ **Pces mécanique + carrosserie**, pour Fiat Punto 1300 GTD '04, Tel. +33668068746

■ **Peinture étrier freins**, kit neuf, Alutec couleur bleu peint 100ml + produit 400ml, 20.-, Tel. 621386456

■ **Phare av. neuf pour Golf II**, 10.-, Tel. 621224246

■ **Phares av. et arr.**, d'orig. BMW E46 Facelift 2002, 300.- à disc., Tel. 691444661

■ **Phares avant bmw x5 2001**, et aussi feux arrière, vendu séparé, 150.-, Tel. 621414141

■ **Pièces p. Golf III**, admission directe K&N 16v/VR6 20.-, phare d. mod. GTI 25.-, feux arr. blanc 20.-, cligno. av. d. 3.-, cligno./aile 3.-, Tel. 661164987

■ **Pièces pour Pontiac Firebird**, module él., radiateur, moteur essui glace, condensateur clim., 2 feux arr., radio, etc., prix à disc., Tel. 691327791

■ **Pièces pour voiture DS**, clignotants, compteur, phares, enjoliveurs, durites, etc., 200.- fixe, Tel. +33609835238

■ **Pièces VW Coccinelle (Käfer)**, moteurs 1200/1300 + alternateur, dynamo, démarreur 6v/12v, boîte de vitesse, essieu, boîtes chauffage, barres torsion etc, Tel. 621262857

■ **Plaquettes frein avant**, pour Toyota Rav 4 01.01 et années suivantes (neuves dans emballage d'origine), 50.-, Tel. +32478246606

■ **Portable DVD player**, Salora 9038 SW, écran LCD Pivotant, usb, SD/MMC + accs, blc & noir, jamais servi, 80.-, Tel. 621232222

■ **Porte Bagage**, pour Seat Ibiza / Arosa (année 1993-2001) Jamais utilisé encore sous emballage, 30.- à disc., Tel. 621200396

■ **Porte bagages Thule**, fermable à clé pour Audi A3 (mod. 3 portes), 30.-, Tel. 661221074

■ **Porte pour BMW 330 E46**, côté droit, Tel. 621330267

■ **Porte vélo orig. Toyota**, pour 2 vélos, pour voiture Toyota yards nouv. modèle 2012, prix n. 425 €, 200.-, Tel. 621136268

■ **Porte-bagage**, mini clubman orig. mini, 200.- à disc., Tel. 661360235

■ **Porte-bagages**, pour Hyundai Sonata, neuf, 50.-, Tel. 23676826

■ **Porte-bagages Auto Maxi Trafic**, pour Ford, 30.- à disc., Tel. 621169433

■ **Porte-bagages avec élévateur**, pour rails de toit, verrouillables avec élévateur pour 2 vélos pour Mini/BMW prix neuf 430.-, p.v., 250.-, Tel. 691435311

■ **Porte-bagages Mazda 626**, servie 1x, 40.-, Tel. +33382823712

■ **Porte-bagages pour BMW Compact**, anc. mod. E36, orig., comme neuf, 70.- à disc., Tel. 621169433

■ **Porte-bagages pour BMW série 3**, neuf, E91 à part. 2006, jam. util., 100.-, Tel. 621280938

■ **Porte-bagages Thule**, pour Renault Laguna II Grandtour, 60.-, Tel. 691374351

■ **Porte-ski et porte-vélo**, Thule, 100.- à disc., Tel. 434528 ou 621136175

■ **Porte-vélo**, orig. Thule, pour 1 vélo à monter sur barre de toit, ét. neuf, extrêmement stable, les 2 80.- ou la pièce, 45.-, Tel. 691169585

■ **Porte-vélo pour Renault Espace**, phase 3, 80.-, Tel. 661100876

■ **Porte-vélo Venezia**, (pour 3 vélos) + adaptat. pour VTT et vélo femme , tr. peu util., 40.-, Tel. 503276

■ **Porte-vélos**, pour 2 vélos, tr.b.ét., 50.-, Tel. 621752097

■ **Porte-vélos**, pour 2/3 vélos pour être monté sur l'attache-remorque, b.ét. et b. qualité (p.ex. Thule), Tel. 621756501

■ **Pot d'échappement**, pour Subaru Impreza WRX orig., peu usé, 150.-, Tel. 691730823

■ **Pot d'échappement pour Golf VI**, orig. Look GTi, roulé 5000km, 350.-, Tel. 691777321

■ **Pot échapp. pour Mercedes**, SL-W123, tt. neuf, d'orig., 200.-, Tel. 661160562

■ **Pour BMW E36**, pièces intér., intér. cuir, intér. noir, pièces carrosserie, pièces électronic et moteur, Tel. 661900021

■ **Pour Fiat Ducato**, diverses pièces, Tel. 621268062

■ **Pour Ford Focus 2.0 Zetec**, 96 kw de '98 à 2004, ligne échap. à partir du catalyseur, roulé 30.000 km, b.ét. gén., à voir, 50.-, Tel. 621223537

■ **Pour Ford Focus SW**, feux arr. pour, '98-'03, tr.b.ét., 50.-, Tel. 691698088

■ **Pour Golf 4, échap. inox Supersprint neuf inox**, pour Golf 4 GTi, TDi, 1.8T, Audi A3 TDi 1,8T, New Beetle TDi, 300.-, Tel. 621304858

■ **Pour Hyundai Trajet Crdi**, 5 sièges tissu de '04, b.ét. gén., à voir, 100.-, Tel. 621223537

■ **Pour Impreza**, kit transmission d'occasion wrx: cardans av. + arr. 150.-/pce, fusées arr. 150.-/pce, différentiel + pont 500.- ou le tt, 1.400.-, Tel. 395794

■ **Pour Nissan Micra '90 K10**, attache-remorque, b.ét., 50.-, Tel. 621783341

■ **Pr Mini Cooper S**, 2 cadres rétroviseur neufs, 40.-, Tel. 27293072

■ **Pr Mini Cooper S**, 2 sièges neufs, chauffeur et conducteur, 2.400.-, Tel. 27293072

■ **Protection-coffre**, Laderaumauskleidung Starliner, f. Mercedes Classe B, Zust. neu, 200.-, Tel. 691129611

■ **Protège-voiture**, couverture de voiture pour l'extérieur, ét. neuf, 100.-, Tel. 515444

■ **Puce Bosch pour Xantia 2.0 110 CV**, + 25 CV, réf: Bosch Power System CR 170 PSA NS 10273 01/02, 50.-, Tel. +32498136736 ou +3263456703

■ **Radiateur clim. Mercedes**, completement neuf pour Mercedes E 220 cdi mod. '99, dans boîte d'orig. (Hela), 95.-, Tel. 691878340

■ **Rampe de chargement**, 3500x250x60mm, alu, Mauderer, cap. de charg. 700kg, 220.-, Tel. 621501193

■ **Rech. attache remorque pour E36 touring**, Tel. 621664481

■ **Reparaturanleitung Opel Astra**, Bucheli Verlag, Zust. neu, limo. u. caravan von '91 bis '98, 15.-, Tel. 621388048

■ **Ressorts avant p. Renault Clio II**, p.n. 210.-, nouv., 100.- à disc., Tel. 691635727

■ **Réservoir ess. Citroën B10/11**, 50.-, Tel. 621637772

■ **Rétroviseurs Wrangler**, en métal polis pour conduite sans portes, comme neufs, Tel. 661164987

■ **Rud-matic chaîne de neige**, non utilisé, pour jtes 195/75-14, 205/70, 215/60, 225/55, 195/70-15, 205/65, 215/60, 225/55, 195/65-16, 215/45-17, 225/45, etc, 70.-, Tel. 621270699

■ **Samurai et SJ 413 Croisillon**, kit 4 pièces croisillon de transmission avec graisseurs pour Suzuki Samurai ou SJ 413, 70.-, Tel. 621303625

■ **Samurai et SJ 413 Differentiel**, boîtier differentiel avec 4 satelittes, pour essieu arr., Suzuki Samurai ou SJ 413, 80.-, Tel. 621303625

■ **Samurai et SJ 413 roulements**, kit 2 pces, roulements de roues avec retient, huile et joints pour essieu avant Suzuki Samurai ou SJ 413, 150.-, Tel. 621303625

■ **Schneeketten**, Tel. 691683596

■ **Schneeketten König No-Problem RT2**, NP 110.-, für Opel Frontera oder ähnliche, 70.-, Tel. 621213380

■ **Schroth Gurtpolster**, in grau/schwarz, Topzust., 40.- à disc., Tel. 661670618

■ **Scirocco moulure caland. Kamei**, coul. vert foncé mét., Frontleiste fuer Grill gebraucht von Kamei gruen metal.,, 65.-, Tel. 691719767

■ **Sichen gratis Autosbatterien**, fir Photovoltaik, Tel. 621458515

■ **Siege Baquet Sparco**, mod. Driver, jamais util, 150.-, Tel. 691966520 ou 661177870

■ **Siège**, pour Mercedes Vito neuf, 300.-, Tel. 27290091 ou 661631012

■ **Siège de la marque Recaro**, full opt., régl. él./chauff., air ventillisé av.console, tr.b.ét. p.n. 1.000.-, p.v., 250.-, Tel. 691147304

■ **Siège enfant Maxi-Cosi Priori**, XP, bleu, 9-18kg, bon état, 80.-, Tel. 621151650

■ **Siège enfant Maxi-Cosi Tobi**, rouge, 9-18kg, bon état, 100.-, Tel. 621151650

■ **Sièges baquet auto passage harnais**, 3-4-5 points, maintient épau le réglage lombaires, ét. neuf, 200.- à disc., Tel. +33382254587

■ **Ski-box Probox**, b.ét., (LxHxL) 220x40x70cm, 150.- à disc., Tel. 621326477

■ **Spoiler**, pour Ford Ka, vert foncé métalisé, 110.- à disc., Tel. 691743819

■ **Spoilerlippe**, für Golf V GTi, 50.-, Tel. 691748798

■ **Sportlenkrad**, für alle Renault Modelle, Topzust., 35.- à disc., Tel. 661670618

■ **Store enroulable beige**, prix neuf 470.-, pour Mercedes Benz, série E Touring, 200.-, Tel. 621674912

■ **Stoßdämpfer**, neu verpackt, für Toyota Carina, 15.-, Tel. 26480219

■ **Suspens. Honda Civic Type R**, compl., amortisseurs et ressorts, tr.b.ét., 200.-, Tel. 621664481

■ **Suspension Adjustabel RoadKit**, photos disponibles sur demande, 230.-, Tel. 621713434

■ **Suspension Ford Focus DA3, DB3**, ressorts originaux et neufs pour 2.0 TDCi 04/08, 70.-, Tel. 691645319

■ **Suspension pneumatique**, indépendant racing, pour autos typ VAG, Break, réglable av. & arr., g.d. avec cde à dist., 1.300.- à disc., Tel. 691855365

■ **Suspension Sport Bilstein B14**, réglable en hauteur pour A3, Golf 5, Jetta, Passat, Touran, Altea, Leon, Toledo, Octavia, 1 an et 15.000 km, encore sous gtie, prix neuf: 900.-, p.v., 450.-, Tel. 621282869

■ **Tableau de bord comp.**, pr Sirocco avec console milieu, tablette, boîte à gants, etc, faire offre, compteur améric(miles) avec ord. de bord. ou div simple à d., Tel. 691719767

■ **Tapis + pneus**, tapis neufs Seat Leon 50€ + pneus hiver 100€, 150.-, Tel. +33622006889

■ **Tapis caoutch BMW série 5**, tapis de sols et coffre caoutchoucs pour BMW série 5, nouv. mod., idéal neige/sel. orig. BMW, ét.n., 80.-, Tel. 621365990

■ **Tapis caoutchouc Seat Leon**, 4x orig., 10.-, Tel. 621497506

■ **Tapis Clio 2 sur mesure**, gris privilège, mis un mois en été, état neuf, 30.-, Tel. +33652657690

■ **Tapis coffre Saab 9-3 Cabrio**, NP. 73.-, Preis VB., 35.-, Tel. 621363063

■ **Tapis de coffre pour Audi TT**, Roadster/ Cabriolet, '06 à '12, 30.-, Tel. 661881075

■ **Tapis velours Hyundai I20**, 4x orig. neufs jam. util., 15.-, Tel. 621497506

■ **Taximeter Hale**, avec imprimante, '05, tr.b.ét., 250.-, Tel. 691878340

■ **Teile für Ford Taunus**, '76-'78 verschiedene Teile, preiswert, Tel. +4965879536

■ **Thule transport vélo toit**, 2 portes vélo Thule, 2 barres de toit (120cm), 4 pieds d'attache, 100.- à disc., Tel. 621326477

■ **Topbox**, pour camping-car, tr.b.ét., (L-108 larg. 75 haut. 42 cm), 75.-, Tel. 329681

■ **Treuil forestier**, traction max: 5.440kg, moteur 12V 4 kW, câble: 28m, 40kg, 620.-, Tel. +32497436171

■ **Triangle**, 5 pces, 10.-/pièce, Tel. 691305979

■ **Ttes pces Golf 3**, Tel. 691110508

■ **Ttes pces VW Golf I + II**, carrosserie et mécanique, Tel. +33329859579

■ **Tubes de neon led underground**, 70.- à disc., Tel. 691835931

■ **Tuning-Chip**, +/- 25 PS mehr Leistung, für Mercedes A 180 oder B 180, 150.-, Tel. 621170954

■ **Turbo pour VW**, b.ét., cse dble emploi, 450.-, Tel. 621293626

■ **Ventilateur clim. pr voiture**, allume-cigare compl., neuf, dans boîte orig. pour voitures sans clim., 20.-, Tel. 691878340

■ **Ventilation Golf III**, tableau de bord, 35.-, Tel. 661873800

■ **Vitre arr. couliss.**, noir, jam. montée pour Ford Pick-up, F 100-F 350 + enjoli. d'orig., +/-' 75 + 2 livres document. pour Ford Pick up (Chilton), prix à disc., si poss. en bloc, Tel. 661160562

■ **Volant cuir Jaguar**, cuir/bois, 2.7 ou 3.0, neuf, jamais monté, pn 550.-, 150.-, Tel. +33688183929

■ **Volant pour Alfa Romeo**, 150.-, Tel. 485710

■ **Volant Sandler**, 60.-, Tel. 691375574

■ **Windschott -Coupe Vent**, Original Saab 9-3 Cabrio YS3F, NP: 550.-, VP:, 250.-, Tel. 621363063

■ **Windshot**, pour Renault Mégane cabrio, dans l'emb., p.n. 266.-, 166.-, Tel. 621781935

■ **Windstopper Peugeot 308cc**, 2x utilisé, 120.-, Tel. 818145 ou 691160102

■ **Zusatzautositz Renault Espace III**, blau, Alcantara Leder, neu, orig. verpackt, N.P. 1.720.-, 350.-, Tel. 621141053 ou 23660084

MOTO MOTORRÄDER

APRILIA

■ **Aprilia rs 125**, '07, 7.800 km, alarme, état de marche impec., temps de chauffe toujours respecter, toute d'orig. jamais trafiquée, n'a jamais subi d'accident, faible kilométrage, faible conso (400 km avec un plein) me contacter de préf. par sms, 2.900.-, Tel. +33624109065

■ **Leonardo 125cc**, '99, ét. de marche, prix à disc., Tel. 621637772

■ **RS 50**, rouge, 1.500.-, Tel. 691815415

■ **Rs 50**, 3 Aprilia rs 50, 2 avec papier et 1 pour pièces, 1.600.- à disc., Tel. 691889547

■ **Shiver MSB Umbau**, '08, 8.000 km, 3 teilige Felgen, hochglanz poliert, gefräste Gabelbauecken, Sonderlackiergung, Basteleien Umbauteile für 4.000.-, wie neu, 6.500.-, Tel. 691637046

■ **Tuono**, 04/08, 22.000 km, rouge, 1ère main, alarme, odb, 102 kw, pots mivv, power commander, batterie + freins av. et arr. + kit chaîne neuves, pneus 2.000km, pas sérieux s'abst., 5.500.- fixe, Tel. 621274729

BMW

■ **C1**, 10/03, 15.000 km, bleu, édition spéciale BMW Wiliams, abs, alarme, alarme, sono, top case, kits protections vent, kit d'insonorisation (3 stages), CT 05/13, 3.300.-, Tel. 691684245

■ **C1**, 07/03, 4.500 km, rouge, abs, poignets chauff., protections vent, toit ouvrant, chauffage siège, 2.990.- à disc., Tel. 621190068

■ **F650**, 04/95, 59.500 km, rouge, 1ère main, alarme, top-case, coffres latéraux, prise 12 volt, béquille centrale, protect. de mains, carnet d'entr., cts vierge, tr.b.ét., 1.500.-, Tel. 691520131

■ **F650**, '95, blanc, bon état, 1.095.- à disc., Tel. 661304746

F650, 05/01, 16.000 km, bleu, exc. ét., bridée à 25KW (35 PS), 1ère main, abs, topcase BMW, dern. révis. compl. en nov. 2011, 3.900.- à disc., Tel. 691350221

■ **F650**, 06/04, 39.800 km, bleu, ABS, 1A-Zustand, tiefer gelegt, Heizgr., reduz. 25 kw mögl., Handprotekt., Koffer, Scheibe, Tankrucks. gegen Aufpreis, + Fotos par mail, preis nach VB, 3.350.-, Tel. +491728880145

■ **F650 ST**, '97, 20.000 km, CT 07/2012, 48CV, Topcase Givi, Side Case BMW, poignées chauf., rabaissée, kit norm. dispo., 1.850.-, Tel. 661649801

■ **F800**, 09/9, 3.000 km, gris, 1ère main, abs, urgent, tr.b.ét., 6.300.- à disc., Tel. +33683160093

■ **F800 GS**, 8/08, 23.000 km, jaune, 1ère main, abs, alarme, odb, ttes opt., ét. impec., 6.800.-, Tel. 621721230

■ **F800R**, 09/09, 5.500 km, gris, 1ère main, abs, odb, 6.800.- à disc., Tel. 621148544

■ **GS 1200**, 08/06, 8.000 km, ABS, odb, freinage couplé, poignées chauf., top cases anthracite, 100 CV, 74 kW, 10.000.-, Tel. 691315868 ou 691323164

■ **K1200**, 09/02, 18.250 km, gris, 1ère main, abs, alarme, poignées + sièges chauff., intercom-radio/cd, porte bag., cruise control, montée selle basse, 8.750.-, Tel. +32495543580

■ **K1200 S**, 04/10, 6.800 km, gris, 1re main, ABS, alarme, odb, poig. chauff. esa, tr.b.ét. sans acc., carnet, gris/jaune, 9.000.-, Tel. 621227771

■ **K1200GT**, 07/03, 6.300 km, bleu, 1ère main, abs, Tempomat, geheizte Gröffer a Sëtz, Touringkofferen, nei Pneuen, 10.000.- à disc., Tel. 567516

■ **K1200r**, 07/05, 18.000 km, gris, abs, alarme, odb, ttes opt., valises, chargeur., ét. impec., batterie neuve, pneus neufs, 8.300.- à disc., Tel. 621301131 ou 621223642

■ **R 1150 RT**, 08/03, 48.000 km, bleu, abs, pare-brise électrique, coffres, top case, chargeur batterie, chauffe-poignées, 7.850.-, Tel. 691921279

■ **R1200**, 06/06, 10.300 km, gris, 1ère main, abs, alarme, odb, 1x top case & 2x side cases, GPS BMW, non accid., moto de gge, 10.000.- à disc., Tel. 310647

■ **R1200 RT**, 06/06, 19.950 km, gris, 1ère main, ABS, alarme, odb, poignées & selle chauff., ESA, Cruise Control, carnet d'entr., coffres, topcase, ct vierge, urgent, 9.300.- à disc., Tel. 621141530

■ **R75/6**, '75, noir, 2.700.- à disc., Tel. 621358727

■ **R850**, 06/04, 13.800 km, gris, ABS, Bordcomputer, Heizgriffe, Sportauspuff, Karbonzubehör, Topcase, Sturzbügel, 70 PS (drosselbar), 5.990.- à disc., Tel. 621374669

■ **S 1000 RR**, 05/11, 1.622 km, noir, 1ère main, abs, alarme, odb, dtc, shifter , top affaire, pas de chute comme neuf (pas pour débutant), garantie 12 mois, 14.850.-, Tel. 26303842

Recherche/Suche

■ **S. Motorräder BMW**, R50 bis R69, auch unrestauriert, Tel. 998647

BUELL

■ **Xb12**, '09, 12.800 km, blanc, supet ét., suivie à Harley Lux., rév. 04/12, rétros rizoma, sys antivol, selle courte, pièces orig. dispo., 11.000.-, Tel. 661814711

DERBI

★ **Scooter Atlantis 50cm3**, tout neuf, 1.200.-, Tel. 691502793

DUCATI

■ **748 Senna**, '02, 20.400 km, gris, limitierte Edition, + Sportauspuff Termignoni, neue Reifen (400km), große inspektion, 6.500.- à disc., Tel. 691510359

■ **750ss**, '97, 22.000 km, rouge, 1.800.-, Tel. 691771772

■ **851 S3**, 04/92, 42.000 km, rouge, moto mythique, échapp Termignoni + origine, 4.800.- à disc., Tel. 621359634

■ **906 Paso**, '90, 36.000 km, rouge, 1.950.-, Tel. 691771772

■ **90SS**, '91, 34.000 km, rouge, parf. ét., tr. rare, à voir, jantes et cadre blancs, échap. 2/2 bos, nombr. acc., photos poss. par e-mail, 7.850.- à disc., Tel. 621223692

■ **Ducati 1098 S**, 5/08, 10.500 km, rouge, 1. Hand, Alarm, Bordcomputer, Karbon, Motor 5000 km, neue Reifen, 12.200.- à disc., Tel. 691230366

■ **Monster**, '03, 9.539 km, gris, 1ère main, belle, pour jeune débutant, bon entret., pneus av. et arr. ok, 2.500.- à disc., Tel. +32499191975

■ **Monster**, 35.000 km, bridée, échange possible, 2.500.-, Tel. 691973155

■ **Monster 620 ie Dark**, '02, 24.500 km, noir, tr.b.ét., bridée 16kw 34PS, tr. bonne moto débutant, ct vierge, 2.500.- à disc., Tel. 621223157

■ **Monster 796**, 06/10, 6.000 km, abs, alarme, odb, blanc mat, cadre rouge, révis. récente + nouv. pneu arr. kit de bridage inclus, 7.950.- à disc., Tel. 691904272

■ **SS 900 SL**, 06/94, 50.000 km, rouge, pot carbone en hauteur, monoplace, carénage nuda en option, bulle superbike, pneus neufs, 3.500.-, Tel. 621534621

■ **St4s abs**, '04, 6.450 km, gris, 1ère main, abs, alarme, odb, gps bluetooth, état neuf, full options, full carbone, jtes carbone, monobras magnesium etc.. exceptionnelle, 14.500.- fixe, Tel. 621188977

GAS GAS

Gas Gas TXT PRO, '12, 50 km, 280, neuve sortie 3 fois..., 4.500.-, Tel. 621166606

HARLEY

Café Racer XR1200, '08, 11.800 km, noir, kit (réservoir, selle, bulle, guidon, etc.), échappement Vance & Hines. A voir chez concessionaire HD Collard, Izel(B), 7.900.- à disc., **Tel. 621145629**

■ **Davidson Dyna Super Glide Custom**, 03/10, 6.400 km, black ice pearl, divers opt., 12.500.- à disc., Tel. 621295885 ou 728241

Dyna, 05/97, 32.000 km, noir, moto d'été dans un tr.b.ét., beaucoup de transf., beaucoup de chrôme, prix neuf 30.000.-, prix de vente, 11.500.- à disc., **Tel. 691437030**

■ **Electra cvo 1800**, '08, rouge, alarme, 106 cv moto importée des États Unis, tr.b.ét., immatr. au Lux., 18.000.- à disc., Tel. 691155355

■ **Fat Boy**, 07/07, 12.000 km, bleu, 1re main, alarme, chrome, sacoches cuir, double optique, chip puissance, pare- vent, échap. électronique, etc, 15.500.- à disc., Tel. 621152934

■ **Fat boy**, 03/04, 36.000 km, noir, alarme, access., b.ét., 12.300.- à disc., Tel. 621183628

Harley années '60-'70 2-temps, spécialiste Harley 2-temps, vends/achète pièces, épaves/motos restaurées, de 50cc à 350cc, en stock x90-z90-shortster, etc, **Tel. 621145629**

■ **Heritage Softail**, '06, 8.000 km, noir, 10.800.-, Tel. 621424776

Night Rod Special 2012, 04/12, 350 km, noir, 1ère main, abs, alarme, odb, abs, pneu 240 arr., garantie, dispo. de suite, pot orig.+ Vance & Hines, garantie 24mois, 15.800.- à disc., Tel. 621792366

■ **Road King**, '03, 15.700 km, noir, alarme, saccoches, pots d'échappement "'Screamin'eagle" + pots d'échapp. orig., rév. faite chez HD Konz, pas accidentée, CT ok, 14.900.- à disc., Tel. 621321865

Softail Springer Evo Bobber, 07/96, 24.000 km, noir, 12.700.- fixe, Tel. 621748383

Sportster, '98, 26.200 km, bleu, CT vierge 03/13, bcp de chrome, ét.d'orig., tr.b.ét., 5.400.-, Tel. 691611527

Sportster XL 883 Low, '05, 11.730 km, bleu, alarme, avec opt. orig. HD, 5.500.- à disc., Tel. 621146871

Ultra Elektra Glide, '93, 20.000 km, wie neu, sehr viel Zubehör, 9.800.-, Tel. 621688492

V-rod, 08/06, 4.458 km, abs, alarme, odb, noir/chrôme, tr.b.ét., 12.900.- à disc., Tel. 621457415

Recherche/Suche

Harley Davidson WLA, rech. wla ou wlc 750cc militaire, état indiffér., également pièces pour cette moto, faire offre, Tel. +33680425677

S. HD WL 750, Tel. 691746746

WL ou WLA, ch. Harley Davidson WL ou WLA 750, Tel. 691746746

HONDA

125 Varadero, '04, 20.000 km, gris mét., tr. propre, 2.000.-, Tel. +33668068746

400 CB/NC01, '80, 50.000 km, noir, Liebhabermodell, fahrbereit, kein TÜV, 500.- à disc., Tel. 691153001

900 CBR, '00, 64.000 km, entièr. révisée (nbrses pièces neuves) en tr.b.ét. et fonctionne trés bien, équipée d'une ligne devil, sect. Longwy , 3.200.-, Tel. +33661178352

900 Cbr, 12/99, 53.000 km, orange, pot Ixil, full, pas de frais à prévoir, couleurs cuivre et noir d'origine, 3.000.- à disc., Tel. +33685853970

Amigo, vert, 500.- fixe, Tel. 691168060

Cb 500, CB/97, 38.000 km, vert, 1.600.- à disc., Tel. +32496517604

CB 600N, fin '10, 671 km, ét. neuf, + topcase, 6.000.- fixe, Tel. 621738725

Cb hornet 600, 10/05, 13.845 km, gris, 2.000.- fixe, Tel. +33648079046

CB125T2, '81, 18.000 km, noir, b.ét., pneus récents, 500.-, Tel. 661704821

CBF 1000, 04/06, 28.000 km, orange, 1re main, ABS, odb, poignées chauffantes + Topcase, impecc., immatriculée, assurée en service, 5.650.- fixe, Tel. 621191648

CBF 125, 06/10, 4.000 km, noir, 1re main, 1.400.- à disc., Tel. 661162739

Cbf 600, '04, 3.340 km, violet, 1ère main, abs, ét. comme neuf vu faible km, cse manque de temps, 3.700.- à disc., Tel. 621666887

Cbr, '99, 45.000 km, rouge, tr.b.ét.gén., pas de frais à prévoir, pneus av./arr. b.ét. avec CT, autres photos dispo. sur demande, 2.500.-, Tel. 621457371

Cbr, '03, 11.850 km, rouge, quelques griffures + petit accroc, Givi- box, tankbox, casque inclus, 4.100.- à disc., Tel. 835538

Cbr, 03/09, 14.700 km, couleur bordeau, diverses pces en carbon, moto bridée, 7.500.-, Tel. 691882971

Cbr 1000, '86, 66.000 km, px à débattre, Tel. +33662162014

Cbr 1000, '09, 7.200 km, exc. état, pneus neufs échap. termignoni complet, support de plaque, liseré blanc sur les jantes, révision ok , 8.000.-, Tel. +33770926699

Cbr 1000 Repsol, 11/07, 18.000 km, power commander Akrapovic ligne etc., 8.000.- fixe, Tel. 621211190

CBR 1000 RR Fireblade ABS HRC, 08/09, 7.400 km, blanc, 1re main, ABS, odb, ét. impec., tous entret. faits au garage, jamais de circuit, pneus b.ét., cse manque de temps, 9.400.- à disc., Tel. 621710100

Cbr 1000f, 03/93, 73.000 km, blanc, rouge/blanc, complètement révisée, frein, pneus ok, ct vierge, immatriculé au Lux., 2.900.- à disc., Tel. 621412640

Gl Gold Wing, 05/95, 73.000 km, rouge, mécanique et carrosserie en parf. ét., série Anniversaire, nv pneus, nomb. opt., 6.300.-, Tel. +32497468537

Gl goldwing 1500, '90, 133.600 km, kms réels, lecteur CD, autoradio, sirène police, nbrx chromes et access., essuie glace, pare brise neuf, carénage éclairé la nuit, à voir sur place... sort de révis. (vidanges moteur+pont arr.+fourche+courroies distri et galets changées+pneus, freins recents) manuel entretien d'orig., pas de frais à prév., moto sure et fiable moteur dépassant très souvent les 300000 kms belle affaire pour amoureux de goldwing, 6.500.- à disc., Tel. +33611092266

Goldwing 1500 SE, '92, 55.000 km, blanc, tr. belle, 6.500.- fixe, Tel. 621747552

Hornet 600, '10, 2.500 km, noire pailletée, bulle + gravage, révision ok, impec., ABS, argus, 5.300.- à disc., Tel. +33387367544 rép

Hornet 600, '02, 12.900 km, noir, divers opt., échapp., poignet, freins, embrayage, bulle noir, etc., 2.600.- à disc., Tel. 621299955

Hornet 900, '03, 15.000 km, bleu, tbé, tt d'origine, 3.500.-, Tel. 621220341

NC700X, 05/12, 5.800 km, blanc, 1ère main, abs, odb, transmission à dble embrayage, cross runner, bridé à 35CV, puis. réelle 53CV, ét. neuf + rév. à 1.500km, garantie 20 mois, 4.900.- fixe, Tel. 621500208

Ntv deauville, 11/06, 15.000 km, noir, abs, tr.b.ét., visible à Longwy, 5.500.- fixe, Tel. +33671749765

Ntv deauville, 04/06, 28.500 km, noir, abs, odb, très bon état, poignées chauffantes, grande révision faite à 28.000 /km, pneus neufs, topcase, cts ok 07/2013, 4.850.- à disc., Tel. 621415976

Sgx 50 Sky, 17.000 km, noir, b.ét., pas sérieux s'abstenir svp, idéal pour débutants/étudiants, 375.- à disc., Tel. 661969512

St 1300 Pan European ABS CBS, 04/08, 65.000 km, gris, 1ère main, abs, équipée de feux xenon, bulle large Aeroflow (+ bulle d'origine), gps TomTom Rider II europe sur support Comkor, élargisseur de carénage, selle gel perso., topcase avec spoiler et 3ème feu Honda, sacoche de réservoir, pneus Michelin Pilote Road II (arr. changé à 54.000 km), dispo., 9.500.-, Tel. +33607090933

St Pan European abs tcs, 04/01, 53.000 km, rouge, ét. strictement neuf, nv pneus, nomb. opt., 4.000.-, Tel. +32497468537

Sv 1000, '05, 16.500 km, état except., échap. devil (son magnifique), vidange+tous les filtres moins de 300kms entretien Suzuki, 2 pneus neufs, protège réservoir bagster, nettoyée aprés chaque sortie, temps de chauffe toujours respecté, donne échap. d'origine. Absol. rien à prévoir, plaisantins s'abst., 4.500.-, Tel. +33689555019

Varadero 996ccm, '04, 47.000 km, Benzin, schwarz, 4.000.- à disc., Tel. 621379481

Vfc, 12/94, 12 km, bleu, ét. neuf, 3.500.-, Tel. 621629716

Vfr, 08/08, 14.500 km, gris, abs, odb, caisses lat. & top case, tr.b.ét., échapp. sport Leo Vince, vitre touring teintée, pneus 80% Michelin Pilot Road 3, 7.550.- à disc., Tel. 621229848

Vfr, 02/04, 11.000 km, noir, 1ère main, unique modèle noir au Bénélux, puissance 80 kw/107CV, 8.000.- à disc., Tel. 691813953

VT 750 S, 04/11, 1.000 km, noir, alarme, neuve, urgent, 5.500.- à disc., Tel. 621651009

Vtr, '98, 45.000 km, noir, tbé, 2.800.- fixe, Tel. 691689031

Vtr, 04/02, 19.000 km, vert, 3.500.-, Tel. 691556330

XL 125V Varadero, 07/06, 12.875 km, gris, permis B suffit, excel. pour début. ou pour pers. faisant balades, 2.200.-, Tel. +3263384726

XL Varadero 125, 03/05, 13.000 km, kit 175cc, gris/bleu, pied central, protèges poignées, excel.ét., permis B, 2.500.- à disc., Tel. +32486755884

Xlv Transalp 700, 07/09, 9.500 km, noir, 1ère main, abs, top case, cause double emploi, ét. impec., abs, top case pour 2 casques, 5.250.-, Tel. 621267097

En 500 C, '00, 9.900 km, noir, comme neuve, sacs cuir latéraux, garniture hepkobecker en option, 34kw, réduction 25kw fournie, accessoires, 3.900.- à disc., Tel. 691240675

Er 6 f, 06/06, 10.000 km, gris, 3.500.- à disc., Tel. 691945747

Er6N, 03/08, 4.700 km, vert, 1ère main, abs, top case, révision faite avec montage de nouv. Michelin Pilot power, ét. strict. neuf., 3.900.-, Tel. 621293575

KE 125cm3, 04/74, vert, pour pces ou à restaurer, 500.- à disc., Tel. 621715649

KLE 500, 04/05, 12.800 km, beige, tr.b.ét., rév. faite, pneus neufs, ct vierge à voir, 2.800.- à disc., Tel. 621157113

Vn, 02/10, 4.200 km, belle, bordeaux, comme neuve, ttes opt., grde visière orig., sacoches cuir,, repose-pieds conduct. et pass. Harley Davidson, sissybar, cadre protège-jambes chromé, à voir, 6.800.- à disc., **Tel. 621784756**

Z1000, '09, 10.000 km, noir, en tr.b.ét., 7.500.-, Tel. +33603401246

Z1000, 06/06, 17.000 km, noir, pot Ixil sous selle, pneus neufs, CT vierge 06/12, bulle haute, ttes pces d'orig., 5.500.- à disc., Tel. 621534621

Z750, 04/10, 5.500 km, bleu, 1ère main, révisée, rien à prévoir, parfait état, couleur bleu nuit, garantie constructeur, 6.200.- à disc., Tel. +33672008054

Z750, 12/11, 1.400 km, noir, 1re main, odb, échapp. spécial, cligno led intégrés aux feux arr., dispo. de suite, ét. impecc., neuve, garantie constructeur, 7.200.- à disc., Tel. +32499159915

Z750, 12/08, 5.950 km, noir, odb, full black, pot akrapovic carbone homologué, clignotant rizoma, pneus neufs (pot d'orig. dispo.), 5.600.- à disc., Tel. 661804201

Zr7, 05/03, 17.500 km, bleu, pneus neufs (200km), disques d'embrayage ok, selle marque sellerie, ét. impec., 3.850.- à disc., Tel. +32496212201

Zx10-r, 03/11, 5.500 km, vert, 1ère main, abs, alarme, odb, ktrc, garantie 03/2013, 11.000.- à disc., Tel. 621722434

Zx10-r, 06/08, 17.500 km, vert, ligne compl. akrapovic titane carbone, rétrov., poignées, embouts de guidon, commandes reculées, réserv. d'huile de frein, rizoma. capot de selle, garde boue arr. style carbone, bulle haute ermax, feu arr. avec clignotants intégrés, durites de frein hel vertes, pces d'orig., 8.900.- à disc., Tel. +33618063478

Zx6-r, '04, vert, ét. show room, pot Akrapovik, avec papier, new pneus av. et arr., 4.700.- à disc., Tel. +32498512691

ZX6R 636 Ninja, 02/05, 26.000 km, ess., boîte man., 129CV, b.ét., pas de frais à prévoir, pneus Michelin Pilot Power 2ct changé à 25.000km + révision faite, 4.400.- à disc., Tel. 661198918

Zx9-r, 9/03, 22.000 km, vert, 1ère main, b.ét. avec Devil homol., pet. clignot., pas de griffes, ct ok un an, jantes airbrush, 3.500.-, Tel. 621187948

Zx9-r, '03, 20.000 km, à définir, 1ère main, tr.b.ét., peinture perso, Tel. 691829454 ou 621322713

Zzr 1100, 06/93, 66.500 km, bleu, pot devil 4 sortie en 1, kit chaine neuf kit moteur fait à 60.000 km, batterie neuve, pneu bon donne pot d'origine 4 en 2 top case givi, 2.800.- à disc., Tel. +33382231704

KTM

250 4 temps, 06/08, orange, peu roulé, course non licencié, pneu neuf, piston segment neufs, protection radiateur inox, guidon rental, 2.800.- fixe, Tel. +32495606291

Kaufe alle Motos und Quad auch Unfall 0049 6868 1500

CBR 600F, '98, 18.000 km, noir, b.ét., 2.950.- à disc., **Tel. 621279888**

CBR1000RR, '05, 12.000 km, échap. arrows, durites aviation, bulle noire, petits clignotants et support plaque, lsl pads, ttes pièces origine, 5.200.- à disc., Tel. 691252199

CBR1000RR Fireblade "Repsol", 03/07, 8.700 km, alarme, 8.500.- à disc., **Tel. 691180122**

CBR125 R, '08, 1.000 km, blanc/noir, cts 02/13, 1.900.-, Tel. 621260688

CRF 250, '09, black edition, kit plastique neuf, guidon Renthal, jantes noires, nouv. pneus, protège-main, joint Spy neuf, kit chaîne, disques et plaq. av., plaq. arr., roulem. av., pistons, soupapes, bielles, chaîne distr. neufs, entret. régulier, tr.b.ét., servie balade, rien à prévoir, 3.700.-, Tel. +33786881694

Cx 500, '79, 60.000 km, rouge, 3 coffres Givi, état 100% orig., tr.propre, Tel. 691240675

Echapp. ligne compl. p. CBR 600 RR, '03, ligne originale '03, parf. état, 99.- fixe, Tel. 621253712 ou 621423238

Fourche CBR 600 RR 2003, étriers, tr.b.ét., tr. peu util., affaire à saisir, 150.-, Tel. 253712 ou 621423328

Gl gold wing, '94, 23.000 km, vert, tr.b.ét., 8.000.- à disc., Tel. 691644804

XLV Varadero, 06/06, 13.000 km, bleu, 1ère main, abs, valises et top-caisse Givi, CT vierge, 8.200.- à disc., Tel. 621314775

XR 600, b.ét. gén., silencieux Rino, 1.000.-, Tel. +32494829790

Xr 650 R, 10/01, 4.780 km, rouge, état impec. full origine, fait uniquement ballade, 3.600.- à disc., Tel. +3261688674 ou +32474452070 ap. 18 hrs

Recherche/Suche

Ch. C 110, '64, 50 ccm, Tel. 950209

Ch. Vt shadow 125, pour pièces, Tel. 621183125

S. Boldor, Tel. 998158 ou 691656700

HUSQVARNA

360 WR, '95, partie moteur haute neuve, tr. peu util., kit chaine + filtre neufs, utilisat. loisir, 1.200.- à disc., Tel. 691621295

HYOSUNG

Comet 125, jaune, accidentée, pour pièces, faire offre, Tel. 621268062

GV 650 Aquila, 12/07, 4.100 km, bleu, à vendre rapidement, 1ère main, CT ok, pot d'échap. sport et orig. tr.b.ét., moteur Suzuki (SV650), 2.590.- à disc., Tel. 691250882

Sense Scooter 50, 1.000 km, rouge, comme neuf, Tel. 691117945

KAWASAKI

EL 250B, 06/98, 17.000 km, 1.700.- à disc., Tel. 691790094

Duke, 05/05, 3.029 km, noir, 1ère main, 5.000.- à disc., Tel. +32495246063

Duke 690, 03/12, 4.800 km, blanc, 1ère main, abs, odb, 2.500.- ktm power parts, garantie 19 mois, 8.000.- fixe, Tel. 661150468

Supermoto, 05/07, 4.689 km, orange, 1ère main, alarme, options, 6.950.- à disc., Tel. 691195905

MOTO GUZZI

V35II, 07/86, 55.000 km, rouge, pour amateur de moto italienne qques petits tavaux à faire sinon ok, 1.250.- à disc., Tel. 621191648

PEUGEOT

Elystar 150, 13.000 km, rouge, top case, 850.-, Tel. 621238485

Speedfight 2, 12/07, 17.000 km, orange, topcase, b.ét., 800.- à disc., Tel. 621312129

PIAGGIO

Liberty, 10/99, 55.104 km, gris, 1ère main, 550.- à disc., Tel. 691264715 ou 691802093

MP3 - LT, 05/10, 2.500 km, noir, 1ère main, odb, piaggio mp3 lt (permis b), 400 cm3, peu roulé, comme neuf, 6.000.- fixe, Tel. 621276805

MP3 LT 250, 10/09, 5.500 km, gris, CT ok 4/13, ét. neuf, 4.750.-, Tel. 691658874

Piaggio MP3 125, '07, 13.000 km, se conduit avec le permis B (voiture) systèmeRoll-Lock (verrouillage du train avant à l'arrêt), frein à main, tr.b.ét. gén., avec casque, antivol... Entretien des 12000 km fait, fact. à l'appui, 2.290.-, Tel. +33623865410

Piaggio TPH 125 NEW, 03/11, 4.150 km, à définir, 1. hand, Adac Schutzbrief, unfallfrei, scheckheftgepflegt, Garagenfahrzeug, Topzust., farbe silber-titan, Neupreis 2.290.-, 7,1 kw (9,6 ps) bei 8.500 u/min, Bremsscheiben vorne, hinten Trommelbremse, Verbrauch ca. 3L, großes Gepäckfach, garantie 7 Monate Restgaranti, 1.499.- fixe, Tel. +491733072214

Px, 13.000 km, bleu, pour pces, sans carte grise, 345.-, Tel. 621715405

Vespa, 06/81, 500 km, noir, moteur refait à neuf: nouv. roulem., joints, vilebrequin mazzuccheli, 102 pinasco alu, Leovinci, valeur 3.500.-, 3.000.- fixe, Tel. 621282850

Vespa GTS 250, 06/10, 900 km, noir, 3.500.- à disc., Tel. 787151

Vespa LX50, 06/10, 1.300 km, noir, 1ère main, topcase, révision faite, 2.100.- à disc., Tel. 691194252

Vespa S, 10/08, 1.825 km, blanc, 1ère main, tablier de protection magnétique pour hiver et top case, CT ok 11/12, pneus ok, 2.000.- fixe, Tel. 691803421

Zip, noir, b.ét., pas sérieux s'abstenir svp, 750.- à disc., Tel. 661969512

Zip, 04/98, 2.800 km, rouge, 1. Hand, guter Zust., neue Zündkerze, neuer Ansaugstutzen, neuer Benzinhahn, 800.- à disc., **Tel. 691528236**

SUZUKI

125 Burgman, 6/08, 7.200 km, gris, ét. propre, cts ok, pneus ok, révis. faites, 2.300.-, Tel. 621234279

Bandit 1250 SA, 08/09, 21.000 km, gris, Hauptständer, Griffheizung, Alarm, Laser Duotec Auspuff (+10PS) + Originalauspuff, Spiegelverlängerung, sämtliche Inspektionen, unfallfrei, 4.999.- fixe, Tel. 621260628

DR 650 Dakar, 06/92, 14.250 km, rouge, tr.belle, bridée ou non, aucun frais à prévoir, km réel, 1.500.-, Tel. 621137825

Gladius, 09/10, 2.000 km, blanc, 1ère main, abs, 72 CV, 4.500.- à disc., Tel. 661917505

Gs-e, 05/92, 55.000 km, violet, 650.-, Tel. 621312594

GS650G, '82, 59.000 km, gris, cts, 1.600.-, Tel. 621260688

GSF 600N Bandit, '04, 17.000 km, nouv. pneus, nouv. batter., pot Da Vinci, CT vierge 04/2013, 2.600.- à disc., Tel. 621412759

Gsf Bandit, 03/02, 31.000 km, gris, gravage antivol, selle confort en gel, bulle réhaussée, silencieux Iil, top case Shad sh46, protections carter, b.ét.géné., 3.600.- à disc., Tel. +33678672714

Gsf Bandit, 08/03, 12.600 km, noir, b.ét., 2e main, moto de garage, pièces de bridage dispo., 2.500.-, Tel. 621763912

Gsf bandit 600, '03, 3.000.- à disc., Tel. 661801114

Gsf bandit 600, '04, 25.000 km, noir, aucun consommable à prévoir, pneus récents Brigestone avant BT21 et arrière BT23, huile de fourche et joint SPY faits, kit chaîne neuf, embr. renforcé neuf, guidon street, silencieux Ixil, carbonne très beau bruit, feu arr. à Led avec cligno intégré donne pièce d'orig., idéal jeune permis, échange poss. contre Supermotar type 450WRF, 620KTM,..., 3.000.-, Tel. +33646171396

Gsr, 02/11, 6.300 km, noir, abs, alarme, odb, 2 sacoches, garantie 3 ans, 6.500.- fixe, Tel. 621351373

GSX, '81, 12.000 km, échange possible contre Quad, 1.000.-, Tel. 691161944

Gsx 1400, 03/07, 11.500 km, bleu, 1ère main, nouv. pneus, rév. faites, rien à prév., 6.000.- à disc., Tel. 621321132

Gsx 750 I, '81, 54.000 km, noir, b. ét., 1.000.- à disc., Tel. 6585306

Gsx-f, '99, 51.000 km, rouge, b.ét., 1.800.- fixe, Tel. 691689031

Gsx-f 650, 08/10, 5.000 km, blanc, abs, moto tbé, 6.000.- à disc., Tel. 691626344

Gsx-r, '09, 9.200 km, blanc, 750 ccm échap. Yoshimura crash pads autre visière (noir), 8.000.- à disc., Tel. 691710655 ap. 18h

Gsx-r, 08/99, 23.800 km, superbe ét., rév. faite, beaucoup d'extras, nbrs pièces remplacées, bridage poss., pas de frais à prév., 3.000.- à disc., Tel. 691595470

Gsx-r, '91, 49.550 km, 1.400.- à disc., Tel. 26502326 ou 621256977 apr. 18h30

GSX-R, K3/, 27.000 km, gris, 120kW, immatr. lux., commandes reculées, protec carbones, indicateur de rapport engagé, kit chaîne et joints spy neuf, 4.200.- à disc., Tel. 621308178

Gsx-r, 30.000 km, rouge, modifiée, 3.500.-, Tel. 621319834

Gsx-r, '06, 5.600 km, bleu, série lim. 20e anniversaire, ct ok, bridage ok, échap. orig., 6.300.- à disc., Tel. 691616105

Gsx-r 1000, 04/04, 29.500 km, bleu/blanc, pot Akrapovic et powercommander, filtre air K&N, sort de révis. et pneu neuf arr.+ pot orig., 4.900.-, Tel. 691284551

GSX-R 1000, 08/02, 20.000 km, 1re main, bleu/blanc, ét. impec., opt. Akrapovic titan, boîtier G pack over 3, filtre KN, à voir, 4.800.- à disc., Tel. 661244677

Gsx-r 1000, 06/08, 10.000 km, 1ère main, échap. Leovinci Gp, noire doré unique, 9.000.- à disc., Tel. 691169377

GSX-R 1100 W, '93, 42.000 km, Naked Bike, 150 PS, 4 in 1 Karbon u. Edelstahl super Zust., CT ok, 1.900.-, Tel. 621182185

Gsx-r 600, '03, 12.000 km, bleu, très belle, alarme, faible km, ct ok, entretien suivi, pot d'orig., bulle bleue, poignées, sacoches et repose gsxr etc., 6.500.-, Tel. 621486342

Gsx-r Hayabusa, 03/, 40.000 km, noir, tr.bien entret., jam. chuté, aucune rayure, ligne Akrapovic 4 en 1, éch. contre voiture faites proposition, 4.200.- à disc., Tel. 621304543

GSX-R K8, '09, 11.500 km, blanc, 7.000.-, Tel. 691781103

GSXR 750, 04/09, 16.600 km, bleu, échappement sport ixil, plus l'échappement orig. fixation, petite plaque d'immatr. avec lampe led, bulle iridium, bulle orig. jamais accid., carnet d'entr. (derrn. rév. faite à 12.600 km), 6.990.- à disc., Tel. 661690415

Intruder 250, 08/08, 5.300 km, noir, b.ét., 2.500.- fixe, Tel. +32498831536

Intruder VL 1500, '00, nouv., orig. 147 km, révis. faite, nouv. pneus, beauc. access., 5.500.-, Tel. 621224246

Intruder VS 1400, 06/93, 50.000 km, à définir, tb.ét., entret. rég, vers.améric., 4 vit., trans. par arbre, pneus b.ét., bat. neuve, + sacoches, sissi bar + porpacket, 3.300.- fixe, Tel. +32494033576

LS650P Savage, 05/93, 9.400 km, violet, 23kw, TüV ok 04/13, Schutzbügel, Reifen und Bremsen neu, Tankschutz, Seitentaschen, Preis nach VB, 1.700.-, Tel. 661160970

LTZ, 09/06, 1.668 km, rouge, 1re main, 6.000.- à disc., Tel. 621755881

Quad 450LTR, 08/11, 2.700 km, noir, 1ère main, avec puce, marche très fort plus 4 roues compl. route, 7.900.- fixe, Tel. +33616259426

SCOOTER 125 SUZUKI, 06/08, 800 km, gris, 1ère main, scooter 125 adress, neuf, + diverses options, 1.500.- fixe, Tel. +33617638874

Scooter Brackmann 250 ccm3, tr.b.ét., gris granite, prix à disc., Tel. 621228450

Suzuki, '08, 800 km, 3.800.-, Tel. 691240960

SV 650N, 02/03, 2.767 km, jaune, 72CV, kit rabaissem., 3.800.-, Tel. 621621007

Svs, '01, 14.100 km, jaune, 2.350.-, Tel. 621148630

Tl 1000 R, 05/98, 22.000 km, gris, parf.ét., châssis et jantes noir fait par pro, immatr. lux., 3.300.- à disc., Tel. +33387042029 ou 691177007

Tl 1000S, 03/8, 49.700 km, rouge, 3.000.- à disc., Tel. 691456676

Uh burgman, 03/08, 19.000 km, gris, avec topcase, 4.000.- à disc., Tel. 26503130

Uh Burgman 400, 40.000 km, bordeaux, 3 top-cases, tr.b.ét., 1.900.- à disc., Tel. 621169799

Uh burgman 650, '04, 4.400 km, vidanges viennent d'être faites par mes soins, griffure sur le bas du carenage droit, chute de l'ancien propriétaire à l'arrêt (rien de bien méchant), poss. d'échange uniquement contre quad 4x4 minimun 500cc , 5.000.-, Tel. +33686185676

Vl 1500, 03/06, 17.000 km, tr.b.ét., 7.500.- à disc., Tel. 621716035

VL Volusia, 08/08, 1.800 km, gris, tr.b.ét., pneus peu roulés, options orig. Suzuki valeur de 1.850.-, casque et veste cuir, Intruder Volusia, 5.450.- à disc., Tel. 691837837

VZR Intruder 1800, '08, 5.300 km, tr.b.ét., sissy bar + poches cuir orig. Suzuki, pare-brise, protège-moteur, pas sérieux s'abst., 9.300.- à disc., Tel. 691711136

Recherche/Suche

Ch. AC 50, '76, Tel. 950209

TRIUMPH

Speed Triple, 02/10, 3.700 km, noir, superbe état neuf, pot Arrow + pot d'orig., 8.400.-, Tel. 691145318

Sprint sport, 02/08, 9.500 km, gris, abs, odb, abs, top-case et coffres, poig. chauff., prot.rés bagster et sac sherpa.batt., pneus et kit chaine b.ét., 7.700.- à disc., Tel. 621215123

Tiger, 10/09, 4.500 km, bleu, 1ère main, abs, protèges cylindres et chaîne, béquille centrale, top case, etc., révision faite avec montage de nouv. pilot road3, comme neuve, 6.200.-, Tel. 621293575

YAMAHA

Aerox, '07, bleu, peinture neuve, full polini, kit 70, b.ét.gén., urgent cse permis, 1.100.- à disc., Tel. +33612145313 ou 621430049

Aerox, 08/02, 9.500 km, bleu, coffre arr., 2 casques offerts, 850.- à disc., Tel. 691833219

Chappy, '83, noir, ét. exception., 500.- de factures, + pièces, parf. ét. de fonction., 1.100.- à disc., Tel. 691621295

DT50R SM, 05/12, 400 km, bleu, 1re main, 2.800.- fixe, Tel. 621166493

FZ6 Fazer, 02/04, 26.500 km, rouge, tr.b.ét., pneus neufs, appartenant à une femme, idéal pour jeune conducteur car elle est bridée, 3.200.- à disc., Tel. 691748480

Fz6 Fazer 600s, 04/07, 8.800 km, noir, top-case, tr.b.ét., top-case, pneus arr. neuf, entr. Yamaha, 4.200.-, Tel. 621496009

FZR 600, '95, 26.500 km, noir, grd entret. fait, Wilbers, Stahlflex, échapp. sport, filtre K&N, pneu arr. + kit chaîne + batterie nve, CT vierge, 2.600.-, Tel. 691611527

Fzs 1000 Fazer, 2/05, 22.000 km, gris, 1ère main, état neuf, top-case, poignées chauff., 4.500.- à disc., Tel. 621721230

Fzs 6 Fazer, 07/03, 11.200 km, bleu, abs, bordcomputer, échap. Nikkoracing + orig. tr.b.ét., 3.500.- à disc., Tel. 691970468

Fzs fazer 600, tr.b.ét. ct ok 03/13, 1.200.- à disc., Tel. 621720531

TDM, 02/01, 8.900 km, noir, 1. Hand, neue Reifen + neue Kette 0 km, 2 Auspuffe Pro Laser, 3.700.- à disc., Tel. 26811511

Tdm, 05/03, 21.000 km, jaune, béquille centrale et top case, tr.b.ét., cts 04/2012 ok, pas de frais à prévoir, 3.500.- à disc., Tel. 621201382

TDM 900 A, 04/08, 20.000 km, noir, nouv. pneus, tr.b.ét., 5.250.-, Tel. 621777040

TT 600 R, 08/00, 15.000 km, rouge, trés belle en exc. état, peu de km. entretien et manutention impecc. Nouv. pipes admission, Contr. tech. ok, démarrage avec pédale, 2.400.- fixe, Tel. 661100869

TZR, 08/10, 3.400 km, blanc, tout d'origine, bridée, chaîne anti-vol, vendue cse achat voiture, 2.500.- fixe, Tel. 621266585

V-max, '92, 45.000 km, rouge, ct ok, pneus + carburat. refaits à neuf, tr. bien entretenue, 4.000.-, Tel. 691433193

WR 125 15PS, 01/12, 850 km, noir, neuwertig, Neupreis 4.450.-, TVA récup., garantie bis 2013, 3.590.- fixe, Tel. 661740151

Xj, 01/81, 42.000 km, noir, caisse et bulle + pièces, 800.- fixe, Tel. +32496644429

Xjr 1300, '02, 31.000 km, jaune, top-case, ét. impec., poignées chauff., kit chaîne neuf, plaquettes de freins neuves, 4.500.-, Tel. 621164279

XJR 1300, 11/09, 11.000 km, à définir, 1re main, non-accid., b.ét., sacoches + Topcase, 6.500.-, Tel. 26503130

Xmax 250 ABS, 04/12, 2.700 km, blanc, 1ère main, abs, odb, ét. neuf, révisée à 1.000km, immatr. fr., garantie 04/2014, 4.600.- à disc., Tel. 691566619 ap. 19h

Xt 600, 06/01, bleu, pneus neufs, utilisée sur route et nettoyée après chaque sortie, mise en circul. 01/06/01, 27280 kms au 01/04/2011, 40 ch din (29 kw), 5 rapp., transmis. par chaîne,... paiement en esp. lors prise en main au domicile du vendeur, 2.500.- fixe, Tel. +32498812877

Xt 660, 08/09, 5.600 km, à définir, 1ère main, top case, coffres, grand pare-vent, protect. moteur, révis. faite à 5.500 km, 3.850.-, Tel. 691921279

Xt660r, 03/04, 42.000 km, noir, 2.400.- à disc., Tel. 621273778

Xtr, 05/05, 16.000 km, noir, nouveau pneus av./arr., nouv. plaquette de frein, bulle haute, bulle basse support top case, 3.300.- fixe, Tel. +3263572752

Xtx, 06/06, 4.000 km, bleu, + 2 jantes Suppermotte excell avec pneus neufs, 4.500.-, Tel. 621147698

Xtx, 03/05, 14.000 km, noir, ct val. 1 an, exc.ét., 3.700.- à disc., Tel. 621317373

Xtz Ténéré, 07/91, 27.000 km, blanc, rouge/blanc, tr.b.ét., entièrement révisér, top case, pot Marving, 1.900.- à disc., Tel. 621412640

Xv virago, 08/98, 6.000 km, alarme, beige/noire, ct 08/13, peint. aérographe sur réserv., franges sur les poignées, nouv. pneus, batt., alarme, sacoche en cuir virago, b.ét., 4.500.-, Tel. 691298257

XV Virago, 06/93, 2.600 km, bleu, + 2e échapp., tré-pied pour soulever la moto, et + d´accessoires, 2.200.- à disc., Tel. 661680902

Xv wildstar, 07/02, 3.150 km, noir, 1ère main ,ét. neuf, 7.500.- à disc., Tel. 543612

Xv Wildstar, 05/99, 10.000 km, noir, avec poches et sissybar, excel. ét., 7.000.- fixe, Tel. 621274277

XVS Dragstar 1100, 11/00, 14.500 km, jaune, aucun frais à prevoir, pneus, freins, batterie neufs, sacoche, pare brise, support Tomtom, état neuf, 4.000.- fixe, Tel. 691434635

Yamaha 50cc, tbé, 1.600.-, Tel. 621161476

Ybr 125, '08, 1.800 km, ét. neuf, 1.200.-, Tel. 621157989

Yfm raptor, 06/10, 2.000 km, beige, 1ère main, abs, alarme, 4 jtes avec penus, ct ok, 5.500.- à disc., Tel. 691209989

YFM Raptor 700, 04/11, 1.650 km, à définir, 1. Hand, Bordcomputer, Flip Flop Farbe, viele Extras, KW Fahrwerk u.v.m., garantie 1, 9.000.- à disc., Tel. 621210569 ou 621199815

Yfs blaster, 12/02, 1.000 km, lot de pièces: guidon, axes av. g et d avec roulem. neuf, disque de frein arr., colonne de direct., 400.-, Tel. +32493128266 apr. 17h, pas de sms ni message

Yfz, 450, axe arr. d'origine, peu servi, tr.b.ét., 250.- fixe, Tel. +32493128266 pas de sms

YZ, '86, blanc, exc.ét., b. entretenu, aucun frais à prévoir, 850.- fixe, Tel. 691606032

Yzf 600 Thundercat, 04/03, 13.707 km, bleu, 102cv, 1ère main, bon état, pas de chute, pas de griffes, nouveaux pneus, nouvelle batterie, top case givi, 3.550.- à disc., Tel. +32495501877

Yzf r1, '06, 9.250 km, rouge, super ét. beauc. d'options, à voir, 7.000.-, Tel. 691586584

Yzf r1, 07/10, 7.500 km, blanc, 1ère main, pot carbone léo vince, cligno carbone a led yam, support plaque yama led., tr.b.ét. révision des 6000 ok, pas de piste ou accrobaties, papier en 100cv, garantie 07/2012, 8.700.- fixe, Tel. 28777075 ou 691772776

Yzf r1, 04/05, 12.000 km, bleu, b.ét. gén., pot Leov., petit feu clign. à l'arr., capot selle, jam. roulée en hiver ni circuit, dort dans le gge, 7.500.- à disc., Tel. 431976 ou 691567945

Yzf r1, 1/06, 27.000 km, rouge, 1. hand, bordcomputer, power commander, g pack, leovinci auspuff, racing kettenkit, scottoiler, double bubble, rizoma winker, rizoma spiegel, fotos auf anfrage, Tel. 621455836

Yzf r6, 04/01, 45.000 km, bleu, 3.250.- fixe, Tel. +32474408691

Yzf Thunderace, '97, 26.000 km, bleu, super maniable, ét. showroom, 2 nouv. pneus, bulle fumée bleu, pot sport Sébring, 3.000.- fixe, Tel. 661571717

Recherche/Suche

Ch. RD, RDLC, RGV, KH, KR1 tous cylindrées, Tel. 621715405

YCF

Ycf Monster Edition, 09/11, vert, roues 12"/14", 4 vitesses semi automatic 88ccm 4t, 850.- à disc., Tel. 691517421

AUTRES MARQUES ANDERE MARKEN

2 Speedtriks, '10, violet, 1. Hand, Speed trike zusammen einzel 1.800.-, ein grün und ein violet, Strassenzulassung mit Autoführerschein fahrbar, Preis nach VB zusammen, 3.600.-, Tel. 661863093

Awo Simson, 08/60, noir, moto de collection, ét. "b", à finir de restaurer, 2.250.- à disc., Tel. 621191648

Beta 400RR, 12/06, ct ok val. 06/2013, 3.750.-, Tel. 661500930

Hyosung GT 650i Naked, 05/08, 6.000 km, noir, 1re main, Tel. 661164987

KIA Import-Motorrad Oldtimer, über 20 Jahre alt und nicht gefahren worden, mechanische Transportschäden + Lagerschäden durch Rost. Weitere Infos: Sende sms mit Emailadresse. Gebot oder Sofortkauf, garantie keine Garantie, 800.-, Tel. 621509103

Leonart Daytona 125, 05/12, 1.200 km, noir, 1ère main, 1er entret. fait, look Harley, tr. bien pour débutants, tbé, confort conducteur et passager, 3.800.- fixe, Tel. +32479856034

Moto classique, '51, 13.000 km, rouge, Matchless g3ls 348 10kw, ent. rénov., pces orig., 6.000.- à disc., Tel. 621794387 ou 621748801

Moto élect. 30km/h, avec siège, version trotinette manque chargeur, mod. pliable pour vacances, 120.-, Tel. 661869565

Oldtimer Motorrad Terrot LST, '32, 175ccm, guter Zust., Papiere vorhanden, Tel. +3280420186 nach 20 Uhr

Pocket Cross Bike 49cc, noir, 1re main, tout neuf, 185.- fixe, Tel. 313685

■ **Quad enfant**, '04, bleu, quad dinli little devil, pour enfant, b.ét., 1.100.- à disc., Tel. 621234904

■ **Quad TGB Gunner Autom.**, 04/12, 250 km, blanc, blanc/noir, nouv. (4 mois), puiss.: 14,8kw, 6.500.- à disc., Tel. 621221346

■ **Scooter 125 cm3 - E-charm**, alarme, malette + pare-pluie, protection pluie + housse hiver avec gants, 850.- à disc., Tel. 621323975

■ **Scooter 125cc**, '12, noir, 1ère main, jamais roulé, 1.300.-, Tel. 691683281

■ **Scooter Adly Thunder bike**, '9, 312 km, comme neuf, 900.-, Tel. 691818837

■ **Scooter Emax 110 S électr.**, prix neuf 3.500.-, noir, tt neuf, avec certificat de conformité, 2.800.- à disc., Tel. 307279

■ **Scooter Heinkel 150**, '71, 3.870 km, dans son jus d'origine avec carte grise, en état de marche roule bien, marque allemand Heinkel, 2.200.-, Tel. +33387930474 ou +33673013579

■ **Scooter modéle VS 125**, 03/09, 348 km, noir, bon état, ct ok, 1.200.- à disc., Tel. 691221976 ou 691271949

■ **Scooter Pioneer**, 05/05, 1.400 km, rouge, parf. ét., Topcase, 1.000.- à disc., Tel. 691145080

■ **Scooter Qingqi**, 07/05, 2.400 km, bleu, tr.b.ét., 750.- à disc., Tel. 691217903

■ **Scooter REX 400-50ccm,**, 08/09, 1.260 km, noir, cse changement cylindrée, 300.- fixe, Tel. 621499522

■ **Speedtrike**, '10, vert, 1. Hand, mit 3 Räder, Strassenzulassung mit Autoführerschein fahrbar, 1.800.- fixe, Tel. 661863093

■ **Tgb Bullet 50ccm**, 06/10, 750 km, noir, 1ère main, tbé, vidange faite cette année, nouv. batterie, 4,7 CV, prix neuf 1.800.-, garantie jusqu'a 2012, 1.200.- à disc., Tel. 819344

■ **Trotinette électrique**, gros modèle, siège, etc, manque chargeur, 60.- à disc., Tel. 661167760

■ **Vélomoteur Kreidler 50cc**, 01/75, av. papier et livre d'expl. + casque, tr.b.ét. d'orig., 880.-, Tel. 621299237

■ **Zündapp KS50**, '84, ét. neuf, moto impecc., pièce de collection, chrome + peinture, tout d'orig., curieux s'abstenir, 2.950.- fixe, Tel. 691171981 ou 691931864

Recherche/Suche

■ **Ch. 50 en panne**, aussi 125, Tel. 661677154

■ **Ch. ancienne mobilette**, Tel. 691222123

■ **Ch. ancienne moto**, même pour pce faire offre, Tel. +32498757483

■ **Ch. Kreidler RS50**, de 1960-1976, Tel. 950209

■ **Ch. moto 50cc avec prob. mécan.**, Tel. 661860969

■ **Ch. moto ou scooter**, état sans importance, ancien ou récent, hors service ou accid., Tel. 621457371

■ **Ch. RGV 250**, Tel. +32496644722

■ **Ch. Vespa**, 1940-1960, à restaurer, Tel. 950209

■ **Ch. Vespa**, ancienne à restaurer, Tel. 308489

■ **Kaufe alte Motorräder**, in egal welchem Zustand 1920-1980 tel 691656700, Tel. 998158

PIÈCES ET ACCESSOIRES MOTO

■ **2 carburateurs**, mikuni tm35 en marche juste une minute, état neuf avec adaptateur pour une yamaha banshee, 175.-/pce, Tel. 661262388

■ **2 casques**, jet couleur bordeaux, tr.b.ét., joli écusson sur la pêne, 1 homme et 1 dame, 200.-, Tel. +32499116006

■ **2 casques moto**, état neuf, tailles : enfant + adulte, avec visière, ach. 04/2012, 70.-, Tel. +33382565727 ou +33602292608

■ **2 clignotants moto Led**, jamais utilisé, encore dans leur embal. d'orig., les 2 pour le prix d'un, ét. neuf, 25.-, Tel. 621248632

■ **2 rampes pour quad et autres**, ttes neuves, encore emballées, en acier 200x23cms, pliable en 3, idéales pour le rangement, aussi pour la vidange, 120.- fixe, Tel. +33672008054

■ **2 vestes moto L + XS**, 30.-, Tel. 929302

■ **2x pots d'échap.**, origine d'une Ducati Monster, un peu rayés, b.ét., les 2, 50.- à disc., Tel. 621248632

■ **3 blousons moto Clover**, t.L, 4 saisons, portés 6x, av. protections, 280.- à disc., Tel. 621540185

■ **Blouson et pantalon en cuir MQP**, t. 50, pour homme, 150.-, Tel. 621743743

■ **Blouson moto Clover**, t.S, 4 saisons, ét. n, av. protections, on peut enlever les manches, 310.- à disc., Tel. 621540185

■ **Blouson moto Dainese**, 4 saisons, b.ét., t.54, avec protections, 120.- à disc., Tel. 621540185

■ **Blouson moto en cuir Angelo Litrico**, t.L, ét. n., rouge et noir, 140.- à disc., Tel. 621540185

■ **Blousons moto Furygan**, 1 blouson en cuir couleur anthracite Furygan taille M, 1 blouson ventilé (fortes chaleurs) gris clair Furygan taille M, 200.-, Tel. 621669031

■ **BMW Motorjacke Streetguard 2**, grösse 52, schwarz/grau, guter Zustand, 220.-, Tel. 621144551

■ **BMW Motorradhose Streetguard 3**, Gr. 50, schwarz/grau, neuwertig, 2x getragen, 300.-, Tel. 621144551

■ **Bottes moto**, BMW Allround, taille 45, 35.-, Tel. 888223

■ **Cadenas moto Kryptonite**, cadenas sécurité/protection contre vol, pour motocycle, cyclomoteur, 55.- à disc., Tel. 691421510

■ **Cardo Scala Rider Solo**, super état, jamais utilisé, noir, 100.-, Tel. 621453911

■ **Casque adolescent**, 80.-, Tel. 929302

■ **Casque Arai**, pour femme taille M, px neuf 750€, 125.-, Tel. 621220691

■ **Casque Chevignon mi-cuir t.57**, avec connection audio + micro, bleu nuit / cuir maron, tr.b.ét., à Athus, 65.-, Tel. +3263401903

■ **Casque moto Nolan noir**, d'occasion, t.M, 25.- à disc., Tel. 691490798

■ **Casque motocross Caberg C194**, d'occas., t.S 55-56, 25.- à disc., Tel. 691490798

■ **Casque Nolan**, blanc/noir, t. M, comme neuf, 80.- à disc., Tel. 691803421

■ **Casque Nolan N60 replica**, maccio, t.M, pour collection, 55.- à disc., Tel. 691490798

■ **Casque Shark**, t. S/M, porté 1xfois, état neuf + blouson Bering av. protections, modèle femme, t. M, jamais porté, 150.-, Tel. 621183830

■ **Casque Shoei**, comme neuf, taille M, offre des gans Alpinstars, 300.-, Tel. 621642598

■ **Ceinture lombaire**, taille unique noire, 15.-, Tel. 888223

■ **Chargeur Batterie BMW Moto**, orig. pour allume-cigare, pour mod. 2004-2011, prix neuf 110.-, 55.-, Tel. 621303625

■ **Combinaison Dainese femme**, veste et pantalon, rouge/blanc/bleu, t. 44, prat. neuf, peu servi, p.n. 850 € p.v. à disc., Tel. 691719767

■ **Dainese Draken noir**, t. 54, cuir noir, jamais accidenté, état presque neuf, 250.- fixe, Tel. 661800409

■ **Divers pièces Honda VFR 800 FI**, moteur, bras oscillant, roue arr., amortisseur, bracelets, comodos, cdi, régulateur, etc, demande de prix par email, Tel. 621359634

■ **Echappement Arrow**, pour CBR1000RR mod. '08-'10, carbon, 500.- à disc., Tel. 621288051

■ **Echappement Bos**, état neuf pour Hayabusa nouveau mod., 380.-, Tel. 691519083

■ **Echappement Leo Vinci**, pour CBR1000RR mod. '08-'10, échap. GP PRO, 500.- à disc., Tel. 621288051

■ **Embrayage Honda NSR 50ccm**, disques d'embrayage + ressorts neufs d'origine, NSR AC08, 20.-, Tel. 691684245

■ **Equipement cross**, Alpinestar, pantalon T36, tricot, blanc/noir/orange + protection jacket, comme neuf, 220.- à disc., Tel. 691855365

■ **Erstkl. Motorr.-Bekleidung**, 1 Saison getr., mit Protekt, 100% dicht, warm, komf. und sicher, camo, Grösse 54/XL, 69.- à disc., Tel. 661512811

■ **Équipement complet pour moto**, veste, pantalon et bottes Alpinestarsrs prix à disc., Tel. 621642598

■ **FZ8 Passenger Grab Bars**, noir, neuf, jamais instal., prix neuf 105.-, 85.-, Tel. 621248141

■ **FZ8 Roller Protectors**, 1 légèrement égratignée, 65.-, Tel. 621248141

■ **Herren Motorradhose**, Gr. XL, Polo-Tex Klimamembran, Protektoren & Thermofutter herausnehm., 100% Wind-& Wasserdicht, neu, NP: 150.-, VP:, 85.-, Tel. 621147816

■ **Jeu de valises latérales p. Honda XLV 700**, 29l et 33l, support, 2 clés, 2 sacs de valises intérieurs Honda, 700.-, Tel. 621187533

■ **Kombi + Stiefel Hein Gericke**, Stiefel Gr. 42, 50.-, neue Kombi Hein Gericke Gore-Tex, Innenfutter herausnehmbar, Gr. XL, Hose 25 à 200.-, Tel. 834380

■ **Kombi Schoeller Kevtar Thinsulate**, Gr. 56 70.-, Chopper Tankrucksack 25.-, neue Weste Levior Gr. XL 70.-, Tel. 834380

■ **Lot de 3 casques**, Shoei, 75.-, Lazer, 75.-, Soffac, 25.-, pour hommes, t. L, Tel. 621743743

■ **Motorhelm AGV E2205 Mono**, Gr. 56, Farbe Bianco Lucido, Longway white (1x benutzt), 50.-, Tel. 621293776

■ **Motorradjacke + Hose Master 4**, von Hein Gericke (Cordura), Gr. L, Farbe schwarz, guter Zust., 200.-, Tel. 621144551

■ **Neuwertiger Helm HJC FS max**, Fiber Glass + Ersatz Visier, Gr. M58 150.- 2x Chopper Helm Chevignon 2x 50.-, Tel. 834380

■ **Nouv. pneu moto road 3**, 180/55-ZR 17, Michelin Pilot Road 3, jamais monté, cse changement moto, 110.-, Tel. 621293626

■ **Pantalon cuir, bottes et gants**, pantalon cuir Alpinstars, taille 48, 150.-, gants Hein Gericke Sparks Pro, taille M, 30.-, bottes Sidi, taille 42, 120.-, Tel. 621736739

■ **Pantalon moto Shark**, très bon pantalon en cuir de circuit, état neuf, taille medium, coul.: rouge/noir/blanc pour homme/femme, 200.- à disc., Tel. 621187533

■ **Pare-brise universel Airmax**, 46x59cm, 30.-, Tel. 621304713

■ **Pièces Yamaha TDM 850**, Tel. 621224246

■ **Pneu moto**, arrière Bridgestone Battlax BT014, 180/55-ZR17, strict. neuf, montage pneu sur jante possible pour 15.-, 95.- fixe, Tel. 621282148

■ **Pneu moto 190/50-ZR17**, Maxxis Supermaxx, strict. neuf, (montage poss. pour 15€), 90.-, Tel. 621282148

■ **Pneus route Quad**, 255/60 R10 max. 6, 50.-, Tel. +32475666130

■ **Pot d'échapp. pour Yamaha**, wie néi, net lang am gebrauch. Universeller Auspuffdämpfer Akrapovic Slip-On/Racing/Evo Carbon (e1:0397) Anschluss 60mm, 470mm Länge, 53mm Auslass, für Yamaha YZF R1 und FZS 1000, Tel. 621736739

■ **Pour CBR 600 rr**, ligne compl. Arrow Racing avec collecteurs + un powercommander, ensemble ils rapportent 25 cv, 500.- à disc., Tel. 621385268

■ **Protège gorge polaire**, homme/dame noir, taille unique, marque BMW Moto, 15.-, Tel. 888223

■ **Protège réservoir CBR 600 RR 0**, noir, pour cbr 600 rr '03 + 2 saccoches à fixer sép. ou une sur l'autre, 25.-, Tel. 621253712

■ **Protège-dos**, idéal pour mettre en dessous des vestes moto été ou qui n'ont pas de protection dorsale intégrée, 80.-, Tel. 661231075

■ **Quat-D für Ducati MTS 1200**, Quat-D 2-1-2 Komplettanlage mit Carbon-Endtöpfen, für Ducati Multistrada 1200. (Certificat Homologation), 1.300.-, Tel. 691795856

■ **Quick-Lock Evo Tankring Triumph**, Socket Triumph 6 86,6 mm, ét. neuf, encore emballé, 15.-, Tel. 691150286

■ **Repose-moto**, pour soulever roue arrière, peut aussi servir pour tenir moto droite durant l'hiver, 50.-, Tel. 661231075

■ **Rukka Motorradjacke**, blau/schwarz, Gr. 60, 50.-, Tel. 26740287

■ **Rukka Textilhose**, Gr. 56, (lang), schwarz, 50.-, Tel. 26740287 ou 621268184

■ **Top case scooter**, imperméable, noir, quasi neuf, 45.-, Tel. 621212191

■ **Veste & pantalon dames en cuir**, t.: M/40, 85.-, Tel. 518461

■ **Veste cuir Alpinestar**, strictement neuve, jamais utilisée, taille 54, avec doublure hiver amovible, protection dorsale/coudes/épaules, 190.-, Tel. +32498394648

■ **Veste Dainese**, pr moto, bleu et noir, textile et goretex, t. 60, jamais portée, p.n. 400.-, 190.-, Tel. 621793342

■ **Veste Harley Switchback**, en matière synthétique avec protections, état comme neuf, taille L, 240.-, Tel. 621435230

■ **Veste moto**, Soar taille xxl gris & noir, tbé, 40.-, Tel. 621783341

■ **Veste moto**, pour femme, marque Bering, taille M, couleur beige, protection de chute, 100.-, Tel. 621220691

■ **Veste moto en cuir**, marque "Speedy" taille XL avec coques de protection dos, coudes, épaules amovibles, état impec., 150.-, Tel. +3263581720

■ **Veste moto en cuir**, T. 56, 120.-, Tel. 691317756

■ **Veste moto femme**, Bering, neuve, jamais servi, textile femme Lady Nacre, noire/rose, t. T3, 100.-, Tel. 621553188

■ **Veste moto Ixon Femme**, noire, neuve, taille S, avec protections coudes, 300.-, Tel. +32498183062

■ **Vélo pliable**, bleu, exc.ét., 130.-, Tel. 621248425

■ **Vêt. cuir Held**, pantalon t. 46 140.-, veste t. 50 190.-, gants t. 9 15.-, tt en noir av. protect., 240.-, Tel. 661164987

■ **Vêt. moto haute qualité**, 1 saison, veste coul. camo, en XXL, av. protect. et clima, 69.-, casque L, 30.-, gants 10.-, prix à disc., Tel. 661512811

■ **Vêtements de pluie marque Rifi**, homme 3XL noire/jaune 30€, dame veste M, pantalon S 30€, Tel. 888223

■ **Winter/Sommer Handschuhe Thinsulate**, Gr. 10 50.-, neue Stiefel Hein Gericke Gore-Tex Gr. 42 - 100.-, Tel. 834380

■ **Xv virago**, pot échap. chrome propre, nord, 100.- fixe, Tel. 691375574

Recherche/Suche

■ **Ch. bloc moteur Aerox ou Nitro**, orig. compl., Tel. 691621295

IMMO VENTE ACHAT LUXEMBOURG

MAISONS HÄUSER

■ **Aspelt**, 145 m2, chauff. fuel, terrain 6 ares, jard. 240 m2, msn jum., 1er ét., 3 ch. (4.25x3.75m, 4.50x3.75m, 4.95x4.45m), sdb avec douche, baign. et WC, rez de chaussée: liv. avec parquet, c.éq. de '09, bur., WC, gge 2 voit., gren. aménag., poss. de constr. véranda, buand., quartier tr. calme sans traffic, ttes commodités à prox., travaux à prév., ag. s'abst., 715.000.-, Tel. 691240676

■ **Baschleiden/Flébour: maison**, 152 m2, 3 ch., 2 sdb, chauff. fuel, terrain 7 ares, jard. 500 m2, terrasse, 1 gge, 4 emplac. extér., pavillon de jardin, panneaux photovoltaiques, situation calme,proche de grdes axes, récemment rénové, jardin aménagé plein sud, partiellement meublé, idéal avec enfants, 364.000.- TTC, Tel. 621155234

■ **Bavigne (7km de Wiltz)**, 120 m2, 3 ch., chauff. fuel, terrain 2 ares, affaire à saisir, maison, 225.000.- TTC, Tel. 691885418 ou 26917321

■ **Beau châlet meublé, tr. urgent**, en bois, tout confort 60m2, sal., 3 ch., 2 sdb, chauff. gaz, terrain, jard. 80m2, 3 park., sans terrain (location 215.-), terr., dble vitr., toit bonne qualité, tv dvd, lave et sèche-linge, 2 abris jard., 21.000.-, Tel. 621493183

■ **Beaufort**, 4 ch., chauff. fuel, terrain 2 ares, terrasse, car port, 2 petit hangars, toiture neuve, façade isol., sit. centre village, 2 min. à pied maternelle, école prim., boulanger, superette, pharm.. et médecin, arrêt bus 50m., 370.000.- TTC, Tel. 691247371

Beaufort: maison, 100 m2, 3 ch., terrain 3 ares, jard. 180 m2terr., gge et park., à prox. du château, commerce, pisc., patinoire et école, dispo. à l'acte, ag. s'abst., privé, 329.000.-, **Tel. 26876241**

Beaufort: maison avec grange et jardin, 110 m2, 3 ch., chauff. él., terrain 3 ares, jard. 200 m2r.d.c.: cuis. éq., living, WC avec douche, cave, buand., 1er ét.: 2 ch., bur., hall de nuit avec accès jard., 2ème ét.: grenier partiellem. aménagé avec 1 ch., poss. 2 ch., grange av. gge pàossib. de faire maison ou pet. commerce (7x12), jard.220m2, 330.000.- TTC, **Tel. 621321942**

■ **Beggen: tr. belle maison**, 110 m2, 2 ch., chauff. gaz, cuis.éq. finition soignée, garage + emplacement pour 3 voit., terrain 2,97 ares, libre 3 côtés, bus ttes les 10 min., 600.000.-, Tel. 621753893

■ **Belvaux: belle maison**, excel. à saisir, parf.ét., libre des 3 côtés, toiture, gge, façade et fenêtres impecc., peu de travaux, ag. s'abst., 350.000.-, Tel. 661153231

■ **Belvaux: maison de rapport**, 270 m2, chauff. gaz, terrain 21 ares, terrasse, entièr. rénovée 2011, local de commerce + 2 appart., grenier non-aménagé, 795.000.- TTC, Tel. 594157

■ **Berbourg: belle maison**, 345 m2, 4 ch., 3 sdb, chauff. fuel, terrain 8 ares, jard. 100 m2, spacieuse, libre de 4 côtés, b.ét. géné., à 20 min de Lux-Ville, agences s'abstenir, Tel. 710693

★**BETTEMBOURG**, 120 m2, jard., gge, 450.000.-, **AFIL Tel. 691181834**

■ **Bettembourg: maison à rénover**, 3 ch., terrain 7 ares, 60 ans, garage 2 voit. + emplac. ext., grd living, cuis.éq., s.d.b., WC sép., grde cave, grd grenier, bureau, agences s'abstenir, privé à privé, 599.000.-, Tel. 691600017

Bettembourg: maison/duplex, 6 ch., 3 sdb, chauff. gaz, entièr. renovée, poss. louer appart. séparé: 6 ch., 3 sdb, 2 c.éq., dble garage, ag. s'abst., 550.000.-, Tel. 621211293

■ **Boulaide: maison entièrement rénovée 2010**, 5 ch., chauff. fuel, façade neuve, fenêtres neuves, nouv. toit, intér., photos dispo. par mail, etc., 380.000.- TTC, Tel. 691698808

■ **Bourscheid Plage: maison de vacances**, 90 m2, 3 ch., chauff. gaz, situation tr. calme, près de la rivière (Sûre), b.ét. général, 185.000.-, Tel. 621370227

■ **Bourscheid, kl. Haus im Tausch**, 50 m2, chauff. gaz, terrain 4 ares, 4 Fassaden frei, als Baustelle vergrößerbar, oder zum renovieren. Nur SMS-Anfragen für Plan per Fax oder Email akzeptiert., 100.000.-, Tel. 41764533954

■ **Chalet Bourscheid-plage**, 3 ch., chauff. gaz, ent. rénové, au bord de la Sûre, débar., cuisine équipé, salle de séjour, gge 2 voitures, cave, prix à disc., 195.000.-, Tel. 691161944

■ **Christnach maison 2006**, 195 m2, 3 ch., 2 sdb, chauff. fuel, terrain 6 ares, alarme, terrasse, gr. living av. cuis. ouv. éq., bur., gr. cave, grenier à aménager, 770.000.-, Tel. 691166220

★**Clervaux + 25 km: maison solide au calme**, Bâtie 1984, 155m2, 9,68 ares (studio de 90m2 à l'étage), 4ch., 2 sdb, WC sép., entiér. cavée, 2 grd balc., 2 grde terrasses, grd jard., gge. équip. de qualité, au calme 219.000.-, crédit poss. de 890.- / mois, (même sans cap. propres) www.deluximmo.lu, Tel. +491711210231

★ **Clervaux + 45km, belle mais. avec gr. terr.**, année 1972, 155m2, terr. 17,75ares, 3-5ch., cuis. avec s.à m., cuis. éq., 2sdb, sauna, cave, de qualité, très calme. 125.000.-, crédit poss. de 560.-/mois, (même sans cap. propres), www.deluximmo.lu, **Tel. +491711210231**

★ **COLMAR BERG**, 3 ch., 2 sdb, terrasse, jard., gge, 480.000.-, **AFIL Tel. 26810608**

■ **Cracovie: maison**, bonne rentabilité, prix à disc., 500.000.-, Tel. 661371251

★ **Diekirch: maison à rénover**, sur terrain 4,8 ares, 225.000.-, Tel. 859228 ou 621169497

★ **DIFF.**, compl. rénové '12, gge, terr., 350.000.-, **AFIL Tel. 540244**

★ **DIFFERDANGE**, 4ch., c.éq., terr., 329.000.-, **AFIL Tel. 540244**

■ **Differdange: maison**, 140 m2, 4 ch., 2 sdb, privé à privé, agences absol. s'abst., salon, cuisine, grde terrasse, garage, emplac., sans jardin, compl. rénovée, nouv. dalles en béton, nouv. vitres, nouv. chauff., nouv. électr., escalier en granit, nouv. façade isolante, reste à faire sol et peinture int., prix à disc., 360.000.-, Tel. 621142012

■ **Differdange: maison**, 5 ch., 2 sdb, 2 cuisines, salon s. à manger, terrasse, agence s'abst., 335.000.-, Tel. 661505003

■ **Doennange: schönes renoviertes Bauernhaus**, mit Appart. + Werkstatt + kleiner Stall, Tel. 621456035

■ **Dudelange: maison**, 130 m2, 3 ch., ent. rénovée, cuis.éq., s.d.b., WC, débarras, nouv. chauff. et électricité, grde terrasse, 310.000.-, Tel. 661815634 agences s'abstenir

■ **Dudelange: maison**, 130 m2, 3 ch., chauff. gaz, agence s'abst., 460.000.-, Tel. 621791914 après 18h lundi et mardi

■ **Dudelange: maison**, 240 m2, 5 ch., 3 sdb, chauff. gaz, terrain 5 ares, jard. 400 m2, terrasse, prox. gare, à 15 min. de Lux.-ville, garage, jardin + terrasse couverte, poss. de convertir en 2 unités, agences s'abst., 560.000.-, Tel. 621533321

■ **Dudelange: maison**, 5 ch., b.ét., 5ch., rénovée, wc sép., jard. 5 ares, prox. centre et école, agences s'abst., 395.000.-, Tel. 621657546

★**Echternach + 12 km: immo. prestig. av. vue de rêve**, année 1998, 10 ares, env. 180m2 habit., grd salon, s. à m. av. véranda, 3-4ch., bureau, cuis., 3 sdb, 1 WC indép., 36 cm Bisotherm maçon., système 4,3 kW photovoltaïque, balc., terrass., beau terrain av. arbres fruit., aire de jeux équip. haut de gamme, dble gge, tr. calme, 345.000.- crédit poss. de 1.423.-/mois (même sans cap. propre), www.deluximmo.lu, Tel. +491711210231

★ **Echternach + 12km mais. indiv., endroit calme bcp d'espace**, 117m2 habit., + 54m2 surf. suppl., 3-4ch., cave complet, terr., grande pelouse et jardin, garage, 143.000.- crédit possible de 589.-/mois, (même sans capital propres), www.deluximmo.de, **Tel. +491711210231**

★**Echternach + 35 km: 1 à 2 maisons familiales**, 3 gges, entièr. rénov. 1980, 3 sdb, 6ch., 2 salons, terr., pelouse, terrain plat, compl. clôturé, cour pavés, objet soigné, 148.000.-, crédit poss. de 590.-/mois (même sans cap. propre), www.deluximmo.lu, Tel. +491711210231

★ **Echternach +15km: 2 maisons individuelles avec un grand terrain**, année 1978 + 1993, 126 + 189m2 habit., terr. 47.91ares, mais. massives, planchers béton, 6ch., 4sdb, 3 gar., grde grange, belle prairie platte, étable équip. de grde qualité, endroit calme, 270.000.- crédit possible de 1.111.-/mois (même sans cap. propre), www.deluximmo.lu, **Tel. +491711210231**

Eischen: jolie maison, 150 m2, 4 ch., chauff. gaz, terrain 4 ares, jard. 200 m2, entièr. rén. sit. tr. calme, près forêt, sans voisins, 495.000.- TTC, Tel. 621728094

■ **Ernzen: Rohbau**, 5 ch., 3 sdb, gegen Gebot, Terrasse, bei vorhandenem Eigenkapital ist private Hilfe bei der Finanzierung möglich! Für Infos + Baupläne bitte sms mit emailadresse senden., TVA wird zurückerstattet, Tel. 691255060

★ **Erpelange/Remich charm. msn de caract.**, 3 ch., 2 sdb, terr., 435.000.-, Tel. 26311992 www.immocontact.lu

★ **Esch/Alzette**, mais, 4ch, c.éq, double liv, 2xgge, jard, 465.000.-, **Tel. 26561815 Lux C Immo**

■ **Esch/Alzette: maison**, 150 m2, 4 ch., chauff. gaz, terrasse, gge 2 voit., jard., 510.000.-, Tel. 621351125

★**Eschdorf: nouv. maisons ind. GOF**, à partir de, 280.000.-, Tel. 859228 ou 621169497

★ **ETTELBRUCK**, 150 m2, 5 ch., liv./sàm, terr., jard., 399.000.-, **AFIL Tel. 26810608**

■ **Frisange: maison**, 175 m2, 3 ch., chauff. fuel, terrain 7 ares, terrasse, grenier aménagable +/- 75m2, bien situé, dans cité, avec vue sur champ, endroit tr. calme et paisible, 895.000.-, Tel. 691340208

■ **Fuussekaul: chalet en bois**, 1 ch.à.c., bureau, sdb, living, cuis. éq., chauff. gaz, jardin d'hiver +/- 70m2, gge, à disc., 90.000.-, Tel. 691117084

■ **Gasperich: belle maison**, 145 m2, 4 ch., 2 sdb, chauff. gaz, terrain 5 ares, 4 ch.à.c., alarme, terrasse, video surveillance, parabolique, tr.b.ét., disp. de suite, 610.000.- TTC, Tel. 661582121

★**GONDERANGE**, 250 m2, 5 ch., 3 sdb, chauff. fuel, terrain 7 ares, objet d'exception. superbe bungalow récent avec finitions haut de gamme. situé près des écoles dans une rue sans issue et très calme. à voir absolument. ..., 1.125.000.-, **Tel. 621 36 60 60**

■ **Grde maison libre de 4 côtés**, 260 m2, 6 ch., 2 sdb, chauff. fuel, terrain 6 ares, 1er étage compl. rénové, nouv. sdb, nouv. cuisine, grde surface à vivre, grd jard. av. atelier, terrasse, 450.000.-, Tel. 621199587

★ **Grevenmacher + 1 km: maison**, de 2001, entièr. rénovée, éléments haut de gamme, c.éq., 127m2 habit., 3ch., terrasse, park., dble gge, atelier, jardin, 179.000.- crédit poss. de 740.-/mois (même sans cap. propre), www.deluximmo.lu, Tel. +491711210231

★**Grevenmacher + 40 km: grde maison individuelle avec vue sur la moselle**, constr. massive, cave et gge, 3ch., de 1981, 210m2 habit., 10 ares, 2 grdes terrasses, gge, super vue sur la rivière, équip. haut de gamme, sit. calme dans un petit village Moselle, 269.000.- crédit poss. de 1.100.-/mois (même sans cap. propre), www.deluximmo.lu, Tel. +491711210231

■ **Heinerscheid: maison unifam.**, 140 m2, 5 ch., chauff. fuel, terrain 5 ares, terr., compl. rén. '10, sit. tr. calme , 459.000.-, Tel. 691842007

■ **Huncherange Bettembourg: maison**, 135 m2, 3 ch., 2 sdb, chauff. gaz, terrasse, sur tr. beau terrain de 12ares, bur., f.o., grand garage, entièrement rénovée, 695.000.-, Tel. 691525911

■ **Lasauvage: maison mit.**, 120 m2, 2 ch., chauff. gaz, jard. 25 m2, à rénover, dalle en béton existante, surface aménageable à convenance, autorisation d'agrandissement, 135.000.-, Tel. 621760808

■ **Leithum rep-bed Industriegebau**, 120 m2, in Luxemurg gelegen, Umbau zum Wohnhaus möglich, Betondecken, 4 Fassaden frei, Miete 150.- oder Kaufangebot. Bitte sms für Baupläne, Tel. +32477813070

■ **Lellig: maison**, 2 ch., 2 sdb, chauff. él., avec 1 studio 60m2 et 1 appart. 80m2, volets él., cuis. éq., parking ext., 325.000.- TTC, Tel. 621146302

■ **Lenningen, Zweitresidenzchalet**, 2 ch., terrain 25 ares, Terrasse, offizielle Zweitresidenz ohne Anmeldung, Dach und Holzterasse im Außenbereich muß erneuert werden! Mietkauf oder z.vk. für Fotos Email-Adresse per SMS schicken, 70.000.-, Tel. 691166876

■ **Lieler: gr. EFH**, 220 m2, terrain 28 ares, Wohnfläche auf 2 Etagen, Küche, Diele 13m lang, Bad mit Wanne + WC, 3 Schlafz., Wohnzimmer, Vorratskammer, 1. Stock: 1 Schlafzimmer, gr. Badezimmer, gr. Wohnraum, Möglichkeit kleine Küche (Anschlüsse vorhanden), Kellerräume mit Waschraum, Gge, Heizung, Parkplatz, sehr gr. Garten, doppelt verglaste Fenster, Preis nach VB, 440.000.-, Tel. 26908377

Limpertsberg maison, 100 m2, 2 ch., sdb, WC, c.éq., gren., 1 empl. ext., projet approuvé par la commune, poss. de faire gge et extension de la maison, plan dispo., enérgétique E, 485.000.-, Tel. 691641201

■ **Lutremange/Bastogne: maison**, 4 ch., 2 WC, cave 100 m2, grenier 100m2, jardin, chauf. centr., gge 2 voit, sit. isolée, vue magnif., cuis. éq., 2 mois de garantie, 850.-, Tel. 621375149

■ **Maison à restaurer**, 120 m2, 2 ch., terrain 21 ares, terrasse, à 10 km de Wiltz et Bastogne, 3ch., sdb, terrasse, grenier, jardin, 259.000.- TTC, Tel. 834380 ou 691439083

■ **Maison libre 3 côtés**, 150 m2, 4 ch., sur terrain 3,5 A. intérieur à rénover ou démolir/agrandir, projet accepté par la commune de construire une résidence (de 9,8m sur 15m) à 4 appart. (dont 2 à 55m2 et 2 à 117m2) possibilité aussi de construire un commerce au RDC (grand parking devant la maison), proche du centre de Dudelange, 595.000.-, Tel. 691707112

★**Medernach: maison + annexe fermée**, garage, 399.000.-, Tel. 859228 ou 621169497

★**MONDERCANGE**, 100 m2, 3 ch., belle maison mitoyenne située dans un lotissement calme au centre de Mondercange (Cité Molter) prévoir qq travaux de peinture. fenêtres double vitrage en pvc. l'état général de la maison est bien. maison connectée au réseau de gaz. libre de suite !, 390.000.-, **Tel. 621 36 60 60**

■ **Niederpallen**, 135 m2, 3 ch., chauff. fuel, terrain 7 ares, terr., gge, c.éq., park.int./ext., meublé, 475.000.- TTC, Tel. 621530196

■ **Noertzange: maison**, agences s'abstenir, 1.800.000.-, Tel. 661198276

■ **Nord du Lux.: maison**, 5 ch., à Biwisch, la Comune de Troisvierges, 280.000.-, Tel. 661106555

★ **OBERKORN**, 140 m2, 5 ch., chauff. gaz, terrain 1 ares, maison mitoyenne à vendre. chauffage centrale et chaudière à gaz récente. fenêtres en pvc double vitrage. dalles en bois! jardin avec belle vue dégagée. libre de suite, terrasse, 360.000.-, **Tel. 621 36 60 60**

★**OBERKORN - NOUVEAU LOTISSEMENT**, maison mitoyenne clefs en mains à partir de 503.000.- terrain inclus, tva 3%, CM IMMOBILIERE, MONDERCANGE, **Tel. 621 36 60 60**

■ **Oberkorn: maison**, 3 ch., terrain 3 ares, libre 3 côtés, tout rén., gge fermé + 4 pl. dev. maison, grd jard., ag. s'abst., 420.000.-, Tel. 26582287 ou 691800790

■ **Ospern: maison**, 150 m2, 3 ch., chauff. fuel, terrain 14 ares, jard. 500 m2, 470.000.-, Tel. 661620718

■ **Perlé Lux.: appart.**, 165 m2, 4 ch., 2 sdb, chauff. fuel, terrain 7 ares, jard. 600 m2, alarme, terr., feux ouvert, inst. satellite, tv et réseau ds ttes les pces, cuis. hyper éq., libre 4 côté, tva récup., 750.000.-, Tel. 621360892

■ **Pratz**, 150 m2, 5 ch., 2 sdb, chauff. fuel, terrain 22 ares, jard. 1600 m2, renoviertes Landhaus + 2 Scheunen, große Terasse und Gartengrundstück unverbaubare Südausrichtung, sehr ruhig, von privat, 630.000.- TTC, Tel. 621266660

■ **Preizerdall-Bettborn: maison**, 110 m2, 3 ch., 2 sdb, chauff. fuel, terrain 8 ares, terrasse, libre 4 côtés, cuis.éq. ouverte sur s. à m., living, cave, terrasse, jardin, 2 garages et emplacement pour 5 voitures, maison peut être divisée en 2 unités pour faire un appart. séparé, 358.000.-, Tel. 621233212

■ **Région Diekirch**, maison unifam., 2 ch., liv., c.éq., gren., cave, libre de suite, de privé à privé, 298.000.-, Tel. 691540224 ou 26959386

■ **Rodange centre/gare: maison mitoyenne**, 3 ch., cuis., salon, sàm, sdb, 1 mansarde, grenier, cave et jardin, agences s'abstenir, 330.000.-, Tel. 691650458

Rosport, maison à rénover, 160 m2, chauff. él., grenier amménageable av. bonne hauteur, b. situation, sans garage et pas de jardin, mais terrain de jeux à prox. et parking devant maison, ag. s'abst., 185.000.-, **Tel. 661197536**

★ **Schifflange bel msn rén.**, 3 ch., bur., terr., empl. ext., 370.000.-, Tel. 26311992 www.immocontact.lu

■ **Schrondweiler rue calme**, 140 m2, 3 ch., chauff. fuel, terrain 5 ares, poêle à bois, terrasse couv., empl. 4 voit., c. éq. neuve, s. à m., gr. living, s.d.b. douche et bain, buand., gge 2v., à 100m. arr. bus, à 2km train, prox. mag., Tel. 858925 ou 621735390

■ **Selscheid: belle maison**, 160 m2, 4 ch., chauff. fuel, terrain 10 ares, terr., 10 min. Wiltz, 2 WC, sdb, cave, chem., gge, c.éq., park.ext., 510.000.-, Tel. 26615999 ou 621795883

■ **Serrouville: maison**, 10 km front. Lux./Esch, 2 étages, +/- 200m2, gr. jard. +/- 8 ares pl. sud, gr. terrasse + gr. veranda, rdc: entrée, escaliers, 2ch., gge, sdb, buand., 1er ét., cuis. ouv. éq., gr. salon +/- 30m2 av. cheminée f. ouv., 2ch. dont 1 av. dressing donnant sur terrasse 28m2 pl. sud, pet. sdb wc, chauf. mazout, qques trav. de rafraîchissem. à faire, (ou à louer les 2 étages séparés 1er ét. 650.- + 30.- charges, bas meublé 75m2, 550.- + 30.- charges), 210.000.-, Tel. 691691419

■ **Soleuvre: maison**, 300 m2, 3 ch., grd hall d'entrée, s.d.b. avec WC + WC sép., s. à m., salon, cuis., 2 caves, grenier aménageable, garage 2 voit., terrain arboré +/- 4 ares, libre de suite, agences s'abstenir, 590.000.-, Tel. 621257311

■ **Steinfort: maison**, 100 m2, 3 ch., chauff. él., terrain 3 ares, poêle à bois, cave, garage, fenêtres dble vitr., à rénover, proche de l'école et du centre, pas d'agence, 290.000.-, Tel. 691822513

■ **Steinfort: maison familiale**, 160m2, rénovée, libre 4 cotés, 5ch., dress., c.éq., liv., s.à m., sdb, caves, buand., gge, 2empl.. ext., terr., jard., dv. électr., toiture, chauffage, tout nouv., ag. s'abst., 480.000.-, Tel. 621727377

■ **Steinsel: maison individ.**, 199 m2, chauff. gaz, alarme, terrasse, 4ch., grd terrain de +/- 8,87 ares, hall d'entrée, grd liv., c.éq., s. à m., sdb, WC sép., buand., cave, chaud. à gaz (installée en 2008), sdd, bureau ou chambre à coucher et 2 gges, grenier aménag. de +/- 100m2, travaux de rénovation indispensables dans le prix de vente il y a 75.000€ pour divers travaux de transformation, accès au dble gge par l'avant du bâtiment et l'entrée avant, avec cour et parkings etc., 925.000.-, Tel. 661444442

★**Stolzembourg: maison 3ch.**, cuisine équipée, garage, jardin, 275.000.-, Tel. 859228 ou 621169497

■ **Tarchamps**, 140 m2, 3 ch., chauff. fuel, terrain 7 ares, possibilité d'agrandissement d'une 2e habitation, environ tr. calme, prox. Wiltz, 375.000.-, Tel. 993557

★ **TETANGE**, 5 ch., jard., 340.000.-, **AFIL IMMO Tel. 540244 ou 532672**

★ **Troisvierges: maison 5ch.**, cuisine équipée, garage, grenier, jardin, 285.000.-, Tel. 859228 ou 621169497

★ **Tuntange: maison** 250 m2, 6 ch., 2 sdb, chauff. fuel, terrain 2 ares, part. à particulier, 18km Lux.-ville, idéale pr famille ou prof. libérale, 479.000.-, Tel. 621267625

★ **Vianden + 12 km: grde maison familiale et moderne**, de 2000, terr. 8,6 ares, surf. habit. 162m2, parc paysa. et abris de jard., 5ch., belle c.éq., 2 gges, 4 park., balc., équip. qualité supér., endr. tr. clame, appart. indép. poss., 298.000.- crédit poss. de 1.230.-/mois (même sans cap. propre), www.deluximmo.lu, Tel. +491711210231

★**Vianden + 15km maison de bois avec un gr. garage sép.**, endroit calme, belle vue, bâtie 2011, en. 100m2 habit., 11a terr., 2ch., gr. séj., salle à m., cuis., garage double entièrem. cavée, 149.000.-, crédit poss. de 690.-/mois, (même sans cap. propres), www.deluximmo.lu, **Tel. +491711210231**

★**Vianden + 5 km: nouveau, moderne maison écologique**, 163m2 habit., +/- 6 ares terr., 3ch., l'énergie moderne, gge, endroit calme, bon équipement, constr. 2012, 249.000.- crédit poss. de 1.110.-/mois (même sans cap. propre), www.deluximmo.lu, Tel. +491711210231

■ **Wallendorf-pont**, 104 m2, 3 ch., terrain 4 ares, terr., maison à rén., 235.000.- TTC, Tel. 621167104

★ **WARKEN**, nouv. maison, 3ch., terr. jardin, parking, 450.000.-, **AFIL Tel. 26810608**

■ **Wasserbillig**, 220 m2, 2 sdb, chauff. gaz, jard. 200 m2, maison uni ou bi-familiale avec vue impr. sur la Moselle, 450.000.-, Tel. 748035 ou 621373918

Wasserbillig: wunderschön alleinstehendes und gut erhaltenes Wochenendhaus, 140 m2, 4 ch., chauff. gaz, terrain 35 ares, Mitten in der Natur mit freiem Blick auf das Sauertal, offene rustikale Küche, EZ für 14 Leute, 4 SZ, Strom über 3 Zylinder Diesel-Stromagregat, Zentralheiz., Warmwasser, Dusche, 35 Ar grosses bepflanztes und gepflegtes Grundstück. Objekt für Liebhaber. Feste Anmeldung nicht möglich, 365.000.-, kurern@pt.lu Tel. 621386554

■ **Wiltz maison 8 pces**, 5 ch., gge, sdb, WC, 290.000.- TTC, Tel. 621235841

Wiltz maison neuve (clés en mains), crédit possible à 100%, 290.000.-, josepaiva@internet.lu Tel. 621294416

■ **Wiltz, maison**, 97 m2, 3 ch., chauff. fuel, terrain 7 ares, jard. 54 m2, living-sàm, cuis. éq., gr. terasse, buanderie, garage 3 voit., park. 4 voit., 399.000.- TTC, Tel. 621306204

■ **Wiltz: kleines Haus**, Tel. 950465

IMMO MACEDO

Bissen ap. 1-2ch., c.équipée et pkg à p. de	255.000€
Diekirch mai à rénover s/terrain 4,5a	225.000€
Eschdorf: nouv. maison ind. GOF à p. de	280.000€
Medernach mai. + annexe fermée, gge	399.000€
Lintgen ap. 2ch., c.équipée, cave, jardin	285.000€
Stolzembourg mai 3ch., c.éq., garage, jd.	275.000€
Troisvierges mai 5ch., c.éq., gge, grem., jd.	285.000€
Wiltz mai 2ch., c.éq., s/bain, pkg, jardin	185.000€

CHERCHONS OBJETS À VENDRE
ESTIMATIONS GRATUITES
www.immo.macedo.lu
Tél.: 85 92 28 / 621 16 94 97

★ **Wiltz: maison**, 2ch., c.éq., sdb, parking, jardin, 185.000.-, Tel. 859228 ou 621169497

■ **Wilwerwiltz: maison**, 160 m2, 5 ch., agences s'abstenir, à disc., 372.000.-, Tel. 691515831

■ **Wolwelange grde maison**, 200 m2, 6 ch., 2 sdb, chauff. fuel, terrain 10 ares, anc. café (concession tjrs exist), 2 sdb, 6 WC sép., grd carport, gges, annexe, terr., empl. pour jacuzzi, puit, ag. s'abst., prix à disc., 480.000.-, Tel. 621280150 ou 621180905

Recherche/Suche

■ **Bettembourg: ch. maison**, 3-4 ch., garage, jardin, etc., max. 425.000.-, Tel. 661160271

■ **Ch. maison 2-3ch.**, sur la commune de Mondorf-les-Bains (Altwies, Ellange), Tel. 691786337

■ **Ch. maison au sud du Lux.**, max. 350.000.-, Tel. 691473816

■ **Ch. maison avec 4 ch.**, garage et jardin, au sud du Lux., max. 260.000.-, Tel. 691659394

■ **Ch. maison construct. récente**, 3ch. min., Lux.-ville et alent., direct. moselle et route du nord, Tel. 621309080

■ **Couple lux. ch. maison**, sans travaux à Remich, Stadtbredimus, Wormeldange, Mertert ou Grevenmacher, prix raisonnable, payement rapide, Tel. 621404739

■ **Famille ch. maison**, alent. Lux.-ville et Bettemnbourg, jard. obligatoire, max. 650.000.- de préf. sans trav., Tel. 691703051

■ **Mosel: s. Freizeitgrundstück**, mit oder ohne Chalet, Tel. 621362203

■ **Wer schenkt mir ein altes Haus**, o. Scheune, Zust. egal, Tel. 621637772

FERMES BAUERNHÖFE

■ **Bigonville (L): Scheune + Weide**, terrain 70 ares, teilweise im Perimeter gelegen, Wasseranschluß vorhanden, Strom + Kanal in der Strasse, Mietkauf möglich, Plan per Fax oder Email bitte per SMS anfragen. Pachtpreis 250.-/monatl. + 3 Monate Kaution oder Kaufangebot, Tel. 691706366

Evrange, 1 km de Frisange, grange pouvant servir pour stockage, 5 ares de terrain. Rénovation possible pour appartement ou maison., 169.000.-, Tel. 621166606

■ **Kl. landwirtschaftl. Betrieb**, 3 ch., 2 sdb, mit Wohnhaus im Rohbau im Kanton Mersch auf 10 ha zusammenhängendem Pachtland umständehalber zu verkaufen bzw. zusammen mit dem Land zu verpachten. Keine Kontaktaufnahme von Agenturen erwünscht!, 488.000.-, Tel. 27766176

■ **Manternach: grange**, poss. faire 2 appart., garage 2 voit., surface au sol 75m3 x3, prix à disc., Tel. 691594281

■ **Wasserb.-Langsur Winzerhaus**, unterkellerter Holzschuppen, Nebengebäude und 70 ar Wiese mit Bäumen am Sauerufer in Luxemburg, umfassende Sanierung erforderlich! email-info. und Photos bitte per sms fragen, 125.000.-, Tel. 691166875

IMMEUBLES IMMOBILIE

■ **Belvaux**, 84 m2, chauff. gaz, 3 Balkone, Sicherheitseingangstür, neue Türen in der ganzen Wohnung, neue Einbauküche (25.000.-), neue Heizung 2011, 370.000.-, Tel. 691550717

■ **Rodange: immeuble de rapport**, 2 appart. + commerce au r.d.c., actuelle, loué pour 2.150.-, b.ét., 430.000.-, Tel. 691870253

Recherche/Suche

■ **Privé à privé ch.**, bien immobilier au Lux., Tel. 661305591

■ **S. Wohnung od. Chalet**, auf Mietkauf, Gegend Echternach bis Diekirch, Tel. 691175788

STUDIOS

■ **5mn Kirchberg: studio**, ent. rénové, 5mn aéroport, 150.000.-, Tel. 691586030

■ **Berschbach/Mersch: studio/appart.**, 38 m2, chauff. gaz, 1er étage, balcon, compl. équipé, ch. à c. sép., sdd + WC, living tr. lumineux, buanderie, garage, cave, ascenseur, agences s'abstenir, 158.000.-, Tel. 691927599

■ **Sterpenich: chalet**, 50 m2, 1 ch., équipé en bois, au camping de Sterpenich, une chambre, cuisine et salon, sdb, antenne tnt, 8.000.- TTC, Tel. +32478577973

Recherche/Suche

■ **Ch. studio, +/- 125.000.-**, Lux.-Ville et env., Tel. 691484819

■ **Luxbg-Gare**, privat sucht studio, (auch reparaturen), zwecks investissement, Tel. 621193374

APPART 1-2 CHAMBRES 1-2 ZIMMER

■ **Appart.**, 45 m2, 1 ch., 6ème ét. avec ascenseur, prix à disc., agences s'abstenir, 185.000.-, Tel. 652101478

■ **Arlon: penthouse**, 110 m2, 2 ch., terrasse 45m2, wc sép., cave, parking indiv. nouv. construct. 5 ans, grde sdb, faire offre à partir de 208.000.-, Tel. 621656388

■ **Bascharage: appart.**, 80 m2, dans maison à 2 unités, rdc, cuis.éq., terrasse poss. faire véranda, jardin sép., cave commune + cave sép., garage + park. extér., dans quartier tr. calme, 315.000.-, Tel. 621306378 ou 691896116

■ **Belvaux, appart.**, 92 m2, 2 ch., vue imprenable sur belval, grande terrasse, grand living avec salon, cuis. éq., grand débarras, sdb et wc sép., garage et cave privés. Très propre et résidence très calme, 335.000.- TTC, Tel. +32493374538 ou 691614824

★ **BERGEM**, 80 m2, 2 ch., c.éq., balc., 350.000.-, **AFIL Tel. 540244**

■ **Bergem app. récent meublé**, 80 m2, 2 ch., chauff. gaz, terrasse, 10min centre ville, vue imp. zone verte, emplacement int., agence s'abstenir, 350.000.-, Tel. 691689916

■ **Berschbach (Mersch): magnifique appart.**, 94 m2, 2 ch., grd living, parquet, cuisine neuve, sdb, wc sép., 2 balcons, empl. intér., cave, nouv. chauffage à mazout, libre de suite, agences s'abstenir, 360.000.-, Tel. 691927599

■ **Bertrange: appart.**, 100 m2, 2 ch., chauff. fuel, cave, asc., c.éq., terr., park.int./ext., 2 WC, sdb, 430.000.- TTC, Tel. 621359000

■ **Bettembourg: appart.**, 110 m2, 2 ch., grd living 37m2, sdb, wc sép., cuis.éq., garage, balc, cave, agences s'abstenir, 370.000.-, Tel. 661160271 ou 691803653

★ **Bissen: appart. 1-2ch.**, c.éq. garage et parking, à partir de, 255.000.-, Tel. 859228 ou 621169497

■ **Bivange/Roeser: appart.**, 87 m2, 2 ch., 2 sdb, chauff. gaz, petit balc., abords de Lux.-ville, cuis.éq., living, sdb, sdd, wc sép., déb., grenier, garage indiv., buand., asc., 375.000.- TTC, Tel. 661634689

■ **Bollendorf-Pont: appart.**, 57 m2, 2 ch., 300.000.-, Tel. 26721343

■ **Bollendorf-Pont: schönes Appart.**, 62 m2, top Zustand, Wohnzimmer und Küche separat, Dusche, 2 Schlafzimmer, Keller, gratis Parkmöglichkeit vor der Tür, Preis nach VB, 195.000.-, Tel. 621211564

■ **Bonnevoie: appart.**, 90 m2, gge, 430.000.-, Tel. 621255595 apr. 11h

■ **Boulaide**, 88 m2, 2 ch., chauff. fuel, 2 park. ext., balc., ensol., résid. récente, 220.000.- TTC, Tel. 691425572

■ **Burmerange: Wohnung**, 44 m2, teilmöbliert mit Einbauküche, Schrank im Schlafzimmer, Einbauschrank im Flur, 185.000.-, Tel. 691666692

■ **Colmar-Berg**, 82 m2, 2 ch., chauff. fuel, terrasse, dernier étage non-mansardé, nouv. cuis. haut de gamme, nouv. sdb mod., marquise 6x3m. sur balcon au calme, 319.000.- TTC, Tel. 26810820

■ **Colmar-Berg: duplex**, 84 m2, 2 ch., chauff. gaz, petit balcon, b.ét., sit. calme, à prox. école prim., pharmacie, complexe sportif, cab. méd., banque, parc, A7, 275.000.-, Tel. 621718561

■ **Consdorf: appart.**, 90 m2, 2 ch., jardin commun, rénové en 2009, cuis. éq., sdb avec chauf. au sol, prix à disc., plus de photos sur demande, 259.000.-, Tel. 621764443

■ **Crauthem: appart.**, 92 m2, 2 ch., chauff. fuel, agence s'abstenir, terrasse, cuis. éq., cave, gge, asc., volets électr., 430.000.- TTC, Tel. 621293434

■ **Diekirch: appart.**, 74 m2, 2 ch., living/s. à m. av. accès au balc., cuisine fermée, à 2 min. de la zone piétonne, disponible 09/13, 310.000.-, Tel. 691474875

Diekirch: duplex, 82 m2, 1 ch., chauff. gaz, 1 wc sép., 1 sdb, déb., cave, ascenseur, parking intér., 298.000.- TTC, **Tel. 308021**

★ **DIFF.**, 2 ch., rén., 86,33m2, 263.000.-, **AFIL Tel. 691181834**

■ **Differdange-Fousbann: duplex**, 150 m2, 3 ch., grd living/séjour avec terrasse, 1 sdb, 1sdd, wc sép., garage indiv., grenier, cave, ascens. accès pour personne handicapée, agences s'abstenir, 475.000.-, Tel. 691656708

■ **Differdange: app.**, 107 m2, 2 ch., lumineux, grd liv./sàm avec f.o., sdb, wc sép., cuis. éq., balcon 8m2, marbre, cave, gge, agence s'abst., 369.000.-, Tel. 691714653

★ **DUD.**, 1 ch., rén., balc., gge, 245.000.-, **AFIL Tel. 691181834**

■ **Dudelange, bel appart.**, 76 m2, 2 ch., chauff. gaz, jard. 30 m2, terrasse, tr. bien situé, compl. carrelé, agence s'abstenir, 269.000.- TTC, Tel. 621387444 ap. 19h

Dudelange: appart., 95 m2, 2 ch., chauff. collectif, c.équip., terr., cave, garage, empl. ext., centre, constr. 1977, agences s'abstenir, 320.000.- TTC, Tel. 621144485

■ **Dudelange: appart.**, 1ch., cuis.éq., sdb, wc sép., gr. living, balc., cave, 210.000.-, Tel. 621183649

■ **Dudelange: duplex**, 76 m2, chauff. gaz, alarme, terrasse, entrée, WC sép., salon, cuis., 1 ch. (18m2), sdb, grenier, gge fermé 2 voit., 1 empl. ext., ag. s'abst., 287.000.- TTC, Tel. 621166467

Dudelange: tr. bel appart., 2 ch., chauff. gaz, au rdch revêtement au sol parquet alarme, aspiration centrale, volets électriques, agence s`abstenir, 360.000.- TTC, **Tel. 691144183**

■ **Echternach: appart.**, 73 m2, 1 ch., 2006, WC séparé, 262.000.-, Tel. 691533591

★ **ESCH**, app. à rénover, 105m2, gge, **AFIL Tel. 540244 ou 621291872**

★ **ESCH**, 2 ch., rén. '06, prix à disc., 249.000.-, **AFIL Tel. 540244**

■ **Esch-Lallange**, 85 m2, refait à neuf, 280.000.-, Tel. 691601063

■ **Esch/Alz./Lallange: duplex**, 113 m2, 2 ch., liv. 54m2, WC, sdb, c éq., gge, park.ext., balc., dernier ét., zone résidentielle tr. calme, cave, gge, asc., 385.000.-, Tel. 621648986

★ **Esch/Alzette**, app, 2ch, c.éq, balc, 260.000.-, **Tel. 26561815 Lux C Immo**

★ **Esch/Alzette bel app.**, 1 ch., '00, c.éq., liv., balc., asc., 198.000.-, Tel. 26311992 www.immocontact.lu

■ **Esch/Alzette, appart.**, 60 m2, 1 ch., chauff. gaz, sdb av. baignoire, wc séparé, terrasse 8m², living av. cuisine ouverte, débarras, asc., cave, empl. parking, appart.très lumineux, 260.000.-, Tel. 621147272

■ **Esch/Alzette: appart.**, 59 m2, 1 ch., chauff. gaz, alarme, terrasse, nouv. façade, nouv. fenêtres, trav. faits en 2011, pas de agence, 220.000.-, Tel. 661872339 ou 691690208

■ **Esch/Alzette: appart. rénové**, 4ét. avec ascenseur, tbé, pas de trav. à prévoir, 213.000.-, Tel. 691473816

■ **Esch/Lallange: joli appart.**, 75 m2, 2 ch., chauff. collectif, terr., 6e ét., c.éq., buand., sdb, WC sép., b.ét., pas d'ag., libre de suite, cave, asc., 170.- charges, ag. s'abst., 240.000.- TTC, Tel. 661224224

★ **ETTELBRUCK**, 2 ch., gr., cuis. éq., liv., 265.000.-, **AFIL Tel. 26810608**

Fentange: appart., 60 m2, 2 ch., chauff. collectif, park. couvert 2 pl., cave, sdb, WC, proche ttes commod. entre ville et campagne, à saisir rapidem., 349.000.-, **Tel. 621335204**

★ **FRISANGE**, 2 ch., c.éq., gge + empl., 410.000.-, **AFIL Tel. 540244**

■ **Grevenmacher: appart.**, 75 m2, 2 ch., chauff. fuel, 310.000.-, Tel. 691827641

■ **Hobscheid: joli appart.**, 57 m2, 1 ch., chauff. fuel, 3e étage avec ascenseur, cuis.éq., wc sép., sdb, tr. lumineux, ét. impec., agence s'abstenir, 229.000.-, Tel. 399063

★ **HOWALD**, 2 ch., 90m2, c.éq., gge, blc, gge, 435.000.-, **AFIL Tel. 540244**

■ **Howald: appart.**, 2 ch., rare, terrasse 21m2 accès direct via balc. de la cuis., ent. rénové, pet. coprop., gge, à voir, prix à disc., agences strictement s'abstenir, 525.000.-, Tel. 661217201

■ **Itzig: appart.**, 80 m2, 2 ch., chauff. fuel, environnement résidentiel très calme, près de la forêt, entièrement rénové en 2002, très lumineux, 368.000.- TTC, Tel. 621507706

■ **Kayl**, 70 m2, 2 ch., chauff. gaz, dern. ét. hall d'ent., balcon 8m2 av. vue sur champs, salon, sàm, cave, gge, cuis. éq sép., jardin, ag. s'abst., prix à disc, 265.000.-, Tel. 621518506 ap. 14h

■ **Kayl, appart.**, 74 m2, 2 ch., chauff. gaz, cuis. éq., asc., près de grand parc, pas loin de cactus, 15 mn de luxbg ville, le bus passe directe sur autoroute, pas agence svp, 245.000.- TTC, Tel. 691584395

■ **Kayl, quartier calme**, 77 m2, 2 ch., lumineux avec terrasse, cave, garage et jardin, 330.000.-, Tel. 691574156

■ **Koerich: appart. duplex**, 80 m2, 2 ch., chauff. gaz, balcon, escalier granit noir, garage, tr. joli duplex, cuis. éq., avec électromén. Siemens, grenier aménageable, rue sans issue, à voir absolument, 375.000.-, Tel. 691130980

■ **Lintgen**, 107 m2, 2 ch., chauff. fuel, spacieux duplex tr.b.ét., cuis. avec séjour, sdb douche et baignoire, dressing, 2 balcons, 329.000.-, Tel. 621736331

★ **Lintgen: appart. 2ch.**, cuisine équipée, cave, jardin, 285.000.-, Tel. 859228 ou 621169497

■ **Lintgen: charmant appart.**, 58 m2, 2 ch., chauff. fuel, 2e ét. d'une petite résid., faible charges, à 15mn du Kirchberg, ag. s'abst., prix à disc., 248.000.- TTC, Tel. 691732285

■ **Lux.-gare: appart.**, 2 ch., salon, idéal avec fam. avec 1enf., tr. lumineux, 1er étage, agences s'abst., 270.000.-, Tel. 691630917

■ **Lux.-Hollerich: joli pet. appart. rénové**, 59 m2, 2 ch., chauff. gaz, meublé, jardin avec barbecue, tr.b. sit., ét. 4, 255.000.- TTC, Tel. 661178236

■ **Luxembourg Bonnevoie**, 80 m2, chauff. gaz, lum., app. au 3e étage (dernier) dans un quartier calme, compr.: hall d'entrée, 1ch., 1 bureau, grd liv., sdd ital., cuis., dble vitrage, ag. s'abst., 315.000.- TTC, Tel. 691040105 apr. 18h

■ **Mersch**, +/-51m2, rdc, c.éq., s.d.b., 1 ch., liv., terr., buand., cave, gge fermé, 247.000.- à disc., Tel. 621627648

■ **Mondercange: appart.**, 85 m2, 2 ch., salon, cuis.éq. sép., gge, jard., sdb., wc sép., cave, agences s'abst., 289.000.-, Tel. 691789512

★ **Muhlenbach bel app.**, 1 ch., '02, c.éq., liv., à visiter, 264.000.-, Tel. 26311992 www.immocontact.lu

■ **Niederkorn (Differdange) app.**, 70 m2, 2 ch., chauff. gaz, 2 terr., libre 09/12, comme neuf, ag. s'abst., 290.000.- TTC, Tel. 23651631

■ **Niederkorn-Bellevue: appart.**, 71 m2, 2 ch., balcon 5m², cuis. éq., grde cave, 2 empl. intér. + garage, ascenseur, calme, 315.000.-, Tel. 661503038

★ **NIEDERKORN-CENTRE :superbe Appartement-Duplex**, 100 m2, 2 ch., chauff. gaz, terrasse, 315.000.- **Tel. 621 36 60 60**

■ **Oberkorn: appart.**, 74 m2, 1 ch., chauff. gaz, balcon, photos disponibles! pas d'agence!, 275.000.-, Tel. 621638902

■ **Oberkorn: appart.**, 70 m2, 2 ch., chauff. gaz, terrasse, grd parking, sit. calme et proche de ttes commodités, directement dispo., 260.000.-, Tel. 691115633

■ **Oberkorn: appart.**, 89 m2, 2 ch., ag. s'abst., prix à disc., 260.000.- TTC, Tel. 621191965

■ **Ostende**, 75 m2, 2 ch., terrasse, tr. belle vue mer, Tel. 621734620

■ **Petange**, 57 m2, 1 ch., chauff. gaz, cuis. éq., cave, grenier, buand., 3e étage, sit. rue calme et proche de ttes commodités, 160.000.-, Tel. 691819529

■ **Pétange: appart.**, 85 m2, 2 ch., chauff. gaz, terrasse, inst. satellite, à prox.: école, centre commercial, gare, à 400m centre ville, 310.000.- TTC, Tel. 621170051

■ **Pétange: appart.**, 2 ch., chauff. gaz, grde buanderie, frise, mansardé, situé prés des commerces, écoles, etc., pour jeune couple, 210.000.-, Tel. 691670999

■ **Pétange: bel appart.**, 100 m2, 2 ch., chauff. gaz, plein centre, avec beaux hauts plafonds, emplacem. ext., toit neuf, façade à prévoir, prix fixe, pas d'agence svp, 235.000.- TTC, Tel. 691503211

★ **Remich: bel appart.**, 97 m2, dans maison 4 unités, 2ch., sdb, cuis, ouverte, jard. 80m2, 345.000.-, Tel. 26610766

■ **Rodange: appart.**, 86 m2, 2 ch., chauff. collectif, gge, terrasse, gr. place commune avec barbecue, 315.000.- TTC, Tel. 621217375

■ **Roder / Marnach: appart.**, 75 m2, 2 ch., chauff. collectif, sdb, WC séparé, cuis.éq., living, débarras, garage fermé et emplacement ext., à faire: nouv. peinture, libre de suite, 230.000.-, Tel. 661614674

★ **ROLL-MERSCH**, 1 ch., cuisine éq. séparée, gge, 210.000.-, **AFIL Tel. 26810608**

★ **RUMELANGE**, 2ch., c.éq., cave, 225.000.-, **AFIL Tel. 540244**

★ **Rumelange**, app, 2ch, c.éq, liv, 2 débarras, 220.000.-, **Tel. 26561815 Lux C Immo**

■ **Schifflange**, 65 m2, 1 ch., chauff. gaz, jard. 125 m2, 2 caves + meublé + jardin privé, 2 mn centre, Cactus et pharmacie, 245.000.-, Tel. 621195490

■ **Schifflange : bel app.**, 70 m2, 2 ch., chauff. gaz, au r.d.c., c.éq. ouv. sur grd liv., sdb, WC, cave, poss. de louer gge. Agences s'abstenir, 265.000.- TTC, Tel. 691123365

■ **Schouweiler**, 82 m2, 2 ch., chauff. gaz, terr., 10min. de la ville d'Esch, arrêt de bus, prêt du bâtiment, 367.000.-, Tel. 62124688

■ **Stadtbredimus**, 124 m2, 2 ch., chauff. fuel, Wohnung in einem kleinem mehrfamilienhaus, komplett renoviert 2006, 2 Schlafzimmer, grosser Wohnbereich mit offener Einbauküche, 1 Badezimmer, 1 Büro, Keller und Waschraum, 435.000.-, Tel. 691809611

★ **STEINSEL**, 2 ch., c.éq., liv., park., 282.000.-, **AFIL Tel. 26810608**

■ **Sympathique appart.**, 90 m2, 2 ch., chauff. gaz, au coeur de la cité, se sit. près commerces et infrastructures publiques, parf. ét., libre de suite, 300.000.- TTC, Tel. 621325520

★ **Tetange magn. app.**, 1 ch., ent. rén., terr., gge, au calme, 276.000.-, Tel. 26311992 www.immocontact.lu

■ **Villerupt centre (F): appart. duplex**, 55 m2, 1 ch.à.c., semi-cuisine éq., libre de suite, 85.000.-, Tel. 621703377

■ **Volmerange-les-Mines: apparts**, 75 m2, 2 ch., belle vue, 155.000.-/appart., possib. garage, petit jardin, Tel. 691310552 ou 691899509

■ **Wiltz, appart.**, 90 m2, 2 ch., chauff. fuel, cuis. éq., terrasse, cave, asc., park. int./ext., situation calme + vue inprenable sur wiltz + nature, 225.000.- TTC, Tel. 621792139

■ **Wiltz: appart.**, 97 m2, 2 ch., chauff. fuel, balcon, très spacieux, grand débarras, rue calme, près du centre, wc sép., tva récup., 252.000.-, Tel. 691666643

Wiltz: appart./duplex, 89 m2, 2 ch., chauff. fuel, liv., c.éq., tr. calme, non fum., terr. vue impec., park. int./ext., cave, asc., 227.900.-, **Tel. 691515207**

■ **Wincrange: appart.**, 102 m2, 2 ch., chauff. fuel, mezzanine 20 m², station d'essence et mini-market à 50 m, très belle vue sur la campagne, 279.000.- TTC, Tel. 691509598

Recherche/Suche

■ **Ch. app. à Diekirch**, 80-90m2, 2 ch., terr., gge, Tel. 691120001

■ **Ch. appart.**, min. 60 m2, privé à privé, prix 150.000.- à 230.000.-, Tel. 691474190

■ **S. privat schönes Appart.**, 45 bis 65 m2, Reg. Norden, Zentrum, Westen und Osten, Max. Preis, 180.000.-, Tel. 621166751

APPART 3 CH. ET PLUS 3 ZIMMER UND MEHR

★ **BERTRANGE**, 140 m2, 3 ch., terr., 400.000.-, **AFIL Tel. 691181834**

★ **BISSEN**, 90 m2, 3 ch., cuis. éq., terr., 210.000.-, **AFIL Tel. 26810608**

■ **Esch centre, appart.**, 120 m2, 3 ch., seul sur le dernier étage, cuisine éq., 2 wc, grand living, 395.000.-, Tel. 691602903

■ **Esch-Centre: appart. à rénover**, 113 m2, 3 ch., chauff. gaz, en face de l'école, à 60m de la rue de l'alzette, 235.000.- TTC, Tel. 691142828

■ **Esch/Alzette Lallange: appart.**, 3 ch.à.c., cuisine ouverte, gr. living, balcon, gr. cave, +/- 85m2, entièrement renové 2009, situation calme, prox. école, commerces, 295.000.-, Tel. 691886315

■ **Esch/Alzette: appart.**, 150 m2, résidence de coin dont 4 appart., 3ème et dernier étage, visibilté sur 2 rues dégagées, 5 ch.à.c., sans ascenseur, salon

■ **Blaschleiden: terrain patûre/haies**, 49 ares, comm. de Boulaide, plan s/demande, p.v. à conv., Tel. 621142753

■ **Bous, Kirchepad, jardin**, 1 ares, ou a louer 300 €/an et un verger à Erpeldange, fotos et plan envoy. sms avec adress email ou no. de fax, 9.500.-, Tel. 621367431

■ **Colmar-Berg: belle place à bâtir de privé**, 7 ares, ds nouv. lotissement, Tel. 621782722

■ **Colpach-Haut: terrain pour jumelées**, 8 ares, 296.000.-, Tel. 621146428

■ **Consdorf, rte de Luxembourg: terrain à bâtir**, 6 ares, 265.000.- ttc, Tel. 621758334

■ **Consthum, Terrain à bâtir**, 9,92 ares sans contrat de construction pour une maison jumelée, situation calme, 195.000.-, Tel. 691566333

■ **Dirbach: Bauplatz 7ares**, 7 ares, komplett im Perimeter und auch für Holzhaus erlaubt. 4 Fassaden freie Bauweise möglich, Katasterplan bitte per sms fragen, 80.000.-, Tel. +32477813070

■ **Dirbach: terrain**, 32,40 ares, forêt et pré, commune de Bourscheid, lieu dit in Kohlent et Tiefenbach, Tel. 621241212 ou 691212426

■ **Dreiborn-Gostingen: verger**, 104 ares, et pré ou à louer, 560.-, Tel. 621178239

■ **Ersange-Bongert, umzäunte Weide**, 123 ares, mit Wasserbehälter-Selbsttränke, Mietkauf möglich oder zu verpachten , 85.000.-, Tel. 621509103

Etang au milieu de la fôret, 42 ares, à prox. de Kockelscheuer, acces. par chemin rural, clôturé, abri, prix modifié, **Tel. 621270055**

■ **Freizeitgrundstück am Bach**, 300.- Jahrespacht. Mietkauf möglich. Lageplan bitte mit Emailadresse per SMS anfragen, Tel. 691706366

■ **Gemeinde Weiswampach: Weideland**, 500 ares, zum Teil am Bach gelegen neu zu verpachten oder Kaufangebot. Für Katasterpläne Email-Adresse oder Fax-nr. per SMS schicken, Tel. 691166876

■ **Hoscheid: 1ha Wiese am Gewässer**, u. Garten im Perimeter von Clerf zur Pacht oder gegen Angebot zu verk., Tel. 74854221

■ **L-Hüttermühle Wiese + Moselblick**, an festem Weg, alle Anschlüsse technisch möglich für Weideland oder Freizeit zu verpachten oder Angebot, Tel. +491714115160

■ **Neidhausen: terrain à bâtir**, 20.89 ares, sans contrat de construction, uniquement pour maison unifamiliale, 299.000.-, Tel. 621222055

■ **Niederdonven: ca. 1,5 ha Weide**, mit alten Obstbäumen (verwildert) am Donwerbaach angrenzend und von Hecken umgeben, 500.-/jährlich zu verpachten o. Kaufpreisgebot, Tel. 74907491

■ **Obercorn : Garten**, 18 ares, (r. des champs) als Spekulationsobjekt oder auch teilweise zu verpachten. für Katasterplan+Fotos sende sms mit Emailadr. oder Fax-Nr., 155.000.-, Tel. 621367431

■ **Obereisenbach Bauplatz 7,5 ar**, 7 ares, 4 Fassaden freie Bauweise, 145.000.-, Tel. 515854

■ **Oberkerschen-Luxemburg: Garten**, nahe der Kirche gelegen für 350.-/jährlich zu verpachten, Tel. 621509103

■ **Ouest du pays: terrain à bâtir**, 8,3 ares, près de la frontière belge, avec autorisation pour 6 appart., Tel. 691517703

■ **Pintsch: terrain**, 5 ares, sit. calme et ensoleillée, vue 360°, accessibilité Nordstrooss à 8km, gare de Wilwerwiltz à 8 min. à pied, 146.300.- ttc, Tel. 507831

■ **Privé ch. terrain à bâtir**, sans contrat de construction, 2-4 ares, région Moersdorf, Wasserbillig, Mertert, Grevenmacher, Tel. 691333700

■ **Rambrouch: Acker/Wiese/Wald**, auch Fläche zum Anlegen eines Weihers geeignet zu verpachten oder gegen Gebot, Tel. 74907452

■ **Sélange: terrain à bâtir**, 18 ares, 1 km Clemency, 140.000.-, Tel. 691736575

■ **Tarchamps: magnifique terrain à batir plat**, 16 ares, sit. tr. calme et ensoleillée, prox. Pommerlach et Wiltz, prix à disc., 190.000.-, Tel. 621351252

■ **Terrain**, 6 ares, pour maison isolée, Tel. 691628713

■ **Terrain 42 ares, 7 ares à batir**, 7 ares, prix à disc., 300.000.- ttc, Tel. 621237151

■ **Terrain à bâtir**, 8 ares, constr. maison indiv. ou jumelée, libre de constructeur et des 4 côtés, Frisange, côté France (Evrange), à 250 mètres du P+R, 210.000.-, Tel. 621492979

■ **Terrain à bâtir**, 50,30 ares, +/- 15km de Lux.-ville, à 10 min de Kirchberg, Tel. 23630364

Terrain à bâtir pour 3 maisons, avec toutes autorisations à Wiltz, 230.000.-, josepaiva@internet.lu Tel. 621294416

■ **Wasserbillig am Ufer der Sauer**, 70 ares, Grundstück mit Wiese und Bäumen an befestigtem Weg gelegen für 600.- zu verpachten oder Angebot, Tel. 691166875

■ **Weicherdingen: 15j. Tannenwald Douglas**, Preis nach VB, 5.000.-, Tel. 621365315

■ **Wincheringen: terrain à bâtir**, 5 ares, situation tr. calme, 1,5 km front. lux., 75.000.-, Tel. 661160562

■ **Winchringen: terr. à bâtir**, 10 ares, 2 km de Wormeldange front. 145.000.-, poss. constr. 2 mais. jumelées, Tel. 661160562

Recherche/Suche

■ **Ach. forêts, prairies**, forêts de chênes, de hêtres et une prairie pour chevaux dans la rég. de Doennange, Wincrange, Tel. 621468018 ou 26914091

■ **Ch. à Remerschen**, terrain soit jardin, pré ou vignoble, Tel. 621625269

■ **Ch. bois pour abattre**, bois avec des peupliers, hêtres ou chênes aussi poss., pour abattre, min. 60 arbres, Tel. 621132227

■ **Ch. terrain**, pour construction d'un petit entrepôt, Tel. 691222123

■ **Ch. terrain à bâtir**, sect. Bascharage, ou maison avec gros travaux de restauration, Tel. +33675557383

■ **Ch. terrain dans zone mixte**, région Sud-Est du Lux. (triangle Belvaux/Ehnen/Schengen), zone svt. PAG permettant habitat. + artisanat, Tel. 691403256

■ **Ch. terrain p. construire**, dans les alentours de Diekirch, faire offre, pr. à pr., Tel. 26804672 ou 691970043

■ **Ch. terrain pour construct. dépôt**, max. 200m2, rég. Differdange, Sanem, Esch/Alz., Tel. 621132140

■ **Ch. terrains à bâtir**, dans tt le pays du Lux., Tel. 691235525

■ **Helmsange: Familie s. Haus**, Appart. (3 Schlafz.), Grundstück, Tel. 621543093

■ **Lux.-ville: privé ch. terrain pour maison**, max. 600.000.-, Tel. 691235525

■ **S. e klengt Weekendhaus**, oder e klenge Bongert op der Musel oder ronderem d'Gemeng Mondorf, Tel. 691835938

■ **S. Lagerplatz**, für Holz: zirka 5-10 Ar, Zufahrt mit Traktor möglich, alles anbieten, Gegend Kopstal, Kehlen, Keispelt, Tel. 621193374

■ **S. Tannenwald**, Umgebung Rambrouch, Tel. 621245980

■ **Sichen e Bongert Ëmkrees Miersch, Stad**, Tel. 621392520

■ **Suche grosse Wiese**, zu pachten oder zu kaufen, umgebung Wiltz, Tel. 691965672

■ **Suche Wald (L) im Tausch gegen**, nicht mehr genutztem landwirtschaftlichen Massivbau (ca. 35m2, renovierungsbedürftig) im Norden des Landes. Bitte sms mit Fax-Nr, Tel. 691166877

■ **Suche Wiese**, entweder in Gralingen, Merscheid, Weiler oder in Puetscheid, Tel. 621239941

LOCAUX COMMERCIAUX GEWERBERÄUME

■ **Bar brasserie**, 90 m2, local tous commerces poss. et tr. bien situé en ville, 180.000.-, Tel. 621302334

■ **Café, fonds de commerce**, chauff. fuel, terr., salle restaurant, jeux de quilles, á voir, pas sér. s'abst., urgent, Tel. 26787456 ou 621250278

★ **Clervaux: Zone piétonne**, local de commerce + habitation, com. 50m2, hab. 120m2, intérieur à rénover, 275.000.-, **Tel. 923008**

■ **Diekirch, zone piétonne: Friture-Snack** , à vendre ou à louer, Tel. 621705946

★ **DIFF.**, fonds commer., salon coiffure, poss. louer brevêt, 55.000.-, **AFIL Tel. 691101707**

■ **Differdange**, 73 m2, 2 ch., chauff. gaz, terr. chauff./gaz, local/bureau, rdch centre 73m2, 304.000.-, Tel. 621491396

■ **Echternach, fond de commerce**, chauff. fuel, terrasse, +/- 50 places, actuellement exploité comme restaurant traditionnelle, bonne situation, prix à disc., 27.000.- TTC, Tel. 691952912

■ **Esch/Alz. boucherie**, 1 ch., 8 rue du commerce, à voir, 45.000.-, Tel. 661974974

■ **Esch/Alz.: fonds de commerce bar à champagne**, 9 chambres louées, anc. restaur. encore tout éq., 2 salles, cuis. profess., frigo, congél., 2 chambres froides, 69.000.-, Tel. 661661861

■ **Esch/Alzette: café**, chauff. gaz, alarme, f/c, super ét., cuis.éq., grd parking, terrasse + appart. de 110m2 avec 4 ch., 70.000.-, Tel. 621187552

■ **Esch/Alzette: fonds de commerce**, chauff. gaz, salon de coiffure et institut de beauté, 65.000.- TTC, Tel. +33618351833 ou +33387737879

■ **Esch/Alzette: fonds de commerce**, salon de coiffure et institut de beauté, Tel. +33618351833

■ **Esch: fonds de commerce bar restaur.** , 9 chambres meublées ou louées, ent. éq., 68.000.-, Tel. +33698051268

■ **Esch: restaurant/café 45 places**, 120 m2, près du lycée technique et centre ville, grand parking publique, 30.000.-, Tel. 691584395

■ **Ettelbrück: restaurant avec habitation**, 240 m2, 4 ch., chauff. fuel, terrain 1 ares, sit. centrale, avec bon rendement, 3.100.-/mois, contrat bail 3 ans terrain 1.44 ares, 650.000.- TTC, Tel. 26813770 ou 621385487

■ **Fonds de commerce pour restaurant**, à Lux.-gare, 60 places + 30 places terrasse, 180.000.- à disc., Tel. 621526075

Garage avec soc. M.F. Automocile, à Consdorf, plus de 110 voitures occasion en stock, plus machines pour réparation, 200.000.-, josepaiva@internet.lu Tel. 621194416

■ **Goesdorf: Industriegebäude**, renovierungsbedürftig, 170.-/Miete o. als Baustelle für genehmigtes 2-EFH (jumeleé), Tel. +491714115160 Agenturen unerwünscht

Hall de stockage 500m2, neuf, isolé, équipé, en Belgique, à prox. front. lux., accès aisé camion, rens., Tel. 621520155

■ **Lux. Pl. de Paris: magasin à céder**, avec excellent point commercial, tr.b. affaire, clientèle ptgaise & Luxb., Tel. 691522850

■ **Lux.-Kirchberg: tr. bel et tte nouv. brasserie-restaurant**, 156 m2, fond de commerce à vendre style parisienne, terrasse 145m2, loyer prix intéress., prix à déb., Tel. 621543663

■ **Lux.: fonds de commerce**, snack kebab, 39pl. assises, Tel. 26864610

■ **Lux.: fonds de commerce**, de café avec petite restauration, Tel. 621787958

Luxembourg: Le Kosi.SA, bar et fonds de commerce, prix à disc., **Tel. 621593802**

Moselle (F): entreprise de fabric., rendement except., 13% net, avec 7 employés, prix sur demande, auto financement en 7 années, dans gr. propri., 8 bâtiments, cadre manifix 17ème siècle, surface avec maison d'habitation +/- 2.800m2, gr. cours intér., prix sur demande, Tel. 621257311

■ **Pétange fonds de commerce épicerie**, 15.000.-, Tel. 661861289

■ **Rambrouch: isol. Halle + Baustelle**, zu vermieten oder zu verkaufen. smais@die-genossen.de, Tel. 74907452

■ **Sud de Lux.: fonds de commerce**, café jeu de quilles, salle de danse, 5 chambres, 1 appart., Tel. 621698669

■ **Wecker**, 2 ch., chauff. gaz, terrasse, jeux de quilles et appart., fonds commerce joli restaurant, endroit avec potentiel, restau. bien équipé, 36.000.-, Tel. 661140911

Recherche/Suche

■ **Ch. pet. local de commerce**, Tel. 691222123

BUREAUX BÜROS

■ **Remich: cse de départ à la retraite**, 160 m2, privé vend s.a. société, propriétaire de 4 locaux de commerce à Remich loués 3.000.- mensuel, 480.000.- TTC, Tel. 621369979

GARAGES GARAGENVERKAUF

■ **Differdange**, 1-2 emplacements ext., libre de suite, l'unité, 12.500.- TTC, Tel. 661300830

■ **Differdange: garage parklift**, Tel. 26383486

■ **Dudelange: parking intér.**, 100m de la gare, prix à disc., 16.000.-, Tel. 621670630

■ **Esch/Alz. centre: 2 emplac. de parking** , près de la place des Remparts, libre à partir 01/10/2012, Tel. 621210469

■ **Esch/Alzette: garage box**, à 100 m du centre, prix à disc., 38.000.-, Tel. 621313797

■ **Garage individ. spacieux**, 26 m2, avec porte électrique dans nouv. résidence, en plein centre de Rodange, 26,29m2, 39.500.-, Tel. 661240522

■ **Lintgen: car-port**, dans résidence de '08, à l'entrée de Lintgen, 8.500.- TTC, Tel. 691462101

■ **Lux. Bonnevoie**, 37.000.- TTC, Tel. 691888532

★**Niederkorn**, Résidence Wengé, rte de Bascharage, emplacement intérieur voiture, libre de suite, 25.000.-, **Tel. 621 36 60 60**

■ **Niederkorn: garage**, Tel. 691243548

■ **Rumelange: emplacem. intér.**, 23.000.- TTC, Tel. 691820809

■ **Rumelange: garage**, type park-lift, 12.500.- TTC, Tel. 26560665

■ **Tétange: garage**, 19.000.-, Tel. 621299907

■ **Weimerskirch: garage**, env. de Kirchberg,. avec chauff., pet. bureau et WC, 90.000.-, Tel. 661837611

Recherche/Suche

■ **Ch. à ach. canton de Redange**, hall, entrepôt, garage +/- 150m2, Redange et environs, même frontière belge, Tel. 621280150

■ **Ch. à Mondorf garage fermé avec eau électr.**, urgent, Tel. 691786337

■ **Ch. garage**, , à acheter sur Mondorf/Bains, faire offre, Tel. 691786337

■ **Ch. garage au Plateau Bourbon**, à acheter ou emplacement de parking prox. Roussegaertchen, Tel. 26190776 ou 481371

■ **Ch. garage fermé à Rodange**, alent. rue des Romains, à acheter ou à louer, Tel. 621307149

■ **Ch. petit entrepôt**, Tel. 691222123

IMMO VENTE ACHAT FRANCE

■ **30mn front. A13-E29-nvl axe: spacieuse maison**, 280 m2, 6 ch., 3 sdb, chauff. fuel, terrain 39 ares, jard. 600 m2, terrasse, nomb. poss. appart indép., terrain en partie construct., combles amén., claire, prox. grdes surf., écoles, lycées, 192.000.- TTC, Tel. 691393598

■ **A la front. luxbg: maison**, 80 m2, 2 ch., chauff. él., jard. 390 m2, en viager occupe, terrain 400m2, 40.000.-, Tel. 630356101

■ **App. à la mer, Port-Leucate**, 48 m2, 2 ch., chauff. él., terr., 10m à pieds dans lac, 300m de la mer, 12km Perpignan, 2 ch. mezz., c.éq., sdb. 48m2, park. sécur., sdb, meublé, park. ext., 88.000.-, Tel. 691327462

■ **Appart. lum. F5 avec jardin**, 120 m2, 3 ch., 2 sdb, chauff. collectif, jard. 150 m2, terr., proche centre ville dans résid. calme avec accès direct sur jard., proche des écoles, 200.- charges, 275.000.- TTC, Tel. +33680596442

■ **Audun le Roman (5 mn. lux.): magnif. maison lum.**, 170 m2, 5 ch., 2 sdb, chauff. fuel, terrain 13 ares, jard. 1200 m2, terrasse, 2 gges 65m2, terrasse, grd terrain av. fontaine, cours pavée 365 m2, 400.000.- TTC, Tel. +33667154208

Audun le tiche, 70 m2, 2 ch., chauff. él., terrain 3 ares, jard. 300 m2, terrasse, intrephonne, wc salle de bain séparée mur carrelé;double vitrage;planché chambres;sol carrelé grande cheminée briques, 195.000.- TTC, **Tel. +33382527612**

■ **Audun le Tiche, appart. F3**, DV, jardin, caves, qq travaux de rénov. à prévoir, DPE : E, 70.000.-, Tel. +33604037517 ou +33964203505

■ **Audun le Tiche: maison indiv.**, 5mn front. lux., 180m2 sur 2 étages, 80m2 sous-sol, terrain pour potager ou autre, Tel. +33787766658 ou +33382823800 apr. 9h

■ **Audun le Tiche: maison spacieuse, propre et saine**, 3 face, front. Esch/Alz., hall, gr. cuis.éq., salon, s. é m., 2 gr. ch., sdd, wc, sdb wc au 1er ét., +/- 100m2 et gr. gren. +/- 50m2 aménageable, wc, douche au ss-sol avec accès gr. jard. (cabanon au fond), vue sur terrain de foot, jard. et portillon en façade de la maison, prox. forêt, bus, gare, commerce, marché, 156.000.-, Tel. 691637174 ou +33382521526 ou +33681337446 ou 621508136

■ **Audun-Le-Roman: grde maison**, 275 m2, 3 ch., 2 sdb, chauff. fuel, terrain 30 ares, jard. 2400 m2, alarme, terr., escaliers granit, rampes inox, matériaux haut de gamme, cuisine 30.000.-, billard, bureau présidentiel, 595.000.-, Tel. +33640400350

■ **Audun-le-Roman: hangar**, 120 m2, 18km frontière lux., électr., eau, 2 dalles pouvant être réhaussée pour faire super appart. ou loft, photos sur demande, 90.000.- TTC, Tel. +33674295509

■ **Audun-le-Tiche-centre: maison jumelée**, 3 ch., salon, cuis., sdb, grenier, jardin, terrasse, dble vitr., chauff. centr. gaz, à prox. de ts commerces et gare, prix à disc., 175.000.-, Tel. 691340954 ou +33684272713

■ **Audun-le-Tiche: maison**, 200 m2, 6 ch., chauff. gaz, cuis. éq., cheminée, cave, gge, entièrement rénovée, beau jardin avec terrasse, poss. d'agrandir, à voir absolument, ag. s'abst., 311.000.-, Tel. 661224224

■ **Aumetz: 2 tr. bel appart.**, 62 m2, 2 ch., chauff. gaz, entièr. à neuf, style tendance, habit. immédiat., 10 mn Lux., investissement sûr, chaque, 85.000.- TTC, Tel. 691863419

■ **Auvergne Puy du Dôme, maison**, restaurée à 5mn sortie autor.. rdc: bar, cuisine ouv. sur pièce de vie, salon avec insert, terrasse, wc au 1er ét.: 3 chambres, sdb, wc. + escalier en chêne desservant combles aménageables, garage 2 voit. 45m2, cave, terrain clos arboré 1890m2, 190.000.-, Tel. +33626245708

■ **Baraque à frites**, affaire unique, dans chalet 20m2, Tel. 640952661 ou +33637101020

Bazailles: grde maison, 450 m2, chauff. fuel, terrain 42 ares, DPE= E, ce bel ensemble est dans un village tr. calme entre Longwy & Briey à 20mn de front. Belge et Lux. Prix négciable, 245.000.-, Tel. +33382229526 ou +33615985304

■ **Belle demeure Périgourdine**, 160 m2, 5 ch., 3 sdb, piscine 5x10, grange ent. rén., plein sud combles aménageables 80 m2, gge carrelé, dépend., pigeonnier (pool house), cave, jardin ent. clos, 2 terrasses 1 avec store électr. et 1 autre couverte en dur, taxes foncière 830.- et habit. 560.-, prox. Hautefort et Tourtoirac Dordogne, 310.000.- TTC, Tel. +33676029111

■ **Belle ferme 10 min de Longwy**, 190 m2, 4 ch., chauff. fuel, terrain 9 ares, cuis. éq., cheminée, terrasse, garage, poss. terrain constructible et verger attenant. Idéal amoureux de nature. Faire offre après visite. Pas d'agence merci, Tel. +33652454369

■ **Belle maison indiv.**, 150 m2, 5 ch., chauff. gaz, jard. 600 m2, cuis. éq., cheminée, terrasse, 2 pergolas, chalet en bois, barbecue, bassin d'eau, ensoleillée, lumineuse style provençale, renovée, tout confort, village limitrophe front. lux., 375.000.- TTC, Tel. 621163296

■ **Bertrange (France)**, 145 m2, 4 ch., 2 sdb, chauff. gaz, terrain 7 ares, axe autoroute Thionville/Luxembourg, quartier résidentiel avec ttes commodités, 370.000.-, Tel. +33682561641 ou +33622803899

■ **Bertrichamps: maison**, 120 m2, 4 ch., 2 sdb, chauff. bois, terrain 2072 ares, terrasse, maison au calme, accès autoroute à 2min.: 15min. de St Dié ou Lunéville, 40min. de Nancy, 198.000.- TTC, **Tel. +33663005391**

Beyren les Sierck: maison, 140 m2, 2 ch., terrain 17 ares, terrasse, sans vis a vis, 3km Mondorf-le-Bains, cuis. éq., salon, sàm, véranda, grenier aménagé, ext.: piscine 9x4m. chauf. + jaccuzi indép., vue imprenable, gge 45m2 avec pont levant, espace sauna, hamam, solarium, douche, WC, atelier + salle machine piscine, agrandis. dépend. en cours (67m2), pas sér. s'abst., 650.000.-, **Tel. 621222800 ou 621282118**

■ **Billy sous Mangiennes (Meuse): maison lorraine**, 365 m2, 3 ch., jard. 44 m2, avec grange (à rénover), façade 22 m, usoir (22mx3,8m), 70.000.- TTC, Tel. +33382912624

■ **Boulange: maison indiv. F6**, 120 m2, 3 ch., chauff. gaz, terrain 17 ares, jard. 500 m2, sur parcelle de 8 ares, sdb, 2wc, cuis., sàm, salon, bureau, sous-sol compl., gge (2 voit.), véranda, chauf. cent., dble vit., volets roul., combles aménageables, jardin + verger 9,67 ares avec arbres fruitiers et abri de jardin, 13km Luxembourg, rue tr. calme, cadre agréable, tr. belle vue (nature), 225.000.- TTC, Tel. +33673708738

■ **Bouligny (55), maison**, 70 m2, 3 ch., chauff. fuel, salon, cuis., combles aménag, cave, gge attenant, jardin, 30kms d'Esch, de Verdun & Longwy, 55.000.- TTC, Tel. +33382237785

■ **Bouligny, 30mn du Lux.: beau pavillon** , pl.-pied, sur ss-sol, 150m2, 16 ares, tr. calme dans impasse, chauf. fuel, dble vitr., vmc, 3ch., insert, cuis.éq., accès terrasse pl. sud, store électr., vue imprenable sur les champs, baignoire, douche, gr. salle de jeux, gge 2 voit. + 1 emplac. sous terrasse, 235.000.-, Tel. +33682055747

■ **Cantebonne: appart. F3**, 74 m2, 2 ch., chauff. gaz, 7km du Lux., écoles, collège, pharmacies, médecins, commerces, lignes de bus, balc- et esp. verts, volets roulants, fen. PVC dble vitr., porte entr. chêne, toiture nve ref. en 2010, foncier +/- 400.-/an, 99.000.-, Tel. +33382443782

■ **Carling: fonds de commerce**, 80 m2, pizzeria-restauration rapide, sur place à emporter, livraison, belle affaire, emplac. n°1, idéal. avec grde vitrines d'angle, client. fid., b. rentabilité, 20 pl. assises et terrasse, prox. parc d'activité (+de 40 entreprises), aucun frais ni travaux à prévoir, tt mobilier et déco. neuf, prix à déb., Tel. 621358283

■ **Cosnes-et-Romain: maison**, 187 m2, 5 ch., 2 sdb, chauff. él., terrain 13 ares, alarme, terrasse, aspi centralisée, 2 gges,, superbe maison s-sol 160m2, r-d-c 192m2 étage 54m2, garanties décennale, situation ultra calme, 475.000.-, Tel. +33382269605

■ **Crusnes: bâtiment**, terrain 12 ares, 2 gges, rdc: 225m2 atelier, 1er ét.: 170m2, 5 bur. climatisés, proche du Lux., pouvant être transf. en logement ou loft, 200.000.- TTC, Tel. +33382895958

■ **Distroff, garage**, 15.6 m2, 10.000.-, Tel. +33652657690

■ **Drome provençale, mas**, 600 m2 habitable; terrain 200 ares, alarme, 2 piscines ext. maison 19ième siècle intégral. renovée, Tel. 691155355 ou +33490373633

■ **Dun-sur-Meuse : terrain à bâtir**, Vallée de la Meuse, 100km GDL, 2810m2 viabilisé, super placement, vue exception., libre 4 côtés, calme air pur & détente assurés, prix à disc., Tel. 661290223

■ **Duplex F7 dans maison**, 160 m2, 5 ch., chauff. gaz, à 15 kms de Dudelange (57440), 5ch. 13 à 20m2, cuis. et sdb éq., 2 WC indép., cave, gge, vidéoph., park. ext., à voir, 160.000.- TTC, Tel. +33662304838

■ **Elzange: maison F5**, 3ch., living, salon, cuis.éq., sdb, 2 wc, buand., terrain 6 ares, extér. ok, quart, calme, pas de trav. à prévoir, prix à disc., 330.000.-, Tel. 661141561

Escherange: maison ht standing F7, 140 m2, 3 ch., chauff. gaz, terrain 8 ares, jard. 800 m2, 5mn Dudelange, piscine 8x4, terrasse 36m2, accès cuis., sal./séj, plain pied + ss 140m2, pas de travaux, 530.000.- TTC, Tel. +33643455705

■ **Etain chalet**, 140 m2, 3 ch., chauff. él., terrain 8 ares, jard. 600 m2, terrasse, chalet 50kms Lux., quartier calme, aire de jeu à 20m., terrasse 40m2, grd jardin, portail élect., volets roulants, 212.000.- TTC, Tel. +33673399056

■ **Etain maison**, 90 m2, chauff. fuel, terrain 13 ares, 2 dépend. en dur, sal., sdb, cuis., s. à m., dble vitr., vol. él. devant, chauff. fuel, sous sol, gge, grd ch. d'atelier, buand., grd verger clôturé le tout sur 13 ares de terrain, 160.000.-, Tel. +33382216216 apr. 18h

■ **Etang**, 50 ares d'eau, sur terrain de 1,200ha, vidangeable, clôturé, avec cabanon de pêche, accès facile, 42.000.-, Tel. +33681607367

Evrange, 8 ares, Terrain à bâtir au calme. proximité transports publics vers luxembourg, 250.000.-, Tel. 621166606

Evrange, 100 m2, 400m du park & ride appartement à conforter. petit jardin. chauffage fuel, cheminée, 179.000.-, Tel. 621166606

■ **Fameck**, 110 m2, 3 ch., chauff. él., terrain 7 ares, jard. 7 m2, terr., cuis. ouv. sur séj., accés direct terr. plein sud 80m2, store banne, garage motorisé, buand., cave à vin, 260.000.- TTC, Tel. +33650763555

■ **Fonds de commerce**, à Lux..-Ville, Tel. +33645801186 ap. 15h

FONTOY (57) - FRANCE, 110 m2, 4 ch., chauff. gaz, à 15 km du Luxembourg, quartier du Haut-Pont, 2ème étage d'une petite copropriété, appartement de type f5/f6, cuisine, salon-séjour, chambres avec placards, wc, salle de bain, 2 caves, 1 grenier, garage individuel pour 2 véhicules, chauffage central, double vitrage pvc, toiture et cheminées refaites à neuf, classe énergie et ges en cours, 150.000.-, **Tel. +33699816803**

Fontoy: maison, 102 m2, 3 ch., chauff. gaz, jard. 2600 m2, terrasse, s. à m., salon, cuis., sdb, cave, gge, à 10 mn de Dudelange, photos sur demande, à voir absol., 165.000.- TTC, Tel. +33630359267

■ **France: ancienne ferme restaurée**, 300 m2, 4 ch., chauff. fuel, terrain 3 ares, jard. 300 m2, terr., rénov. neuf, 1790, 35 km de Rodange, 7 km de Longuyon dans petit village tranquille, 150m2 au rdc, 150m2 à l'étage, pavé en pierre de Bourgogne, gge 2 v., toit. neuve, chauff. fuel neuf, jard. bord de rivière, à terminer rdc, 170.000.- TTC, Tel. +33329880131

■ **Fresnois: terrain verger**, 14 ares, noyer, prune, pomme, poire, crédit poss. si sérieux, 7.500.-, Tel. +33649699415

■ **Frontignan-Plage: appart.**, 40 m2, 2 ch., chauff. él., petite maison de coin, 100m de la plage, 166.000.- TTC, Tel. 621411082

■ **Frontignan-Plage: maison de vacances**, 20km Cap d'Agde, 20m de la plage, rdc séjour en L, cuis.éq., sdd et WC, ét.: 2 gr. ch., placards, WC sép., 2 terrasse dont 1 av. vue mer, empl. park. pr. sécurisé, 189.000.-, Tel. 661564538

■ **Gorcy: F3**, 60 m2, 2 ch., chauff. gaz, entièr. rénové, cuis.éq., séjour vue pano., WC sép. entièr. carrelé, sdb entièr. carrelée, câble, gge 2 voit. 40m² motorisé avec télécom. ds s/sol résid., proche centre & commerces ds résid. de 4 propriét., pas de syndic ni charges, classe énergie D, 100.000.-, Tel. +33670131214

■ **Hayange, maison**, 95 m2, 3 ch., chauff. gaz, terrain 3 ares, jard. 250 m2, terrasse, terrains non atten., rdc: entrée, cuis. aménagée, sal./séjour, 1er ét. 2ch., wc, 2è. ét. cham. + 2 gren., cave, park. ext., 115.000.-, Tel. +33659181669

■ **Hayange-centre: appart.**, 110 m2, 3 ch., chauff. gaz, terrasse couverte 8m + terrasse 20m, grde pièce à vivre, cuisine équipée, cave, 155.000.- TTC, Tel. +33679030182

■ **Herserange jolie maison**, 85 m2, 2 ch., chauff. gaz, terrasse, à saisir, entièr. réno., dans quartier très calme, 3km front., 145.000.- TTC, Tel. +33382896833

■ **Hettange Grande: maison lorraine jum.**, 150 m2, 4 ch., 2 sdb, chauff. él., jard. 200 m2, en plein centre, entièr. rénovée, rdc: grand hall d'entrée, 1 grde ch. + placards, sdd ital. + wc donnant sur petite cours, 1 ch./dressing, garage 1 voit., buand. + rangements, étage: salon/sàm 36m2, wc, sdb baignoire, 2 ch., cuis. éq., combles aménageables +/-80m2, cave 15m2, agence s'abst., 365.000.-, Tel. +33661257070

■ **Hettange-Grande: belle maison contemporaine**, 156 m2, belle prestat., proche A31 et Luxemb., 410.500.- TTC, Tel. +33626468882

■ **Hettange-Grande: maison**, 175 m2, 3 ch., 2 sdb, chauff. gaz, terrain 8 ares, alarme, terrasse, combles aménageables (dalle à chaque niveau), gge 2 véhic., terrasse 100 m2, pet. dépend., portail motorisé et sécurisé, 420.000.-, Tel. +33382539279

■ **Hettange-Grande: maison et appart.**, chauff. fuel, rdc: cuis., 3 pces, sdb, WC, 1er ét.: cuis., 3 pces, sdb, WC sép. grenier, caves, gge, véranda, atelier, buand., appart.: av. entrée ind., cuis./séjour, 1 ch, sdb, WC, 380.000.-, Tel. +33382532014

■ **Hussigny Godbrange maison**, 86 m2, 3 ch., chauff. gaz, à 10km Esch/Alz., b.ét., cuis., sal./s. à m., 3 ch., sdb, WC, dble vitr., 117.000.- TTC, Tel. +33787209534

■ **Hussigny, maison**, 110 m2, 4 ch., 2 sdb, chauff. fuel, terrain 6 ares, jard. 400 m2, maison jumelée, terrasse, grenier, cheminée, sous-sol complet, buanderie et garage, à 3 km de Differdange, 176.000.- TTC, Tel. +33680663192

■ **Hussigny-Godbrange: maison**, chauff. fuel, avis à investisseurs, possibilités de faire plusieurs appartements, Tel. +33686112827

Hussigny: maison pl.-pied, 101 m2, 3 ch., chauff. él., terrain 5 ares, jard. 200 m2, gr. sal., s. à m. avec chem., c.éq., sdb douche + baign. et meublée, jard. clôs en plus panneaux solaires, 235.000.- TTC, **Tel. +33615723255**

■ **Jeandelize: maison ind.**, 100 m2, 3 ch., chauff. fuel, terrain 14 ares, terrasse, au calme, pas de vis à vis, avec piscine hors sol, 3 garages dont 1 en sous-sol, 175.000.-, Tel. +33680210113

■ **Joppecourt: grange de 420m2**, terrain 18 aresavec jardin derrière, 20km de Esch/Alz, façade de 25,60m soit une surf. tt de 18 ares, toiture à refaire, 55.000.-, **Tel. +33630676186**

■ **Klang, app. F5**, 110 m2, 3 ch., chauff. fuel, poêle à bois, c.éq. ouv./séj., jard. privatif et clôturé, cave-gge 2/3 voit., au calme à la campagne, env. 40km de Dudelange, 179.900.-, Tel. +33382506316

■ **Landres**, 65 m2, 2 ch., chauff. él., terrain 12 ares, terr., dépendance en dur, maison plein pied sur grd terrain arboré, poss. de faire 2 parcelles, village tous commerces, proche Lux., 150.000.-, Tel. +33632705052

■ **Laumesfeld: maison**, 160 m2, 4 ch., 2 sdb, chauff. él., terrain 13 ares, jard. 1000 m2, terrasse, 10 minutes de Schengen, 260.000.- TTC, Tel. 621256461 ou 621210333

■ **Launstroff: maison**, 140 m2, 3 ch., 2 sdb, chauff. fuel, terrain 10 ares, terrasse, 180.000.-, Tel. +33382823304

■ **Lexy: maison**, 125 m2, sur terrain 15 ares, entrée, cuis., salon, s. à m., 3ch., sdb, cave, chaufferie, 2 combles, 2 gges, Tel. 26502567

■ **Longwy**, 125 m2, 3 ch., chauff. gaz, terrain 5 ares, dans impasse sans vis à vis, cuis. meublée 16m2, 2ch. mansardées, vlts roulants, tr. lumineuse, façade neuve, à voir, 160.000.-, Tel. +33682256084

■ **Longwy, maison neuve**, 280 m2, 5 ch., 3 sdb, terrain 6 ares, terrasse, libre de 4 côtés, finitions à prévoir, dans un nouveau lotissement, studio séparé, cave, gge, park. int./ext., 160.000.-, Tel. 661100176

Longwy-Bas: maison, 185 m2, 6 ch., 2 sdb, chauff. fuel, terrain 8 ares, 380.000.-, Tel. 621666834 ou 621728830

■ **Longwy-Bas: maison**, 160 m2, 4 ch., chauff. gaz, grand garage (2/3.voit), cuis. + sdb éq., balc., gren. aménag., dble vitr., matériaux de qualité, pas de travaux à prévoir, 220.000.-, Tel. 621275539

■ **Longwy-Bas: tr. bel appart.**, 100 m2, 3 ch., chauff. collectif, prox. gare, grdes pièces lumineuses, pierres app., cuis. éq., ét. neuf, 135.000.-, Tel. +33689496230

■ **Longwy: appart.**, 110 m2, 2 ch., chauff. gaz, terrasse, c.éq., cave, accès handicapé, gge, park. ext., 230.000.- TTC, Tel. 621489526 ou 621275700

■ **Longwy: maison de caractère**, 110 m2, 3 ch., chauff. gaz, terrain 4 ares, jard. 270 m2, quartier agréable, mitoyenne par arr., cuis. éq. Boffi, vaste hall d'entrée avec mezzanine, 224.000.- TTC, Tel. 621219222

■ **Loue terrain de loisirs**, à Thionville Guentrange, 1400m², Tel. +33382885910

■ **Maison**, 90 m2, 2 ch., chauff. gaz, terrain 10 ares, cave, aucun travaux à prévoir, endroit tr. calme, sans vis-à-vis, proche de toutes commodités (5min de l'A31, 2min de l'A30, écoles, crèche, commerces, etc), 185.000.- TTC, Tel. +33617812744

■ **Maison ancienne rén.**, 250 m2, 4 ch., chauff. gaz, '60, maison de bonne constr., b.ét., gren. amèn. 120m2, à voir, chauff., portes et c.éq. neuves, cave, gge, terr., park.ext., 280.000.- TTC, Tel. +33672008054

■ **Maison de cité 5 pces**, 100 m2, 2 ch., chauff. gaz, terrain 3 ares, jard. 100 m2, entièr. rén., nombr. commod., 25km de la front. Lux., cave, WC, sdb, jard., terr., park.int., 105.000.- TTC, Tel. 691566619 apr. 18h

■ **Maison de maître**, 240 m2, 6 ch., 3 sdb, chauff. gaz, terrain 4 ares, terr., toiture refaite intégralement en 2006, 2 abris de jard., cave à vins, 299.000.- TTC, Tel. +33607185515

■ **Maison mitoyenne de village**, 120 m2, 3 ch., chauff. fuel, jard. 400 m2, cuis. éq., gge, grenier de 95m² au sol, aucun trav. à prévoir, dans impasse, chauff. gaz récent, 248.000.-, Tel. +33609835238

■ **Maison rénovée dans village**, 103 m2, 3 ch., cuis. éq., sàm/salon, sdb, grenier, cave, garage, parking, jardin, terrasse, dble vitr., DPE en cours, près nouvel hôpital Bon Secours & aéroport, 150.000.-, Tel. +33688183929

■ **Mancieulles (France)**, 350 m2, 5 ch., 2 sdb, chauff. fuel, terrain 25000 ares, jard. 1500 m2, alarme, terr., équip. pour pension chevaux, 500.000.- TTC, Tel. +33623391110

■ **Marspich: appart. d'architecte**, 3 ch., constr. '2003, fonctionnel, beaux volumes, lumineux, proche autoroutes et ttes commodités, jard., terrasse, placards int. dans ch. + parquet, dressing, sdb av. baignoire et douche ital. ent. carrelée, WC, WC avec lave-mains, gge motorisé 2v., gr. cellier, buand. av. accès jard., le tt carrelé, isolé, plâtré, vidéophone, park. ext., chauf. gaz, dble vitr. PVC av. moustiquaires, 285.000.-, Tel. +33650138545

■ **Mercy-le-Bas**, 110 m2, 5 ch., chauff. fuel, terrain 6 ares, dépendance, aucun travaux à prévoir, entièrement rénové, DPE: E, 180.000.- TTC, Tel. +33617746159

■ **Metz: appart. F2**, 47 m2, 1 ch., chauff. gaz, refait à neuf, très lumineux, calme, original, bien situé (bus, commerces, parc, gare), très faibles charges, 129.000.- TTC, Tel. +33683789084

■ **Mexy Longwy**, 90 m2, 3 ch., terrain 3 ares, terr., cours fermée, façade neuve, toiture rév., dble vitrage, chauff. gaz, 145.000.- TTC, Tel. 661401625

■ **Mexy: jolie maison jumelée**, 90 m2, 3 ch., chauff. gaz, terrain 3 ares, terrasse, dans impasse, 10km front., chaudière et chauffe-eau au gaz neufs, fenêtres dv pvc, 160.000.- TTC, Tel. +33610073137

■ **Mont Saint Martin : maison jum.**, 3 ch., chauff. gaz, grd salon, cuis. éq., douche, wc sép., garage, cave, bon état, habit. de suite, DPE en cours, 105.000.-, Tel. +33663031171

■ **Mont saint martin, maison**, 75 m2, 3 ch., chauff. gaz, terrain 1 ares, jard. 20 m2, terrasse, grenier, cave, toiture volets fenêtres chaudière neufs, 110.000.-, Tel. +33628178316

■ **Mont St-Martin: maison 3 façades**, 100 m2, 4 ch., 2 sdb, chauff. gaz, terrain 7 ares, cuis. éq., terrasse, cave, gge, park. int./ext., rénovée, avec portail électrique, dans quartier calme, centre ville, école à 300m, 220.000.- TTC, Tel. +33621946452

■ **Mont St. Martin: appart. rénové**, 80 m2, 2 ch., chauff. fuel, jard. 18 m2, chauffe-eau et brûleur neuf, 107.000.- TTC, Tel. 691605510

■ **Mont-Bonvillers**, 180 m2, 4 ch., chauff. fuel, terrain 5 ares, grde bâtisse jumelée droite regroupant plus. logements de la mines sur 5 ares environ, toiture b.ét. général, 100.000.- TTC, Tel. +33382248645

Mont-Saint-Martin: commerce 160m2, + appart. 90m2, garage, parking en face, tjrs en activité, bar, disco, PMU Rapido, FDJ Loto, cse retraite, Tel. +33607722274

■ **Montigny sur chiers**, 3 ch., chauff. fuel, 150.000.- TTC, Tel. +33382394312 ou +33382267813

■ **Montmédy (Meuse) maison**, 124 m2, 4 ch., 2 sdb, chauff. fuel, terrain 2 ares, 4 garages, située en Meuse, à 7 km de la front. belge et 30 kms front. luxembourgeoise, 135.000.- TTC, Tel. +33608744066

■ **Montmédy: maison indiv.**, 3 ch., chauff. fuel, terrain 11 ares, terrasse, vue exceptionnelle, à prox. de la citadelle, 230.000.- TTC, Tel. +33329801874

■ **Moyeuvre grande France**, 100 m2, 3 ch., chauff. gaz, terrain 5 ares, terrasse, proche écoles, toutes commodités, fenêtre pvc, entièr. rén. en 1999, 159.000.- TTC, Tel. +33628818122

■ **Muzeray maison de campagne**, 120 m2, 2 ch., chauff. fuel, terrain 15 ares, en dehors du village, près des front., lux. et belges, 135.000.- TTC, Tel. +33699481018

■ **Nondkeil (Ottange), maison**, chauff. gaz, terrain 5 ares, habitable de suite, en pierres de taille, compr. 2 appart. indép. 2 ch., salon cuis. chaque appart., 4 caves, grenier aménageable, chaudière gaz neuve, toit neuf, jardin av. arbres fruitiers, à visiter, urgent, 5 km Rumelange (Lux.), le tt, 195.000.-, Tel. +33382850419

Nouillonpont (F), prox. frontière lux., terrain à bâtir, viabilisé de 10 ares, 26m de façade, b. exposition, 57.500.- ttc, Tel. +33382247186

■ **Ottange: appart.**, 80 m2, 3 ch., chauff. gaz, jard. 100 m2, 150.000.- TTC, Tel. 621385484

Ottange: maison de maître, 230 m2, 5 ch., chauff. gaz, terrain 5 ares, jard. 300 m2, terr., sans vis-à-vis, ne se situe pas dans un lôtissement, compl. rén., style maître, 1km de front., 370.000.-, **Tel. +33382505298**

■ **Paris: appart.**, 80 m2, 2 ch., chauff. collectif, refait à neuf, cuisine ouv. sur séjour, sdb baignoire balneo, WC sép., cours de tennis, secteur gare de l'est, 680.000.- TTC, Tel. +33623162783

■ **Pas de porte**, 90 m2, 2 vitrines, porte centrale, centre commune proche Thionville, possibilité toutes activités, Tel. +33382565727 ou +33602292608

Piennes (France): immeuble collectif 4 app. F3, 285 m2, chauff. gaz, terrain 8 ares, terrasse, pour investisseur, 71 m2 indépendants avec terrasse ou balcon, loués rapport 29.100.-/an, 400.000.- TTC, Tel. +33623391110

■ **Pierrepont (F-54620)**, 120 m2, 3 ch., chauff. fuel, terrain 3 ares, jard. 150 m2, terrasse, dble vitrage, greniers aménageables 50m2, près de Longwy, jum., tr.b.ét., lumineuse, grdes chambres (1 avec placards), sdb 13 m2, cuis. 14m2, 4 caves 60m2, 160.000.- TTC, Tel. +33382897196

■ **Port Grimaud: bel appart.**, 50 m2, 2 ch., terrasse, 1 ch séparée, mezzan. av. 2e ch + liv., belle vue sur canal, mer à 300m, 299.000.-, Tel. 26310052

■ **Pr. frontière Lux.: grange**, 800 m2, terrain 10 ares, toute en pierres naturelles, à 20m d'un étang, possib. 15 appart. de 100 m2 sur 3 niv. ou un superbe loft, 180.000.- TTC, Tel. 621192573

Proche front.: maison, 140 m2, 3 ch., chauff. él., terrain 6 ares, jard. 500 m2, '2006, terrasse, libre 4 côtés, 3 ch. + 1 bureau, cuis. semi-éq. (13m2), terrasse 30m2, garage 1 voiture +buand., 270.000.- TTC, **Tel. 661494900**

■ **Propriété de 1,30ha**, avec villa de 6 ch., avec ttes commodités et véranda + hangar à coté avec 6 box, à 1mn de Frisange, 860.000.-, Tel. 621253488

■ **Puttelange/Thionville: maison**, 3 km Mondorf/Bains, terr. 1,73 ares, constr. 1999, rdc: living/sàm (30m2), cuis. éq. (13m2), débar., WC sép., 1er ét.: 3 ch. (17m2, 13m2, 12m2), jolie sdb (7m2), bureau/débar. (15m2), dble vit., terrasse (32m2)/marquise, gge, emplac. ext., chauf. mazout, classe énerg. C, sit. calme (impasse), agences s'abst., 280.000.-, Tel. 691825129

■ **Pyrénées Orientales proche mer: belle maison**, 235 m2, 6 ch., 3 sdb, chauff. solaire, terrain 12 ares, jard. 500 m2, alarme, terrasse, avec un t3 indépend. pour recevoir amis ou locations saisonnaires, forage arrosag., possib. échange immobilier contre maison axe Metz/Thionville/Lux., date à convenir, 500.000.- TTC, Tel. +33684439284

■ **Remoiville (55): maison**, 133 m2, 4 ch., terrasse, 3 façades, ds quartier calme, 15 km de la frontière belge, dble vitrage, chauffage pompe à chaleur air/eau, Tel. +33329877361

■ **Rédange Lorraine France: maison ind.**, 88 m2, 3 ch., chauff. gaz, terrain 6 ares, terrasse, + s/sol, sur 6,67 ares de terrain, 5mn Esch/Alzette, 210.000.-, Tel. +33615860615

■ **Réhon (Longwy): appart. F4**, lumineux, balcon, dernier étage, cuis. éq., grd salon, s. à m. avec accès balcon, 2ch. avec placards, sdb, WC sép., dble vitrage PVC, volets roul. réc., chauff. centr. gaz, belle vue, prox. Auchan, front. L et B, libre, porte entrée él. et interphone, cave, grenier, faible charges, DPE: G, 89.000.-, gge + 15.000.-, Tel. +33620767409 ou +33382234427

Réhon, 500m Longwy: immeuble de rapport, 7 ch., logeur + 1 F2 + café avec licence 4, rapport locatif estimé 3.000.-/mois, tt bail non occupé, prix à disc., 250.000.-, Tel. +32485659682 ou +32483590894

■ **Russange: belle maison de village mit.**, 200 m2, 3 ch., chauff. gaz, terrain 4 ares, jard. 100 m2, terrasse, buanderie et véranda, ds rue calme avec immense pièce aménageable, vaste entrée, 3 caves, à voir, 220.000.-, Tel. 691190454

■ **Russange: maison avec piscine**, 165 m2, 4 ch., 2 sdb, chauff. gaz, terrain 5 ares, alarme, terrasse, piscine chauffée, 2 balcons, hall d'entrée, chauffage au sol partout, garage 2 voit., 483.000.- TTC, Tel. +33662432084

■ **Rustroff: maison rénovée**, 140 m2, + vergers (30 ares), 3km front., nombr. rangements, r.d.c.: cuis. éq., salon-s. à manger 36m², dressing, WC, buand., cave, 1er ét.: 4 ch., sdb (baignore + douche), WC ,gr. dressing, combles ent. aménageables (85m²), chauf. gaz de ville avec chaudière à condensat. Wiessmann (6 ans), dble vitr. (5 ans), isolation récente (2011) : ouate de cellulose, gr. cave voûtée, gr. terrasse (26m²), ADSL dégroupé(TV+internet+téléphone), DPE: D/E, prix négociable, 199.900.-, Tel. +33674420178

■ **Saint Cyprien: appart.**, 35 m2, 1 ch., chauff. él., vue mer, accès plage direct, prox. de ts commerces, activités multiples, très bon rapport locatif, 115.000.- TTC, Tel. +33629116977

■ **Saint-Charles: maison jumelée**, 3 ch., chauff. gaz, extension 18m2, DPE en cours, garage ext., jardin, 180.000.- TTC, Tel. +33611366815

■ **Saint-Supplet**, 200 m2, 4 ch., chauff. fuel, terrain 10 ares, jard. 500 m2, écurie et grange attenant, fermette mitoyenne à droite, habitation à gauche par écurie et grange de 200m2 environ, combles aménag., Tel. +33382897137

■ **Sancy, maison indiv. à rénover**, 147 m2, 4 ch., chauff. fuel, gd potentiel, prox lux., 6 pcs, rdc : 2 ch., sdb, salon, sàm, cuisine, wc ; étage : 2 ch. + 80 m² aménageable, jardin, garage, 130.000.- TTC, Tel. +33382216723

■ **Serémange-Erzange: maison**, 94 m2, 3 ch., chauff. gaz, terrain 2 ares, garage 2 voit., ent. rénovée, dv PVC, grde pièce 30m² carrelée, chambres avec parquet, proche école et commerces, 192.000.-, Tel. +33645741169

■ **Serrouvile, maison femette**, 185 m2, 3 ch., 2 sdb, chauff. fuel, terrain 25 ares, terrasse, cuis. éq., grenier, garage, parking, à 15 km d'Esch/alz.: tranquilité, chemin accès privé, complètement rénovée, 270.000.- TTC, Tel. 621293067

■ **Sierck-les-Bains: ancien moulin**, 176 m2, 4 ch., chauff. fuel, terrasse, pour investisseurs, tr. grde maison avec un F7 et un F2, poss. de créer un logement supplémentaire, 245.000.- TTC, Tel. +33382836487

■ **Sierck-les-Bains: corps de ferme**, 110 m2, 3 ch., chauff. bois, terrain 60 ares, 12 kms frontière, compr. maison à rénover, nombr. dépendances, écurie, prairie, 280.000.- TTC, Tel. +33382501777

■ **Sud de la France: maison**, 130 m2, 3 ch., 2 sdb, chauff. él., terrain 510 ares, terrasse, avec spa jacuzzi chauffé 5 pers., pouvant être div. en 2 appart.: 1x t3 + 1x t2 (avec 2 cuis. éq.), 535.000.- TTC, Tel. +33494298271

■ **Talange: maison**, 115 m2, 3 ch., plein centre, prox. écoles, commerces et ttes commodités, accès autoroutes (A31/A4), 30 min du Lux. et 15 min de Metz, s-sol, rdc, étage et combles, donnant sur jardin arr., 3 grdes ch. + bureau, garage 2 voit., remise et grenier aménageable, 180.000.- TTC, Tel. +33667995788

■ **Terrain à bâtir**, 10 ares, plat et arboré, avec c.u positif, libre de construction, 20km de Esch, 120.000.- ttc, Tel. +33623904457

■ **Terrain à bâtir**, 72 ares, proche front. Lux., All., constructible sur la totalité, viabilisé à l'entrée, 720.000.-, Tel. +33667838155

■ **Terrain à bâtir 20mn de Schengen**, 6 ares, terrain proche front., pour personne aimant vivre au calme et à la campagne, 50.000.- ttc, Tel. +33382501777 ou +33672723302

■ **Terrain constructible**, 33 ares, loi scellier, dans un environnement boisé et exceptionnel en mitoyenneté du château Raty et son magnifique parc, vue dégagée, à 3 km du Lux., à 2 pas du futur golf de Longwy, possib. d'édifier un ou plus. immeubles, visite du terrain possible, 400.000.- ttc, Tel. 2650521

■ **Terrain constructible**, 35 ares, non viabilisé, pres du Lux., 220mx15m, à voir, 5.000.- ttc, Tel. +33674295509

■ **Terrain en friche plat**, 42 ares, cse retraite et départ, non inond., bordure départ., façade 40m., prof. 100m. env., sans viab., bordé par ruisseau en partie boisé, prox. terrain camping et Dun/Meuse, front. lux. et belg. +/- 35km, acces. facile, conviendrait à prof. ou invest., pr terrain de loisirs, commod. à prox., 3,8.-/m2 ou faire offre, 15.960.- ttc, Tel. +33369403003

■ **Terrain frontière Frisange**, 8 ares, hors lotis. pour Lux. ou front., maison jumelée ou individuelle, libre de constructeur et des 4 côtés, Tel. 621492979

■ **Terrain prox. front. lux.**, 19,5 ares, Launstroff: particulier, situé à 10 min de Schengen (Lux.) avec accès autoroutes et à 10 min de Mertzig (Allemagne), terrain hors lotis. et viabilisé, 21m. de façade, prix à disc., 87.000.- ttc, Tel. +33960036412

■ **Terrains à bâtir**, 9 ares, secteur Kedange-sur Canner, faire propos., dans village tranquille 130 habitants, Tel. +33382823712

■ **Thil, maison de maître**, 300 m2, 4 ch., chauff. gaz, terrain 7 ares, jard. 500 m2, terrasse, rare: idéal prof. libérale, superbe demeure, proche frontière lux., grand jardin et parking, 400.000.- TTC, Tel. 691300203

■ **Thionville, appart.**, 45 m2, 1 ch., chauff. él., veranda logia, cave, résidence calme, commerces de proximité 10 mn à pieds du centre ville, 112.000.-, Tel. +33644900423

■ **Thionville/Elange: pavillon indiv.**, 111 m2, 3 ch., chauff. él., terrain 6 ares, alarme, terrasse, sous-sol aménagé, secteur Kinépolis, prox. imméd. échangeur A31 et commerces, gge 2 voit., prestation de qualité, 330.000.-, Tel. +33683972848

■ **Thionville: appart. F3 ent. rénové**, 55 m2, dans immeuble des années '60 bien entret., 3ème ét. sans ascens., pas de frais de co-propr. à prévoir, 1 gr. ch., 1 pet. ch. toutes 2 avec parquet, salon-s. à m. ouvert sur cuis,éq., balc. pl. sud, grenier, cave, chauf. électr., dble vitr. PVC et volets roulants (2009), carrelage dans les pièces, rénové en 2007 y compr. électr. et plomberie, immeuble calme, parc arboré et cloturé, park. privé, photos sur demande, agences s'abst., DPE: C, GES: F, 115.000.-, Tel. +33622341064

■ **Thionville: bel appart. F3**, quart. poste, dans résid. années '60, entrée, cuis. 7,3m2, salon séjour 14m2, 1ch. 11m2, sdb, WC, balc. 7,4m2 donnant sur parc arboré et gges, cave, gge 13m2, pas de frais de coproprr. à prévoir (fenêtres dble vitr. et volets récents, entret. ascens. et chaudière en cours de remplacem.), photos dispos. sur demande, agences s'abst., DPE: F, GES: G, 120.000.-, Tel. +33662320229

■ **Tiercelet: terrain à bâtir**, 8 ares, non viabilisé (viabilisation 10.000.- max.), faire offre, 40.000.- ttc, Tel. +33622793101 ou +33613131281

■ **Tressange, maison**, 180 m2, 4 ch., chauff. gaz, terrain 1050 ares, jard. 1050 m2, cuis. éq., cave, grenier, gge, proche luxembourg, quartier calme, commerces, écoles, autoroute à proximité, 240.000.- TTC, Tel. +33660464419

■ **Trieux (F): maison**, 140 m2, 3 ch., 2 sdb, chauff. gaz, terrain 4 ares, terr., gren., c.éq., park. ext., calme, à +/- 23 km. d'Esch/Alzette et de Dudelange, entièr. rén. en '07, libre 3 côtés, 250.000.-, Tel. +33382338205 ou 691628792

■ **Tucquegnieux (54) app. RDC**, 112 m2, 2 ch., chauff. él., jard. 30 m2, terrasse, bar en chêne restauré en cuisine us donnant sur 1 gde pièce de vie, salon insert à bois, ds petite copropriété calme, 120.000.- TTC, Tel. +33616546377

■ **Tucquegnieux: maison**, 140 m2, 3 ch., chauff. fuel, terrain 9 ares, jard. 900 m2, terr., 2 gges + indép., chauff. fuel et bois, dble vitr. et volet roulant, 162.000.- TTC, Tel. +33655056116 ou +33952510976

■ **Vaux Warnimont:maison indiv.**, 135 m2, 3 ch., chauff. bois, terrain 7 ares, terrasse, grenier, sous-sol, garage, chauffage neuf + fenêtre triple vitrage, 3km des frontières, 260.000.- TTC, Tel. +33609415526

■ **Verdun: bar brasserie**, 180 m2, 4 ch., chauff. gaz, terrasse, proche lycée et écoles dans quartier calme, activité de jeux de grattage, bar et restauration rapide, 40.000.-, Tel. +33329862734

■ **Verger**, 14 ares, cloturé, bien situé, en lieu sec hiver comme été, non constructible, 5.000.- ttc, Tel. +33615441223

■ **Verger/terrain**, 14 ares, à Fresnois, noyer, prune, poire, pomme, crédit poss. si sérieux, 7.500.-, Tel. +33382392334

■ **Villerupt**, 120 m2, 3 ch., petite résidence de 2 app., tr. calme, excel.ét., carrel., chauff. gaz, dispo. rapid., 132.000.-, Tel. 621312561

■ **Villerupt (F): maison ent. réno.**, 75 m2, 3 ch., chauff. gaz, jard. 25 m2, terrasse, aucun travaux à prév., chaudière gaz neuve, 5 km front. lux., prix à disc., 135.000.- TTC, Tel. +33608113842

■ **Villerupt (Fr), appart. F4 RDC**, 76 m2, 2 ch., chauff. gaz, ent. rénové, cuis. éq., cave, photos sur demande, 120.000.- TTC, Tel. +33627382701

■ **Villerupt : maison**, chauff. gaz, 5 pces + cuis. éq., DV, pas de travaux à prévoir, prox. centre ville, école et du Luxbg, DPE : E, 115.000.-, Tel. +33688672409 de 9-20h

■ **Villerupt Cantebonne, garage**, avec mezzanine, quartier Balzac, Tel. +33382912152

Villerupt Cantebonne: villa, 195 m2, 4 ch., 3 sdb, chauff. gaz, terrain 8 ares, jard. 400 m2, terrasse, libre de 4 côtés, clôturé et entièrement aménagée dans style moderne, 480.000.-, **Tel. 661373937**

■ **Villerupt, appart.**, 70 m2, 2 ch., chauff. gaz, lumineux, dble vitr., gge, résid. calme, chauffage gaz, dispo oct. 2012, prix à disc., 110.000.-, Tel. +33630455461

■ **Villerupt, maison jumelée**, 90 m2, 3 ch., chauff. gaz, jard. 226 m2, cuis. éq., terrasse, cave, gge, quartier très calme, proximité écoles et frontière, pas d'agence, 125.000.- TTC, Tel. +33667814022

■ **Villerupt: appart. à rénover**, 90 m2, 2 ch., chauff. él., chauffage et plomberie faits, dble vitr. PVC, reste électr., revêtements de sol et embellissements, 59.900.- TTC, Tel. +33762130991

Villerupt: maison, 110 m2, 3 ch., chauff. gaz, terrain 6 ares, jard. 2 m2, 5 pieces, caves 160m2, 2 garages extér., garage 2 voit. intér., cour et jardin, 190.000.- TTC, **Tel. +33680862964 ou +33382892076**

■ **Villerupt: maison avec extension**, 3 ch., chauff. gaz, terrain 3 ares, terrasse, rue calme, voie sans issue, bien entrete., aucun trav., fenêtres PVC dble vit., 200.000.- TTC, Tel. +33382890343

Villerupt: maison mit. rénovée, 120 m2, 3 ch., chauff. gaz, cour, convient pour famille, façade neuve, bonne prestation, à proximité de tous commerce, écoles, docteur, 190.000.-, **Tel. +33620032424**

■ **Villerupt: petite maison**, 120 m2, 4 ch., ayant tout d'une grande, petite cour arr. et petit jardin, 3km frontière lux., chauffage au gaz, 2 étages, 135.000.-, Tel. 691190454

■ **Villette 54260 (F) maison de village**, 85 m2, 2 ch., jard. 630 m2, 8kms front. belge et 20km front. lux., en pierre, actuel. f4, extensibles à 240m2, rdc: cuis. éq., salon/séjour, sdb, wc, gge, chauf., buand., combles aménageables 160m2, chaudière à granulés neuve haut de gamme, fenêtres pvc dble vit. avec volets roul. incorp. neufs, jard. non attenant, 99.000.- TTC, Tel. +32496135071

■ **Viviers sur chiers : maison**, 155 m2, 4 ch., 2 sdb, chauff. fuel, terrain 2 ares, cuis. éq., cave, grenier, garage, très jolie, au coeur d'un village à 15min des frontières, très faibles charges et aucun travaux à faire, 180.000.-, Tel. +33649810651

■ **Volmerange-les-Mines: appart. T2**, 58 m2, 1 ch., chauff. él., 2 pl. park. priv., dans petite copro. de 3 appart., refait à neuf, chauff. sol élec., dble vit., 1 km de la Gare, 123.800.- TTC, Tel. 661925727 ou +33617016409

■ **Volmérange: terrain à bâtir**, 9 ares, 9.05 ares sans contrat de construction, dans une impasse calme, 185.000.- ttc, Tel. 691242247

■ **Vosges: maison**, 120 m2, 4 ch., chauff. fuel, terrain 30 ares, 12 km de Gérardmer, station hiver/été, 126.000.- TTC, Tel. +33329514211

■ **Zoufftgen, maison**, 170 m2, 4 ch., 2 sdb, salon, sàm, cuis. éq., gge, bureau, 330.000.-, Tel. 514826

■ **Zoufftgen: maison**, 105 m2, 2 ch., chauff. él., terrain 4 ares, jard. 300 m2, 285.000.- TTC, Tel. 621434956

Recherche/Suche

■ **Rech. app.**, msn, F2/F3, tr.b.ét.g., y compris façade, de part. à part., ag. s'abst., situation, Gorcy, Longwy-haut, Mt s/martin-plateau, Cosnes & romain, Lexy, max., 170.000.-, Tel. 621720028

IMMO VENTE ACHAT BELGIQUE

■ **A 5km du Lux. près de Rombach: belle maison**, 180 m2, 3 ch., chauff. fuel, ossature bois, dans rue tr. calme (seul. 6 maisons) avec vue sur rivière, forêt/terrain 8,71 ares, terr., sous-sol: caves sous tt le bât

CREDIT PERSONNEL et tous motifs !
15000 clients 20 ans
www.sfb.lu
0032 63 38 08 30
De 8 h à 21h, 7j/7
ATHUS
2, rue de Rodange
St-VITH
Tél. : 0032 80 28 00 40
Uniquement sur rendez-vous
SFB

■ **Aubange: locaux commerciale**, 220 m2, terrain 6 ares, ou habitation bien situé, grde route 82.000 passage par jour, alarme, ag. s'abst., 150.000.- TTC, Tel. +32475249028

■ **Aubange: maison**, 300 m2, 4 ch., chauff. fuel, jard. 500 m2, 1 km Lux., terrasse, peut convenir pour une profession liberale ou commerce, partiel. rénovée, 2 gges, grd grenier 119m2, 219.000.-, Tel. +3263370767 journée ou +3263388996 apr. 18 hrs

■ **Aubange: maison 3 façades**, 240 m2, 4 ch., chauff. fuel, terrain 2 ares, jard. 32 m2, 295.000.-, Tel. 691501365

■ **Aubange: maison mitoyenne**, 110 m2, 3 ch., chauff. fuel, terrain 3 ares, salon, s.à m., sdb, cuis., buand., grenier aménag., gge, quartier tr. calme en plein centre du village, tte commodité autour à pied, 180.000.- TTC, Tel. +32494448725

Côte belge, Blankenberge: appart., 80 m2, 2 ch., digue, terrasse, 20m de la plage, 275.000.-, Tel. +32475546000 ou +32497480549

■ **Fauvillers: 40min. Lux.-Ville: belle maison de campagne**, 180 m2, 3 ch., chauff. fuel, pour amoureux de la nature, pêche, chasse, ski de fond en hiver, 260.000.-, Tel. +3263455389

■ **Friterie**, isolée et équipée, Tel. +32463222037

■ **Gennevaux-Musson: magnif. terrain à bâtir**, 8 ares, orientation sud, poss. msn jum., (27m façade), eaux, égouts, électr., dans un charmant village sans pollutions électroma, 115.000.-, Tel. +3263386202

Longuyon (M.-M) prox. gare: immeuble de rapport, anc. hôtel (900m2), à rénover, actuel. restaurant/brasserie (300m2), comp. 3 grdes salles + grde cuis. prof., 12ch. + logement privé, park., convient à pension de famille ou immeuble à logements multiples (studios pour navetteurs, gare SNCF à 40m), libre à l'acte, 550.000.-, Tel. +32479742804

■ **Marbehan (BE) maison 4 façades**, 2 ch., terrain 10 ares, terrasse, proche commerces Habay/Marbehan et gare, 35 min Lux.-Ville, visite sur rdv, pas de frais d'agence, 145.000.-, Tel. +3263226272

■ **Messancy (Belgique), app.**, 72 m2, 1 ch., chauff. él., terr., endroit calme, bien situé à quelques km de la front. Lux., grd sal. + s. à m., sbb avec douche hydro, c.éq., balc., cave, place de park. privé, chauff. électr. bi-horaire à faible consom., 115.000.-, Tel. +32498623005

■ **Messancy, maison 4 façades**, 180 m2, 5 ch., chauff. fuel, terrain 13 ares, cuis. éq., gge, park. ext., sit. calme, à 10mn de l'autoroute, écoles à 2mn, hypermarché à 5mn, prix à disc., 330.000.-, Tel. 691201100

■ **Mobilhome 2 ans**, 2 ch., place pour voiture et un chalet avec machine à laver et séchoir incl., parabole nve, 48.000.-, Tel. 621467889

■ **Mon Idée: villa**, 260 m2, 6 ch., 2 sdb, chauff. fuel, 5 min. E411 et E25, beau potentiel (étang, 2 places à bâtir, box. terrain arboré) dble garage (3voit.), caves, Tel. +3261278789

■ **Neufchateau, maison rénovée meublée**, 100 m2, 2 ch., chauff. fuel, petite cour av. pavés au bord d'une petite rivière, prête à vivre, cuis. éq. frigo/congél., tv, lect., cave, grenier, cheminée, 110.000.- TTC, Tel. +32476765114

■ **Ostende: appart.**, 112 m2, 3 ch., 2 sdb, chauff. fuel, terrasse, spac., meublé (mob. neuf), 2 sdb, c.éq., grd séjour, chauff. fuel, terrasse, 4e et dernier étage, ascenseur, 180.000.-, Tel. +3263412642

■ **Pâture**, 3ha 9a, avec place à bâtir et ruisseau, 10km de Bastogne, 15km de Martelange, 150.000.-, Tel. +3261266367

■ **Reuland: fermette**, 130 m2, 4 ch., chauff. fuel, terrain 3 ares, jard. 10 m2, terrasse, grdes dépendances aménag. en habitation, située dans le beau village près des 3 front. (Bel.-Lux.-All.), 100.000.-, Tel. +3226539181 ou +32479126249

■ **Rochefort (Belg.): maison**, 220 m2, 3 ch., chauff. fuel, terrain 6 ares, jard. 300 m2, terrasse, piscine intér. chauf., 380.000.-, Tel. +32478472582

■ **Saint-Mard (Virton) maison**, 141 m2, 3 ch., chauff. fuel, terrain 16 ares, jard. 1450 m2, gar./buand., carport, mezz. (bureau), cit. eau pluie rac./wc + ll, potag./verger, supermarché prox., 20' front. lux., 5' France, 249.000.-, Tel. +32499990569

■ **Signeulx (B): terrain**, 13 ares, sit. calme, 65.000.- ttc, Tel. +33631151694 ou 621553188 ou 691801188

■ **Signeulx: terrain à bâtir**, 15 ares, juste un peu de déboisement à faire mais bonne possib. pour construire à son goût, bien agencé, 100.000.- ttc, Tel. 661571717

■ **Sterpenich: terrain à bâtir plat**, 9 ares, 15x17m, situation calme, 159.000.- ttc, Tel. 691316191

■ **Terrain**, 90 ares, dont 25ares terrain à batir, Tel. +32477512482

■ **Terrain + caves fermées**, 16 ares, permis de bâtir, plan maison contemporaine, frais architecte compris, maison de 140 m2 au sol, caves fermées, 125.000.- ttc, Tel. +32487440699

■ **Terrain à bâtir**, 8 ares, 20m de façade, pas de prescriptions particulières (tout type de construction) poss. d'agrandir la surf., 45.000.- ttc, Tel. +3261278789

■ **Terrain à bâtir**, 9 ares, pour maison 3 façades, 16m. de large, prix à disc., Tel. 621436763 ou +3263219109 ou +3263236426

■ **Terrain à bâtir**, 9 ares, entièrement loti., exposition sud arr., endroit tr. calme, proche autoroute E411, école, prix à disc., 80.000.- ttc, Tel. +3263227643

■ **Terrain à bâtir**, 9 ares, largeur 20m, orientation façade s-e, sit. tr. calme, équipé en eau électr., tél. et égouts, 125.000.-, Tel. +32471107615 apr. 18h30

■ **Terrain à bâtir pentu**, 20 ares, nouv. quartier, voirie équipée, vue panoramique vers forêt, latérale vers centre ville et château Bouillon, agence s'abst., 40.000.-, Tel. +32497459308

■ **Vance (B): maison**, 100 m2, 3 ch., chauff. fuel, terrain 1 ares, jard. 99 m2, 2 gges, serre, buand., 159.000.- TTC, Tel. +3263455917

■ **Villers-sur-Semois: terrain à bâtir**, 8 ares, rue Saint Martin, 90.000.-, Tel. +3263411472

■ **Wolkrange: maison**, 4ch., gge, sdb av. baignoire et douche, 2 wc, gr. terrasse et jard., 320.000.-, Tel. 621549012

Recherche/Suche

■ **Ch. terrain**, avec hangar, étable, front. Lux., Martelange, Bastogne, étudie toute offre, Tel. 691564932

IMMO VENTE ACHAT ALLEMAGNE

■ **66663 Merzig-Weiler: maison jumelée**, 100 m2, 3 ch., 45km, 30min. Bettembourg, cuis.éq., sdb, cave, terrasse 25m2, jardin, garage 2voit., 89.000.-, Tel. 621506343

■ **Baugrundstück Roth an der Our**, 19 ares, sehr schön, ruhig gelegen, in Grenznähe zu Lux., für 1 oder 2-Familienhäuser von Privat, 135.000.- ttc, Tel. 691713241

■ **Beuren: schöner Bauplatz**, 6 km von Remich, 6,68 Ar, direkt bebaubar, 83.500.-, Tel. 691650299

■ **D-Heidenburg**, 230 m2, 3 ch., 2 sdb, chauff. fuel, terrain 3 ares, jard. 1 m2, réaménagé en 1966, 105.000.- TTC, Tel. 621352327

■ **D-Wallendorf: Einfamilienhaus**, 101 m2, 2 ch., 2 Schlafzimmer, Ebk, Abstellraum, Keller, Dachgeschoß und Nebengebäude, PKW-Unterstellplatz + Stellplätze, 195.000.-, Tel. 621750236 ou 691918936

■ **EFH in Weiten**, 130 m2, 2 sdb, chauff. fuel, Terrasse, ca. 130m2, '96, kompl. umgebaut, Dach, Terrasse, Studio-Sauna, v. privat, 75.000.-, Tel. +496865911030

■ **EFH Weiten**, 450 m2, 2 sdb, chauff. fuel, terrain 13 ares, Alarm, Terrasse, Teich, Schwimmbad mit Sonnenkuppel, u.v. Filter, alleinstehendes Efh. Doppelgar., Sauna, Fitnes-, Partyraum, Balkon, Dach ausbaufähig, Keller bewohnb., 420.000.-, Tel. +496865911030

■ **Freistehendes Haus in Arzfeld**, 130 m2, chauff. fuel, jard. 400 m2, Terr., Busverbindung alle 2 Stunden nach Marnach, Ettelbrück, Lux., 95.000.-, Tel. 621240057

■ **Freudenburg, 15km Remich: bungalow**, 201 m2, 3 ch., 2 sdb, chauff. él., terrain 7 ares, jard. 400 m2, terrasse, chauffage: pompe à chaleur, plein pied, + 80m2 combles à terminer, chauffage au sol, classe énerg. bb, 335.000.-, Tel. 661160843

■ **Freudenburg: Baugrundstück**, 8 ares, 8 Ar, sehr ruhig gelegen, 15 km von Lux. entfernt, 78.000.-, Tel. +491713677513

■ **Grenznähe: Haus**, 160 m2, 6 ch., chauff. fuel, terrain 670 ares, jard. 300 m2, Alarm, Terrasse, Backofen, Räucherhaus, Wirtschaftsfläche, 195.000.- TTC, Tel. +49658168888

■ **Grundstück**, 9 ares, herrliches Baugrundstück in ruhiger Lage mit unverbaubarer Aussicht. 20 Autominuten von Remich, 53.000.-, Tel. +496582992400

■ **Irrel/Niederweis: superbe terrain**, privé pour villa ou maison jum. d'une surf. tot. +/- 52.3 ares, dont 15.32 ares à bâtir, terrain sans contrat de const., avec tt raccord., 2km Irrel, 8km Echternach, 40km Lux.-Ville, petit village tr. calme, 142.000.-, Tel. 621243333

■ **Kompl. renov. Haus**, 4 ch., 3 sdb, chauff. fuel, terrain 7 ares, Alarm, Terrasse, neue off. Küche Bodenheiz., 348.000.- TTC, Tel. +496550928748 ou 661266816

■ **Konz: maison**, 135 m2, 4 ch., chauff. gaz, terrain 3 ares, cuis. éq., terrasse, grenier, (terrain jumelée de 2,8 ares poss. avec la maison pour 50.000.-), 289.000.- TTC, Tel. 661858061

■ **Losheim am See**, 3 ch., chauff. fuel, terrain 5 ares, terrasse, dispo. de suite, sans frais d'agence immobilière, agences prière de s'abstenir, 135.000.-, Tel. 621185528

■ **Merzkirchen: EFH**, 438 m2, 2 sdb, chauff. fuel, terrain 12 ares, Terrasse, Schwimmbad, Sauna, ca. 9km von Lux., Doppelgarage, Einliegerwohnung, Balkon, Öl + Kamin, 329.000.-, Tel. +4917639515686

■ **Mettlach: Baugrundstück**, 12 ares, mit genehmigtem Bauantrag u. Bauplan für Stadtvilla, alle Anschlusse vorhanden, Preis nach V.B., 59.000.-, Tel. 691657557 ou 691532268

■ **Morbach: Reitanlage**, 176 m2, 6 ch., chauff. fuel, terrain 10000 ares, jard. 5000 m2, Terrasse, Gelegenheit, Reitanlage mit 2 Hallen (30x15m + 20x50m), 40 Boxen, 2 Reitplätze, 3 Ha Weide, 10 Ha Pacht möglich, 325.000.- TTC, Tel. +4967867447

■ **Nennig: maison**, 120 m2, terrain 2 ares, à rénover avec permis de construire, 70.000.-, Tel. +491726826759

■ **Nennig: Wohnung**, 116 m2, 3 ch., chauff. gaz, jard. 100 m2, Terrasse, Keller, Garage, großer Balkon, Badezimmer mit Wanne u. Dusche, sep. WC, sehr nahe an der Lux. Grenze, sehr ruhige, helle Wohnung, 219.000.-, Tel. 621382265

■ **Niedersgegen: maison meublée**, 150 m2, 3-4 ch.à.c., jardin, garage ou loyer 500.-, 130.000.-, Tel. 691823402

■ **Oberleuken / Perl**, 130 m2, chauff. gaz, terrain 10 ares, Freistehendes Haus, Garage für 3 Autos, Garten komplett umzäunt, für weitere Fotos bitte anfragen, 360.000.-, Tel. 621303231

■ **Orscholz: Haus**, terrain 5 ares, 6 Schafzi., 270.000.-, Tel. 661103089

■ **Perl (D): maison**, 166 m2, 3 ch., 2 sdb, chauff. gaz, terrain 4 ares, jard. 200 m2, terrasse, dressing, 245.000.- TTC, Tel. 590406

■ **Perl-Besch (Allem.): duplex**, 90 m2, 3 ch., 2 sdb, chauff. gaz, terrain 3 ares, possible achat garage hors du prix d'achat, balcon 6m2, chauffage sol, 240.000.-, Tel. 661792545

■ **Perlé**, 250 m2, 4 ch., 2 sdb, chauff. fuel, terrain 7 ares, jard. 600 m2, alarme, terrasse, feux ouvert, TV et réseau dans ttes les pièces, cuis. 39m2, basse énergie, leds partout, tranq. fin de village, nouv. const. écono., 750.000.- TTC, Tel. 621360892

■ **Roth an der Our: beau terrain à bâtir**, 8 ares, ensoleillé, sans contr. de constr., proche de Vianden 4 km et Diekirch 11km, 92.760.- ttc, Tel. 691230976

■ **Sinz/Perl: appart.**, 90 m2, 2 ch., chauff. fuel, 2 balc., prix à disc., libre de suite, 200.000.-, Tel. 691801214

■ **Vulkaneifel (Meerfeld): Haus**, 160 m2, 3 ch., 2 sdb, chauff. gaz, terrain 18 ares, Natursteinterrasse, schönangelegter Garten mit Naturhecke, Nutzgarten, Obstbäume, 15 Min. Autobahnanschluss, Tel. 691835938

■ **Waldweiler: freistehendes 2-Familien-Haus**, 6 ch., 2 sdb, chauff. collectif, 30km von Trier, Wintergarten, 4 Keller., Ölheiz., Doppelgarage, ca.1000m2 Nutzfläche, ruhige Lage, Preis nach VB, 110.000.-, Tel. +496586992314

■ **Wasserliesch: Wohnung**, 125 m2, chauff. collectif, Einbauküche, 2 sep. Eingänge zur Wohnung, 2 grosse Schlafz., Abstellraum, gr. Wohn-/Essbereich, '08 komplett renoviert, 300.000.-, Tel. 661174700

IMMO VENTE ACHAT AUTRES PAYS

■ **Amares (Portugal): grde maison**, 435 m2, 8 ch., 8 sdb, chauff. él., terrain 1400 ares, jard. 500 m2, alarme, terrasse, piscine, maison avec 3 suites, piscine et 5 bungalows (studios), idéal pour location std, 385.000.- TTC, Tel. 351917264651

■ **Benfica do Ribatejo: maison**, 120 m2, 2 ch., 2 sdb, terrain 5 ares, jard. 300 m2, terrasse, sit. calme et possibilité d'aménager le grenier, installations électrique et sanitaire prêtes, 150.000.-, Tel. 691951681

■ **Bratislava: appart.**, 85 m2, 3 ch., terrasse, récemment rénové (cuisine, sol, fenêtre, chauffage), 130.000.- TTC, Tel. 691730213

■ **Dubai**, 80 m2, 1 ch., chauff. collectif, alarme, piscine, sauna, salle de sport, 2 jacuzzis, magasins, café et grande surface à pieds, réception et gardien 24/24, etc, 120.000.- TTC, Tel. +33698660592

■ **Espagne (près Benidorm): villa à 2 appart.**, 200 m2, 5 ch., 4 sdb, chauff. él., terrain 800 ares, jard. 700 m2, terrasse, pool privé, rénovée 2011, 430.000.-, Tel. 369076

■ **Floride, côte ouest: maison**, 3 ch., 2 sdb, chauff. él., terrasse, piscine, actuellement louée pour 1 an, à prox. de Fort Myers, chaleur assurée à l'année, 160.000.- TTC, Tel. 691930049

■ **Ibiza: belle maison de campagne**, 320 m2, 3 ch., 3 sdb, chauff. fuel, terrain 18 ares, jard. 4000 m2, terrasse, grande piscine, maison typique dans forêt de pins, calme, 10 min. de la plage, puits avec eau potable, 900.000.- TTC, Tel. 26103234 ou 621144510

■ **Italie (Lac de Côme): villa**, 300 m2, 5 ch., 2 sdb, chauff. gaz, terrain 10 ares, jard. 500 m2, terrasse, piscine, vue impren., prox. domaine skiable et du lac, à saisir, urgent, 550.000.- TTC, Tel. 691681990

■ **Leira-Portugal**, 55 m2, 1 ch., chauff. él., terrasse, super affaire, tr.b. appart., living av. balcon, cuis. éq., sdb, déb. 11m2, libre de suite, 38.500.- TTC, Tel. 621733274

■ **Lloret de Mar (Esp): maison**, à Costa Brava, 120m2, au prem. étage: 2 ch.à.c., 2 sdb, cuis. éq., salon + feux ouvert, chauf. à gaz, rdch: 2 ch.à.c., 1 sdb, cuis. éq., débarras, gge, jardin, terrasse, double vitrage PVC, dans endroit tr. calme, 10 min du centre ou plage, 225.000.-, Tel. 621192054

■ **Mallorca: duplex**, 120 m2, 4 ch., 3 sdb, chauff. él., terrain 1 ares, jard. 38 m2, terrasse, piscine, sauna, fitness, squash, dans urban 1re ligne mer, accès direct plage port de plaisance restaurant commerce arrêt bus à quelques pas, 395.000.- TTC, Tel. 621725887

■ **Ngaparou Sénégal**, 120 m2, 4 ch., 2 sdb, terrain 500 ares, jard. 400 m2, terrasse, situé à 300 m de la plage, belle villa au calme, prox. commerces, restaurants et loisirs, 150.000.- TTC, Tel. +33442228912

■ **Portugal Leiria: tr. b. appart.**, 60 m2, 1 ch., spécial investisseurs, av. hall, cuis. éq., liv. + balcon, sdb, grd débarras, à saisir, 39.500.- TTC, Tel. 661582121

■ **Portugal terrain 296,2m2 à Cascais**, constr. possible, Bairro dos Lameiros, Bicesse, Alcabideche, Tel. 691548806

■ **Portugal-Curia: studio**, 35 m2, pas loin du domaine thermal, 20.000.- TTC, Tel. 691804561

■ **Quarteira (Portugal): maison**, 90 m2, 2 ch., chauff. gaz, terrain 110 ares, jard. 6 m2, terrasse, 600m, plage, 50MT2 commerce nécessaire et 150m pharmacie locale, 189.000.- TTC, Tel. 691553412

■ **Région Figueira Da Foz: maison à rénover**, 250 m2, 2 ch., jard. 1650 m2, av. annexes, eau courante et électricité prix à disc., 38.000.- TTC, Tel. 621146513

■ **Riad en plein coeur de la vieille ville à Marrakech**, 300 m2, 5 ch., 5 sdb, terrasse, vue sur l'atlas, 300.000.-, Tel. +33677599740

★**Roumanie Constanta: belle maison**, dans ville touristique à côté de la mer noire, terrain 600m2, 2ch., sdb, cuis., salon, gr. jardin, prix à disc., annonce sérieuse, 27.000.-, Tel. 661141125

■ **Sénégal**, 1000 m2, dans parc de loisirs de 6 hectares, concession de 10 ans pour restaurant ou discothèque, sur axe principal, 150.000.- TTC, Tel. +33442228912

■ **Ungarn: Haus mit grossem Grundstück**, u. Bauplatz, 40.000.-, Tel. 691709320

■ **Ungarn: Ranch**, 1,2ha, umzäunt, Wald, See mit Insel, Strom + Wasser, Gps: 46.617883,19.908255, 55.000.-, Tel. 621245994

■ **Vale de Cambra - Portugal: maison**, 218 m2, 4 ch., 3 sdb, chauff. solaire, terrain 350 ares, jard. 2 m2, terrasse, maison baisse consommation, 325.000.- TTC, Tel. 691120840

■ **Warrang, Sénégal: maison**, 4 ch., 3 sdb, terrain 800 ares, terrasse, piscine 11m/5m, annexe pour gardien, grd séjour, belle grde maison, située au calme, à 5 min. de la plage, 5 min. de la route, possibilté de recevoir les photos sur demande, 160.000.- TTC, Tel. +32473608780

IMMO LOCATIONS LUXEMBOURG

MAISONS HÄUSER

■ **Athus: maison de maître**, 4 ch.à.c., 1.200.-, charges non comprises, Tel. 691371337

■ **Capellen Nachmieter gesucht!**, chauff. bois, ehemaliges Bahnhaus mit Garten in der Grünzone, als Weekend nutzbar, 210.-, Tel. +49157788479 17

■ **Differdange: maison**, 4 ch., cuisine, living, WC, s.d.b., cave, jardin, Tel. 691672367

■ **Dudelange: fonds de commerce**, 4 ch., pour café, entièrement rénové, nouvelle cuisine, terasse, 4 appart., 70.000.-, Tel. 621653470

■ **Esch-Sûre: grange avec place**, poss. avec +/- 1 ha, 310.-/m2, 265.-, Tel. 621178239

LOCATION CAMIONETTE, LOCATION DE CAMIONETTE A PARTIR DE 70€ AVEC 100 KM INCLUS, **Tel. 621247765**

■ **Maison à Munsbach**, 135 m2, 6 ch., chauff. gaz, verkehrsgünstig gelegen zu Autobahn, Bahn und Bus, direkt gegenüber Schule, großes Studio unter Dach, 1.875.-, Tel. 355581

■ **Michelau Ferienhaus in Südlage**, 52 m2, terrain 4 ares, Terrasse, Gasheizung, sehr renovierungsbedürftiger Bungalow, Alleinlage am Ortsrand an asphaltiertem Weg gelegen. 3 Monate Kaution. Zugang zu Fotos per email bei sms-anfrage., 200.-, Tel. 691835803

■ **Reiland: Gartenhaus + 5 Ar**, chauff. bois, massiv gebaut, an asphaltiertem Weg gelegen. Miete, 115.-, Tel. 74907491

■ **Remich: kleines landwirtschaftliches Gebäude**, ohne Wasser/Strom, mit umliegenden Obstgarten (Bongerten) u. Garten, total 24 Ar, geeignet für Hobby-Gärtner, Tel. 621690668

Recherche/Suche

■ **Ch. hangar (fermette)**, à prix raisonnable, Tel. 661160562

■ **Ch. maison**, min. 2ch., env. sud du Lux., garage, jardin, avec option achat, même si trav. à faire, max. 1.200.-, Tel. 691310163

■ **Ch. maison ou appart.**, dans le nord ou région Ettelbrück, couple un enfant, 900 a 1000 €, Tel. 661413373

■ **Esch: ch. pet. maison**, avec jardin, +/- 1000.-, Tel. 621242187

■ **Famille ch. appart. ou maison**, av. 3 ch., zone Mersch, Ettelbruck, Tel. 691207547

■ **Mertert: s. Haus**, 3-4 Schlafzi., max. 1.300 .-, von Privat, Tel. 691300416

■ **Rentner, Nicht-Raucher u. Nicht-Trinker. mietet kl. Haus o. Chalet**, mit Wiese, 1 bis 1.5 Ar, Tiere erlaubt, in Bettborn, Platen, Mondercange, Esch/Alzette, Lallingen od. Foetz, max. 750.-, Tel. 621663015

■ **S. Wochenendgrundstück o. Schreber-Garten**, Pachtgarten, mit Gartenhaus, Wasser u. Strom, Umgeb. Trier, Tel. 621667670 ab 17 Uhr

■ **Walferdange et alentours**, 3 ch., chauff. gaz, ch. maison ou appart., pour famille recomposée, rdc, avec jardin ou terrasse, 600.-, Tel. 661105640

CHAMBRES ZIMMER

■ **A Luxembourg**, dame âgée ch. dame port. salariée pour habiter chez elle, (à 15 km du centre), Tel. 27998302 apr. 20h

■ **Differdange: chambre 18m2**, dans maison privée, 500.- charges incl., Tel. 621453917

■ **Differdange: chambre dans maison privée**, 18 m2, libre au 01/09/12, 500.- charges incl., Tel. 621453917

■ **Eichen: 2 chambres**, Tel. 621623107

■ **Esch/Alzette: chambre meublée**, 2 ch., chauff. gaz, avec internet, WC, cuisine commune, gare à 200m, 520.- TTC, Tel. 621471210

■ **Lux-ville centre: chambre**, 1 ch., buanderie, nettoyage hebdomadaire, 1 mois garant., pour étudiants ou stagiaires, 650.- TTC, Tel. 621191855 contact seulement par sms

■ **Lux.-gare: chambre lumineuse**, dans résidence calme, charges comprises, 650.-, Tel. 621548365

★**Lux.-Howald: belle chambre meublée**, exc. ét., propre, kitchinette indiv., TV, internet, jardin, courte durée poss., 650.- TTC, Tel. 621613554

■ **Luxembourg**, chambre dans maison famil., pers. non fum., 1 mois de loyer + 1 mois de caution, max. 4 mois, 1.000.-, Tel. 691544658

■ **Luxembourg: chambre**, 18 m2, avec douche et lavabo, 2 mois de garantie, 500.-, Tel. 24527446

■ **Luxembourg: chambre**, dans une maison familiare, pour personne seule et non-fum., 500.-, Tel. 691544658

■ **Obercorn: chambre**, (adresse), (pas pour rmg), 350.-, Tel. 26591084

■ **Suche seriöses möbliertes Zimmer**, mit Kochgelegenheit, evtl. Studio, etc., Bad u.s.w. Fam. od. privat, +/- 400.-, in Belvaux, Soleuvre, Esch, Rumelange, Tel. 621314742

Recherche/Suche

■ **Ch. à louer chambre**, pour 2 pers., Tel. 691655726 ou 691876620

■ **Ch. chambre**, à Lux.-ville, Tel. 621180803

■ **Ch. chambre ou appart.**, 300.- à 500.-, Tel. 691728239

■ **Ch. chambre, petit studio**, Tel. 661720414

■ **Cple ch. chambre**, alent. Lux., tr. urgent, Tel. 691609796

■ **Designerin sucht Zimmer, Studio, Atelier**, Lagerraum usw. in Lux.-Stadt oder Umgebung, private Nutzung, günstig, Tel. +4915785709173

■ **Emg. Réimech: s. Zëmmer**, Tel. 621428361

■ **Etudiant ch. chambre à louer**, Tel. 691672829

■ **Etudiant ch. chambre à louer**, à Munsbach, Schrassig ou Oetrange pour un prix max. de 300.-, Tel. 691672829

★ **J.f. tr. discrète ch. chambre en colocation**, ou à louer, pour massage érotique, dans café, juste 1 mois de loyer, Tel. 661141125 à partir de mois de septembre

■ **J.h. ch. chambre à louer**, Tel. 691672829

■ **Jeune couple ch. petit appart.**, ou studio, Tel. 621193033

■ **Lux. Kirchberg et alent.**, recherche pour pratique du yoga entre midi local pouvant servir de lieu de pratique, Tel. 621194316

■ **Mann 54 sicht dringend**, miwwléiert Zëmmer, Cents, Howald, Lampertberg, Bouneweg, Merl, Hollerich, keng agence w.e.g., Tel. 621323334

STUDIOS

■ **Alzingen: studio meublé**, cuis.éq., sdb, 1ch., libre de suite, Tel. 368615 ou 621432484

■ **Athus: studio meublé**, 300m gare de Rodange, cuisine, s.d.b., chambre, salon, charges comp., caution 2 mois, 500.-, Tel. 691597759

■ **Esch/Alz.: studio rénové**, cuis.éq., jardin et buanderie commune, 90.- charges, 675.-, Tel. 691484819

★ **Esch/Alzette, Studio, 720.-, Tel. 26561815 Lux C Immo**

■ **Helmesange: studio**, 32 m2, chauff. gaz, av. c.éq., ag. s'abst., location locative 1.845.- + 1 mois de loyer 615.- un cdi est exigé, 535.- TTC, Tel. 691951681

■ **Kirchberg/Weimershof: studio**, 46 m2, 1 ch., terrasse, lumineux, ét. neuf, résidence moderne, pas de frais d'agence, dispo. oct., 860.-, Tel. 691102399

★ **Lux.-gare: beau studio**, 35 m2, ent. meublé et équipé, excel. ét., cuisine équipée, lave-vais., mach. à laver, sdb carrelée, courte durée poss., + charges, 850.-, Tel. 621613554

■ **Luxembourg: studio**, 1 ch., agence s'abst., contrat en cdi, libre au 1.09.12, 650.-, Tel. 691633245 ou 621141353

■ **Mersch, studio meublé**, chauff. fuel, toutes charges comprises, prerequis: un mois de caution, 650.- TTC, Tel. 691595538

■ **Rollingen-Mersch: studio meublé**, 30 m2, 1 ch., 1 pièce, sdd, cuis. sép., 600.- + 100.- charges, 600.- TTC, Tel. +33642487262 ou +33788051639

■ **Wecker: Lagerraum mit Toilette**, 30 m2, trocken, im 1. Stockwerk gelegen, nur SMS-Anfragen mit Emailadresse akzeptiert, 3 Monate Kaution + monatlich, 170.-, Tel. 41764533954

Recherche/Suche

■ **Ch. appart. ou studio**, pour salariée, à Munsbach, Shuttrange ou dans voisinage, pas sér. s'abst., disp. de suite, Tel. 691683131

■ **Ch. studio**, alent. de Lux.-ville, max. 800.-, Tel. 621180803

■ **Ch. studio ou appart.**, pour femme seule avec enf., urgent, Tel. 621772964

■ **Ch. studio ou appart.**, 1 chambre, Kayl ou Esch/Alz., de préf. par privé, Tel. 691677577 ou SMS

■ **Dame sérieuse ch. studio**, avec cdi, Lux.-ville ou Bonnevoie, +/- 600.-, tt compris, Tel. 691225972

■ **Femme ch. studio**, à Echternach, pas trop cher, prix max. 450-500.-, Tel. 691771939

■ **Rech. studio**, ou appart. 1 chambre, sur Kayl ou Esch, de préf. par privé, urgent, Tel. 691677577 ou sms

■ **S. Studio**, net ze deier, Echternach, Tel. 691771939

■ **S. Studio**, Umgeb. Echternach, 750.-, Tel. 621211564

■ **Sud du pays: ch. studio**, de privé à privé, Tel. 691651258

APPARTEMENTS 1-2 CH. WOHNUNGEN 1-2 Z.

■ **Athus (B): appart.**, 1 ch.à.c., 700.-, charges comprises, Tel. 621371337

■ **Athus: appart.**, 1 ch., compl. meublé, env. gare et école, électr., eau, chauffage compris, 750.-, Tel. 691684557 ou 621141268

■ **Athus: appart.**, 2 ch.à.c., 750.-, charges comprises, Tel. 621371337

■ **Baschleiden: appart.**, 67 m2, 2 ch., 2 sdb, chauff. fuel, terrasse, pizzeria 50m, arrêt bus 150m, 15km de Wiltz et Bastogne, 10km de n4, 750.-, Tel. 993504 ou 621244883

■ **Bonnevoie-Verlourenkost**, 60 m2, 1 ch., chauff. gaz, buand, app., b.ét., nouv. petite c.éq., triple vitr., proche gare, bus, centre avec ou sans meuble, charge 150.-, ag. s'abst., 1.150.-, Tel. 26480219

■ **Bridel-Kopstal: appart.**, 75 m2, 2 ch., compl. rénové, living, cuis.éq., sdd, triple vitr., chauff. au gaz neuf, emplacement extér., à 20m de l'arrêt de bus, libre de suite, 1.000.- + charges, Tel. 621294253

■ **Bridel-Kopstal: duplex**, 150 m2, living, cuis.éq., 2 sdb + 5 ch.àc., emplacement extér., chauff. au gaz neuf, triple vitr., 1.600.- + charges, poss. 2 familles colocation, Tel. 621294253

■ **Couple ch. app.**, région centre et nord Lux., 1 à 2ch., charges incl., 900.-, Tel. 691597869

★ **Diekirch + 18 km: appart. 2ch.**, cuis., sdb, salon, gge, park., libre de suite, 500.- + charges, Tel. +491711210231

■ **Diekirch: appart.**, 1 ch.à.c., gr. living, cuis. éq., gr. sdb, grenier, Tel. 808242

■ **Dippach-gare: duplex super moderne**, 92 m2, 1 ch., avec accès dressing, 2 petits balcons, cuisine ouv. sur liv., libre 01.10.12, charges 180.- agences s'abstenir, 1.200.-, Tel. 621163005

★ **ESCH-CENTRE**, 1 ch, cuis.éqp., salon, 890.- TTC, **Tel. C&L 265341**

■ **Esch/Alz.-centre: appart.**, 75 m2, 1 ch., charmant et lumineux, poss. louer gge, 1.200.- TTC, Tel. 621210010

■ **Esch/Alzette: appart.**, 74 m2, 2 ch., chauff. gaz, terrasse, situat. tranq., libre fin septembre, 970.- TTC, Tel. 621169433 ou 6522932 621469166 durant la journée

■ **Esch/Alzette: appart. neuf**, 1 ch., salon, cuis. éq., sdb, wc sép., débarras, gge 17m2, + charges 85.-, 1.000.-, Tel. 691300509

■ **Ettelbruck, appart.**, 65 m2, 1 ch., chauff. fuel, 1er étage, grande terrasse sud au calme avec superbe vue, garage, cave, dispo. 01/09/12, 800.-, Tel. 802239

■ **Ettelbruck: duplex**, 179 m2, 2 ch., 2 sdb, chauff. fuel, terrasse, parking intérieur 2 voit., plein centre, superbe vue, 1.500.-, Tel. 26880440

■ **Hayange: appart. F6**, 4 pces, chauff. au gaz, 4ème étage, prox. autoroute dir. Lux. à 2 min., proche ttes commodités, 580.- TTC, Tel. 691566035

■ **Howald: appart.**, 111 m2, 2 ch., 2 sdb, chauff. gaz, jard. 42 m2, agence s'abstenir, cuis.éq., terrasse, asc., cave, volets électr., park. int., 1.950.- TTC, Tel. 621293434

■ **Itzig: appart.**, 1 ch., ent. meublé, pour une pers., libre 1.09.2012, agences s'abst., 800.-, Tel. 621165873

■ **Kayl, quartier calme: appart.**, 77 m2, 2 ch., lumineux, terrasse, cave, jardin et garage, charges 200.-, 1.100.-, Tel. 691574156

■ **Limpertsberg: appart.**, 70 m2, 1 ch., chauff. gaz, balcon, nouv. construction (août '12), sit. tr. calme, 1.400.-, Tel. 621408652

★ **Linger**, app, 2ch, c.éq, liv, sdb, gge, jard, 900.-, **Tel. 26561815 Lux C Immo**

■ **Lux-Gaspérich**, appt., 50m2, 1ch., liv, cuis. éq., hall, libre de suite, 900.-/mois ch. inclus., 142, rue mühlenweg. nc, Tel. 621145037

★ **Lux.-Howald: bel appart.**, 75 m2, 1 ch., ent. meublé et éq., gd salon parquet, cuis. éq. avec lave-vais., sdb carrelée, terrasse, jardin, buand., courte durée poss., + charges, 1.190.-, Tel. 621613554

■ **Lux.-Neudorf: appart.**, 1 ch.à.c., cuisine éq., living, salle de douches, gge. int., terrasse, libre de suite, 1.150.-, Tel. 691121305

■ **Luxbg-Bonnevoie, appart. meublé**, 75 m2, 1 ch., situé au 1er étage comprenant hall d'entrée, living, cuisine, sdb, wc, garage, terrasse et cave, 1.000.-, Tel. 691588201

★ **MERSCH**, app 1ch., c.éq., sdb, park, 750.-, **AFIL Tel. 26810608**

■ **Mondorf-les-Bains**, 84 m2, 1 ch., chauff. fuel, cuis. éq., terrasse, entièrement meublé, cave, libre le 01/12/2012, 850.- TTC, Tel. 691237015

■ **Privat vermietet Wohnung**, 80 m2, für 1 bis 2 Pers., in einem kleinen Dorf, Zentrum des Landes, mit EBK, Bad, Living, Abstellraum, Schlafzimmer, Parking, Garage möglich, 800.-, + 125.-, Vorrauszahlung für den Verbrauch, sofort frei, Tel. 23639324

■ **Rollingen/Lintgen: appart.**, 45 m2, 1 ch., pas de frais d'agence, charges mensuelles 150.-, nouv. cuis. éq. + nouv. sdb, 750.-, Tel. 621320048

★ **Schouweiler app.**, 2ch., c.éq., liv., lib

www.LUXBAZAR.lu

■ **Ch. appart.**, 1 ch., région Differdange, Pétange, Rodange, etc., max. 800.-, Tel. 661612750

■ **Ch. appart.**, 1-2 ch., envir. Lux.-ville, Walferdange, Steinsel, Strassen etc., Tel. 691603077

■ **Ch. appart.**, 1-2ch., env. Lux.-ville ou sud du pays, Tel. 621180803

■ **Ch. appart.**, 2 ch., env. Esch, Schifflange, Dudelange, max. 800.- + charges, Tel. 691202753

■ **Ch. appart.**, 2 ch.à.c., Dudelange et alent., animaux, urgent, Tel. 621251140

■ **Ch. appart. à Esch ou Schifflange**, r.d.ch., avec jardin ou cour, min. 100m2, +/- 1000.-, Tel. 621242187

■ **Ch. appart. ou maison**, 2ch., garage, max. 1.000.-, Tel. 691547250

■ **Ch. appart. ou studio**, max. 600.-, charges incl., Tel. 691315437

■ **Ch. avec urgence appart.**, av. 2ch., gge si poss., prix max. 900.-, je paye 2 mois, Tel. 691544658

■ **Ch. petit appart.**, pr jeune couple (2 étudiants), territoire Lux., Tel. 691609796

■ **Ch. studio ou app. privé**, Tel. 691730544

■ **Ch.. app. à Bettembourg**, et alent., 2 ch., si possible 1.100.- avec charges, 1.100.- TTC, Tel. 691632905

■ **Couple avec 2 enf. ch. d'urgence**, appart. avec 2 ch. au sud du pays, travail [CDI), Tel. 621666536

■ **Couple ch. appart.**, 1-2ch., Tel. 661272892

■ **Couple ch. pet. appart.**, +/- 60m2, env. Berchem, Livange (commune de Roeser) ou Bettembourg, Lux.-centre, garage, avec garage obligatoire, max. 1.000.- TTC, Tel. 691703051

■ **Echternach u. nähere Umgeb.: Frau s. Studio**, kl. Schlafz., kl. Küche, kl. Salon, mit WC u. Dusche, dringend, max. 500.-, spreche kein Italienisch u. kein Französisch, Tel. 691771939

■ **Env. Ettelbruck: ch. appartement**, 2 ch. à c., salon, WC séparé, s.d.b., cuisine, grge ou place pour la voiture, balcon, urgent, jusqu'au 15 octobre, Tel. 691165322

■ **Ettelbruck/Diekirch**, ch. appart avec 1ch. au tour de 10km, max. 850.-, Tel. 691780923 ou 621670330

■ **Famille mit Baby**, sucht ruhige Wohnung in Luxemburg mit Balkon od. Terrasse, Kellerraum und 1 Parkplatz, gute Busanbindung Zentrum, max. 1.000.- inkl. NBK, Tel. 691588529

■ **Femme célibat., 2 enf.**, ch. appart. au centre-ville, av. 2ch., p. 09/12, max. 1.000.- TTC, Tel. 621662036

■ **Femme lux. ch. appart.**, région Est, Beaufort, Dillingen, Bollendorf, Wallendorf, etc, 650.- à 700.- avec charges., Tel. 691175788

★ **J.f. tr. sérieuse et discrète ch. appart. ou studio à louer**, pour massage érotique, 1 mois de caution et 1 mois de loyer, Lux. ou Athus, Tel. 61141125

■ **J.h. ch. appart.**, 2ch., urgent, Tel. 621396285

■ **Jeune femme avec 1 enfant ch. appart.**, max. 900.- toutes charges comprises, Tel. 691585298

■ **Lux. Familie s. preiswerte Wohnung**, 2 Zimmer, Lux.-Stadt u. Umgeb., Tel. 661855713

■ **Petite famille avec grd chien ch. appart.**, 2 ch., tt équipé, jardin, sdb, max. 1.100.-, au sud, urgent, Tel. 691198853

■ **S. Appart.**, Umgeb. Echternach, max. 750.-, Tel. 621211564

■ **S. Wohnung**, von Lux bis Diekirch und Umgeb. bis teils 50km +/-, bis Ende Nov., 1 Schlafz. min. 4x4m, Liv. +/- 7m Länge, Gge., Lift, Keller, Küche n. zu kl., WC, D, nicht Erd-/Dachgeschoss, Trock/Waschraum, gut. öffentl. Transport, Balkon, NK mit Miete bis 1250.-, suche zusätzliche Gge, Tel. 621377465

■ **S. Wohnung**, Region Echternach bis Diekirch und Umgebung, Tel. 691175788

■ **S. Wohnung**, Gegend Wiltz, Ettelbrück u. Schifflange, Esch/Alzette, max. 600.-, von Privat, Tel. 26950678 ou 691693523

■ **S. Wohnung**, von Lux. bis Diekirch, Umgebung bis teils 50 km +/-, bis Ende Nov., 2 Schlafz., das kleinste n. kl. als 3x4m., Liv. +/- 6m, Gge, Lift, Keller, Küche n. zu kl., WC, D., n. Erd-/Dachgeschoss, Trocken-/Waschraum, gute öffentl. Transport, Balkon, NK mit Miete bis 1250.-, suche zusätzl. Gge, Tel. 621377465

■ **Urgent, couple ch. appart.**, sud de Lux., max. 800.-, Tel. 691698146

■ **Urgent, pers. handicap. ch. appart.**, 1 ch., pour f. seule, balcon ou terrasse, asc., tr. urgent, à Schifflange, 700.- à 900.-, Tel. 621679037

■ **Urgent, sud du pays: ch. appart.**, 2ch., max. 700.-, Tel. 691123291

APPART. 3 CH.ET PLUS
WOHNUNGEN 3 Z. UND MEHR

■ **Bettembourg: appart.**, 110 m2, 3 ch., chauff. gaz, belle luminosité dans dble séjour, chambres entre 20 et 25m2, spacieuse cuis. éq. + 200.- charges, 1.200.-, Tel. 691911844

■ **Bollendorf: duplex**, 65 m2, living, 3 ch.à.c., terrasse, jardin, 1.300.- ttc, Tel. 621594956

■ **Kehlen: appart./duplex**, 3 ch.living, cuis.éq., 2 sdb, garage, débarras, loyer 1.150.- + 150.- charges, Tel. 621193374

Recherche/Suche

■ **Bereldange, Walferdange et alent**, ch. app./msn, 3 ch., b.ét., chauff. mazout ou gaz, gge/park., cave. dispo. 06/13, pas d'ag., prix max: 1.350.-, Tel. 691832906

■ **Ch. appart.**, 3ch., à Athus, Lamadelaine, Rodange, Pétange, Differdange, agences s'abst., Tel. 661690445

■ **Ch. appt. 2-3 ch.**, pour le 01/10/12, av. garage à Mersch, Tel. 661300312

■ **Lux. et env.: ch. appart. ou maison**, fam., 2enf., 2-3 ch., à rénover entièrement ou partiel., max. 1.000.-, Tel. 621478675

■ **Merl ou alent**, rech. appart. 3ch, b.ét., chauff. mazout/gaz, sit. calme, park., dispo 06/2013, pas d'agnces, env., 1.300.-, Tel. 691832906

■ **Mersch et env.: ch. appart. ou maison**, en b.ét., 3ch., chaff. gaz ou maz., cave, gge ou p., disp. 06/13, max. 1.300.-, agences s'abstenir, Tel. 691832906

BUREAUX

■ **Bascharage**, 90 m2, 3 ch., locaux de bureau, prééquipé pour informatique et téléphone, alarme, 30m2 terrasse, tva récup., 1.350.- TTC, Tel. 691701801

■ **Bascharage: bureau**, prêt à l'emploi, meublé ou non meublé + cuisine équipé + WC + hall de stockage si besoin, 900.- TTC, Tel. 691701801

■ **Esch/Alzette Centre**, 35 m2, chauff. gaz, beau bureau 2 pces, (place de la résistance/brill), charges compr., 850.-, Tel. 691662690

■ **Lux-Cessange**, bureau 25m2, tout racc. au 2 étage, WC, 630.- TTC, libre de suite, Tel. 621145037

■ **Lux.-centre: bureau**, 20 m2, chauff. collectif, (ou à partager), 1er ét., près de la grand rue, 550.- + frais, Tel. 691620000

■ **Mertert-Wasserbillig: Büroraum**, mit Nutzung von Parkplätzen zu vermieten. Keine Agenturen bitte!, Tel. 691748542

■ **Strassen: cède bail**, 6 mois + reconduction tacite de 3 mois, hall 800m2, 7,50.-/m2, bureau 250m2, 12.-/m2, prix à disc., Tel. 26383486

Recherche/Suche

■ **Lux.-ville:**, la Fond. Caritas Lux. rech. locaux 250-350m2, infrastructure cours, bureaux, réfection, Tel. 402131903

LOFTS

■ **Kiischpelt: stillg. lw. Betrieb**, mit moderner Ausstattung, mehrere Hektar Land zur Zeit teilweise noch verpachtet gegen Mietangebot. Mietkauf ab 60.000.- Eigenkapital möglich, Tel. 74854110

■ **Reuler (Clerf) Kellerraum**, 484.- jährlich zu vermieten, Tel. +491714115160

Recherche/Suche

■ **Dudelange: ch. loft**, min. 100m² avec salle de bain et WC, balcon ou jardin, max. 800.- charges incl, Tel. 621471277

GARAGES
GARAGENVERMIETUNG

■ **Beggen: empl. extér.**, derrière résidence, tranquille et sécurisant, 2 mois de caution, 60.-, Tel. 621247740

■ **Bettembourg: große Garage + Wiese**, mit Rolltor, 9,45x3,45x2,85m, + 2 Ar Wiese, 270.-, Tel. 621509103

■ **Bollendorf-Pont (L): garage**, 95.-, Tel. 691167392

■ **Colmar-Berg: garage**, 85.-, Tel. 691669562

Dépot à louer 180m2, Tel. 621167617

Dépôt, 350 m2, Tel. 621167617

■ **Diekirch**, centre, 95.- TTC, Tel. 809378

■ **Echternach: garage**, 130.- TTC, Tel. 26899849 ou 621193952

■ **Emplacement intérieur**, pour 5 mois total €, 400.-, Tel. 74854110

■ **Esch/Alz. centre: gge fermé**, privé ext., 13m2, en plein centre ville proche commune, accès facile, libre imméd., 200.- TTC, Tel. 661964524

■ **Esch/Alzette: park. souterrain**, réservé au Parking Brill à Esch/Alzette, 150.- TTC, Tel. 691666695

■ **Ettelbruck: parking-garage**, Tel. 691950345

■ **Garage in Oetrange**, Zentral gelegen, Kurzfristig frei, Preis nach VB, 150.- TTC, Tel. 621364075 ab 17Uhr

■ **Grevenmacher: garage ou parking**, parking 32.-/mois durée min. 1 an. 3 mois de caution. garage, 175.-, Tel. 691661818

■ **Hagen: garage**, Tel. 691399596 ou 691458500

■ **Hesperange: empl. ext.**, 15 m2, avec barre de sécurité, prox. parc d'Hesperange, 60.-, Tel. 621234090

■ **Hesperange: garage à louer**, libre 1er septembre 2012, Tel. 368615 ou 621432484

★ **Lamadelaine garage, 90.-, Tel. 621713040**

■ **Lux., prox. rue Kiem: place parking**, ds immeuble, 100.-, Tel. 691778077

★ **Lux.-Gare emplacement parking**, sous-sol immeuble moderne, télécom., 150.-, Tel. 621613554

■ **Lux.-Kirchberg: parking ext.**, disponible à partir de juillet, 5 minutes des Institutions Européennes, Coque et Chambre de Commerce, 90.- TTC, Tel. 691454781

■ **Luxembourg-Belair: garage**, fermé 1 voiture, 150.- TTC, Tel. 691246339

■ **Luxembourg: emplacement**, sous-terrain en plein centre ville (Bd Prince Henri), 200.- TTC, Tel. 691710932

■ **Luxembourg: garage**, emplacement sous-terrain, Lux-Eich rue Eecherschmelz, 110.- TTC, Tel. 621146177

■ **Mersch: garage**, 130.-, Tel. 621435590

■ **Remich: parking ext.**, avec télécomm., 70.-, Tel. 691167392

■ **Région Mondorf-Remich**, emplacement pour voiture ou autre, Tel. 661669909

■ **RODANGE**, emplacement de parking intérieur dans résidence, 50.-, Tel. 691606314

■ **Rodange: box fermé**, ds arr-cour d'un immeuble, spacieux avec lumière et élect., 110.-, Tel. 691735779

■ **Stegen**, dépôt, 330 à 410 m2, comme entrepôt, manège, etc., Tel. 803941

■ **Steinsel Lager/Garage 2 Autos**, sofort frei, später erweiterbar, 225.-, Tel. 691748542

■ **Steinsel: halle**, de 460 m2, Tel. 691169298

■ **Walferdange**, parking space inside a residence in Walferdange, bus stop and train nearby (1 min waking), 8 min from Lux.-Ville, 200.-, Tel. 661277710

■ **Walferdange, rue de l'église: garage**, 165.-, Tel. 691782040

■ **Warken: garage couvert**, dans résidence, 110.- TTC, Tel. 621273778

Recherche/Suche

■ **Ch. à louer urgent 1 grd garage**, région Clemency, Kleinbettingen, Steinfort, Grass, Athus, Sélange, Guerlange, Tel. 691100564

■ **Ch. à Lux. gge fermé**, indiv., Centre-Ville Lux., max. 150.-, Tel. 691159027

■ **Ch. garage à Esch ou alent.**, max. 60.-, Tel. 691609819

■ **Ch. garage ou emplacement int.**, à louer ou à acheter, à Bonnevoie, près de la rue de l'Egalité, Tel. 621255595 apr. 11h

■ **Ch. garage ou parking privé**, env. Lux., Tel. 691528960

■ **Ch. gge**, et park. à Grevenmacher et entrepôt, Tel. 691954142

■ **Ch. gge au sud**, pour 1 ou 2 voit., Tel. 691161944

■ **Ch. gge ou emplac. couvert**, à Welfrange, Tel. 661230559

■ **Ch. grd garage ou hall**, max. 50/120.-, élec. et eau, région Mamer, Bridel, Steinsel, Kehlen, Tel. 661720774

■ **Ch. hall ou dépôt**, à Luxembourg-ville et alent., zone industrielle ou endroit calme avec parking, Tel. 691235525

■ **Ch. urgent garage à louer**, à Bettembourg et alent., Tel. 691973155

■ **Consdorf: garage ou grange isolée**, min. 20m2, hauteur idéale 2,2 m, 150.-/mois à disc., ou 5km aux alentours, Tel. 691544209

■ **Frontières Belgique ou Ouest**, ch. d'urgence grd garage + eau + élect. + fosse poss. ou 1 hangar, Athus Aubange, etc, Tel. 691100564

■ **Grosbous et env.: ch. garage fermé**, Tel. 621306204

■ **Luxembourg**, suche Halle, Lager, Leerraum, Kunstatelier oder aehnliches in Lux.-Stadt oder umgebung, ebenso einzelzimmer in Lux.-Stadt, Tel. +4915785709173

■ **Mertert: s. Garage**, Tel. 691300416

■ **Oberkorn: ch. garage**, env. rte de Belvaux, Tel. 621351654

■ **Reckange/Mess: ch. garage**, pour camping-car 7,3x2,4x3,4m (longxlargxhaut), Tel. 26481847 ou 621252395

■ **S. eng Garage**, fir en Trike wärend dem Wanter eran ze stellen, Geigend Musel, Tel. 621428361

■ **S. Garage**, zu Bieles o. Zolwer, +/- 70.-, Tel. 691591738

■ **Schifflange: ch. garage**, Tel. 661561306

IMMO LOCATIONS FRANCE

■ **Algrange: F2 entirement rénové**, 43 m2, 1 ch., chauff. él., dans copropriétée en cour de rénovation totale, transport en commun à côté, 450.-, Tel. +33382529581

■ **Angevillers: appart.**, 110 m2, 2 ch., chauff. gaz, terrain 4 ares, terrasse, entrée individuelle au rdc, c.éq., dispo. à partir du 01/09/12, 700.- TTC, Tel. +33671469968

■ **Audun le Roman: local**, pour profes. libérale, 550.- TTC, Tel. 691201842

■ **Audun Le Tiche: jardin**, 50 m2, uniquement pour potager, 80.-, Tel. 621213632

■ **Audun-Le-Roman: appart. F3**, prox. Lux., cuis.éq., 2ch, sdb, 550.- TTC, Tel. 691201842

■ **Audun-le-Tiche, gare: duplex**, front. Esch/Alz. 3km, libre septembre, cuis.éq. ouverte sur séjour, chambre, s.d.b./WC, jardin, chaudière indiv. au sous-sol, interphone, câble TV, compt. eau, gaz, électr. indiv., dble vitrage, provision ordures ménagères, contrôle annuel chaudière, charges 30.-, 610.-, Tel. +33382521526 ou 26531271 + 691637174 + 621508136

■ **Audun-le-Tiche: appart. F3**, 70 m2, 2 ch., chauff. gaz, habitable de suite, 2 balcons, sdb avec douche + baignoire, entrée avec placard sur mesure, à 10 min à pied de gare pour Lux., 950.- TTC, Tel. +33622878544

■ **Cosnes et Romain: appart. meublé**, 160 m2, 4 ch., chauff. gaz, jard. 1000 m2, dans maison, libre 4 novembre, 890.- TTC, Tel. +33685754416

■ **Frontière France 35km de Rodange**, 148 m2, chauff. él., dans village calme, proche de Marville, appart. meublé, tout confort, 2 ch., sdb, cuis., terr., poss. gge, charges compr., ligne internet, libre fin 07/12, 650.- TTC, Tel. +33329880131

Guénange : loue Chambre, au mois 330.- poss. Wifi, accueil ouvert de 18h à 20h place St Benoît, prox. autoroute, Tel. +33674601074

■ **Hettange-Gande Centre F4**, 110 m2, 2 ch., proche gare sncf, 2e et dernier étage, entièr. carrelé, spacieux salon-séjour ouvert sur cuis. éq. (plaque cuisson, hotte, four, congél.), sdd, wc sép., 790.- TTC, Tel. +33611470142

■ **Hettange-Grande: F4**, 87 m2, 2 ch., centre, proche gare sncf, 1er étage, ent. rénové, spacieux, salon-séjour, cuis.éq. (plaque de cuisson, hotte, four, frigo), s.d.d., WC, cave, garage, 50.- charges (eau froide, la taxe d'ordures ménagères, l'entretien annuel de la chaudière), 750.- TTC, Tel. +33611470142

■ **Hussigny, appart.**, du F1 au F3, de 360€ à 520€, à 1 km frontière Lux., Tel. +33662162014

■ **Koenigsmacker: duplex**, 97 m2, 2 ch., chauff. él., 18km de front. lux., c.éq. ouv., 685.-, Tel. 369543

■ **Local commercial à louer**, 63 m2, chauff. él., rénové entièrement en 2010 (actuellement épicerie/ boulangerie) en plein coeur du village, disp. en fév., Tel. +33382512506

■ **Longlaville**, 210 m2, belle maison type F6 à 5 mn de Rodange comp. 3ch +2 mansardées, c.éq., sal., wc, sdb, jard. + maison de jard., terr., gge, buand., vestiare, chauff. gaz, 1.100.-, Tel. +33382266337

■ **Longlaville: F2**, 52 m2, 1 ch., chauff. gaz, lumineux, dble vit., ententièr. rénové, parquet, c.éq. ouv. sur séjour, grands placards, sdb équipée, 480.-, Tel. +33688821444

■ **Longlaville: local commercial**, 40 m2, très bien situé (rue principale), carrelé, possibilité de l'aménager en fonction de l'activité, pas de frais d'agence, 400.-, Tel. +33688821444

■ **Longwy: appart. meublé**, 38 m2, 1 ch., chauff. gaz, rénové, proche Rodange, Aubange, 415.- TTC, Tel. 621150478

■ **Metz, F1 meublé**, quartier Ste Thérèse, ds résid. de standing, grd placard à l'entrée, à 50m école d'infirmière proche Hôpital Bon Secours arrêt bus devant immeuble, parking privé & sécurisé, ascenseur, balcon, cave. Chauff. eau ch./fr. télédistrib. inclus dans charges loyer 460 C.C., Tel. +33604037517

■ **Metz-Sablon**, 76 m2, 1 ch., chauff. gaz, Appart. situé au 2ème étage comprenant hall d'entrée, 1 ch., living, cuisine éq, sdd, wc, balcon, double vitrage, 50 € de charges. 10 min de la gare., 650.-, Tel. 691588201

■ **Metz: appart. F3 ds maison**, 60 m2, 2 ch., 2 sdb, jard. 100 m2, dans quartier residentiel, 690.- TTC, Tel. +33607324299

■ **Mont Saint Martin, appart. F1 bis**, 32 m2, 1 ch., chauff. él., sdb - wc, cuis. éq., séjour meublé, proche des 3 frontières, possibilité apl, 360.-, Tel. +33685029165

■ **Réhon (54): appart. F4 tt meublé**, 2 ch., cuis. + sdb éq., cave, grenier, classe énergie F, 700.-/mois à négocier, Tel. +33630037956 laissez mess. si rép.

■ **Richemont: garage**, 30km de Bettembourg, 3m haut., 7m prof., 3m larg., éclair. et prises électr., 80.-, Tel. 691828152

■ **Rodemack: bel appart. F3**, r.d.c., dans village médiéval proche front. lux., cuis. et sdb éq., chauf. gaz, classe énergie D, charges : + 30.-€, 650.-, Tel. +33382512431

■ **Rurange-les-Thionville: studio meublé**, 25 m2, 1 ch., chauff. collectif, tout confort, ds maison d'habit. avec grd parking pour plus. voit., 360.- TTC, Tel. 691878133 ou +33387739240

■ **Terville: studio équipé**, avec garage, dans belle résid., classe énergie C, ét. neuf, prix intér., Tel. +33382885910

■ **THIL.FRANCE**, 90 m2, 3 ch., maison trés agréable 5min de la frontière Lux. privé, 850.-, Tel. 621316097

■ **Thionville Centre**, 54 m2, 2 ch., 5 min à pied de la gare, sur 2 niveaux avec mezzanine, 590.-, Tel. +33607324299

■ **Thionville F4**, 2 ch., chauff. gaz, terrasse, dans petite copropriété sympa., salon, séjour, sdd, avec loggia attenante, 680.- TTC, Tel. 661731435

■ **Thionville, studio**, 32 m2, sympa, sit. calme, proche caisse d'assurances maladies, commerce, park. & transp. com. à prox., tt confort, grde pièce avec coin kitchenette + rang., sdb + wc, entrée avec placard, éq.: chauf. convecteurs program., vidéo-parl., asc.,. libre fin septembre, 460.-, Tel. +33686034849 ou 661237072 ou +33382884357 soir

■ **Uckange, loue garage**, 13 m2, 45.-, Tel. +33643825663

■ **Villerupt : maison**, chauff. gaz, 5 pces + cuis. éq., DV, pas de travaux à prévoir, prox. centre ville, école et du Luxbg, DPE : E , 720.-, Tel. +33688672409

■ **Villerupt, appart.**, 70 m2, 2 ch., chauff. gaz, garage, double vitrage, résidence calme, espace lumineux, disp. début octobre, charges 20€, 580.-, Tel. +33630455461

■ **Villerupt: bel appart.**, 115 m2, 3 ch., chauff. gaz, excel. ét., carrelé., cuis. neuve, grenier, loggia, libre 1er sept., ptte résid. 2 appart., 665.-, Tel. 621312561

■ **Weymerange, villa F5**, terrain 10 ares, cave, gge 2 voitures, grille et porte du garage télécommandées, 1km de l'a31, libre 1er octobre, 1.300.-, Tel. +33382880426 de 18h à 20h

■ **Yutz : F3**, 75 m2, 2 ch., sal./séj., sdb, wc, débarras, cave, cour, dépend., (jardin poss.), DPE : D, 1er ét. dans résid. de 3 ét., Tel. +33382562316

■ **Yutz, appart. RDC**, chauff. gaz, 3 pces, cuis., sdb, wc, DV, dépendances, cour, jardin, cave, DPE : D, Tel. +33382562316

■ **Yutz: appart. F3**, 60 m2, chauf. gaz, r.d.c., wc sép., quart. calme, libre 30.06.12, + 65.- charges, DPE: C, 575.-, Tel. 691675003

■ **Zoufftgen frontière Lux.**, 60 m2, 2 ch., chauff. collectif, T3, balcon, cuis. et sdb tr. bien éq., living avec cuis. intégrée (lv, vitro, micro-ondes, etc), sbd hydro (radio meuble), garage, 690.- TTC, Tel. 691923953

■ **Zoufftgen: studio moderne**, 27 m2, 2 km de la frontière Dudelange, balcon, parking sous-sol, cave, ascenseur, cuisine, chauffage central, dispo. 1-10, 480.-, + charges, sans charges immob., privé à privé, Tel. 661111865

Recherche/Suche

■ **Ch. appart.**, 1ch., Tel. 691655726

■ **Recherch. sur Yutz et Thionville grand garage**, grdes dim.. larg.: 3m, haut.: 3m, prof.: 9m av. électricité impérativement, Tel. +33672706117

IMMO LOCATIONS BELGIQUE

■ **Aix sur cloie (Aubange) app.**, 90 m2, 2 ch., chauff. él., terr., neuf avec 2ch., WC sép., cour et park., village calme, caution 2 mois, 800.- TTC, Tel. +3263370688

■ **Aix-sur-Cloie: chambre meublée**, 20 m2, 1 ch., chauff. él., avec sanitaire privé et cuisine commune, 500.- TTC, Tel. +3263370688

■ **Arlon**, 120 m2, 2 ch., chauff. gaz, terrasse, grand placard encastré, hall avec armoire/vestiare, buanderie, 1 wc, 1 sdb, cuis. éq., garage, cave, 725.- TTC, Tel. +3263676785

■ **Arlon, prox. centre ville**, 1 ch., chauff. gaz, cuis., salon, sdd, wc sép., cave individ., libre et prêt à être habité, meublé, entièr. équipé et rénové, à 500m centre ville, dans résidence de 3 appart., à visiter, 1 mois de caution, compteur sép. chauf. gaz, élect. et eau, 500.- TTC, Tel. 691143034

■ **Arlon: appart.**, 2 ch., libre 01/08/2012, 750.-, Tel. +32496965232

■ **Arlon: appart.**, 150 m2, 2 ch., chauff. gaz, 3 façades, débarras avec rangement, c.éq., chaudière individ., WC sép., sdb av. baignoire, 800.- TTC, Tel. +3263229052

■ **Arlon: garage à louer**, libre de suite, prox. centre/gare, Tel. +32476653718

■ **Arlon: studio**, 40 m2, 1 ch., dans rue calme, près du centre avec ts magasins et prox. gare et autoroute, 400.-, Tel. +32486995100

■ **Athus**, 1 ch., chauff. fuel, résidence la bohême, hall, c.éq., sdb, cave, poss. avec ou sans gge, 200.- charges à régulariser après décompte, 550.-, Tel. +32493774681 ou 23640030

■ **Aubange**, 75 m2, 1 ch., 2 mois de caution, pas d'animaux, 470.-, Tel. +3263371508

■ **Aubange: appart.**, 90 m2, 2 ch., chauff. collectif, 800.- TTC, Tel. +3263219600 ou +32496527731

■ **Bastogne: appart.**, chauff. gaz, 3ch. ou 2ch. + bureau, hall, séjour, cuis.éq., buand., sdb, cave, dans résidence récente, prox. commerces centre-ville et parc Elisabeth, libre de suite, 695.- TTC, Tel. +32478957966

■ **Blankenberge: bureau**, 36 m2, chauff. gaz, bais vitrée de 6 m, situé en face du parking de la gare, à 100m de la mer et du casino, convient pour agence immo, intérim, magasin, 380.-, Tel. +32488159307

■ **Bruxelles: appart. pour 2 étudiants**, prox. place Dailly, moyen de faire 2 ch., salon, cuisine, wc, parquet au sol, dble vitr., chauff. centr., + charges, 600.-, Tel. +32485067372

■ **Etalle: grande maison**, 300 m2, 2 sdb, chauff. fuel, terrain 10 ares, jard. 1000 m2, idéal. située dans un quartier calme à prox. de l'E411 et tous services, c.éq., min 4 ch., 3WC indép. , 1.150.- TTC, Tel. +32495206705

■ **Ixelles (Bruxelles): bel appart.**, 110 m2, 2 ch., lumineux et moderne, salon 50m2, mézzanine, WC sép., s.d.b., terrasse, cuis.éq., cave, garde-robe pour les invités, buanderie, libre de suite, 150.- charges, 1.050.-, Tel. 621616017 ou 621301703

■ **Libramont centre: appart.**, 2 ch., séjour, cuis.éq., sdb, wc sép., débar., cave, 2ème ét. avec ascens., 650.-, Tel. +32477322772 ou +3261223058

■ **Martelange: appart.**, 2 ch., chauff. fuel, terrain 9 ares, cuis. éq., buand., liv., sdb, grenier, jard., gge, hors charges, 630.-, Tel. +3263582594 ou +32495651535

■ **Messancy (Belgique): app.**, 72 m2, 1 ch., chauff. él., terrasse, 620.- TTC, Tel. +32498623005

■ **Neufchateau, studio étudiant**, 30 m2, 1 ch., chauff. fuel, dans quartier résidentiel, proche école, gare, centre, chambre 4x4, sdb (douche wc et lavabo), cuisine, 250.- TTC, Tel. +32479566764

■ **Prox. Etalle: maison gaumaise**, 220 m2, 4 ch., chauff. fuel, bureau, arrière cuisine, 3 faç., intérieur ent. rénové, 2 niv., gd esp. ouvert, sit. calme, libre sept.-oct., 1.100.-, Tel. 691677622 à partir du 27.08.12

■ **Rochefort (B): maison**, 220 m2, 3 ch., chauff. fuel, terrain 600 ares, liv., cuis., sdb, terrasse, piscine intérieure chauffée, garages, 1.500.-, Tel. +32478472582

STUDIO à louer Athus,390eur à 200m gare Rodange, Tel. +32 499 261960

■ **Wolkrange, app.**, 100 m2, 2 ch., jard. 200 m2, chauff. au sol, volets, 2 pl. de park. ext., situé dans un beau quartier calme et paisible à 5 min. de l'E411 et de nombr. facilites, charges 130.-, 650.-, Tel. 691331416

Recherche/Suche

■ **Marche en Famenne: ch. chambre ou studio**, très urgent, pas trop cher, pour début octobre, Tel. +32492631169

IMMO LOCATIONS ALLEMAGNE

■ **5km d'Echternacherbrück: studio**, 25 m2, chauff. él., tr. calme, voisinage agréable, nouv. lotiss., pompe à chaleur, wifi tv, 250.-, Tel. 691527535

■ **Belair: Garage**, 68 rue des aubepines, 130.-, Tel. 565065654394

■ **Bettingen (D): Wohnung**, Grenznähe, 125m2, 3 Schlafzimmer, Küche mit EBK, Bad, WC, Abstellraum, Waschküche, Garage, Spielplatz, Barrierefrei, Langfristig, ab sofort zu vermieten, 620.-, + Nebenkosten, Tel. +496527420 ou +491751196267

■ **Biesdorf**, 60 m2, 460.-, Tel. 691807190

■ **Biesdorf: Wohnmobilstellplatz**, Tel. 691807190

■ **Bitburg: schöne grosse 130 qm Wohnung**, gr. Wohnzi., Esszi., Küche mit EBK, neues Bad mit begehbarer Dusche, 3 Schlafzi., Ankleideraum, mit überdachter Terrasse u. Wiese, Abstellraum aussen + 1 PKW Stellplatz 800.- kalt, Tel. +491758886317

■ **Bollendorf: Bungalow**, 65 m2, 2 ch., chauff. fuel, im Sonnenhang, 500m zur lux. Grenze, 450.-, Tel. 691795956

■ **Bollendorf: grd studio meublé**, 65 m2, avec jardin, tt neuf, 600.- TTC, Tel. 621594956

■ **Bollendorf: neue Wohnung**, EBK, 2 Zi., Bad, Balkon, separater Eingang, PKW-Stellplatz, 440.- + NK, ab sofort frei, Tel. +491702886880

■ **Ernzen (D): 7 km von Echternach: Erdgeschoss-Wohnung**, 80 m2, in EFH, sep. Eingang, 3 Zimmer, EBK, Bad, 2 Monatsmieten Kaution + NBK, 560.-, Tel. +4965251232 ou +491714805660

■ **Garages à louer**, à 10 min. de la front. lux. , 50.-, Tel. 899180

■ **Möbliertes Appart.**, 42 m2, chauff. fuel, Terrasse, Einbauküche, Waschmachine, ideal für Grenzgänger, 320.-, Tel. +491718346280

■ **Nennig vis-à-vis Remich: Wohnung**, ab sofort zu vermieten, 83qm, 1. OG, 3 Zimmer, Küche, Bad, Garage, Balkon, Einbauküche, 680.- + 2 Monate Kaution + 150.- NK, Tel. +491733766537

■ **Neuerburg: maison meublée**, 12 km de Vianden, gge, gr. cuis. éq., 100 m2, 800.-, Tel. 691837545

■ **Niedersgegen: maison**, 15km Diekirch, 6km Vianden, 3-4 ch., meublée, avec jardin et garage, 500.-, Tel. 691823402

■ **Perl: Wohnung 3Zi., Küche, Bad**, 120 m2, neu renoviert, EBK, Garage, Stellplätze, 2 Balkone, ab sofort, 750.- + NK, Tel. +496867701

■ **Roth an der Our: mögl. Wohnung**, 55 m2, 1 ch., chauff. fuel, Terrasse, 1 km von Vianden, 55m2, Kurzzeitmieter und Montagearbeiter sind auch willkommen, Tel. +496566327458 ou 691580590

■ **Saarbrücken: Studio, nahe Uni**, 35 m2, gute Busanbindungen zur Uni, Lebensmittelgeschäfte in der Nähe, 315.- + 82.- NK, 315.-, Tel. 254271

■ **Utscheid-Russdorf: Wohnhaus**, 120 m2, 18km von Vianden, 4 Zimmern, EBK, gr. WC, Abstellraum, keine Hunde, 500.-, + NK, Tel. +4965279339800

IMMO LOCATIONS AUTRES PAYS

A louer appart à la Côte de Barcelone, 100 m2, 4 ch., (30 kms), 4 ch.., piscine, espace jeux clôturé, 500.-/sem., 600.- en août, 450.- TTC, **Tel. 621307831**

■ **Contern: chambre à louer**, 450.-, Tel. 621224994

■ **Orihuela Costa (Costa Blanca): bel appart.**, 70 m2, 5 mn en voiture des plages de sable fin, terrasse 27m2, 2 ch., s.d.bains, cuis. éq., salon et living, piscine commune, 300.- TTC/sem. de mai à sept., infos sur: http:// appartementespagnealouer .blog4ever.com, Tel. +32495220434

COLOCATION
CO-VERMIETUNG

■ **Beggen: chambre meublé**, avec charges, 550.-, Tel. 621520789

■ **Bertrange: colocation**, chambre libre dans grand appart., colocation sympa, charges comprises, 450.-, Tel. +33662475186 ou 661209747

■ **Gasperich: 2 Zi. in Wohngemeinschaft**, 650.- NK inkl., 1 Minute von Bushaltestelle, Tel. 621370373

■ **Lux.-Beggen: belle chambre meublée**, avec jardin et terrasse, charges comprises, 550.-, Tel. 621543126

■ **Urgent, ch. fille pour partager appart.**, Tel. 691663492

Recherche/Suche

■ **Ch. chambre**, jeune couple (étudiants) ch. chambre, territoire Lux., Tel. 691609796

■ **Ch. esthéticienne**, indépendante, pédicure ou profession libérale en vue colocation, local disponible à Place d'Armes, Tel. 691620000

■ **Colocation/hébergement**, F. 45 ans ch. hébergement dans maison calme en échange d'une aide à domicile et compagnie, Tel. +33659275830 ou 621224567

■ **Düdelingen +15km**, s. Haus o. Wohnung mit Garten und Bad für 1 lux. Person, max. 400.-, muss nicht neu sein, nur in Luxemburg, nur Privat, Tel. 621471277

■ **Etudiant ch. chambre**, max. 275.-, Tel. 691591799

■ **Femme seule ch. chambre**, gratuite en échange de services entretien maison, aide à la maison, Tel. 621380514

■ **Jeune couple sérieux ch. colocation**, contre petits travaux, courses et tâches ménagères, chez pers. âgée, Tel. 691871518

■ **Jeune homme ch. studio**, à Esch, Schifflange ou Lux.-Ville, Tel. 661904511

■ **Looking for Accommodation Lux.**, need a room/studio/flat share (colocation) Luxembourg center/Kirchberg, urgent, from 1 September 2012 - 28 February 2013, Tel. +491623795552

CONSTRUCTIONS ET BRICOLAGE
BAUEN UND HEIMWERKEN

MATÉRIAUX
MATERIALIEN

■ **1 Korde Birkenholz**, + 1 Korde Buchenholz auf 30cm geschnitten, für Selbstabholer, 90.-, Tel. 950742

■ **1 poutre en chene neuve**, section 20cm/20cm longueur 4.30m bien droite, séchée (15 ans), jamais utilisée, 120.-, Tel. 889071 ou 661679589

■ **11 plaques de granit**, semi polies, 0,60x0,30m, 50.-, Tel. +3263385618 ou +32497432702

■ **12m3 de pierres de taille**, pour mur de clôture, prix à déb., Tel. +33382885910

■ **2 chauffages à bouteille de gaz**, 100.- les 2, Tel. 691684126

■ **2 portes chêne massif**, sans sarges (occasion), hauteur 2m, largeur 78 et 83 cm, 100.-, Tel. 691533591

■ **2 poutrelles en fer**, long. 7.35m, 30 cm en carré, Tel. +3261266367

■ **2 poutres en chêne massif**, 1 poutre 1,90mx18x18cm + 1 poutre 80cmx18x18cm en chêne massif, les 2 pces à, 100.-, Tel. 329681 ou 621778854

■ **2 tuyaux inox galva**, ED 1000-230 diam 230, 2x 1m, pour cheminée, 80€/pce ou 130€/les 2, Tel. +

■ **Bois de chauffage**, frêne, acacia, possib. 50 ou 33 cm, sect. Schengen, Tel. 661429323

■ **Bondex**, coul. ext. Bondex 2,5l. en moosgrun 568 ou ral 6005, p.n. 42.-, 25.-, Tel. 691524779

★ **Brennholz/bois chauffage**, le stère, 70.-, Tel. 691180471

■ **Carrelage gris foncé**, 30/60, 19m2 (prix neuf 36,95.-/m2)plinthes, 500.-, Tel. 661221074

■ **Carrelage neuf**, lot de 50 paquets granit gris beige, 46,5m2 61x30,5x1cm, prix neuf 23.-, p.v. 12.-/m2, le tout 558.-, lot 4 paquets de 1,5m2 de chaque beige marbré, 6m2, 31,6x31,6 cm, 72.- le tout, lot 14 paquets de 1,5m2 chaque, beige nuancé, 21m2 31,6x31,6, le tout 252.-, Tel. 621435791

■ **Carrelage sol et mur**, socles, bacs de douche, 80x80 cm, bon prix, Tel. 691850820

■ **Carrelage V&B**, 60x30 cm, neuf, gris anthracite, 18,36 m2. 17 cartons à 6 carrelages. prix neuf: 395.-, p.v., 275.-, Tel. 621499334

■ **Carrelages**, divers carrelages pour intérieur, styles cuisine, sdb, etc, à voir secteur Thionville, 150.- à disc., Tel. 621486342

■ **Chaudière à gaz murale Chafauteaux et Maury**, avec production d'eau chaude, +/- 14 ans, b.ét., fonctionne tr. bien, 580.-, Tel. 691701131

■ **Chaudière mazout Buderus**, Mod. G115, B.j. 2002, + Brenner, 680.-, + Wolf Klima Technik chaudière, B.J. 1992, mit Boiler, 500.-, Tel. 691121268

■ **Croisillons en bois**, pour fenêtres à clipser, coul. acajou ou blanc, dim. ht. 1.18m, larg. 0.46m, 18.- le lot de 24 pces ou 1.-/pce, Tel. +33382538712

■ **Double vitrage anti-reflet**, Larg. +/- 96,7xhaut. 2 m+/-, état neuf, faire offre à partir de 100.-, Tel. +32474871539

■ **Duscholux neuf**, Holydoor Plus, paroie pliante pour baign. 3 pces,, 298.-, Tel. 691350211

■ **Eckkaminofen Hase**, sehr guter Zust., 115x75x50cm, 800.-, Tel. 838595 ou 691505351

■ **Eckwasserstein**, Inox, 100.-, Tel. 691196767

■ **Eichenbalken**, 15.-/Balken, Tel. 691341201

■ **Eiserner Träger**, HIB 300, 5 Meter, 250.-, Tel. 691196767

■ **Erdgasheizung mit Boiler**, 150 l, sehr guter Zust., 200.-, 2flüglige Balkontür, Doppelverglasung, Holz, 220x154, 250.-, Nebeneingangstür Holz, 200x85, 250.-, Tel. 909151

■ **Fahnenstange**, 60x600 + Seil + Hut, 60.-, Tel. 838367

■ **Fenêtre**, coul. blanc ext. et bois int., dim. 166x134,5 et 137 pour l'autre, la pièce, 150.-, Tel. +32495901814

■ **Fenêtre 2 vantaux**, très belle couleur chêne doré, ouverture à la française avec imposte fixe, recevant un panneau plein d'une hauteur de 90cm parti basse + volet roulant, manipulation par sangle, monobloc en alu, dim. 1450x2210 val. à neuf +de1600 €, fenêtre avec renforts de sécurité en acier galvanisé de 2,2cm d'épais., vitrage éco de 2,4 cm (4/6/4) a faible émisivité avec gaz argon soit isolation renforcée 1,1kw, idéal rénov. ou autre , 350.- à disc., Tel. +33382837621

■ **Fenêtre battant**, simple vitrage, bois exotiques avec encadrement teint chêne clair, b.ét., taille 129x49, 50.-, Tel. +33382234592 apr. 17 hrs

■ **Fenêtres DV blanc**, avec stores "rolueden", 7 pièces 1m*1.5m et 1 pièce 1.7m*1.4m, tbé, 1.000.-, Tel. 691663273

■ **Fenster PVC**, hell Eichen, mit Rolladen + elektr. Motor, 1050x1410mm, 600.-, Tel. 397032

■ **Fliesen V&B**, 60x30 cm, neu, anthrazitgrau, 18,36 m2. 17 Kartons je 6 Fliesen. Ankaufspreis: 395.-, V.P., 275.-, Tel. 621499334

■ **Garage L:8.00xl:3.00xH:3.20m**, garage démont. en tôle galvanisé, finition crépis blanc avec porte sectionnelle, L:2.50mxH:2.80m, 2 ans, 6.500.-, Tel. 621317563

■ **Générateur air chaud**, butane propane, 300 m3/hre, 60.-, Tel. +33382885300 ou +33633890249

■ **Grès d'arbre (de Condroz)**, pavés et platines en grès, tr. résistants, tr. belle qualité, coul. beige, gris, mauve, prix à disc., Tel. 691779158

■ **Grille en fer forgé**, pour fenêtre H:1 m L:1m, 100.-, Tel. +3263370767 ou +3263388996

■ **Heizkessel D-Dietrich HK-235 36kw**, Baujahr '07, für Stückholz zu verbrennen, Holzvergasung, 2 Puffer je 1.000 l Inhalt, Wikora, Reflexmembran Expansiongefäß 300l, 4.000.- à disc., Tel. 621306541 ou 26876274

■ **Höhenverstellbare Rollen**, für Schreiner-Werkstatt, 2 St., 90.-, Tel. 768255

■ **Isolation pour cheminée**, format rond 10pcs, dia. int. 219mm, dia. ext. 297mm, épaisseur 40mm, longueur 1,2m, le tt, 50.-, Tel. 691799972

■ **Lot carrelages**, 360 m² carrelage porphiré 30x30 idéal pour garage, 350 m² carrelage pleine masse 60x60 type ardoise le lot, 4.500.-, Tel. 621268001

■ **Lot de carrelage**, 88.20 m² granit noir 2900€ le lot, 75.60 m² granits gris 2000€ le lot, 454 m² carrelage 40X40 Novoceram 4700€ le lot, Tel. 621268001

■ **Lot de chauffages**, convecteurs électr., 100.-, Tel. +33329859579

■ **Markise Markilux 5000**, B: 3,80 x H: 3,30 mit Antrieb und Funk Sonnen-Regen Wächter, 1.000.-, Tel. 621148555

■ **Mecano plastique**, 20.-, Tel. 691317756

■ **Parquet Quick Step Largo, neuf**, 1288 Merbau, 2 boîtes non déballées, 5m2, 1 planche 205x20,5cm, 1 profilé Incizo, neuf, 179.-, Tel. +3242482549

■ **Parquet Quickstep chêne nature**, 11m² neuf Castello 1820x145x14mm chêne naturel, 40€/m2, sous-couche acoustique performante gratuite, 440.-, Tel. 621320804

■ **Pavés de rue anciens**, format 15x15x15cm petit granit ton gris 60 M2? à B-6800 Libramont, 2.000.-, Tel. +32495233770

■ **Persiennes méranti**, 12x 2135x525, 4x 2135x825 épais. 30 mm, Tel. +3263678801

■ **Pflastersteine**, in Beton, Tel. 691709730

■ **Pierres naturelles**, moellonas, Blackstone 30x20x15cm 48pcs, 700.- à disc., Tel. 740505 ap. 18h

■ **Pierres naturelles de Bourgogne**, +/-30m2, dallage bande 20+30+40cm, ép. 2cm, 1.200.- à disc., Tel. 58217220 dem. Marina en journée ou +3261688322 apr. 19h

■ **Pierres réfractaires**, pierres d'un ancien four à pain, toutes dimensions +ou- 1m3, 500.-, Tel. 621783323

■ **Plaques de marbre**, beige clair pour sol, dim. 610x305cm, 120 pces, 790.-, Tel. 621712036

■ **Plusieurs grilles**, de sécurité pour fenêtres, en fer forgé, de diff. tailles à partir de 20.-, Tel. 621712036

■ **Poêle au bois "Skantherm"**, superbe, type "Uno", 6 KW, pour bûches de 35 cm, dim. 90x44x52 cm, buse diam. 155, ét. strict. parf., servi qqs fois, achat +/- 2 mois, excel. rend., produit haut de gamme, faire offre sérieuse, prix neuf 2.800.-, 400.-, 400.-, Tel. +32495430686

■ **Poêle à colonnes Eich**, 250.-, Tel. 929302

■ **Poêle bois charbon Franco Belge**, bois charbon, tr. beau, 8KW en fonte émaillée, servi 1 hiver, H: 975, larg: 540, buse 125, cse ach.+ gros, 275.- à disc., Tel. 47616413

■ **Portail en acier**, coulissant, +/- 5m de long. et 1m. de haut., avec engrenages, excel. ét., 1.200.-, Tel. 621248425

■ **Porte coulissante verre (VSG)**, 205x100, sans fixation, verre de sécurité et porte de qualité, 350.- à disc., Tel. 691411982

■ **Porte d'entrée aluminium**, blanc av. imposte fixe en haute 50cm dim. 108x274m, tbé, 300.-, Tel. 691698262

■ **Porte d'entrée vitrée**, chêne massif, larg +/- 2 m, haut +/- 2,25 m, 2 battants, tr.b.ét., 290.- à disc., Tel. 621623068

■ **Porte de garage vitrée**, en chêne massif, 3 battants (larg.xhaut. +/- 250x200), tr.b.ét., dispo. dans 2 mois, 225.-, Tel. 621623068

■ **Porte de grange**, chêne, 300x360 cm, 100.-, Tel. +33329859579

■ **Porte entrée blanche**, PVC, avec chambranle 99 x 235, 165.-, Tel. 621141328

■ **Porte garage**, blanc Woodgrain avec moteur Hörmann, 2280x2210mm, Tel. 691362607

■ **Porte garage él. sect.**, Hörmann 2000x2500, marron, isolée, à enlever de suite, 3 télécommandes, 500.-, Tel. 545575

■ **Porte pour maison**, comme nve, tr. bonne qualité, 60.-, Tel. 661444442

■ **Porte-fenêtre haut de gamme**, jamais servi, ach. chez Leroy merlin, H.228x106 triple vitrage, ach. 2100€ cédée, 600.- à disc., Tel. +33382550936

■ **Portes int. en verre**, 4x83x197, 1x71x197, 500.- à disc., Tel. 621160017

■ **Poutres en chêne**, lot de 25 de 3-4m long, 800.-, Tel. 621190350

■ **Radiateur blanc**, grandeur 80/90/15, comme neuf, 30.-, Tel. 661221074

■ **Rasenkantsteine**, 9 neue Platten mit Nut und Feder, 100x25x5cm, grau, 20.-, Tel. 621147816

■ **Réservoir à mazout Schutz 1500l**, dble paroi synthétique, état neuf, haut:1.65m, long:1.60m, larg:70cm, 600.- à disc., Tel. 691786867

■ **Rockwoll 6,25 m2**, 4 paquets intact, 50.-, Tel. 661790220

■ **Rollbahn aus Alu**, 50x6 m, 300.-, Tel. 838367

■ **Röhrenprüfgerät und Messgerät**, Euratele, Volt, Ampere, Ohm, Dezibel, CA 160, Radio + Fernsehröhren PCL usw., Tel. +4968387540

■ **Signalisation pour chantier**, 1,50.-/pièce, Tel. 691799972

■ **Sitz für Treppenlift**, ganz neu, 600.-, Tel. 472008

■ **Speichertreppe Fakro**, 70x140cm, 45.- à disc., Tel. 691390251

■ **Stapelmast**, 380 m, 1.500 kg, 1.500.-, Tel. 838367

■ **Terrasse couverte**, prix et qualité except., Tel. 691235525

■ **Télécommande porte-garage**, nve, HS43-1E pour Tormatic, Dorma, Novoferm avec UHF radiofréquence 433,92 Mhz, 35.-, Tel. 691703527

■ **Vieux pavés de rue**, de 15cmx15cm 0.70€/pce, disponible +/- 5m², Tel. +3261688674 ou +32474452070 ap. 18 hrs

■ **Wassertank**, Schutz, neu, 1000 L., 120.-, Tel. 838367

Recherche/Suche

■ **Ch. abri/gge en métal**, Tel. 691675003

■ **Ch. enclume (amboss) de 40kg**, pour taper le fer, Tel. 661204523

■ **Ch. porte de garage**, Tel. 899180

■ **Ch. tous matériaux de construction et mobilier**, b.ét., Tel. 691617273

■ **Rech. tuiles Jeandelaincourt**, Tel. +33679609457

■ **Rech. tuiles mod. Jeandelaincourt**, faire offre et quantité, Tel. +33632765987

■ **S. Antike Bausubstanz**, auch beschädigte Objekte, Tel. +4915785709173

MATÉRIELS MATERIAL

■ **10 portes intérieur bois**, blanc ou brun vitrée, 25.- à disc., Tel. 691705342

■ **13M flexible inox 125mm simple**, access., le tout jamais été monté à part le flexible que j'ai essayé de faire descendre dans la cheminée, pas plus d'1m j'ai du abandonner, le tout et neuf, prix neuf 723,58.-, prix de vente, 500.-, Tel. +32477692732

■ **2 Heizlüfter**, 24 kW, 380 Volt, mit 2-Stufenventilator, guter Zust., Preis pro Stück, 125.-, Tel. 691164162 nach 16 Uhr

■ **2 Heizöl-Stahltanks je 2000 l**, oder auch einzeln für, 50.- zur Abholung in der Gemeinde Larochette, 95.-, Tel. 74907491

■ **2 offene Kamine**, zur Holzverbrennung, je, 200.- à disc., Tel. 621186912

■ **2 portes en verre**, dim. 197x83,5x0,8, sans motifs, avec poignées et charnières (1x150), 300.-, Tel. 621358727

■ **2 radiateurs**, blancs, neufs Henrad Premium B,Typ-22, dim. 1400mm x 900mm x 95mm, emballage d'origine (avec fixation murale offerte), 350.-, Tel. 661782157

■ **2 radiateurs**, neufs, blancs, LxH 50x60 cm mod. K20, LxH 40x60cm mod. K21, 100.-, Tel. 691813163

■ **20 étagères métalliques**, 100x50 cm, 100.-, Tel. 621753893

■ **21 thermostats Danfoss neuf**, 5.-/pce ou le tt, 75.-, Tel. 661221074

■ **24 Schleifbänder**, 75x510 B&D vers. Körn., 12.-, Tel. 26870202

■ **3 poêles à bois**, Tel. 621532191

■ **3 portes couliss. nves**, portes wengé et imitation alu., larg. totale 3.40m, haut. 2,50m, rails inclus, exc.ét., idéal pour fermer dressing ou armoire sans portes, 300.-, Tel. 691825315

■ **3 Rückschlagventile**, Messing, 1 1/4, neu, 14.-, Tel. 26870202 ou 691663153

■ **4 boîtes à lettres**, alum. Renz, en un bloc encastrable, 200.-, Tel. 621435791

■ **40 panneaux OSB**, 2m44/60cm/12mm épais, jamais servis, +/- 59m2, 300.-, Tel. 621245120

■ **6 Nachtspeicherheizkörper**, je, 100.- à disc., Tel. 621186912

■ **6 Säbelsägeblätter Bosch S 922 EF flexibel**, neu, 9.-, Tel. 26870202 ou 691663153

■ **6 tréteaux de maçon neufs**, hauteur réglable de 1.10 à 2.20 m, 350.- à disc., Tel. 621193551

■ **9 Thermostat für Heizkörper**, Heimeier, weiss, für Heizkörper. Preis pro St., 10.-, Tel. 621248800

■ **Alarme de maison sans fils**, encore emballée, notice de montage, 3 détecteurs mouvements, 3 détecteurs ouvertures, 2 télécommandes, centrale tél., sirène, etc., 200.-, Tel. +33672008054

■ **Alter Ofen emailliert**, sehr guter Zust., 100.-, Tel. 621420596

■ **Alu-Tisch-Gestell**, 180x80, Tel. 691709730

■ **Applique TL**, fluorescantes complètes avec néon, tr.b.ét., Tel. 909076

■ **Ardoises 25x35**, demi palette avec crochets et autres mod. ardoises, 500.-, Tel. 621147698

■ **Baignoire**, en bon état, env. 2m, rose pâle, (ach. 350.-) cédée, 200.- fixe, Tel. +33382565176 ou +33678058357

■ **Ballon rotatif en inox p. cheminée Aspiromatic**, extérieure, 80-160mm, comme neuf, util. 1 mois, p.n. 300.-, p.v., 125.-, Tel. 621623068

■ **Bau-Bürocontainer 6m lang**, mit 2 Doppelfenstern, 2 Eingänge möglich, zur Zeit Standort Ernzen-Larochette, Preis gegen Gebot od. Sofortkauf, 900.-, Tel. 74854221

■ **Block PVC-Fenster Dreh-Kipp**, Doppelverglasung, 60x120cm, 150.-, Tel. 691235721

■ **Boiler**, Elektrostiebel 100 Liter, Tel. 691709730

■ **Bronze, Tête de Lion, heurtoir**, gros modèle ancien en bronze 25x14x7 cm + poignée-bouton fix. 9x7 cm + rosace pour cylindre + vis, poid 2 kg, à Athus, 65.-, Tel. +32497430408

■ **Cabine de douche 2 places neuve**, My Space Aurlane, encore ds carton jms montée car changement. douche tête pluie. Syst. d'hydromas. dorsal 6 buses orientables, + latéral 6 buses orient., caillebotis bambou siège escamot., 2 étagères verre & inox, mitigeur. Radio Fm, éclairage Led, Extract. de vapeur, téléphone main libres. Structure alu gris argent, toit acrylique blanc, portes couliss. verre securit 5mm fumé fond bleu foncé fumé, receveur acrylique renforcé blanc, fermeture magnétique, poignée inox. montage sans silicone. Attestation conformité sanitaire. H. 220x115x90 cm, 649€ en commerce, 500.-, Tel. +33632094475

■ **Carrelage**, Andra 24 W, dim. 20x40, carton de 1.44 m², coul. blanc, prix pour 17 cartons (24.48 m²), 400.-, Tel. 627126985 ou 621279653

■ **Chaudière Buderus fuel**, G115 28 kW avec ballon ecs 160L + cuve renforcé de 2000L avec 900L de fuel, 2.500.-, Tel. +33614503663

■ **Chaudière fioul Buderus**, G.205 prod. eau chaude 56 kw 1997, brûleur Hansa hvs52 42.54 kw, pompe chauff. Grundfos et pompe sanitaire, 2 citernes 1500L, 2.000.-, Tel. +33619556460

■ **Chaudière gaz**, type Ideal Gas avec allumage électronique, tbé de marche, 200.-, Tel. 691698262

■ **Chaudière Viessmann**, 285kW, tr.b.ét., peu utilisée, brûleur Weishaupt, disp. de suite, Tel. 909076

■ **Chauffage d'atelier**, à démonter sur place, Tel. +32478434874

■ **Chauffage Viessmann Vitodens 200**, à condensation, '05, état neuf car seulment fonctionner le weekend, 1.500.-, Tel. 621624342

■ **Chauffe eau 15L + lavabo**, prix à déb., Tel. +33382885910

■ **Cheminée Inox isolée**, 150mm int., 200 ext., total 2,40m, + fixation, 100.-, Tel. 661813297

■ **Cheminée Richard LeDroff**, à gaz avec séc. élect., 1ère mise en marche 12/2003, avec certificat d'authenticité, pierre castillon femine, ét. neuf, 500.-, Tel. 621194381

■ **Citerne mazout 2.500L Roth**, renforcer par 3 bandages mét., servie 1 an, ét. impecc., compl. avec tout ses bouchons, 4 entrées avec bouchons à viser, dont 1 pour remplissage, 1 pour mettre une jauge (man., mécanique ou él. au choix), 1 pour la sortie vers la chaudière et 1 pour évacuatiion des gaz pendant le remplissage, attention mazout non comprise, venir chercher sur place, prix neuf: +/- 1.250.-, p.v., 400.-, Tel. +32493565884

■ **Cloture électron. p. chien**, état neuf, avec collier pour chien toute race, jms monté, emballage d'origine, pn 325 €, 149.-, Tel. 621370831

■ **Cuisinière à bois tr. ancienn**, b.ét. de marche, +/- 150 ans, cse déménag., 250.-, Tel. 621669149

■ **Enseigne lumineuse double face**, 110x60cm profil alu, ton gris, éclairage lampes TL plexiglas blanc, épaiss. 3/4mm, lettrage en vinyl, 380.-, Tel. 691787764

■ **Fenêtre alu Weru**, 200x129cm, état neuf, p.n. 1.100.-, p.v., 350.-, Tel. 661781241

■ **Fenêtre méranti**, dble volet, blanc, dble vitr., 1370x1590mm, 200.-, Tel. 661819098

■ **Fenêtre velux anthracite 1*1,2**, TBE, 190.-, Tel. 691663273

■ **Fût en plastique bleu 220l**, 220 L à ouverture totale et cerclage 20 pces, l'untié, 35.-, Tel. 691732917

■ **Gazon artificiel**, sans drain, longeur 18mx2m jamais servi, ach. par erreur. Prix neuf 110€, 90.-, Tel. 621145518

■ **Gerauchtes Hörmann sectionaltor**, 5,00mx2,12m, in gutem zustand, 600.-, Tel. 998001

■ **Heimeier E Pro**, Zeitadapter für Heizkörperthermostat, neu , 39.-, Tel. 26870202

■ **Hydraulikpumpe mit Tank**, Hydraulikzylinder, 4t, Alu-Bordwende, 3m, für Anhänger, Achse 8t, mit Bremse, Reifen 7,50x16, Ofen ARBED, Wasser- u. Dieseltank, 1.000l, Tel. 838367

■ **Kit complet**, bagnoire + douche et wc couleur rose, neuf, avec livraison gratuite max 30 kms, 200.-, Tel. 691544658

■ **Kreissägeblatt**, HM 200x2,8x30 54Z 22.-, Tel. 26870202 ou 691663153

■ **Membrangesteuerte Hebersicherung GOK Typ HS-V**, verstellb. Höhe für Heizöltank, neu, 33.-, Tel. 26870202 ou 691663153

■ **Mini foyer Dovre**, vitré, type 2000, neuf, 600.-, Tel. +33329859579

■ **Mini-pelle Volvo EC 20**, '01, 3978 h, 1,8 to, cabine, 1050 mm, aux. hydraulique, tr.b.ét., 10.500.-, Tel. 621193374

■ **Neuer Gok Heizölentlüfter GS2000**, neu, 69.-, Tel. 26870202 ou 691663153

■ **Papier scandatex**, 8 rouleaux chacun pour 50m-1m, prix de vente de chaque 75.-, Tel. 621287845

■ **Petit radiateur électr. halogène**, 10.-, Tel. +3263223264

■ **Plusieurs transformateurs**, pour enseigne lumineuse, pce, 25.-, Tel. 621712036

■ **Poêle à bois**, marque Chappée, brun, dim. 48x30 cm, haut. 56, pour bûche de 35cm, 130.-, Tel. +33382501565 rég. Thionville

■ **Poêle à bois fonte Chatillon**, parf. ét. de marche, H112xP25xL62, sortie de dia. 125 à une haut. de 72 cm, mod. d'époque, à voir, 500.-, Tel. +3280216798

■ **Poêle à bois rond**, 10kw, tr.b.ét., cse déménag., prix neuf: 1.700.-, p.v., 590.-, Tel. 621669149

■ **Poigné de sécurité Hopemessing**, massif, pour porte ext., poid 2kg (prix neuf 180.-), à Athus, 20.-, Tel. +3263401903

■ **Porte**, chêne massif, Tel. +33382562316

■ **Porte armoire seule**, avec miroir biseauté, en chêne clair, 30.-, Tel. +33382242006

■ **Porte d'entrée en bois avec vitrage**, déjà démontée et dispo., sans la serrure, 69.-, Tel. 621250601

■ **Porte de garagea**, avec portiollon, Hörmann, coul. anthracite gris métalic, sans moteur, passage: H:2125, L:2500, 2.700.-, Tel. 621211476

■ **Porte de terrasse/entrée**, Schüco avec serrure +/- 80 x 200 cm avec cadre, valeur neuf 800€, 300.-, Tel. 691690690

■ **Porte métallique Hormann**, larg. 1200 mm, avec poignées, mais sans cylindre (barillet). Prix enlévement par l'acheteur. (Porte d'occasion), 50.-, Tel. 621370831

■ **Porte vitrée pour meuble**, vitre jaune antique avec croisillons métal, dim. H:0.95x0.50, 10.-, Tel. +33382538712

■ **Portes fenêtres**, dble sortie en PVC blanc, dble vitrage type petit bois, avec sarge (L.145xH.220cm) et volets, tr.b.ét., 125.-, Tel. 621434794

■ **Power Supply**, TTi EL302 (30V 2A), ét. neuf, 150.-, Tel. +3263576676

■ **Presse à briquettes**, pour briquettes en papier, pour cheminée, 9.-, Tel. +33684795430 ou +33387632240

■ **Presse à relier**, noire en métal et fonte à Steinfort, 80.-, Tel. 621516554

■ **Racks à vin**, pour 6 bouteilles, bruns, 1.-, Tel. 27293072

■ **Rehausse de poêle à bois Dovre**, type 650, neuve, 100.-, Tel. +33329859579

■ **Règle de maçon en alu.**, 3.50m, 10.-, Tel. 517338

■ **Roue**, 750X 16 pour chariot, Tel. 691917050

■ **Scheunentor 2 Fügel 190 cm + 180 cm**, 328 cm hoch, mit Eingangstür, Tel. 808375

■ **Silo pellets Ökofen**, neuf avec pompe d'aspiration, contenance 2000kg, 1.200.-, Tel. 691201202

■ **Split climatisation neuf**, réversible chaud et froid, complet et dans sa boite d'origine, 350.-, Tel. 621490740

■ **Table pour papier peint**, pliable, utilisée 2x, parf. ét., photos poss., 40.-, Tel. 621402842

■ **Tub de douche Huppe Manufactur**, receveur de douche Manufactur Easystep de HÜPPE, 100x150x3cm, blanc avec syphon, extra plat 9cm, jamais servi, 450.-, Tel. 691262620

■ **Vase d'expansion 100 litres**, neuf, diam. 48cm, haut. 67cm, 60.-, Tel. 920894

■ **Velux**, 134x98cm, ét. comme neuf, avec accessoires (tôles pour ardoise ou éternit + rollo dans boîte orig.), 290.-, Tel. 23660202

■ **Volets battants Meranti**, à lamelles avec 2 fenêtres cintrées châssis bois, H=1.30 m L=1.40m, vitrage miroir sans tain, photo sur demande, 1.000.-, Tel. 691781114

■ **Weisses PVC Fenster**, inkl. Griff u. Montageschrauben, war noch nie eingebaut, 750x750mm, Linksanschlag, 75.-, Tel. 621213380

■ **Zirkon Fiberscheiben**, 125 mm Körnung, 50/80, 1.-, Tel. 26870202 ou 691663153

Recherche/Suche

■ **Ach. génératrice**, pour produire courant triphasé alternatif 220/380, 5kw 3000 trs/mn, état de marche, Tel. +33679609457

■ **Ch. enclume**, max. 50 kg, Tel. 661204523

■ **Ch. échafaudage +/- 60m**, tbé, max. 1.200.-, Tel. 691609819

■ **Ch. fuel domestique**, et fond de cuve, Tel. +33679609457

■ **Ch. gratuit dalles**, rouges ou autres pour +/- 45m2 et peinture intérieure, Tel. 691100564

■ **Ch. poêle ou chaudière à pellet**, prix raison., urgent, même avec pet. réparat., Tel. +32494811273

■ **Ch. portail coulissant**, motorisé, avec portillon, entre 5 et 6m de largeur, Tel. 621276626 ou 691455190

■ **Ch. porte gge enrouleur (Garagenrolltor)**, Tel. 621225117

Enl.ferraille, Tel. 691506705

■ **S. Inox Spülstein**, grossen Doppel-Inox-Spülback aus Milchkammer, Tel. 691917050

OUTILS ET MACHINES WERKZEUG & MASCHINEN

■ **1 Junior Flasche Arcal 21 Mischgas von Air Liquide**, Preis pro Flasche, 250.-, Tel. 621311401

■ **10 el. Motoren**, von 0.5 bis 10 PS, 220 - 380 V, Preis nach VB, Tel. 838367

■ **2 chalumeaux**, avec raccord, 50.-, Tel. +32495430686

■ **3 Acetylene + 3 Oxygene Gasflaschenmanometer**, mit Schutz + Schnellkupplung, St./120.-, Tel. 621311401

■ **3 portes intér. nves vitrées**, access. incl. et poignées, 210x83,5cm, état neuf, 500.-, Tel. 621644563

■ **380 volt cable 50m (neu)**, H07RN-F 4G4mm (4phases), 150.-, Tel. 691849242

■ **Acetylene + Oxygene Schlauch**, neu und gebraucht, neu 60.-/40m, gebraucht 40.-/40m, Tel. 621311401

■ **Aiguille vibrante**, long. 6m et diam. aiguille 45mm, neuf, moteur monophasé 220v 1500w avec renforcement du bati, 450.-, Tel. +32497436171

■ **Alte Schusterpoliermaschine**, 200.-, Tel. 998158 ou 691656700

■ **Alter Schleifstein + alte Jauchepumpe**, 80 J., Tel. 838367

■ **Baguettes soudage à l'arc**, plusieurs sortes et épaisseurs, faire offre, Tel. 661758790

■ **Bandsäge (coupe fer)**, Optimum S 181G, 1.200.-, Tel. 26244402 ou 621311401

■ **Bandsäge Optimum S 181G**, (coupe fer), 1.000.-, Tel. 621311401

■ **Baukreissäge**, 220V, 80.-, Tel. 691694099 nach 18h

■ **Bétonnière**, 700W 120L, comme neuve servi 1 fois, p.n. 170€ p.v. , 150.-, Tel. 661200831

■ **Carotteuse portable**, neuve, 1500W, 2 vit. de rotation, diam. max 80mm, 8kg, diff. diam. de carotte, 475.-, Tel. +32497436171

■ **Carotteuse sur pied**, neuve, 2600w, 2 vitesses de rotation, diam. max. 255mm, carottes de tous diam., 1.299.-, Tel. +32497436171

■ **Câble treuil**, diam. 12mm, long. 100m , 300.-, Tel. +33642759408

■ **Chargeur de batter. Olhdam**, 24V, 50A., 220V alim., 100.-, Tel. +32473936683

■ **Chaudière à mazout**, Viessmann Vitola 100, 27 kW (11/2004), brûleur Weishaupt & accessoires, tr.b.ét., 1.100.-, Tel. 621500758

■ **Cireuse marbre et carrelage Nilfisk**, laveuse cireuse NILFISK SDS 424 avec ses acces. pour le marbre et le carrelage,cen parf. ét. de fonction., 1.100.-, Tel. 621773602

■ **Coffre à ouitls à 2 roues**, avec div. compartiments, Varo, 10.-, Tel. 691595742

■ **Concasseur à grains régl.**, motorisation électr., 200.- à disc., concasseur à grains régl., motorisation él., 50.-, Tel. +33382254587

■ **Cric voiture Liqui kipp**, 1x utilisé, tr.b.ét., 750.-, Tel. 621352775

■ **Cylindre ABUS 40/40**, doré, 40/40, 2011, avec 4 clés et carte de sécurité, niv. de séc. 10, b. affaire, 50.-, Tel. 691280579

■ **Dameuse**, neuve, 60kg, moteur 4CV avec commande des gaz sur poignée, 865.-, Tel. +32497436171

■ **Découpeur plasma inverter**, coupe jusqu'à 12mm acier, aluminium, cuivre, inox, 20-40A, 9kg, essai possible, 700.-, Tel. +32497436171

■ **Détendeur**, Saf-Fro, ét. neuf, jamais util., neuf 100.-, 75.-, Tel. +32495430686

■ **Diable charge utile 300kg**, 30.-, Tel. +33382885300 ou +33633890249

■ **Dicktenhobelmaschine Inca Export**, 20cm Breite kombiniert mit Tischsäge mit einem Motor 1.5 PS 380V für Hobbybastler, 499.-, Tel. 661330344

■ **Drechselbank**, Tool Perl, 220 V, 810-1180-1700-2485tm, 250.-, Tel. 691652547

■ **Drechselmaschine**, Alko International HDM 850, 120.-, Tel. 789320

■ **Elektrod & TIG Schweissapparat**, ESAB Origoarc 150 plus Gaine TIG, 1.000.-, Tel. 26244402 ou 621311401

■ **Elektroschweissapparat Dalex 220/380 V 65-170A**, 800.-, Tel. 621311401

■ **Elévateur à nacelle**, Thomas type 150NW, neuf, haut. de travail 15m, charge nominale 200kg, 22.900.- à disc., Tel. 691956649

■ **Equilibreuse de roues**, diam. jte: 10 à 24", précision d'équilibrage +/- 1g, largeur de jte: 1,5" à 20", 1.840.-, Tel. +32497436171

■ **Feldschmiede**, mit elektr. Gebläse auf Rädern, sehr guter Zust., 400.-, Tel. 370704

■ **Fileteuse électrique portative**, marque Rigid 700, 1.000.-, Tel. 519804

■ **Filterpatrone Späneabsaugung**, feinfilter mit großer Filterfläche, 100.-, Tel. 691694099 nach 18h

■ **Förderband (fahrbar) f. Botten**, für weitere Fotos Emailadresse per SMS schicken. Preis gegen Angebot oder sofort kaufen, 700.-, Tel. 691166876

■ **Fraise électrique**, parfait état avec tous les embouts et en état de marche, photo dispo, 40.-, Tel. 621402842

■ **Gabelstapler**, 3,5 T, '96, beheizte Kabine, Triplex m. Zinkenverst., Seitenschieber, gasbetrieben, 6790 Bst., 9.800.- à disc., Tel. 621622040

■ **Gasbrenner Messer Griesheim**, 200.-, + Brennkiste Air Liquide, 300.-, Tel. 621311401

■ **Générateur ess.**, 5CV, 2,1kW, en continue, 2 prises, 220V, tr.b.ét., 180.-, Tel. 621312726

■ **Grande balayeuse prof.**, pour parking ext., gr. hall etc, diesel, b.ét. de marche, marque Fiorentini, 4.000.-, Tel. 691100564

■ **Groupe électr. Brown GRV3000S**, 3000w/230v/13A 97dB, 50kg res. 13l (autonomie +/- 8 St), utilisé +/-80h, p.n. 1.200.-, p.v., 800.-, Tel. 621319891

■ **Groupe électrogène 950W**, état neuf, 90.-, Tel. +33382890636

■ **Groupe électrogène TL 6500 ess.**, démarrage lanceur, 230V, 3 prises + 1 prise 12V, auto-régul., puis. en continu 5500W et en pointe 6600W, ét. neuf, 450.-, Tel. +33679609457

■ **Groupes électrogènes**, SDMO HX6000, P=6kW, moteur Honda GX390, tbé, 500.-, Tel. 26330639 ou 621252610

■ **Heizöl-Tank 3000 liter**, (Plastik) ze verschenken, muss ofgeholl ginn a steht zu Stadtbredimus, Tel. 691297454 ou 621229050

■ **Hélicoptère**, talocheuse méca., neuf, diam. des pales 100cm, moteur ess. 4 temps, puiss. 5,5CV, 93kg, 1.550.-, Tel. +32497436171

■ **Hobelmaschiene Elektra-Beckum**, HC260 Abrichtbreite 260mm Dickendurchlass 150mm Abrichttisch 1050mm Spanhub 0-4mm 2 Messer, 490.-, Tel. 691652547

■ **Hobelmaschine**, 4-fach Abricht-Dicke, Messer 250mm, Fräse, Langlochbohrmaschine, Kreissäge, 1.200.-, Tel. 621410741

■ **Holzanhänger**, Anhänger für 1 Korde Meterstücke, sehr niedrige Ladehöhe, 250.-, Tel. 691694099 nach 18h

■ **Holzrückezange**, Heckhydraulik 70-90PS, 2.200.-, Tel. 691620802 ou 691920609

■ **Hubmast**, 3 T., Triplex, +/- 7 m ausfahrbar, Schlauchroller, ideal zum Anbau an Traktor, Preis nach VB., 1.400.-, Tel. 621622040

■ **Hy Presse für Röhre**, 250.-, Tel. 838367

■ **Kombi-Kreissäge mit Fräse 380V**, + neuwertige, noch nicht montierte Absauganlage, auch einzeln gegen Angebot, Tel. 74907452

■ **Lame de scie**, carbure Präzisa 150x2,8x42 dents diam. trou 20/30mm, neuf, 22.-, Tel. 26870202

■ **Lame de scie carbure**, 150x2.8x19 diam., neuf, 10.-, Tel. 26870202 ou 691663153

■ **Lampe extér.**, Symbolo Lumitec, 230 V, 150 Watt, 25.-, Tel. 661270401

■ **Laufkatze**, 5to, Heben/Senken & Translation elektr. betrieben, zum Einhängen in 300mm Doppel-T-Träger, 900.- à disc., Tel. 621622040

■ **Machine à couper carrelages**, à l'eau, 220.-, Tel. 621143076

■ **Machine à platre & crépi**, PFT G4, bon état, complète, 2.700.- à disc., Tel. 661309106

Machine à plâtre G4, complète, 3.500.- à disc., Tel. 691635707

■ **Machine bois Robland k310**, combiné bois 5 fonctions, scie table coul., tour, dégauch. 310mm, rabot, tennon. Aspiration, beaucoup d'acces., très bon état, 2.500.-, Tel. 859522

■ **Machines menuiserie**, plusieurs machines, très bonnes affaires, cause cessation de commerce, Tel. 621147663 ou 621189836

■ **Manomètre réglable**, propane, désherbeur thermique, 60.-, Tel. +33382

■ **Réservoirs à mazout**, 4x 1.000 l, réservoirs sécurité Dehoust PE Kombi (dble.paroi), incl. batt. remplissagem tr.b.ét., 1.500.-, Tel. 621500758

■ **Rollenbremsprüfstand**, Hofmann, Typ. Brekon, 1.3, Tragfähigkeit 3.000 kg/6KN, Preis nach VB., Tel. 859468 ou 691888386

■ **Rückewagen Hiab Kran**, Holzzange 1,2m und Rotator, Eigenbau Holzanhänger für 2 Korden, Tel. 691957329 691959669

■ **Schleifmaschine**, auf Edelstahlständer (Flott), 700.-, Tel. 621311401

■ **Schneidmaschine**, mit Trennscheibe Fein, Schnittiefe 70m/m, faltbarer Tisch, 60cm, 200.-, Tel. 519804 ou 621181035

■ **Schutzgasschweissapparat ESAB LKB265**, 1.300.-, Tel. 26244402 ou 621311401

■ **Schweissschirm Elektronisch**, 150.-, Tel. 26244402 ou 621311401

■ **Schweißgerät Dalex 380 V**, für Elektronen, 150.-, Tel. 838367

Scie à angle, Elektra Beckum KS 210C 230 V + lame de rechange, 150.-, **Tel. 621545358**

■ **Scie à ruban Kity 613**, 220V et 380V, 600.- à disc., Tel. 621358727

■ **Scie circulaire**, (Baukreissäge) Electra Beckum 6kw, 400.-, Tel. 661819098

■ **Scie circulaire Matrix**, inclinable à 45° sur portique, peu util., 50.- à disc., Tel. 661204523

■ **Scie circulaire MEP Scorpio 300**, pour métaux, professionelle, lame 30cm, 1.000.-, Tel. 661758790

■ **T-Racer de Kaercher**, pour nettoyage carrelage, + support roues voit., Tel. 621292528

■ **Table de coupe amov. 60cm**, avec tronçonneuse Fein, prof.de coupe 70m/m, 200.-, Tel. 519804 ou 621181035

■ **Table de scie Wolfcraft,**, pour montage facile d'outils électriques (scie, toupie), tout en métal, 30.-, Tel. 661600712

■ **Tarière à essence**, neuve, diam. de la mèche en acier 200mm, 2.24 cv, 250tr/min, 420.-, Tel. +32497436171

■ **Tire-fort 1,6to/20m câble**, 190.-, Tel. 621752810 apr. 14h

■ **Tischkreissäge Einhell RT-CC U Profiline**, mit Absaugung und 2 Sägeblätter alles neuwertig, N.P. 700.-, V.P., 400.- à disc., Tel. 621148555

■ **Touret en bois**, pour câbles, tuyaux, diam. ext. 120cm et int. 67cm, larg. 70cm, b.ét., prix à déb., Tel. +33382823963

■ **Tronçonneuse à béton**, année 1989 type MTX350HF, vitesse de la meule 4 300trs/min, diam. max meule 355mm , 400.-, Tel. +33642759408

■ **Vis, clous clés plates**, et molletes, prises électr., 20.-, Tel. 517338

■ **Visseuse automatique**, Makita, à bande pour plaque ou plâtre, 2 accu 5000 vis, charge rapide/neuf travail 1 seule main, utilisé 1 mois, prix neuf 600.-, prix de vente, 300.-, Tel. 661309930

■ **WAP Hochdruckreiniger**, verstellbar von 40 auf 250bar, 380V-16 Amp., 400.-, Tel. 621312726

■ **Wippsäge**, 50cm Durchm., Blatt für 1m Holzstücke, 1,4 kW, 380 Volt, 500.- à disc., Tel. 768255

Recherche/Suche

■ **Ch. démonte-pneus**, prix raison., Tel. 621225117

■ **Ch. génératrice altern.**, puiss. 6 KWA25 ou 5 KW (5000W) en tri 380/220V autorégulé - ou excité par fronteur ou charbon av. régul. de tension par diodes, en état de marche, faire offre, Tel. +33632765987 HDR

■ **Ch. machine démonte-pneus**, Tel. 621225117

■ **Ch. matériel agricole**, faneuse-endaineuse, faucheuse, presse pour micro-tracteur CV22, Tel. 621468018

■ **Ch. plieuse**, pour plier tôle de 1 à 2mm, faire offre, Tel. +33382890636

■ **Gerüstteile**, zu kaufen gesucht, der Marke Lahyr Blitz (Alu), Tel. 621724785

■ **S. Massey Ferguson 135**, für Ersatzteile, Tel. 621777040

■ **Stromgenerator gesucht**, Bitte mit Typenangabe per sms. Älteres europäisches Produkt bevorzugt, Tel. 691835803

■ **Suche Drehbank**, auch alt, alles anbieten, Tel. 691978436

MATÉRIEL DE BUREAU BÜROMATERIAL

■ **14 royalblaue Konferenzstühle**, mit schwarzen Metallfüssen, auch für Wartesaal geeignet, 20.-/St., zus. 250.-, 2 gr. Konferenztische, 50.-/St., einzelne Schulbank mit aufklappbarem Tisch, Ablage, Tintenfasshalter, aus den 50er Jahren, Sitz u. Tisch sind eine Einheit, dunkelbraunes Holz, sehr guter Zust., 250.-, antike Victor Rechenmaschine, 8stellig, mit Kurbel, 150.-, Tel. 909151

■ **Armoire PC ou bureau**, 70.-, Tel. 398517

■ **Bureau**, b.ét., div. rangements, vert clair, 60.-, Tel. +33382234592 apr. 17 hrs ou 691861260 7-16h

■ **Bureau bois**, 2 ptes, 1 tiroir, 1.20mx0.78x0.54, 40.-, Tel. +33382564346

■ **Bureau brun**, avec tiroirs, avec cage de rangement, 35.-, Tel. 621257311

■ **Bureau enf.**, beige, b.ét., 1 tir., 3 comport. pour CD, 80x85x50cm, 40.- à disc., Tel. 691842030

■ **Bureau et armoires**, et avec grde vitrine éclairée, en bois massif clair moderne, Tel. 441845

■ **Bureau mét.**, année '60, b. ét., coul. verte, largeur 123x74x74 cm, 1 tiroir central à clé, 1 tiroir classeur, 100.-, Tel. 621161918

■ **Bureau moderne Werndl**, 200x100, comme neuf, 110.-, Tel. 661444442

■ **Bureau noir**, marque Bene, comme neuf, 130.-, Tel. 661444442

■ **Bureau PC**, laqué brun/noir, p.n. 160.-, 50.-, Tel. 691235525

■ **Bureau pour enfant en couleur**, bureau + petite commode avec tiroirs en couleur, 125.-, Tel. +33382836910

■ **Büroschrank**, Eckschrank für PC mit viel Stauraum, guter Zust., 88x88x206cm, 125.-, Tel. 661924585

■ **Bürosstull**, mat/ouni Schutz fir op de Buedem, 10.-, Tel. 26810115

■ **Caisse enregistreuse**, Casio TE 2000, avec 1 boîte à rouleaux papier, ét. neuf, 450.-, Tel. 691787764

■ **Caméra factive**, 15.-, Tel. 691787764

■ **Cartouche encre nve p. Canon FX1**, dans son emballage d'orig., 25.-, Tel. 691956649

■ **Cartouche imprimante**, noire HP 45 + une cartouche imprimante tricolor 23, 10.-, Tel. 621767380

■ **Chaise bureau noire**, avec accoudoirs, tr.b.ét., 35.-, Tel. 621682519

■ **Chaise de bureau**, rouge, b.ét., 12.-, Tel. 26296828

■ **Chaise de bureau**, neuve en jeans, Tel. 661680481

■ **Chaise de bureau noire**, similicuir, avec accoudoirs, b.ét., 40.-, Tel. 691825315

■ **Chaisse de bureau**, cuir noir, tr.b.ét., 80.-, Tel. 621541717

■ **Détecteur de faux billets**, système à lampe ultra violet, pratique et tr.b.ét., 20.-, Tel. 621404822

■ **DYMO 3000 Ruban à étiquetter**, blanc, largeur 12mm longueur 7,7m, 11 pces disponibles, le prix est par pièce, et négociable pour l'ensemble, 9.-, Tel. 691956649

■ **Ensemble bureau merisier**, cse dméménag.: gr. bureau d'angle retour gauche, caisson 3 tir., caisson informatique 1 tir., 1 armoire 2p., meuble bas 2p. coulis., table basse, fauteuil cuir sur roulettes, lampadaire halogène, le tt b.ét., Tel. 621270159

■ **Ensemble de bureau**, grd bur. mod., caisson av. 3 tiroirs, chaise cuir et armoire basse à 2 portes, état absol. comme neuf, photos sur demande, 300.-, Tel. +32499624114 ou 691268661

■ **Fauteuil bureau design**, pied en alu, cuir épais bordeaux, état d'usage, 49.-, Tel. 621219222

■ **Fauteuil de bureau**, à 5 roulettes, tissu, tr.b.ét., 10.-, Tel. 540594

■ **FAX**, Belgafax 170s, 25.-, Tel. +3263226953

■ **Faxgerät**, T-Fax 361, Normalpapierfax (DIN A4) mit Tintenstrahltechnologie, neu, unbenutzt in Originalverpackung, 75.-, Tel. 621157502

■ **Gamingstuhl**, mit integrierten Lautsprechern, neu nur 1x probiert, Neupreis 130.-, 115.-, Tel. 621460321

■ **Geldkassette**, Fabrikat Burg Wächter Typ Royal, Stahlblechgehäuse 250x195x100, doppelwandiger Deckel, gehärteten Messing- Zylinderschloss (2 Schlüsseln), 20.-, Tel. 621771830

■ **Gr. bureau bois de coin**, avec chaise de bureau à roulettes, 1.50x1m + 1x1m, possib. de ne pas fixer le coin du bureau, tr.b.ét., 120.-, Tel. 691661425

■ **Grammeur**, tt neuf, jam. util., machine à écrire, tt neuf, prix à disc., Tel. 691528960

■ **Handdiktiergerät**, Sanyo Recorder + 3 Minikassetten, Preis nach VB, 45.-, Tel. 621688181

■ **Handstempelset aus Holz**, von Theodor Wilde (Fortschritt), Stempelgrösse 6cm u. 1 Set 4,8cm, beide Sets sind komplett, sauber u. in der orig. Holzkiste mit einer Buchstabenklemme zum Drucken + einem Behälter für die Farbe, +/- 100 Jahre alt, 400.-, Tel. 909151

■ **HP 19BII Business Consultant I**, calculatrice, nouv., 50.-, Tel. 799071

■ **Lampe de bureau Schaefer-Shop**, mod. de table, brun foncé, 3 articulations, 2 tubes neon 50 cm, 50.-, Tel. 320238

■ **Machine à écrire**, manuelle, machine de voyage portable, peu util., 25.-, Tel. 548552

■ **Machine à écrire Adler Trippa**, petite vieille (traveller), evtl. pour collectionneur, faire offre, Tel. 691719767

■ **Machine à écrire él.**, marque Brother, mod. AX-410, 15.-, Tel. +3263226953

■ **Machine à écrire électrique**, ét. neuf, Tel. 691528960

■ **Machine à écrire portative Mercedes**, tr.b.ét., 35.-, Tel. 691552671

■ **Manuskripthalter**, Schwenkarm mit Tafel u. Tischklemme, 30.-, Tel. 320238

■ **Meuble en bois**, pour PC avec étagère, 70x90x100 cm, 150.-, Tel. 661400831

■ **Meuble ordinateur**, bureau, 50.-, Tel. +33660286908

■ **Meuble PC**, tbé, bois hêtre, dim. L=77, P=50, H=75, 15.-, Tel. 621512585

■ **Meubles de réception/acceuil**, en bois brun clair/gris, 2 différentes grandeurs, à voir photos, faire offre, Tel. 691719767

■ **Petit bureau**, ideal pour PC sur 3 étage, imitation bois, t.b.ét, 25.-, Tel. 26480219

■ **Schreibmaschine**, Brother AX 35, mit kl. Speicher integriert, mit Farbband, guter Zust., zu verschenken, Tel. 26480219

■ **Table de bureau**, 150x75x75, pieds alu chromé mat, table en chêne clair + pet. meuble 3tir., exc.ét., 85.-, Tel. 691825315

■ **Table spéciale**, pour ordinateur et TV, sur roulettes, 19.-, Tel. 621712036

■ **Tisch-Kuvertiermaschine SI 260**, übersichtlich und einfach in der Bedienung, 2 Zuführstation für ungefalzte Dokumente, 1 Zuführstation für Beilagen, Zähler/ Vorwahlzähler für Kuverts, Kuvertformate: C 6/5, C 5, LCD-Display mit Textanzeige, 500.-, Tel. 799071

■ **Tischkopierer (photocopieuse)**, Canon FC 210, schwarzweiss, DINA4, Einzelblatteinzug, neuer Toner, voll funktionsfähig, 40.-, Tel. 621157502

■ **Tour PC 300 Go**, + TV Schraub Lorenz avec port USB vidéo, 250.-, Tel. +33615362866

Recherche/Suche

■ **Ch. armoires métalliques**, de bureau avec portes et étagères, prof. mini. 50cm et plus, Tel. 503622 ou 691956649

MEUBLES, DÉCORATION MÖBEL

SALLE DE BAIN BADEZIMMER

■ **2 baignoires**, 2 lavabos, 1 pissoir, ét. neuf, jam. util., 300.- à disc., Tel. 621330267

■ **2 robinets lavabo Idéal standard**, neufs dans leur emballage d'orig., 180.-, Tel. +33615422722

■ **2 robinets pour boiler**, neufs, emballés, 100.-, Tel. 691802828

■ **Armoire avec lavabo int.**, + robinet, gr. miroir avec lampe et 3p., prix neuf 2.300.-, 700.-, Tel. 26321191

■ **Armoire sdb**, blanche, tbé, 35x190x35 cm, 35.-, Tel. 661270401

■ **Badeschrank**, weiß, wie neu, 35x190x35 cm, 55.-, Tel. 661270401

■ **Baignoire coin**, acryl, Blue-Line avec tablier, coul. edelweiss-blanc 1400x1400 cm, prix neuf 3.425.-, enl. Ernster, 750.-, Tel. 691513766 ou 788962

■ **Baignoire de coin**, avec place pour s'asseoir, 140 x 140, 500.-, Tel. 621196921

■ **Bain-Douche 2 pers.**, avec hammam et hydrojets, 166x166x255cm, jamais util. (emballé), 4.500.-, Tel. 691787970

■ **Bidet Villeroy & Boch**, état neuf, bidet suspendu type Omnia classic, SANS robinets ni siphon, P.N. 350.-, p.v., 70.-, Tel. 691142057

■ **Cabine de douche Hermi 90x90**, parravant de douche en verre av. décor, neuve jam. montée (erreur de commande), prix neuf 1.800.-, au plus offrant, Tel. 621199923

■ **Cabine de douche hydromassante**, b.ét., miroir, plafonnier, multiple jets hydro, à Differdange, 170.-, Tel. 621310927

■ **Cse déménagement**, meuble laqué blanc 3p., 3 tir., dim. 120x36x86cm, b.ét., prix cassé, Tel. 621270159

■ **Cse déménagement**, 1 porte de douche pour baignoire, verre sablé anti-gouttes et coulis., dim. 157x160x160cm, neuve, jamais util., encore dans son embal. d'orig., prix cassé, Tel. 621270159

■ **Duscholux neuf**, Holydoor Plus, paroi pliante pour baignoire 3 pces, encore dans l'embal. orig. , 298.-, Tel. 691350211

■ **Installation de salle de bains**, tr.b.ét., pas sérieux s'abst., 150.-, Tel. 368133 laisser sonner longtemps

■ **Lavabo handicapé**, V&B avec support pour handicapé, 380.-, 2 lave-pieds V&B avec robinets, comme neuf, 300.-, Tel. 661322351

■ **Meuble laqué blanc**, pour salle de bain, 3 portes 3 tiroirs en bon état à prix cassé cause déménag., Tel. 621270159

■ **Paravent de salle de bain neuf**, baignoire, jamais servi, 15.-, Tel. 621424305

■ **Salle de bains compl.**, noisette, lavabo, baignoire, miroir, , panier, etc., 100.-, Tel. 691696127

■ **Spezial-Stuhl für Dusche**, Höhe verstellbar, Tel. 621428361

■ **Table à langer + bains**, tr.b.ét., 80.-, Tel. 691150286 ou 505352

■ **Weisses Waschbecken**, mit Unterschrank und Spiegelschrank, Länge ca 1,20m, guter Zust., 100.-, Tel. 691839143

SALLE À MANGER ESSZIMMER

■ **10 chaises Emma**, et 2 fauteuils Anna en Loom, V.Sheppard coloris caramel, tr.b.ét. L'unité à partir de, 175.-, Tel. 621160930

■ **2 chaises Louis Philippe**, anciennes, entièrement remises à neuf et regarnies, tr. confortables, 199.-, Tel. +3242482549

■ **2 massive Kirchholz-Vitrinenschränke** , symetrisch mit Beleuchtung (nur zusammen), sehr billig, Tel. 661262015

■ **2 meubles étagères**, 195x100x35cm, état absol. impecc., couleur oranger, tr. joli, structure moderne, à démonter par vos soins, 300.-, Tel. 691825315

■ **2 meubles Molteni**, état comme neuf, prix neuf 7.000.-, p.v., 1.500.- à disc., Tel. 691160365

■ **2 placards étagère living**, avec portes p. verre et porcelaine, en bois solid érable, 100.-, Tel. 26270108

■ **4 chaises**, design, 60.-/pce, Tel. 661444442

■ **4 chaises anciennes**, cannées, parf. ét., défaut cannage abimé sur 1 dosseret (voir photo)., 110.-, Tel. 621372277

■ **4 chaises daim blanc cassé**, moderne, daim impec., 80.-, Tel. 691702203

■ **6 chaises s. à m.**, Pianca Naomi Legno avec pieds en chêne foncé, étoffe coul. foncé, de style italien contemporain, 500.-, Tel. 691702106

■ **6 chaises salle à manger Ikea**, 75.-, Tel. 26430458

■ **6 Stühle Louis XIV**, Holzgestell, mit Gobelin aus Rambouillet bezogen, handgefertigt, 1.500.-, Tel. 621743117

■ **8 chaises de sàm**, rouge bordeaux et pieds coul. Wenge (brun foncé), 300.- à disc., Tel. 621224821

■ **8 chaises en bois**, coussin vert, dont 2 en Gobelin, table possible 50.-, 160.-, Tel. 661758790

■ **Amoire de s. à m.**, 3,50x2,20x0,64m., bois masif, 200.-, Tel. 621306204

■ **Bahut chêne foncé**, L 228 cm – P 49 cm – H 117 cm, 500.-, Tel. 621196921

■ **Bahut chêne massif**, 2 portes, 2 tiroirs, +/- 30 ans, dim. 140x54x115, 200.-, Tel. +3263385618

■ **Banquette de coin cuir noir**, 2 chaises, table en bois clair, meubles en tr.b.ét., banc 2,15x1,65m., table 1,30x0,90m., 300.-, Tel. 621712985

■ **Billard table à manger**, billard convertible en table à manger couleur noir wengé, état impec. (01/2012) vendu avec ses 4 queues etc., 1.300.-, Tel. 621282477

■ **Buffet**, tr.b.ét., cerisier massif, 250.-, Tel. 691889194

■ **Buffet avec vitrine**, superposée, couleur noyer, 4ans, 400.-, Tel. 621234904

■ **Buffet bas en chêne 1930**, massif (L.150xH.105xP.41) + 3 plaques en marbre, en exc. état, 150.- à disc., Tel. 621254216

■ **Cassina Berlino table & COS**, table originale Cassina, Mackintosh 320 Berlino Table et 6 chaises Cassina Cos Josep Llusca cuir brun, état neuf, 7.000.-, Tel. 691609306

■ **Clic-clac**, cse déménagement, 50.-, Tel. +33661559148

Dressoir/Bahut en orme massif, long 176, larg. 56, haut 88, 480.-, **Tel. 621285801**

■ **Grande table en bois massif**, rectangulaire, toute neuve, bois massif de manguier, 76x200x90, poids 46 kg, avec 6 chaises, 550.-, Tel. 661792545

■ **Horloge comtoise**, fabriquée à Virton, Tel. +32497316761

■ **Kristallen Lusteren**, 2 klenger (3 Ärme) an 2 grousser (6 Ärme), 100.-, Tel. 530037 ou 691240405

■ **Living**, meuble living avec table et chaises de marque quasi neuf, 500.- à disc., Tel. 621282491

■ **Massiver Kirchholz-Esstisch**, 220x100 cm, mit eingelegter Glasplatte (Facettenschliff), sehr billig, Tel. 661262015

■ **Massiver Kirchholz-Vitrinenschrank**, mit Beleuchtung, sehr billig, Tel. 661262015

■ **Meuble à vitraux**, chêne massif, début du siècle, 300.-, Tel. +32497316761

■ **Meuble de salon**, grande table avec 6 chaises, meuble de salon, canapé d'angle en cuir en bois massif et table basse en bois massif, 650.-, Tel. 691241719

■ **Meuble de salon**, chêne massif avec table gaumaises et 6 chaises, 1.000.-, Tel. +32497316761

■ **Meuble en chêne**, avec vitrine au milieu, 350.- à disc., Tel. 26903305

■ **Meuble s. à m.**, meuble living 1,96x1,64 avec partie haute 34 et basse 58, hauteur totale 2,50 (incluant vis de réglage), 300.-, Tel. 691555714

■ **Mobilier salle à manger**, 6 pers., sans chaises, buffet et meuble pour TV neufs, part. dans embal. d'orig., prix neuf 1.400, prix de vente, 900.-, Tel. 691777775

■ **Petit meuble en pin**, pr salle à manger, 3p., 20.-, Tel. 691443033

■ **Petite armoire**, bois clair, 50.-, Tel. 691798386

■ **Plafonnier**, 20.-, Tel. 621410549

■ **S. à m.**, vitrine, table, 6 chaises, dressoir, 500.-, Tel. 691196767

■ **S. à m.**, table + 6 chaises, style fer forgé, plaque verre, 215.-, Tel. 621263259

■ **S. à m.**, chêne massif brossé et cire d'abeille, 2.500.-, Tel. 621245120

■ **S. à m.**, table 2m., vitrine 2x1,35m., dressoir 2,30x1,10m., 6 chaises, prix neuf 3.000.-, bois massif, cse dém., 1.300.-, Tel. 691688752

■ **S. à m. avec table et dressoir**, chêne massif, belle table 150cm (2 ral. 270cm), 8 chaises et dressoir (+ vitrine), 1.100.-, Tel. 621744383

■ **S. à m. merisier**, table ovale Richelieu, 170x110cm, rallonge 48cm + 6 chaises, le tt excel. ét., 3.500.-, Tel. 621145518

■ **S. à m. style mexicain**, table verre, 6 chaises fer forgé, bar, 2 dressing, commode, table salon, 2 lustres, 1.500.-, Tel. 621310343

■ **S. à manger merisier**, armoire 2p., bonnetiere 1p., bahut 4p., table ovale + 6 chaises + 2 rall., style Louis Philippe, 1.800.-, Tel. 22541155

■ **S.à.m. en chêne**, comme neuve, prix à disc., Tel. 544855 ou 621248177

■ **S.à.m. en chêne cesure compl.**, table 6 chaises, bahut, vitrine, 500.-, Tel. 691677577 ou SMS

■ **S.àm. en chêne**, buffet, table et 6 chaises, travail d'ébéniste, prix à disc., Tel. 23630364

■ **Salle à manger**, chêne massif, vaissellier 2.5m + table 2.2m + 2 rall. 0.4 + 6 chaises assise paille, le tt quasi neuf, superbe affaire, 1.000.-, Tel. +33674295509

■ **Salle à manger**, table Wengé 200x100, 6 chaises en cuir véritable (dont 2 chaises petit défaut), 1.099.-, Tel. +33382836910

■ **Salle à manger**, table pin massif, 180x100x75, b.ét., 2-3 coups pas trop visibles + 6 chaises, h. 103cm, 05/2011, démontée pour transp., 280.- à disc., Tel. 621402475

■ **Salle à manger**, table 6-8 pers. sans chaises, buffet avec vitrine superposée, table TV, meuble TV et armoire couleur noyer, 4 ans, 1.250.-, Tel. 621234904

■ **Salle à manger**, armoire avec bar en chêne massif + dressoir + table ovale 110x160 (+ 3rall.), 6 chaises, tr.b.ét., 2.950.-, Tel. 835327

■ **Salle à manger**, table 160cmx90cm H76cm + 2 rallonges 40cm + gr. buffet, 350.-, Tel. +33667995788

■ **Salle à manger**, en fer forgé avec plaque en bois massif, dim. 180x100m, 6 chaises avec coussins fait main, 450.-, Tel. 621258975

■ **Salle à manger**, en bois massif, table ovale, 6 chaises + coussins, dressoir 4 portes + tiroirs, tr.b.ét., 2.000.-, Tel. 621200372

■ **Salle à manger**, dressoir, table, 6 chaises, bar. Brun fonçé, 650.- à disc., Tel. 587864 M. Arens

■ **Salle à manger**, en chêne massif, état parfait, faire offre, 600.-, Tel. 691645319

■ **Salle à manger**, table et 6 chaises, chêne clair massif, 230.- à disc., Tel. 691807477

■ **Salle à manger**, tt complet, avec table 160x90 + 4 chaises, tr.b.ét., 3ans, 700.-, Tel. 691951614

■ **Salle à manger**, chipendale, table avec 8 chaises, vitrine et dressoir, tr.b.ét., Tel. 584693 apr. 18h

■ **Salle à manger**, table (s. à m.) 900.-, 6 chaises (s. à m.) 500.-, commode 500.-, 1.900.-, Tel. 691911949

Salle à manger, bois, rustique, table 2m, 8 chaises, armoire-buffet, 500.-, **Tel. 691121054**

■ **Salle à manger**, bois naturel: dressoir (2,47x0,47m), miroir (2,27x1m), vitrine, table extensible, 6 chaises, 3.490.-, Tel. 661714144

■ **Salle à manger chêne massif**, tr.b.ét., table à rall., 6 chaises, buffet, meuble vitrine, à emporter, 950.-, Tel. +32473649748

■ **Salle à manger en chêne cérusé**, table + 6 chaises, bahut, vitrine, le tout en b.ét. (photo à dem. par mail), 500.-, Tel. 621303463 ou sms

■ **Salle à manger en chêne massif**, patinée antique, dressoir 246x112x50 vitrine 132x220x48, table ovale avec rllonge, 6 chaises, 1.950.-, Tel. 810086

■ **Salle à manger en palissandre**, complète en palissandre (bahut + table ronde avec rallonge + 5 chaises), style vintage 1960/1970, 500.-, Tel. +3263387183

■ **Salle à manger et salon**, table avec 6 chaises, buffet, dressoir, vitrine, meuble tv et table de salon, chêne massif, 500.-, Tel. 691190272

Salle à manger massif, cerisier massif avec 8 chaises cuir dos et siège et buffet 5p. + vitrines et table extensible 1m60, 750.- à disc., **Tel. 621245082**

■ **Salle à manger merisier**, 1 living (2 parties) table ovale + 2 rallonges, 6 chaises, tissu cloutées, bois merisier, 2.000.-, Tel. +33687865693

■ **Salle à manger neuve**, armoire h2,13xl4,66x0,42m., commode h0,84xl1,49x0,43m., table en verre h0,75xl1.20mxp0,90m. + 6 chaises, 3.800.-, Tel. 691838301

■ **Salon**, table avec ouverture, jusqu'à 4m + 6 chaisses, imitation cuir, tr.b.ét., 350.- à disc., Tel. 621210784

■ **Sàm bois massif**, table ovale, 6 chaises + coussins, dressoir 4 portes + tiroirs, tbé, 2.000.-, Tel. 621200372

■ **Sàm teck**, 6 chaises, table 178 L x 84.5 l, photos sur demande, 150.-, Tel. 621236889

■ **Sàmen bois ancien**, tbé, bufffet, vitrine, table pour 8 pers. + chaises, 4.000.- à disc., Tel. 621590900

■ **Sideboard**, en Wengé avec laque blanc, 2x0,50x1m, 499.-, Tel. +33382836910

■ **Sièges Ikéa Terje**, 2 sièges hêtre, neufs, prix neuf 26.-, livraison au Lux.-Ville, 13.-, Tel. 27848568 ou 691707990

Style Empire en Acajou massif, buffet plaque en marbre vert, table ovale rallonge incorp., 8 chaises, traces d'usure sur pieds table et chaises, 1.750.-, **Tel. 621247641**

■ **Table & 4 chaises**, table à rallonge pour 6 à 10 pers. avec 4 chaises, 150.-, Tel. 621151689

Table + 6 chaises, orme massif, table sàm + rallonges 160-240 cm + 6 chaises cuir et orme, 670.-, **Tel. 621285801**

■ **Table 6-8 pers.**, sans chaise, coul. noyer, 250.-, Tel. 621234904

■ **Table Arco Graphicmoderne s.à m.**, prix neuf 2.000.-, finition bois wengé, pieds alu mat, 190/250x90, 500.-, Tel. 691201202

■ **Table avec 6 chaises**, oval 140/180 x 92, coul. brun foncé/rouge, 120.-, Tel. 691822513

■ **Table aves rallonge**, 120x125, rallonge intégrée 170x120, 4 chaises aves coussin incl., 150.- à disc., Tel. 570369

■ **Table à manger**, verre avec soutien en inox (3x1m), 2.500.-, Tel. 621377286

■ **Table à manger alu./verre**, excel.ét., permet d'accueillir jusqu'à 6 pers., table en verre pied en alu., 1,50mx0,90m, 60.-, Tel. 621180646

■ **Table à rallonge**, 125cm à 175cm, vrais bois, très bon état, 4 chaises incluses, 200.-, Tel. 691321990

■ **Table chêne massif**, parf. état, seule sans les chaises, 200.-, Tel. 621424246 apr. 20 hrs et w.-e.

■ **Table de s. à m.**, en pin, 160x80, 2 chaises en paille, 2 tabourets, 150.-, Tel. 691443033

■ **Table de s. à m.**, tr.b.ét., chêne clair, 89x1,89 cm, plaque pour agrandir 1,20x2,20m, avec 10 chaises, 500.-, Tel. 621171983

■ **Table de salle à manger**, tr.b.ét., bois massif, 150.-, Tel. 621402475

■ **Table de salle à manger**, contours et pieds en noyer, plaque en verre blanc, 180x90x74 cm, prix neuf 500.-, tbé, prix de vente 250.-, + 6 chaises en cuir blanc 108x55x45cm, chromées, prix neufs 540.- les 6, tbé, 300.-, Tel. 621142167

■ **Table de salle à manger en verre**, en forme polygone pour 6 pers., tr.b.ét., prix neuf: 1.058.-, p.v., 350.-, Tel. 621638902

■ **Table de salon en verre et en bois**, avec 6 chaises, parfait état, prix neuf 2000.-, 500.-, Tel. 691909291

Table design rallongeable Stilt, 155/240x90x74. pieds chêne teinté wenge, en parfait état, sans égratignures, 1.500.-, Tel. 551691 ou 621721489

■ **Table en chêne chocolat**, 90x1,80m, 2 rallonges à 50cm, ét.impec., 700.- à disc., Tel. 621351238

■ **Table en fer forgé**, avec plaque en verre 170x100cm + 6 chaises en fer forgé, 220.-, Tel. 621355026

■ **Table en verre et fer forgé**, magnifique table en fer forgé avec 6 chaises, tr.b.ét., 400.- à disc., Tel. 621296907

■ **Table et 6 chaises**, 6 chaises Möbel Martin, table Ikea, 26 mois, tr. peu utilisé, 300.-, Tel. 691108505

■ **Table et 6 chaises chêne**, Table 180x85, à reteinter, 120.-, Tel. 26310377

■ **Table et chaises**, table Ikea wengé et 6 chaises + 2 fauteuils Inglof , très bon état, 190.- à disc., Tel. 621253580

■ **Table Habitat s. à m.**, mod. Jerico, chêne foncé, 6 places avec 2 ral., de style contemporain, 300.-, Tel. 691702106

■ **Table merisier + 4 chaises**, style L. Philippe, ronde diam 120+2 allonges, pied tulipe, patiné antiquaire, 4 chaises merisier assise paille, pn 2600.-, 400.-, Tel. 621404739

Table ronde + 4 chaises, chêne massif avec rallonge (1m), exc.ét., 325.-, **Tel. 621162393**

■ **Table ronde avec rallonge**, 4 chaises et un canapé, tr.b.ét., factures et photos dispo. par mail, (poss. de vendre canapé sépar.), à récupérer au domicile du vendeur, 2.100.-, Tel. 661780902

■ **Table ronde avec rallonge + 4 chaises**, couleur hêtre, 50.-, Tel. 621480250

■ **Table ronde bois**, + rallonge, 6 chaises tissu bleu, dossiers en bois clair, tr.b.ét., 150.-, Tel. 691661425

■ **Table ronde en chêne clair**, 1.10 m, allonge incorporée soit 1.50 ovale + 4 chaises recouvertes bordeaux-beige, 200.-, Tel. 621196921

■ **Table s. à manger design**, 1,25m, en plaque verre poli, pieds en fer forgé, forme statut femme, + 4 chaises fer forge design, à voir!, 750.-, Tel. 26175990 ou 621241570

■ **Table sàm avec 4 chaises**, et vitrine, merisier, armoire living front 4m, porte-manteau en merisier récent, Tel. 621296222

■ **Table sàm chêne**, 105x115 + 2 rallonges centrales, 4 chaises assorties, année 1930, b.ét. gén., 200.- à disc., Tel. 621254216

■ **Table, banc et 2 chaises**, table 180x90 cm, 1 banc, 2 chaises blanches, 200.-, Tel. 661100102

■ **Tapis Fashion Floors**, haut de gamme, complèt. neuf, matière: peau de vache, dim. 2,40x1,60, blanc, 1.700.- à disc., Tel. 661921533

■ **Tisch mit 6 Stühlen**, 100x135cm, wie Abbildung, Clervaux, 200.-, Tel. 691920887

■ **Vaisselier chêne brun foncé**, H 79 – P 26 – L 45 cm, 150.-, Tel. 621196921

■ **Vaisselier et table Louis XIV**, tr. beau vaisselier et table en vieux chêne massif ciré, orig. France avec 8 chaises, Tel. 621212191

■ **Vitrine**, tr.b.ét., cerisier massif, 250.-, Tel. 691889194

■ **Vitrine de salon**, bois massif (105x180x45cm), région Wasserbillig, 1.000.-, Tel. 621410549

■ **Vitrine en bois clair**, portes et côtés en verre, dos miroir, 6 tablettes en verre, H 195, larg. 50, prof. 35 cm, b.ét., 85.-, Tel. 325285 ou 661325285

Recherche/Suche

■ **Débarrasse tout, encombrants etc.**, **Tel. 691951001**

CUISINE KÜCHE

■ **1 table cachouète**, en bois blanc, réglable en haut., prix cassé, Tel. 621270159

■ **1 tabouret réglableE**, pour repasser, ét. tt neuf, 15.-, Tel. 26296828

■ **2 élém. hauts de cuis.**, blanc laqué, montés mais jam. fixés, 1x0.40m, 150.-, Tel. 661217201

■ **2 lampes suspendues**, pour plan de travail ou bar dans la cuisine. tr. design, forme tube, nves, fonctionnant parfait, 50.-, Tel. 691825315

■ **4 chaises de cuis.**, avec accoudoirs (tissu & pied noir), les 4, 50.-, Tel. +3263370767

■ **4 chaises de cuisine**, avec accoudoir, 30.-, Tel. +3263370767 ou +3263388996

■ **4 tabourets bar/cuisine**, 74 cm haut., le tt, 30.-, Tel. 691595742

■ **4 tabourets de bar en cuir**, ét. neuf, prix neuf 260.-/pce, 550.-, Tel. 621384779

■ **Anc. cuisinière Küppersbusch**, 150.-, Tel. 661318470

Belle cuisine d'angle équipée, vert pâle, 197x163x60, lave-v., four,pl.vitro AEG + meuble frigo + rang. 2.13m, pl.trav. + table 120x90 en granit gris, 1.800.-, Tel. 691781114

■ **Chaises**, laquées blanches, assise tissu tacheté noir/blanc et plastifiée, lot de 4 pièces, 120.-, Tel. +33382912223

■ **Cse déménagement**, table bois clair dim. 110x70x76 cm + 2 rallonges 55cm chacune, b.ét., prix cassé, Tel. 621270159

■ **Cuis. éq, moderne**, Alno, gris, avec granit. app. él. Siemens, hotte, four, pl.cuisson vitrocér., lave-vaiss., 2.300.-, Tel. 621222882

■ **Cuis. éq. '04**, larg. 165,5x150,5 cm (angle 45 grad.), lave-vaiselle, four, pl. de cuisson, frigo, congél. à disc., 1.500.-, Tel. 818329

■ **Cuis. éq. Siemens**, tr. belle, avec plaque en granit et appareils Siemens (micro, four, frigo, lave vaisselle), tr.b.ét., 1.490.-, Tel. 661346700

■ **Cuis.éq.**, tr.b.ét., nouv., tout complet, prix neuf 15.000.-, prix de vente, 4.000.-, Tel. 621143505

■ **Cuisine**,

Cuisine en chêne massif, compl. équipée, plaque céram, four, lave-vaiss, frigo, évier, hotte, table & 4 chaises, tr.b.ét., dispo. 09/12, 1.500.-, Tel. 621666963

■ **Cuisine équipée**, complète, tr.b.ét., hotte + lave-vais. + taque élect., four, frigo et surgélat. intég., 2.000.-, Tel. 621424424

■ **Cuisine équipée**, prix neuf 12.000.-, compl., '09, tr.b.ét., électroménager AEG, four quasi neuf '11, 4 meubles haut, 5 meubles bas, rangement pour bout. de vin, ét. neuf, tr.b. entretenu, 1.600.-, Tel. 691281541

■ **Cuisine équipée**, 3.20m, blanc camel, avec électroménager (lave-vaiss., hotte, plaque de cuisson, four, frigo), lavabo V&B avec ts les raccords, exc.ét., le tt fonctionne parfaitement, armoire d'appoint 120cm larg., 1.500.- à disc., Tel. 691844527

■ **Cuisine équipée blanche Nolte**, Nova Lack, angle 335cm/320cm, 1.800.-, Tel. 691741035

■ **Cuisine équipée neuve**, 3.000.-, Tel. 621734315 ou 621630370

■ **Cuisine italienne**, blanche (laquée), plan de travail inox, Gaggenau, Siemens etc., '01 (prix sans lave-vaisselle et plaque de cuisson), 950.-, Tel. 326951

■ **Cuisinère à gaz**, 61x86x58 cm, tr.b.ét., 95.-, Tel. 691203648

Cusinière à bois, moderne inox, 140x80x80cm, jamais montée, multifonctions gaz, bois, chauffé, maison par radiateur, boiler pour eau chaude poss., brancher à chauffage mazout, install. facile, 3.200.-, Tel. 621321942

■ **Einbauküche**, Schmidt Küche, L-Form, 260x200cm, ca. 4 Jahre alt, Siemens Elektrogeräte, zur Selbstabmontage im Oktober, 1.300.-, Tel. 621703335

■ **Evier cuisine en grès**, brun clair, 1 égouttoir, 1 bac, tbé, 15.-, Tel. +3263370767 ou +3263388996

■ **Évier blanc**, pour cuisine, encore emballé, 130.- à disc., Tel. 661669495

■ **Four + plaque électr. Siemens**, Top-line, cse dble emploi, 120.-, Tel. +3263370767

■ **Frigo encastrable**, avec compartiment de congél., Siemens, dim. 57x123 cm, b. ét. de marche, prix cassé, Tel. 621270159

■ **Kompl. Einbauküche**, vom Kichechef mit Markeneinbaugeräten und Granitplatte, 1.100.-, Tel. 26747385

■ **Lot de 2 meubles colonnes**, blanc cassé, 1ère colonne 1 porte avec 5 étagères, (L.50cmxH.2m04 prof. 58cm), 2ème colonne 1 pte pour frigidaire encastrable, 1 tiroir bas et 1 placard haut, (L.60cmxH.2m04 prof. 58cm). Le tt tr.b.ét., prix cassé cause déménag., Tel. 621270159

■ **Meuble d'appoint Ikea**, noir, 2 tir., L118 X P42 X H90, photos dispo. par mail, 70.-, Tel. 661780902

■ **Meuble de cuisine avec plan de travail** , 2.70m, 350.-, Tel. 691744993

■ **Meubles de cuisine à saisir**, (hors électromén. et évier) qualité allemande, tbé, 2.9m x 3.2m x 2.25m, table, 1.500.-, Tel. 621356511

■ **Miele kitchen**, white, in very good condition, L shape (200+180cm) + 260cm straight line, incl. fridte/freezer, hut, stove, sink, 1.500.-, Tel. 691348889

■ **Schöne Garnitur**, aus Eiche, rustikal, Bank 120cm, 2 Stühle, Tisch 125x80 mit 2 Verlängerungen à 40cm, 250.-, 4 Tische 120x80 + 3 Verläng. à 120x80, Gesamtlänge 8,40, mit 20 stabilen Stühlen, Sitz roter Samt, 500.-, Tel. 909151

■ **Super évier de cuisine**, avec partie séchoir (l85,5xL43,5cm), parf. ét., dispo. début Septembre 2012, 50.-, Tel. 691255552

■ **Table cuisine avec 4 chaises**, bois massif, hêtre. 0.93x1.40 avec 2 rallonges de 0.40m, 200.-, Tel. 621767534

■ **Table de cuisine**, brune, 80.-, Tel. 661444442

■ **Table de cuisine**, moderne en verre ronde diam. 1m, état absolument comme neuf. Photos sur demande, 200.-, Tel. +32499624114 ou 691268661

■ **Table de cuisine**, avec la partie haute en bois blanc et pieds en tôle, b.ét., poss. photos, 25.-, Tel. 621402842

■ **Table de cuisine avec 4 chaises**, 350.-, Tel. 691309478

■ **Table en verre**, cadre chromé, 80x80cm, haut. 73cm avec 2 chaises en couleur saumon avec cadre/pieds chromés, 120.-, Tel. 661380784

■ **Table haute bois wengé**, et pieds métal. gris, dim. L.90xH.90cm + 3 tabourets en cuir avec dossier. Le tt tr.b.ét., prix cassé cse déménag., Tel. 621270159

■ **Table ronde**, diam. 1m, plaque en bois, pieds alu, 100.- à disc., Tel. 621328192

■ **Table, desserte cuisine**, Cse dém., 217x59,5cm, avec ou sans plaque métal., 110.-, Tel. +33661559148

Recherche/Suche

■ **Ch. cuisine équipée**, Tel. 691410227

■ **Ch. vitro-céramique Miele KM 125 DB**, b.ét., Tel. 351916473606 ou 621435829

SALON WOHNZIMMER

■ **1 canapé**, pour 3 pers., en cuir, tbé, 250.- à disc., Tel. 621157176

■ **1 canapé + 2 fauteuils**, b.ét., gris-rose, 150.-, Tel. 584693 apr. 18h

■ **1 Fatboy orig.**, orange, 140x180, 400 l, 8,5kg, comme neuf, p.n.: 188.-, p.v. à disc., Tel. 691261762

■ **1 meuble TV en merisier**, (2 p., 1 niche, 1 tiroir), long. 95cm, larg. 49cm, haut. 85cm, tr.b.ét., 200.-, Tel. +33382910297

■ **2 canapés**, cuir, coul. cognac, 500.-, 1 canapé tissu, coul. taupe, neuf, 300.-, Tel. 691166220 apr. le 7.08.12

■ **2 canapés 3pl.**, fauteuil, presque neufs, 350.- à disc., Tel. 691784213

■ **2 canapés cuir noir**, 2-3 pl., 220 cm (photo) et 2 pl. de 170 cm de long., coussins enlevables, b.ét., ach. en 2009, 950.-, Tel. 691244199

■ **2 canapés en cuir noir**, 2-3 pl., prix neuf 4.100-, les 2 pour, 850.-, Tel. 621253163

■ **2 fauteuils**, 2 fauteuils + coussins bleus type ikéa "pello" 20€ pièce, 40.-, Tel. 26652195

■ **2 fauteuils médaillon**, noir tissu satiné champagne motifs baroques de chez Bois & Chiffons, la paire, 400.-, Tel. 621160930

■ **2 fauteuils style et repose pied**, état impeccable, 900.-, Tel. 691505411

■ **2 meubles étagères**, 195x100x35cm, état absol. impecc., couleur oranger, tr. joli, structure moderne, à démonter par vos soins, 300.-, Tel. 691825315

■ **2 superbes fauteuils**, dim. 100x100cm, b.ét., 275.-, Tel. 26296828

■ **2 tables basse en verre**, cadre en laiton, 1 table 1.28x0.88, 1 table 0.58x0.58, 200.-, Tel. 621767534

■ **2 tables basses en pin**, carrées 58x58, 30.-, Tel. 691443033

■ **3 Canapés alcantara rouge**, 1x 1pl., 1x 2pl., 1x 3pl., b.ét., propre mais un peu usé, 290.- à disc., Tel. 691662189

■ **3 Couch-Sessel**, Stofftischgarnitur, bester Zust., Fotos auf Anfrage, Preis nach VB, 1.300.-, Tel. 355254 ou 621287966 nach 17Uhr

■ **3 étagères décoratives**, cadre métal noir avec plans de verre, 130x200x45cm, 2x 65x150x45cm, 350.-, Tel. 23699312

■ **4 fauteuils**, monoblocs, état neuf, le tout 20.-, Tel. +33382564346

■ **6 chaises de salon**, rotin, pieds inox, 60.-, Tel. +3263223264

■ **Abatjour avec pieds en bois massif**, en soie, 100.-, Tel. 621722011

■ **Affaire, chaise à bascule**, en osier, parf.ét., 30.-, Tel. 691255552

■ **Armoire**, tr.b.ét., 3,20m, Nord du Lux., 49.-, Tel. 621792166

■ **Armoire**, coul. noyer 4ans, 400.-, Tel. 621234904

■ **Armoire bar**, 70x142x40 cm, partie bar avec miroir, 2 portes en dessous, parf. ét., 100.-, Tel. 621610923

■ **Armoire CD-DVD vitrée**, Ikéa Benno, ét. impec., 11 étagères, porte vitrée, teinte acajou, 15.-, Tel. 691938468

■ **Armoire de chambre bébé**, moderne, presque neuf, urgent car pas de place, 150.-, Tel. 691235525

■ **Armoire de coin pour TV**, avec 2 portes coulissantes, bois massif +/- brun claire, 35.-, Tel. 691719767

■ **Armoire de living**, éclairage vitrine incl., gr. espace de rangem., corps hêtre massif, b.ét., L 320cm, H 180cm + tapis nepal laine 255x325, 400.-, Tel. 691783490

■ **Armoire de salon**, chêne clair massif, tr.b.ét., disp. de suite, 500.-, Tel. 621247844

■ **Armoire TV**, blanc/gris, avec plaque en verre securit, possib. mettre 4 DVD/Receiver, 3 tiroirs, 50.-, Tel. 661106659

■ **Armoire vitrée**, sur roulettes, ét. neuf, 50.-, Tel. 789320

■ **Armoire vitrine**, 70x211x40cm, en parf. ét., avec éclairage, 140.-, Tel. 621610923

■ **Armoires vitrées et meuble TV**, Meuble Kettnaker (manufacturier allemand), 3 éléments: armoire haute, meuble TV, élément mural, prix neuf 7.000.-, 1.200.-, Tel. 26552844

■ **Banquette 3 pl.**, 200x90 cm, + 2 fauteuils anciens de 90x70 cm, en tissus, tr. beau, peu util., ét. neuf, super confort, prix neuf 1.500.-, 250.- à disc., Tel. 661204523

■ **Banquette Louis XVI**, fabrication franç., 1,60m, parf.ét., 700.-, Tel. 621490054

■ **Banquette rabat.**, noire, exc. ét., 100.-, Tel. 661314810

■ **Bar en noyer Xena Highboard**, avec verre, 126x120x42 cm, tbé, Möbel Martin prix neuf 360.-, 180.-, Tel. 621142167

■ **Beau canapé tissu 3 pl.**, dont une allongée, tissu marron chiné, achat chez Smets Luxembourg, cse déménag., 370.-, Tel. 621253580

■ **Belle table de salon avec plaque en marbre**, prix à disc., Tel. 621296222

Bibliothèque-étagère, noir, côtés or, luminaire, plaques en verres fumés, tr. costaud. dim. H200xL140xP0,40, ét. neuf, 1.600.-, **Tel. 621300312**

■ **Bougeoir décoratif**, photos sur dem., 10.-, Tel. 621315041

■ **Canape alcantara**, 2 places, rouge, tbé, 150.-, Tel. 661270401

■ **Canape cuir 2 pl.**, rouge avec fonction relax, qualité supér., (152x90x102), 2.500.-, Tel. 691730111

■ **Canapé**, bordeaux, 300.-, Tel. 621221639

■ **Canapé**, 2 places et son fauteuil assorti en cuir le tout en tr.b.ét., 300.-, Tel. +33612603819

■ **Canapé**, cuir rouge avec pieds inox, tr.b.ét., 220.-, Tel. 621226522

■ **Canapé**, 3 pl., 70.-, Tel. 661444442

■ **Canapé + fauteuils**, canapé 4 pl. et 3 faut., velours, 400.-, Tel. 621744383

■ **Canapé 2 pl.**, en cuir nubuk, rouge de Roche Bobois, 280.-, Tel. 621258975

■ **Canapé 3 pl.**, ét.n., 195.- à disc., Tel. 621773367

Canapé 3 pl., cuir, coul. chocolat, long. 2m20, reposses têtes régl., accoud. larges, qualité haute de gamme, impecc., ét.n., 1.200.-, Tel. 397405

■ **Canapé 3 pl. + fauteuil cuir**, noir, retrait sur place, 210 cm, style rétro, 149.-, Tel. 621682519

■ **Canapé 3,5 places**, tissu violet; convertible; cse déménag., exc.ét., 3 ans 1/2, 450.-, Tel. 621203499

■ **Canapé 3pl.**, pouf, cuir n. 50s., état neuf, p.n. 2.545.-, 850.-, Tel. 621207082

■ **Canapé 3pl.**, cuir beige italien, tr.b.ét., 250.- à disc., Tel. 621674912

■ **Canapé 6 pl**, utilisable aussi comme lit, 180.- à disc., Tel. 621545615

■ **Canapé alcantara 3-4 pl.**, L:289cm, p:115, h:88, dossier simili cuir, assise alcantara + 8 coussins, noir, ét.n., prix neuf: 1.600.-, prix de vente, 890.-, Tel. 621258158

■ **Canapé blanc**, Roche-Bobois, abîmé, bonne structure, 80.-, Tel. 691628162

■ **Canapé Bo Concept**, 4 pl., tissu gris, style contemporain, prix neuf: 1.700.-, p.v., 600.-, Tel. 661590010

■ **Canapé coin design cuir**, beige et rouge bordeaux, haut de qualité, tr. bien soigné, 1.500.-, Tel. 621657337

■ **Canapé convertible**, ét. tout neuf, utilisé 3 mois, cse déménag., 350.- fixe, Tel. 691207199

■ **Canapé convertible cuir**, noir, presque neuf (3 mois), 700.-, Tel. 621727801

■ **Canapé cuir**, b.ét., 400.-, Tel. +33355054038

■ **Canapé cuir 2 pl. ét.n.**, cse déménag., facture dispo., prix neuf 700.-, prix de vente, 300.-, Tel. 621542270

■ **Canapé cuir beige**, 3 places, Trendhopper, moderne, Italien, p.n. plus de 1.000.-, 200.-, Tel. 661190001

■ **Canapé cuir Chesterfield**, 2pl., brun marron, 300.- à disc., Tel. 621306441 apr. 18h

■ **Canapé cuir longlife**, 3pl., marron, structure chêne, tr.b.ét., 250.-, Tel. 691618571

■ **Canapé cuir véritable vert**, 3+2+1pl., b.ét., Diekirch, 650.-, Tel. 621150053

■ **Canapé d'angle**, tr.b.ét., convertible, beige pas cuir, 150.-, Tel. 691219589

■ **Canapé d'angle (+lit)**, alcantara gris clair traité, avec méridienne et rangement, 3x3,5m., 850.-, Tel. 661458073

■ **Canapé d'angle alcantara**, convertible en lit, b.ét., prix neuf 4.000€.- (M- & Kichechef), 550.-, Tel. 26664131

■ **Canapé d'angle avec pouf**, noir, prix neuf 1.200.-, 700.- à disc., Tel. 398517

■ **Canapé d'angle en cuir noir**, 294x250x97 cm, prix neuf 1.500.-, tbé, prix de vente 750.-, 2 vitrines de sàm en verre pour vaisselle, contour en noyer, 2 ans, 198x52x37cm, tbé, les 2 à 350.-, 750.-, Tel. 621142167

■ **Canapé d'angle Marco Polo**, 499.-, Tel. +33677429326

■ **Canapé d'angle microfibre**, 6 places avec pouf beige, coussins couleur chocolat, peut être agencé en 3+2+1 places, tr.b.ét., 1.150.-, Tel. 691759749

■ **Canapé d'angle moderne Kionor**, 8 pl., comme neuf, 3,10x2,10m, 600.-, Tel. 691837545

■ **Canapé design 2 places**, état comme neuf, cuir noir et rouge, photo sur demande, 200.-, Tel. 621189059

■ **Canapé forme U**, tissu brun, 330x prof. droite 212, prof. gauche 160, tr. peu utilisé, 500.-, Tel. 621322107

■ **Canapé Ikéa vert**, 3 places, déhoussable, large et profond, 236x106cm, de forme arrondie, couchage d'appoint, 100.-, Tel. 691702106

■ **Canapé lit**, gris + pouf pied, cuir et tissu, 350.-, Tel. 691308035

■ **Canapé lit BZ**, 140x200cm, sommier à lattes + rangement + 2 coussins, 180.-, Tel. +33382834597

■ **Canapé lit simple**, structure métal, sommier grille métal., parf. état, très confortable, facil. transformable, 200.-, Tel. 621610923

■ **Canapé Manstad Ikéa**, 1 an, tr.b.ét., dim. 240x90x155, 230.-, Tel. 621438060

■ **Canapé merisier**, total. tapissé à neuf, 1.500.-, Tel. 621773602

■ **Canapé moderne avec coussins**, noir tissu avec coussins, 5 éléments (1x1x0.4) et 2 éléments (0.5x1x0.4), ét. irréprochable, 500.-, Tel. 621625269

■ **Canapé moderne géant en tissu gris**, fauteuil géant pour 2 pers. 150x130 tissu gris et noir, tr.b.ét., 120.-, Tel. 23677241

■ **Canapé Roche Bobois**, 3 pl., cuir crème, prix neuf: 6.100.-, p.v., 2.900.-, Tel. 661590010

■ **Canapé style afrique**, mét., matelas blanc, 3 pl., 150.-, Tel. 621387174

■ **Canapé tissu convertible**, 3pl., b.ét., 75.-, Tel. +33678894629

■ **Canapé, avec lit**, 160x200cm, avec rangement, 170.-, Tel. 691851154

■ **Canapé-lit convertible**, matelas à ressorts, extractible 2x, bordeaux, grande qualité, comme neuf, 180x82x93 cm, Tel. 621332193

■ **Canapés**, 3+2pl., cuir gris-beige, tr.b.ét., 200.-/pièce à disc., Tel. 691268310

■ **Canapés 2 et 3pl.**, cuir, chaise relax + repose pieds, petite table, à emporter, 500.-, Tel. 621491448

■ **Canapés 2+3pl.**, Trendhopper, dim. 2pl. 2,3x1m, 3pl. 2,5x1m, 500.-, Tel. 770632

■ **Canapés 3 et 2 pl. + pouf**, très confortable, tr.b.ét., prix neuf: 1.950.-, p.v., 400.-, Tel. 691869216

Canapés 3+2+1, cuir noir véritable, cse déménagement, peu utilisé, 950.-, **Tel. 661855091**

■ **Canapés cuir noir 3+2**, cuir, moderne 3 pl. 2x0,90x0,82 et 2 pl. 1,60x0,90x0,82, tr.b.ét., 350.-, Tel. 23677241

■ **Canapés cuir taupe en angle**, mod. 2010 (2,80x2,60x1,00) et chaise relax manuelle, tr.b.ét., facture, prix neuf: 2.500.-, p.v., 1.200.-, Tel. 23677241

■ **Canapés et fauteuil en cuir**, 2+1+3 pl., top qualité, made in Germany, à enlever à Sanem, 300.-, Tel. 691297110

■ **Canapés italiens**, 160x90 cm, b.ét., cuir italien + canapé 200x90 cm et fauteuil, le tt, 100.-, Tel. 621661424

■ **Chaise canapé Roche Bobois**, 1 pl., cuir crème, prix neuf: 1750.-, p.v., 900.-, Tel. 661590010

■ **Clic-clac**, alcantara, bleu et noir, sommier à lattes, structure métalique, 100.-, Tel. 691141816

■ **Commode en bois massif**, tbé, 3 tiroirs + 3 portes, crème nourrissante pour le bois offert, 189.- à disc., Tel. 621360008

■ **Corner sofa (bed option)**, Möbel Martin, exc. condition, 770.-, Tel. 691108505

■ **Couchtisch 139x74cm**, Eiche, mit hellen Fliesen, höhenverstellbar, mit 2 ausziehbaren Platten, 80.- à disc., Tel. 691300416

■ **Div. meubles**, 6pces, 120.-, Tel. 691628162

■ **Divers meubles**, armoire 5p., miroir 200.-, oratoir chêne vieilli 300.-, arm. DVD suspendue 20.-, Tel. 691166220 après le 07.08.12

Ensemble canapés cuir, 2 canapés, écru, dim. 1x 2m. et 1x 1,70m., possible d'ajouter relax et repose-pieds (prix non compris), 1.100.-, **Tel. 621300312**

■ **Ensemble de canapés**, 1x 3 places + 2 fauteuils, 150.-, Tel. 691699559

■ **Ensemble de canapés et table**, cuir jaune, canapé-lit 3 pl. + 2 pl. + repose-pieds sép. + table s.à m. 85x185, hêtre, 350.-, Tel. 691386000

■ **Ensemble rouge**, 2 faut., 2 chaises, canapé 3pl., style baroque retapissés à l'ancienne par un tâpissier, 5.000.-, Tel. 621773602

■ **Fauteuil**, très beau, affaire à saisir, 450.-, Tel. 621147663 ou 621189836

■ **Fauteuil**, 50.-, Tel. 661444442

■ **Fauteuil "Stressless"**, 2 faut. en cuir écru, (existe 1 pose-pieds) Prix sans pose-pieds 245€ et avec pose-pieds 285€, Tel. 621300312

■ **Fauteuil chaise logue orig 50**, tournant, 220.-, Tel. 621207082

■ **Fauteuil couleur écru**, bois clair, tissu lavable, 30.-, Tel. 621767380

■ **Fauteuil crapaud**, rouge en tissu, à récupérer au domicile du vendeur, photo dispo. par mail, 20.-, Tel. 661780902

■ **Fauteuil de salon en tissu**, tr.b.ét., tissu beige nacré, 60x80x85cm, 150.-, Tel. 691440598

■ **Fauteuil en cuir bleu**, 1,40x80 cm, 200.- à disc., Tel. 621351238

■ **Fauteuil relax**, état neuf, 45.-, Tel. +33382564346

■ **Fauteuil rocking chair cuir**, comme neuf, cuir vert anglais, 220.-, Tel. 621350871

■ **Fauteuil Stressless 2 places**, manuel, cuir brun véritable et bien entretenu, confort idéal, avec pouf (repose-pieds), photos dispo s/ dem., 1.200.- à disc., Tel. 621486342 ou 691559082

■ **Fauteuil voltaire**, avant 1900, visible sur Vianden, photo sur demande, 100.-, Tel. 621694901

■ **Fauteuil Voltaire d'époque**, tr.b.ét., 200.-, Tel. +33382242006

■ **Fauteuils**, 1pce 20.-, 2 pces 25.-, Tel. 26954208 ou 621286673

■ **Fauteuils cuir beige 3+2+1**, de chez Möbel Martin, valeur neuve 2.100.- date d'achat 12/2010, b.ét.gén., 700.-, Tel. 691764638

■ **Gr. table de salon en bois massif**, plaque en marbre, tr.b.ét., 75.-, Tel. 691569549

■ **Grand canapé d'angle**, en cuir, avec table plaque en granit, 300.-, Tel. 691645319

■ **Grd tapis**, état neuf, 70.-, Tel. 661444442

■ **Lampe liseuse noire**, éclairage général et de lecture, chaque lampe peut être allumée sép., intensité de la lumière régl. par le pied, 25.-, Tel. 691825315

■ **Meuble de coin TV**, noir, placement pour pouvoir mettre console/lecteur DVD et une vitrine, 45.-, Tel. +32494111489

■ **Meuble de salon**, + vitrine haute + rangement pour CDs et DVDs, 950.- à disc., Tel. 691630830

■ **Meuble de salon**, 500.- à disc., Tel. 495939

■ **Meuble en verre securit Sony**, 3 niveaux sur roulettes pour LCD, chaîne stéréo etc, état neuf, prix neuf 299€, 75.-, Tel. +32494111489

■ **Meuble Living**, couleur bois clair type moderne, b.ét., 200.-, Tel. 691304323

■ **Meuble tv**, 39x105x55 cm, avec 2 pet. tiroirs et ouverture pour lecteur DVD, parf. ét., 50.-, Tel. 621610923

■ **Meuble TV**, wengé, b.ét., dim. 210x50, 30.-, Tel. 661122075

■ **Meuble tv**, gris avec 2 tablettes en verre épais, 2 trous à l'arr. qui ne se voient pas lorsque la TV est sur le meuble, 35.-, Tel. +32473496065

■ **Meuble TV**, armoire, en couleur noyer, 4ans, 300.-, Tel. 621234904

■ **Meuble TV - verre & laqué noir**, tr.b.ét., 2 plateaux en verre trempé + structure support laquée noir, 100.-, Tel. 691451108

■ **Meuble TV 60x80 cm**, clair, 2p. en verre, 40.-, Tel. +3263223264

■ **Meuble TV Besta/Framsta Ikea**, avec panneaux et étagères vitrés et tiroirs au ras du sol, H:2m L:2,40m P:0,4m, 200.-, Tel. 661739684

■ **Meubles chêne massif**, salon et salle à manger, comme neuf, 1.500.-, Tel. 26581592

■ **Meubles salon**, 2 canapés 2+3, 1.000.-, table basse, 650.-, meuble TV, 450.-, Tel. 691911949

■ **Meubles Salon / TV**, couleur noyer/noir, 17 espaces rangements (ouverts et fermés) vitres noires, poignées métal, 345x148x42, excellent état, 700.-, Tel. 621651514

■ **Petite armoire**, avec dble porte et plusieurs étagères, blanc cassé, 110cmx69cm, 9.-, Tel. 621712036

■ **Poêle à étages ancien**, '1900, Eisenhütte Colmar-Berg, joli poêle tr. bien conservé, 300.-, Tel. +3263600437

■ **Relax**, en skaï brun, bon état gén., 60.-, Tel. +32496217890

■ **Relax cuir**, ttes positions, élect., tr.b.ét., prix neuf 2.600.-, cse dém., 800.- à disc., Tel. 691688752

■ **Relax design Bo Concept**, Relax design, en cuir, b.ét., qq traces d'usure, p.n. 1.500.-, p.v., 500.-, Tel. 621185959

■ **Runder Glastisch**, Durchmesser 1.28m, Höhe 67 cm, dickes Glas oben, unten Wagenrad, Füsse aus geschmiedeten Ketten, 400.-, Tel. 337772

■ **Runder Glastisch**, schwarz, mit 4 Stühlen schwarz gepolstert, Preis nach VB, 70.-, Tel. 26908377

■ **Runder Salontisch**, mit Marmorplatte, 200.-, Tel. 838595

■ **Salon**, canapé 3 pl. + 2 fauteuils, bois chêne et enveloppes tissus, avec tiroir de rangement (5) lattes de soutien, 75.- à disc., Tel. +32494111489

■ **Salon**, immitation cuir noir, prix à disc., Tel. 544855 ou 621248177

■ **Salon**, canapé 3 pl., fauteuil, relax él., étoffe Belvetara 33 Camel, ét. impec., avec facture, prix neuf 3.700.-, 700.-, Tel. 290669 10-14h et 18-20h

■ **Salon**, Eiche, 330x212x45/60cm, an Selbstabholer, Preis nach VB, Tel. 621710710

■ **Salon**, Eiche, 130x87x50cm, Preis nach VB, Tel. 621710710

■ **Salon**, 2 canapés presque neufs + 1 fauteuil, 350.- à disc., Tel. 661872339 ou 691784213

■ **Salon 3 pl.**, tissu & bois, bon état, 70.-, Tel. +33688183929

■ **Salon 3 pl. cuir**, Château d'Ax, avec repose-pieds rétractables, tr.b.ét., à retirer à Pétange (Lux.), 350.-, Tel. 661271046

■ **Salon 3+1+1**, coloris clair, 250.-, Tel. 691102064

■ **Salon 3+2 pl.**, framboise, bon état, 550.-, Tel. +32497345651

■ **Salon 6/7 places**, vert bouteille, 3 pièces, prix neuf 5.200.-, pv 1.100.-, vaisselier danois 1912 pin massif, 1.200.-, Tel. 305706

■ **Salon alcantara rouge**, canapés 3 pl., 2 pl. et 1 pl. tissus, pieds en métal, exc. état, 500.- à disc., Tel. 621680889

■ **Salon angle cuir**, vrai cuir buffle, +/- 2ans, tr.b.ét., 220x260x100, prix neuf 3.575.-, 1.200.- à disc., Tel. 691951614

■ **Salon complet**, bois naturel: meuble TV, table basse (80x80), canapé beige clair 3 pl, 2 pl, 1 pl. , 1.420.- à disc., Tel. 661714144

■ **Salon cuir**, rouge Roche Bobois 3+2 pl., tr.b.ét., 1.150.-, Tel. 621263259

■ **Salon cuir + table basse**, boiserie chêne, compr. 1 canapé 3 pl. et 2 faut. + 1 table de salon en chêne massif, 900.- à disc., Tel. 26590452

■ **Salon cuir beige**, canapé angle, 2 fauteuils, 750.-, Tel. 621325957

■ **Salon cuir rouge**, 3pl., '2010, prix neuf 999.-, 300.- à disc., Tel. 621667032

■ **Salon cuir vert clair**, beau, classique, marque Capdevielle, 3+1+2 relax man. + pouf, b.ét., 399.- à disc., Tel. 621612318 ou 503754

■ **Salon cuir vert/bois**, état neuf, 1.500.- à disc., Tel. +3263237109

■ **Salon d'angle**, cuir blanc, 6-7 places, état neuf, 1.500.-, Tel. +33382231317

Salon divan + 2 faut., chêne massif, excel.ét., 275.-, **Tel. 621162393**

■ **Salon en cuir**, prix neuf 1.800.-, ét. neuf, 600.-, Tel. 621151221

■ **Salon en forme U**, c. neuf, avec tabouret, +/- 235x180, avec longchair et 2 rep.-têtes, étoffe mauve-lilas, pieds en alu, p.n. 2.650.-, 1.050.-, Tel. 621623068

■ **Salon Jean Roche Louis XV**, divan 2 places + 2 fauteuils, 1.000.-, Tel. 621196921

■ **Salon/living**, salon cuir bleu foncé 350.-, table avec 8 chaises, chêne massif, 350.-, armoire 4m., chêne massif, 350.-, 1.000.-, Tel. 691565591

■ **Schöner Wohnzimmerschrank**, massive Buche geölt, mit Beleuchtung u. farblichem Dekor, von Schreinerhand gefertigt, Bilder können übermittelt werden, 2.000.-, Tel. +491758886317

■ **Sessel**, für 1 Pers., blau, mit chromierten Füßen, moderner Stil, guter Zust., sehr bequem, 20.-, Tel. 621411360

■ **Sofa**, Aufklappbar, 370.-, Tel. 691672732

■ **Standauer aus de 70er**, matt Westminsterschlag, muss iwerholl a gebotzt gin da leeft se rem, 300.-, Tel. 27291162

■ **Standuhr der 70er jahre**, mit Westminsterschlag, Werk muss überhohlt werden, 290.-, Tel. 27291162

■ **Super salon cuir**, light blue avec pieds alu forgé, 3 pl., 2 pl. + pouff, exc. ét. comme neuf, prix neuf 3.000.-, 795.- à disc., Tel. 621507700

■ **Table basse**, bois sur 2 niveaux, dessus plaque en verre, 15.-, Tel. 26652195

■ **Table basse**, rectangle 2 niveaux bois clair, 90x55x45 type Ikéa "lack", 10.-, Tel. 26652195

■ **Table basse**, taille 60 x 120cm, couleur acajou, 50.-, Tel. 621767380

■ **Table basse**, BoConcept, placage noyer/acier brossé, H15xL70xP91, 80.-, Tel. 661122075

■ **Table basse de salon**, noire avec carrelage, encore emballée, 30.-, Tel. 691516433

■ **Table basse de salon**, 50.-, Tel. 621262237

■ **Table basse de salon**, en acacia massif, 2 grds tiroirs, long. 1,40m, haut. 1m40m, prof. 70cm, 290.-, Tel. +33671481302

■ **Table basse de salon**, 15.-, Tel. 661444442

■ **Table basse en marbre**, 125x75x47 cm, tbé, 700.-, Tel. +33382834597

■ **Table basse en merisier**, 2 tir.+ plateau, long. 1m10, larg. 60cm, haut. 48cm, 200.-, Tel. +33382910297

■ **Table basse en verre pour salon**, moderne, état absol. comme neuf, photos sur demande, prix neuf 1200.-, p.v., 400.-, Tel. +32499624114 ou 691268661

■ **Table basse Ikea Stockholm**, couleur brun doré, tr.b.ét., dim. 170cm longueur, 60cm largeur, 45cm hauteur, 100.-, Tel. 691876288

■ **Table basse Klubbo (Ikea)**, noire, 118x59xht 27cm, prix neuf 89.-, 5.-, Tel. 661651976

■ **Table basse Klubbo / IKEA**, 37x78x78, 50.-, Tel. 691891090

■ **Table basse marbre et laiton**, châssis laiton, dessus marbre, tr.b.ét., 60.-, Tel. +33382848507 ou +33382592221

■ **Table basse noyer carrée**, b.ét., 20.-, Tel. 691702203

■ **Table basse osier + plaque verre**, neuve, 1,19mx59cmx21cm, faire offre, p.n. 160.-, p.v. à disc., Tel. 691719767

■ **Table chêne**, prix neuf 599.-, gris, intérieur anthracite, 1 an, 120x60x36,5cm, ét. impecc., 120.-, Tel. 621458515

■ **Table Chippendale**, 70.-, Tel. 358366

■ **Table de salon**, 65x125 en bois et verre sablé, 50.-, Tel. 691529272

■ **Table de salon**, en chêne massif dont 2 plateaux en ronce de noyer, dim.: 1,70m, 85cm, haut. 45cm, 300.-, Tel. 27282640

■ **Table de salon**, chêne massif, 1.20x0.55m, 200.-, Tel. 661400831

■ **Table de salon basse en verre avec bois en noyer**, 90x90x36cm, tbé, prix neuf 350.- chez Möbel Martin, 150.-, Tel. 621142167

■ **Table de salon en verre**, tr.b.ét., 50.-, Tel. 811201

■ **Table de salon et buffet**, table 70x135x42,5cm, brun clair, super ét., 30.-, Tel. 621720567

■ **Table de salon moderne**, tr.b.ét., en statue de femme et verre, livraison possible, 70.-, Tel. 691837545

■ **Table living**, avec 2 rallonges et possib. de régler en haut., 100.- à disc., Tel. 621306441 apr. 18h

■ **Table TV**, coul. noyer, 4 ans, 175.-, Tel. 621234904

■ **Table TV Ikea**, 20.-, Tel. 319085

■ **Table verre plein pieds inox**, long. 40cm, haut. 70cm, long. 121,5cm, pieds démontables, 150.-, Tel. 621357161

■ **Tapis**, état neuf, 40.-, Tel. 661444442

■ **Tonneau à beurre**, en bois, antiquité, 99.-, Tel. 27291162

■ **Très belle garniture en cuir**, 2 fauteuils en véritable cuir brun chocolat, très comfortable et en tr.b.ét., 80x80x70cm, 260.-, Tel. 621356159

■ **TV-DVD-Möbel**, Glastisch(3 Etagen), neu (110x45x50),chromierte Säulen, 120.-, Tel. 691591220

■ **Vase italien**, porcelaine avec cachet de fabrication, 35.-, Tel. 27291162

■ **Verschiedene Teppiche**, aus Wolle, in veschiedenen Grössen, guter Zust., Preis nach VB, Tel. 661155982

■ **Vitrine en meurisier**, tr.b.ét., 3 étag. en verre, vitrée 2 côtés + porte, serrure, lumière, 160x57x32cm, 700.-, Tel. 621778254

LUXBAZAR "info"
Nous acceptons vos FAX
mercredi jusqu'à 14h00
à ces numéros :
Luxembourg : 900 49 548 (2,23€)
Belgique : 0909 82 083 (2,48€)

■ **Wunnlandschaft**, modern, aus hellem Holz, Vitrin an der Mëtt, extra Plaatz fir de Fernseh dran ze setzen , 250.- à disc., Tel. 26721438

Recherche/Suche

■ **Ch. meuble ou commode en chêne**, avec tiroirs et portes, avec moulures, haut. max. 1.10m, larg., 45 cm prof., max. 1m, b.ét., donne max. 50.-, Tel. 26880117

■ **S. eng Fotell**, dringend, 60cm breet, 100.-, Tel. 27125836

CHAMBRE À COUCHER SCHLAFZIMMER

■ **1 lit pour fille**, tête de lit rose, 90x200 avec ressort, 90.-, Tel. 691350211

■ **2 Betten**, 90x200cm, Holz, weiss, ohne Lattenrost. Nur Selbstabholung, Tel. 691200984

■ **2 chambres enfant**, état absolument comme neuf et complètes. Une grande garde-robe à 3 portes, un bahut 2 portes + 5 tiroirs, un petit meuble vitrine, un grand bureau avec emplacement pour tour d'ordinateur et sa chaise, lit 120x200 avec matelas compris et table de nuit. Le prix est pour un ensemble. Photos sur demande, 600.-, Tel. +32499624114 ou 691268661

■ **2 commodes (table de chevet)**, neuves, tiroirs tr. profonds, grde capacité de rangement, larg. 40cm, prof. 48cm, haut. 55cm, 25.-/pce ou les 2, 50.-, Tel. +33671037456

■ **2 commodes 2 tiroirs**, bois foncé 40/48/55 type ikéa "malm", 20€ pièce, 40.-, Tel. 26652195

■ **2 lit pour 1 pers.**, gris, neuf, sommier, matelas, 250.-, Tel. 621287845

■ **2 lits médicalisés électr.**, classique 2838 avec sommier à lattes en bois, barrières couliss. en bois et potence epoxy silver, haut. 40 à 80cm, ensemble ou sépar., lits ach. en 08/10, parf.ét., p.n. pour un lit 1.700.-, p.v., 950.- à disc., Tel. +32473496065

■ **2 matelas neufs**, prix neuf 400.-/pce, 90x190 (Dunlopillo), 50.-, Tel. 691591738

■ **2 matelas Schlaraffia**, pour 1 pers., 80x200 cm, b.ét., 100.-, Tel. 691842030

■ **2 petits chevets**, à roulettes, en bois clair, cause déménag., 50.- à disc., Tel. 621253580

■ **2 ressorts 90x200**, tr.b.ét., 2 ans, réglables, 150.- à disc., Tel. 691700017

■ **2 sommiers à lattes**, ét. neuf, prix pour les 2, 30.-, Tel. 691628162

■ **2 sommiers Beka**, Bekamatic fixe 90x200 de '11 (garantie Beka 5 ans), très confortables, 150.-, Tel. 691668228

■ **2 Standregale mit 2 Schubk. Paidi Jan**, tr.b.ét., presque neuf, 189.-, Tel. 691390251

■ **2 Wandregale Paidi Modell Jan**, siehe Foto über Kommode, NP für die 2: 90.-, VP, 44.-, Tel. 691390251

■ **2x Lattoflex**, 90x190, 10.-/St., Tel. 691300416

■ **3 portes couliss. neuves**, portes wengé et imitation alu., larg. totale 3.40m, haut. 2,50m, rails inclus, excel.ét., idéale pour fermer dressing ou armoire sans portes, 300.-, Tel. 691825315

■ **4 pieds bois pour lit**, tiges filetées, le tt, 3.-, Tel. +33684795430 ou +33387632240

■ **Affaire, penderie 3p.**, étagères et tiroirs, dim. L145xH175xP50cm, coul. hêtre, b.ét. génér., 50.-, Tel. 691255552

■ **AKVA Wasserbett**, 200x140cm, weisser Sockel,, gebraucht, guter Zust., abmontiert, NP: 1.700.-, VP:, 850.-, Tel. 26670180

■ **Armoire**, grise et verre noir, h 220xL 220, tr.b.ét., 280.-, Tel. +32496165401

■ **Armoire + Commode Pericles**, taupe, 800.-, Tel. 691605041

■ **Armoire 2 portes**, tbé, 95x196x52 cm, 130.- à disc., Tel. 621412547

■ **Armoire bois clair massif**, 3 grand tiroirs, des années 60-70, 25.-, Tel. 691719767

■ **Armoire Grande Nolte**, 240x240x70, brun, 2 gr. miroirs, tr.b.ét., 590.-, Tel. 661100099

■ **Belle chambre à coucher**, lit 160x200, 2 sommiers, 2 tables de chevêt, miroir, armoire avec 3p. coulis. et miroir central, 350.-, Tel. 621454338

■ **Bettrahmen**, 2x2m, mit 2 Nachttischen, Eiche furniert, 50.-, Tel. 370704

■ **Bettsockel (2x2m)**, mit 6 Schubladen (nussbaumfarben) für Wasserbett od. als japanisches Bett verwendbar, 150.-, Tel. 621157502

■ **Canapé-lit**, 180x200cm, 100.-, Tel. 691699559

■ **Ch. à c.**, lit 140x200 sans matelas, 1 table de nuit et armoire 5p., 250.-, Tel. 621151689

■ **Ch. à c.**, achat 11/11, grdae armoire, 2 tables de nuits et lit 180x200 (sans matelas, ni lattes), 400.-, Tel. 661840201

■ **Ch. à c.**, lit 200x140 + matelas neuf, armoire 4p., 2 tables de nuit + commode avec miroir, tr.b.ét., 800.-, Tel. 661845581

■ **Ch. à c. années '50**, faite par menuisier, lit 160x200 cm, armoire 4p., 2 chevets + commode, 300.-, Tel. 523496

■ **Ch. à c. bébé Paidi**, commode, armoire, 2 étagères, 2 commodes hautes, 700.-, Tel. 691390251

■ **Ch. à c. compl.**, en chêne, garde-robe 3p., lit avec sommier et matelas, 2 tables de nuit, coiffeuse, 450.-, Tel. +3263216386

■ **Ch. à c. compl.**, 1 pers., avec bureau intégré, tr. peu servi, prix neuf 1.900.-, 499.-, Tel. 691600017

■ **Ch. à c. compl.**, avec matelas, ressorts, armoire 200x60 cm, lit 200x150cm, tables de nuit, + bureau et access., Tel. 621161476

■ **Ch. à c. en chêne sculpté**, armoire 3p., lit 200x160cm, commode avec plaque en marbre rose, 700.- à disc., Tel. 23630364

■ **Ch. à c. enfant**, tbé, Tel. 621248459

■ **Ch. à c. Nolte**, lit 180x200, commode et grande armoire, ét. impecc., 1.800.- à disc., Tel. 661100099

■ **Ch. à c. récente brun moyen**, armoire 5 p., grd lit, prix à disc., Tel. 621296222

■ **Ch. à c. Silvia**, en aulne, armoire 5p., 3p. miroir, lit sans sommier 180x200, 2 tables de nuit, de 2010, 250.-, Tel. 691668228

■ **Ch. nàc. complète**, commode 3 tiroirs, commode 6 tiroirs, table de chevet, lit 180x200cm, matelas (nouv.) inclus, lattes, 900.-, Tel. 661118147

■ **Ch.à.c. ancienne**, 1920, tr.b.ét., prix à disc., Tel. 544855 ou 621248177

■ **Ch.à.c. compl.**, lit avec 2 matelas à leau, 2x2m, commode, 2 tables de nuit, 1 grande armoire 5 portes, tout en chêne noix avec verre noir, 2.500.-, Tel. 23698769 ou 621223816

■ **Chambre**, blanc brillant, armoire 3p., 2 chevets,lit 140x200 + sommier, banc de lit, état neuf, photo sur demande, 1.100.-, Tel. 621260529

■ **Chambre**, 1 lit 1m60 avec sommier et matelas + 1 psyché pivotant + 2 chevets + 2 lampes de chevets + 1 commode 3 tiroirs + 1 armoire 2 ptes couliss. miroitées + 1 ens. dessus de lit avec 2 taies d'oreiller assorties. Le tt parfait état, prix cassé cause déménag., Tel. 621270159

■ **Chambre 2 pers.**, Cerezo, noire, ét. neuf avec literie + superbe couette (lit 2 pers. + commode), 800.-, Tel. +33382239342

■ **Chambre 2 pers.**, grand lit 180x200, grande armoire, 2 chevets, brun, exc. ét., 1.300.-, Tel. 691322727

■ **Chambre ancienne chêne**, lit 210x135xh112 + sommier 120x180 + chevet 41x41xh81 + commode 100x50xh175 + armoire, 1.500.-, Tel. +33964171463

■ **Chambre à c. classique**, brun foncé, lit 2x2m, Lattoflex + matelas, 2 chevets av. tiroir et porte, arm. 250x210x60cm, commode 110cm + miroir, 450.-, Tel. 621454175

■ **Chambre à coucher**, chêne clair, lit av. 2 sommiers él. et matelas 2x 80x200cm, 2 chevets, commode et miroir, à Steinfort, 600.-, Tel. 399648

■ **Chambre à coucher**, compl., armoire, lit double sans matelas, commode et 2 chevets + 2 petites lampes, pièces pas séparément, 490.-, Tel. 691899005

■ **Chambre à coucher**, lit 160x200 ressort Latoflex, matelats 2ans + armoire 230x220x60 + 2 tables de nuit, tr.b.ét., +/- 2ans (cse déménagement), 900.-, Tel. 691951614

■ **Chambre à coucher**, faite par menuisier, lit 2 pers., armoire 4p., 2 tables de nuit + commode avec miroir, tr.b.ét., 1.000.-, Tel. 661845581

■ **Chambre à coucher / studio**, chêne clair, 1 lit 90x200, 1 commode, 1 chevet, 200.-, Tel. 584693 ap. 18h

■ **Chambre à coucher enfant 8-14**, lit en hauteur avec armoires en dessous + étagères et tiroirs à côté, beige et bleu, 700.-, Tel. 530006

■ **Chambre à coucher jeunes**, lit 160x200 ressort Latoflex, matelats 2ans + armoire PG 240x220x65 + dressoir 3tiroirs, bureau + chaise, meuble TV, tr.b.ét., 950.-, Tel. 691951614

■ **Chambre à coucher rustique**, lit + armoire avec bahut en bois rustique, b.ét., 350.-, Tel. 691304323

■ **Chambre bébé Paidi**, lit bébé, armoire, commode à langer transformable en commode avec étagères, 250.-, Tel. 787699

■ **Chambre blanche**, armoire 4 ptes 2 tiroirs, lit 1 pers., chevet, bureau, bibliothèque, meuble TV, 450.-, Tel. 661669495

■ **Chambre bleue Mammut Ikéa**, lit, armoire, commode, étagère, table enfant + 2 chaises et table chevet, tbé, 250.-, Tel. 661751979

■ **Chambre compl.**, lit 140x200, sommier, tête régl. manuel., matelas Bultex, commode 3 tiroirs + miroir, garde-robe 3p. avec miroir, 2 tables de nuit avec 3 tiroirs, coul. merisier, ét. ok, 700.-, Tel. +3263384726

■ **Chambre compl.**, lit 160x200, armoire 4 portes, commode avec miroir, 2 chevets, bois de rose, tr. belle et soignée, 1.850.-, Tel. 661758790

■ **Chambre compl. adulte**, lit 160x200cm + sommier + matelas haute qualité + 2 tables de nuit, prix neuf +/- 1 an 1.200.-, tr.b. affaire, 600.-, Tel. +33671037456

■ **Chambre complète**, pour 1 pers., bois brun foncé, style ancien, b.ét., lit, armoire, table et commode, 200.-, Tel. 691813163

■ **Chambre complète enfant**, lit évolutif, armoire 2 portes, commode à langer, 2 étagères, bois naturel, 450.-, Tel. 691201100

■ **Chambre complète Ikéa**, lit 160x200 + matelas + ressort, armoire 3 portes, commode 8 tiroirs, 2 tables de chevet, exc. ét. peu utilisé, px neuf 1.300€, 500.-, Tel. 691631225

■ **Chambre cool pour ados**, lit 120x200, armoire 3 portes 214x142.5x58.2, bureau avec etagères, chrome et érable, accessoires div. moderne et pratique, 985.-, Tel. 380743

■ **Chambre en bois**, lit 2x1x2m, tête de lit + 2 chevets 3.30x85cmx20cm, armoire 6 portes 3mx2.30x60cm, tr.b.ét. , 400.-, Tel. 691880395

■ **Chambre enfant**, moderne, p.enfant ou jeune fille, couleur blanc/lilas, armoire, lit et petit bureau, état neuf, 400.-, Tel. 621741367

■ **Chambre enfant**, lit pour 1 pers. marque Gauthier, avec beaucoup de tiroirs, 1 bureau, 2grandes étagères + 1 meuble TV/stéréo, 450.-, Tel. 621772021

■ **Chambre enfant**, Sauthon, lit évolutif, chevet, commode/table à langer, armoire, 350.-, Tel. 661100102

■ **Chambre enfant**, lit 90x190cm, sommier, armoire 2 ptes, chevet, bibliotheque 2 ptes, commode, plan à langer, lit bébé, sommier, bureau, 600.-, Tel. +33610900808

■ **Chambre enfant / ado**, Ikea, bleue, lit, armoire, bureau, table basse, étagère + table pour PC et lit d'appoint. À enlever sur place, 50.-, Tel. 26103018

■ **Chambre Hülsta**, bleu hêtre, lit 140x200, chevêt, commode, armoire avec lampe et tiroirs, armoire avec miroirs et portes couliss., 950.-, Tel. 691505187

■ **Chambre petite fille**, garde-robe, lit av. sommier et matelas, chevet, bureau, parures de lits, urgent le tt, 300.-, Tel. +33615362866

■ **Chambre pour jeunes**, avec lit 2mx1,45m, b.ét., 350.-, Tel. 691247371

■ **Chevet**, petite armoire 4 tiroirs, brun clair, faire offre, Tel. 691719767

■ **Commode**, bois massif cerisier, 2 portes, 3 tirroirs, mirroir ammovible 3 étapes, plaque en marbre, 20.-, Tel. 661790220

■ **Commode en bois moderne clair**, 98x50x92 av. 3 tiroirs + miroir 60x95, tr.b.ét., 70.-, Tel. 23677241

■ **Commode tête de Lion**, 2 portes 2 tiroirs sculptée, dessus marbre blanc et miroir, le tout en chêne massif, larg 1m, prof. 45cm, haut 1.6m, état impeccable, 115.-, Tel. 397405

■ **Eiche-Bett furniert**, mit 2 Nachttischen, 100.-, Tel. 370704

■ **Ensemble literie**, sommier électr. double 2x70x190, 2 moteurs, 2 télécom., matelas 100% latex, zone de densité 2x70x190, ét. neuf, 650.-, Tel. +33382912223

■ **Garde-robe 3p.**, beige, 80.-, Tel. +3263223264

■ **Garde-robe 3p.**, 2 tir., 190 cm, coul. hêtre, 100.-, Tel. +3263223264

■ **Garde-robe ancienne en chêne**, 226x158x50cm, 19ème siècle, 2 portes, 999.-, Tel. +3242482549

■ **Garde-robe tête de lion**, chêne massif, Tel. +32497316761

■ **Grande armoire**, 5p., 230x200cm, 100.-, Tel. 691699559

■ **Grande armoire**, déjà démontée, prête à emporter, portes coulissantes long. env. 2,5m, 200.- à disc., Tel. 691678790

■ **Grande garderobe**, H 240 L 298, tr.b.ét., 3p. coulissantes dont 1 grand miroir, rouge brillant, 500.-, Tel. 621639393

■ **Grd lit 160x200cm pour 2 pers.**, avec matelas 25cm, sommier et chevet, nouv., tr.b.ét., urgent, 350.- à disc., Tel. 621157176

■ **Héischbett**, Wëckeldësch, klenge Schaaf mat 3 Tireng op Rullen, Bibliotheik mat 4 Regalen, Tirang, an Schaaf, 4 Regaler fir un Mauer Kommoud mat Schaaf, 500.- à disc., Tel. 691812459

■ **Jugendschlafzimmer**, Farbe Buche, Bett 2x1m, 1 Schrank 1x2x0,35, 1 Schrank 1,25x2x0,6m 1 Schreibt. mit Bücherr., 1,25x2x0,8m, 350.-, Tel. 621213362

■ **Kleiderschrank Paidi Modell Jan**, 2 Türen, guter Zustand, NP. 424.-, VP, 169.-, Tel. 691390251

■ **Kommode mit Wickelaufsatz Paidi Modell Jan**, guter Zustand, NP: 310.-, VP:, 139.-, Tel. 691390251

■ **Lit**, pour 2 pers. bois massif en Teak dim. longueur 2,00m x largeur 1,80m style moderne, 300.- à disc., Tel. 621465943

■ **Lit**, moderne en bois acajou, cadre 160x190, sommier lattes Pirelli + matelas Belle Literie latex, 200.-, Tel. 621365269

■ **Lit 180 x 200**, sommier à lattes et matelas Latex très bon état, 180.-, Tel. 621253580

■ **Lit 200x200cm**, très bon matelas Bültex avec côtés hiver/été 200x200cm, 2 sommiers et cadre simple, 1 an, valeur +/- 2000€, 600.- à disc., Tel. 661812613

■ **Lit avec bureau**, pour enfant, 150.-, Tel. 691207756

■ **Lit à eau**, 2 pers. 2x 0,90x2,00m cadre blanc et moderne, 2.000.- à disc., Tel. 691537722 ou 621142256 ap. 20h

■ **Lit à eau**, 2x2m, double chambre à eau, prix neuf 3.500.-, photo disponible, 1.950.-, Tel. 691768710

■ **Lit à eau/Wasserbett**, softside, duo, 2x2m, chauffages, socle + support, 2/2012, 1.200.- à disc., Tel. 621754929

■ **Lit baldaquin métal**, 200x160, achat chez Meuble Alvisse, opt.: 2x sommiers élect. 100.- et 2x matelas Bultex 150.-, 250.-, Tel. 691490801

■ **Lit blanc**, 140x200 cm, tr. jolie, tr.b.ét., pas de griffes, 150.-, Tel. 691103185

■ **Lit chêne massif**, 2 pers. 1.60x1.90 fabr. par ébéniste + sommier, Tel. +33382885910

■ **Lit chêne massif**, rustique, 195x120, 80.-, Tel. 621258975

■ **Lit de massage**, massage infrarouge "Bio Sun Master" pour tous problèmes de contractions et problèmes de dos, très bon état, 990.-, Tel. 770746

■ **Lit double Lattoflex**, lit 180x200 avec 2 ressorts Latoflex 90x200 modèle "Chapeau Napoléon", 300.-, Tel. 621500100

■ **Lit en bois clair**, 180x200, avec 4 tiroirs en dessous, sans matelats, 50.-, Tel. 691798386

■ **Lit en pin**, pour 2 pers., + sommier lattes pin plein, ét. neuf, + table de nuit, 150.-, Tel. +32474266279

Lit enfant, marque Flexa en pin, de mi-hauteur 200x100x120 cm, avec commode à 4 tiroirs qu'on peut mettre sous le lit, 150.-, **Tel. 621242577**

■ **Lit enfant compact Gauthier**, lit junior 90x200 avec 2 tiroirs, bureau et sous armoire de rangement (2 portes), ét. impec., 400.-, Tel. +32494200598

■ **Lit enfant en bois**, 140x70cm, robuste, 70.-, Tel. 358366

■ **Lit et matelas**, lit tissu et beige et matelas peu utilisés, parf. ét., dim. 1,40x2m., livraison gratuite, 550.-, Tel. 661267055

■ **Lit haut 1 pers.**, en mét., coul. grise, b.ét., (90x200cm), 80.-, Tel. 691333238

■ **Lit lorrain**, parfait état, avec sommier et matelas, faire offre, Tel. +33675057922

■ **Lit mezzanine avec canapé-lit**, en métal, lit 90x200 (sans matelas), canapé-lit 130x200, coussin bleu marine, donne housse beige, échelle sur la largeur, 100.-, Tel. 691507857

■ **Lit moderne blanc**, avec matelas 160x200 cm, tt neuf, 350.-, Tel. 691141420

■ **Lit neuf**, moderne (Casa Nova Lux.) 180x200, bois massif, tête de lit 330x77cm, avec sommier, sans matelas, jamais servi, p.n. 2.300.-, p.v., 1.000.-, Tel. 691141816

■ **Lit pliant avec housse 1 pers.**, pratiquement neuf, dble emploi, à lattes, 55.-, Tel. +32474871539

■ **Lit pour enfants Flexa**, lit surélevé avec échelle inclinée et rambardes de sécurité, 2 hauteurs possibles, 2 échelles, parfait état, bois naturel, 300.-, Tel. 621192854 ou 26190273

■ **Lit superposé**, + matelas, bureau intégré + chaise. (disponible fin juin), photo dispo par mail, 300.-, Tel. 621371698

■ **Lit voyage Chicco pour enf.**, avec sac de transport + matelas, 49.-, Tel. 691313464

■ **Lot de 5 étagères**, en pin 203x34.5, 20.-/pce ou 90.- l'ens., Tel. 691443033

■ **Malm Ikéa lit blanc**, structure de lit (ttes pièces dispo.) avec ses sommiers à lattes, 70.-, Tel. 621297974

■ **Matelas**, 1.90x1.60x0.20m, tr.b.ét., 100.-, Tel. 661400831

■ **Matelas**, 200x90, 40.-, Tel. 661444442

■ **Matelas**, 100x200, 50.-, Tel. 661444442

■ **Matelas 14x200**, Matelas complètement déhoussable, 140x200, tr.b.ét., 149.-, Tel. 621682519

■ **Matelas à eau**, compl. 180/200, 500.- à disc., Tel. 812743

■ **Matelas Embosed Momento Medical sleepline**, prix neuf 1.100.-, 90x200 cm, soft, quasi neuf, 600.-, Tel. 621460321

■ **Matelas lit 2 pers.**, b.ét., à saisir rapidement, 50.-, Tel. +33382892029

■ **Matelas Simmons Lotus**, 160x200, soutien ferme, tr.b.ét. car utilisé avec un surmatelas, utilisé 1 an et demi, 350.-, Tel. 691709560

■ **Matelas Tempur**, original 20: L: 200x100 ép. 20, housse lavable, parf. ét., garantie, 650.-, Tel. 26458887

■ **Matratze**, neuwertig, 80.-, Tel. 661400831

■ **Oreiller Tempur Symphony**, dim. 63x43x14, tbé, prix neuf 98€, 20.-, Tel. 691847778

■ **Ressort 140x200**, 50.-, Tel. 621193890

■ **Ressort pour lit 90x200 cm**, de luxe et électrique, règl. haut et bas, cause de déménag., 30.-, Tel. 691297454

■ **Schlafzimmer**, Bett, Kleiderschrank, Spiegelkommode, 2 Nachttische, an Selbstabholer, Preis verhandelbar, Tel. 621710710

■ **Schlafzimmer**, Bett, 2 Nachttische u. Kommode mit Spiegel, 250.- à disc., Tel. 838595

■ **Sommier**, à lattes, lit 1 pers., 20.-, Tel. 316254

■ **Sommier**, à lattes, pour lit 1 pers., 20.-, Tel. 316254

■ **Sommier**, 1,40x1,90m, b.ét., 100.-, Tel. 691166220 après le 07.08.12

■ **Sommier à lattes**, zones pour le corps, réglage électrique pour tête et jambes comme neuf, à enlever, 120.-, Tel. 318976

■ **Sommier à lattes fixe**, 2 pers., 160x190 cm, tr.b.ét., peu utilisé, 100.-, Tel. 58217220 ou +3261214783

■ **Sommier électrique Premi**, dim. 1,97x0,90m., 250.-, Tel. 621490054

■ **Sommier lit**, 90x200, 80.-, Tel. 661444442

■ **Sommier réglable 140x200**, neuf jms utilisé, facilement transportable, tête et pieds réglables, 100.-, Tel. 621596295

■ **Tête de lit**, chambre enfant ou adolescent 288 x 40 x 46, hauteur totale 210, 2 penderies 60 x 40 x 210, 200.-, Tel. 691555714

■ **Tr. belle ch. à c.**, compl., lit 180x200, 2 lattoflex, 90x200, grde armoire 3p. couliss., au milieu miroir, 208x250x65, commode, miroir, 2 chevets, demi chêne, tr.b.ét., 300.- à disc., Tel. 337772

■ **Tr. belle tête de lit**, en tissu (Madura) et rembourée en mousses synthétiques, couleur écru, fixation en métal brossé, tr.b.ét., 140.-, Tel. 621356159

■ **Waasserbett**, 1a Zoustand, Gréisst: 1,80x2,00m, 2 Waasserkummeren mat 2 ind. astell. Heizungen, schwaarz Lierder, 1.600.-, Tel. 691253366 no 18 Auer

■ **Wasserbett**, kompl., ohne Gerüst, 500.- à disc., Tel. 812743

Recherche/Suche

■ **Ch. cadre de lit avec pieds**, si poss. en fer ou métal, 150x200 cm, Tel. 26880117

LUMINAIRES LEUCHTEN

■ **2 appliques torche Masca**, brun antique. 2 paires dispo., prix par paire, 250.-, Tel. 621160930

■ **2 lampadaires modernes acier**, 1.4m hauteur, tbé, les 2, 10.-, Tel. 436642

■ **2 lampes**, 200.-, Tel. 621421985

■ **2 lampes céramique**, av. gr. abat-jour toile rustique, 19.-/pce, Tel. +33684795430 ou +33387632240

■ **2 lampes en suspension**, pour plafond, tr. design, forme tubulaire, neuves, fonctionnant parfait., 50.-, Tel. 691825315

■ **2 lustres classiques en laiton**, pour salon ou s. à m., env. 50ans, faire offre, Tel. 661758790

■ **2 tr. beaux luminaires de table**, arrondie, photo possible, cse déménagement, 150.-, Tel. 621402842

■ **3 lampes halogène**, maxi 500 watts, les trois, 50.-, Tel. 26270108

■ **3 lustres**, à 8, 5 et 3 branches, tr.b.ét., plus de photos poss. par mail, 450.-, Tel. 621232222

■ **5 appliques**, bronze massif, 60.-, Tel. 661927791

■ **Abat jour**, en tissu beige/brun pour lampe de salon, 15.-, Tel. 691644709

■ **Abat-jour en tissu**, haut. 40 cm, 20.-, Tel. +3263223264

■ **Abat-jour marron clair**, parf. ét., 10.-, Tel. 691255552

■ **Abat-jour neuf**, p.n. 20.-, 10.-, Tel. +33382848507

■ **Affaire! Lampe hallogène**, coul. acier et blanc, b.ét. géné., 20.-, Tel. 691255552

■ **Affaire! Plafonnier**, bois et acier, b.ét. gén., 40.-, Tel. 691255552

■ **Ampoules spots GU-10**, 230V, 27pces de 50W, 0,50.-/pce, à la pièce ou en lot, prix spécial pour le lot, Tel. 691956649

■ **Ampoules Spots MR-16**, d'occasion, 12 volts, 17 de 35W et 14 de 20W, à la pièce 0,50.-/pce, prix spécial pour le lot, Tel. 691956649

■ **Arc**, 4 spots halogènes 4x20w, lg 1m, Tel. +33382564346

■ **Divers lampes**, à pied ou fixations au plafond, faire offre, Tel. 691719767

■ **Divers luminaires**, suspensions, halogènes sur pied, rail de 4 spots, 15 €/pièce, Tel. 621255952

■ **Divers spots halogènes**, 12V - 20W soquet MR - 16, les 27 pièces, 35.-, Tel. +32474871539

■ **Erco spot**, 4 projecteurs Erco 330W, noir, pour fixation sur rampe électrique, tr.b.ét., 200.-, Tel. 621281233

■ **Grosse lampe**, bleu ciel, 40.-, Tel. 691628162

■ **Jolie applique halogène**, rond avec ampoules, 30.-, Tel. +32474871539

■ **Lampadaire à pétrole Lempereur & Bernard 1883**, laiton, pied en marbre, finement ouvragé, H: 1,80m, électrifié, très belle pièce, 599.-, Tel. +3242482549

■ **Lampadaire Empire**, en laiton, H 1,80m, 199.-, Tel. +3242482549

■ **Lampadaire en rotin wengé**, + 2 chaises wengé avec coussins. Le tt en bon état à prix cassé cause déménag., Tel. 621270159

■ **Lampadaire halogène**, avec lampe de lecture, en bon état de marche, à prix cassé cause déménéag., Tel. 621270159

■ **Lampadaire moderne en acier**, H:1.60m 2 branches (ampoules), dont une est réglable (luminosité), 12.-, Tel. 436642

■ **Lampe allogène noire**, avec petite lampe de lecture: chaque lampe peut être allumée sép., intensité réglable, hauteur 1,80m, 20.-, Tel. 691825315

■ **Lampe ancienne sur pied**, céramique, H. tot. 1m, abat-jour toile rustique H:66, 19.-, Tel. +33684795430 ou +33387632240

■ **Lampe Design**, Delta light, 185 H x P 60 cm design épuré, superbe, é. neuf, légère petite griffe, prix neuf 1.047.-, 450.-, Tel. +32496477382

■ **Lampe design arc à poser**, métal argent, abat-jour métal argent, photos sur demande, prix neuf 140.-, 40.-, Tel. 621207082

■ **Lampe Design Colombo**, fabriquée par Luce Italina, by Nemo(Cassina), excel. affaire, 150.- à disc., Tel. 621469755

■ **Lampe halogène sur pied**, noir/vert, b.ét., 23.-, Tel. +32474871539

■ **Lampe halogène sur pied cuivré**, avec lampe de lecture, 50.-, Tel. +32474871539

■ **Lampe opaque rose/saumon**, à suspendre sans ampoules, 30.-, Tel. +32474871539

■ **Lampe sur pied**, à poser, palissandre/ivoire, tr. bel abat-jour, 65.-, Tel. +33684795430 ou +33387632240

■ **Liseuse noire**, éclairage général et de lecture, chaque lampe peut être allumée sép., intensité de la lumière régl. par le pied, 25.-, Tel. 691825315

■ **Luminaire 3 branches dorées**, style ancien, 15.-, Tel. 26334112

■ **Lustre**, mét. (genre étain) verre 6 bougies, 30.-, Tel. 621623068

■ **Lustre**, 10.-, Tel. 621242159

■ **Lustre "costa light & more"**, moderne 30x10W, 500.-, Tel. 691141816

■ **Lustre 3 branches**, beau lustre façon bronze poli, 3x40w max. (E14), 30.-, Tel. 621406644

■ **Lustre 5 branches**, très beau lustre façon étain poli, 5x40W max (E14), 50.-, Tel. 621406644

■ **Lustre 6 branches**, très beau lustre massif façon argent poli, 6x40w max (E14), 70.-, Tel. 621406644

■ **Lustre antique**, laiton massif, 8lampes, 2 appliques correspond., , 75.-, Tel. 368242

■ **Lustre Bankamp**, ét. neuf, 275.-, Tel. 835327

■ **Lustre en bronze**, ancien, 250.-, Tel. 691222123

■ **Lustre en bronze**, avec une paire d'appliques, 130.-, Tel. +32473649748

■ **Lustre florentin ancien**, en ferronerie d'art, 6 points lum., 55cm diamètre, 54 cm haut., t.b.ét., 80.-, Tel. 312077 soir

■ **Lustre rustique**, bois, 12.-, Tel. +33684795430 ou +33387632240

■ **Lustres + appliques**, en inox + verre, pt lustre 70 cm, 40.-, grd lustre 110cm, 60.-, 2 appliques 40.- ou l'ensemble, 120.-, Tel. +32496165401

■ **Magnifique lampe multicolore**, hteur 50x15cm diam., 30.-, Tel. 691255552

■ **Plafonnier Design Arc 3 spots**, 3x 50W max., avec transformateur 12V inclus dans la base, top qualité, 50.- fixe, Tel. 621424246

■ **Plafonniers halogène moderne**, métal laqué blanc ou noir, 0,45x0,50cm, b.ét. av. 4 lampes nves, 30.-, Tel. 621386456

Spot led GU10 9W, couleur blanc froid "Kaltweiss", encore 150 pièces dispo., 20.- à disc., Tel. 621533384

■ **Spots blancs Philips**, avec transformateurs, p. plafond, ressorts d'une instal. commerciale,en fonction pdt 5 ans seulement, 24 pièces, 100.-, Tel. 27291162

■ **Spots ext. à encastrer en alu**, Lucide Out-Line Next, 220 - 240 V, 50 Hz, IP68, LED blanc froid 0,08W, H 7,5 D 5 cm, quantité dispo 17, 33.-, Tel. 661257119

■ **Super plafonnier cuisine**, inox, longueur rétractable, 15.-, Tel. 691255552

■ **Verschiedene Lampen**, Preis/Lampe, 10.-, Tel. 621527967

Recherche/Suche

■ **Ch. 1 lampadaire**, type arco flos ou similaire, Tel. 621219222

MEUBLES DIVERS VERSCHIEDENE MÖBEL

■ **1 Küchentisch Bontempi Icaro**, Tischplatte gesandstrahltes Glas, Gestell in Alu, 500.-, Tel. 998851

■ **18 tables de café**, d'occasion, 45.-/pce à disc., Tel. 661444442

■ **2 chaises mod. style haute qualité**, p.n. 150.-/pièce, p.v. 40.-/pièce, Tel. 691235525

■ **2 chaises pliables**, Habitat, presque neuves, 25.-, Tel. 691201202

■ **2 chaises pliantes**, bois, tr.b.ét., 8.-, Tel. +33382564346

■ **2 fauteuils en osier**, avec coussins, ét, impec., 120.-, Tel. 397405

■ **2 fauteuils genre voltaire**, motif fleurs, les 2, 80.-, Tel. 23668874

■ **2 fenêtres cintrées en bois**, avec volets battants meranti à lamelles, haut. 1.30m larg 1.45m, vitrage miroir sans tain, 1.000.-, Tel. 691781114

■ **2 grdes étagères**, attachées à une barre murale, comme neuf, util. 1 semaine, coul. marron, 15.-, Tel. 621424305

■ **2 meubles rangement**, tr.b.ét., visibles à Lux.-ville, 50.-, Tel. 691111772

■ **2 poufs neufs**, tissu peau de serpent (50x40) et peau de tigre (48x44), couvercle s'ouvre, rangement à l'int., 399.-, Tel. +3242482549

■ **2 prie dieu**, bon état, petit prix, Tel. +33387518766

■ **2 tables gigognes**, chêne clair, 20.-, Tel. 621196921

■ **3 tables gigogne**, parfait ét, 17x28cm la plus grde, 50.-, Tel. 621744293

■ **3 tabourets bar**, les 3, 30.-, Tel. +33382885300 ou +33633890249

■ **4 chaises de bureau**, noir, en inox, 9.-/pce, Tel. 621712036

■ **4 chaises rustiques**, assises paillées, tr.b.ét., l'unité, 20.-, Tel. +33684795430 ou +33387632240

■ **40 articles**, chaises, étagères, bibelots... en lot, Tel. +33382564346

■ **6 Barhocker**, aus Café/Restaurant, orig. verpackt, neuwertig, 450.-, Tel. 621238787

■ **6 chaises**, noires, excel. ét., assise tr. confortable, H 105 cm, larg. dos 32 cm, larg. assise 44 cm, pied alu., 30.-/la chaise, 160.-, Tel. 691634198

■ **6 vitrines pour collectionneur**, 5 pces dim 120/60 H = 90 cm, 1 pce 60/60 H = 90 cm, 60.- à disc., Tel. 621187899

8 chaises Habitat en rotin, qqs traces d'usures mais b.ét., prix neuf 800.-, 200.-, **Tel. 541464 ap. 19h**

Antiquité, armoire excel. ét., sans fente et aurait +d'un siècle, intégralement en bois massif (arr., tiroirs), 425.-, Tel. 621162393

■ **Armoire**, 3p. coulis. avec miroir cent., b.ét., 70.-, Tel. +33382890636

■ **Armoire**, avec portes en aulne (Erle) massif. L=350, H=215, P=60cm, 650.-, Tel. 661545050

■ **Armoire**, en bois tropical massif L=110, H=146, P=60 cm, 350.-, Tel. 661545050

■ **Armoire 2 portes coulissantes**, avec miroir, encore dans son carton, prix neuf 240.-, 110.-, Tel. +33687363286

Armoire 3p., blanche, Mix and Match, tr.b.ét., 3 tiroirs inclus (rouge-orange-rouge), prix neuf 1.126.-, 726.-, **Tel. 621794725**

■ **Armoire chêne massif**, excel. ét., dim. 173x115x56 cm, armoire TV ou bar, 350.-, Tel. 621421985

■ **Armoire de coin**, chêne massif, patiné antiquaire, 195x87x52, vitrine + porte pleine, 2 clés, tr.b.ét., 290.-, Tel. 621404739

■ **Armoire en bois ancien**, a été entièrement travaillée à la main, 500.- à disc., Tel. 621590900

■ **Armoire Louis Philippe**, très belle en merisier massif , 4 étagères et 2 grds tiroirs, cause déménag., 590.- à disc., Tel. 621253580

■ **Armoire mural tv**, h: 1,90m, l: 3m, p: 0,45, 700.-, Tel. 691838301

■ **Armoire penderie moderne**, hêtre plaqué, 4 portes pliantes, 4 miroirs, 2 spots, l:225xh:218, bon état, 95.- à disc., Tel. 621404739

■ **Armoire TV en chêne**, 180x75cm, comme neufs, 2 ans, 800.-, Tel. 514826

■ **Ägyptischer Papyrus gerahmt**, Preis n

■ **Bureau bois pr PC**, tr.b.ét., idéal pr chambre enf./ado ou petite pièce, 40.-, Tel. 621651514

■ **Bureau d'écolier / Schreibtisch**, sapin (Fichte) "bio" massif, non traité,(provenance: Miwwelhaus KOEUNE), prix neuf 495.-, prix de vente à discuter, 100.-, **Tel. 26103018**

■ **Bureau enfant**, pin, haut. 75cm, larg. 114cm, prof. 57cm, 4 tiroirs et emplacement clavier rétractable, excel. ét., 25.-, Tel. 621264527

■ **Canapé**, cuir synthétique,09/2011, noir, 230x140cm, 500.-, Tel. 691217704

■ **Canapé 3 pl. cuir**, fixe, cuir de vachette, beige, tr.b.ét., Larg. 209cm, Haut. 80cm, Prof. 95cm, 590.-, Tel. 621599426

■ **Canapé cuir blanc**, 3 places, 2 des 3 sièges réglables, 1.500.- à disc., Tel. 691838301

■ **Canapé cuir Stresless**, bordeaux, très bon état, 500.-, Tel. 514826

■ **Canapé-lit**, bleu foncé, ét.n., (ancien prix d'acquistion 1.387.-), 160x200cm, à enlever, 550.-, Tel. 26740287

■ **Chaise de bureau**, réglable en haut., 10.-, Tel. 621773554

■ **Chaise de massage pour bureau**, avec div. fonct. de massage, cuir, bois noble, 190.-, Tel. 621688181

■ **Chaise percée**, jamais utilisée, 50.- à disc., Tel. 621246419

■ **Chaise percée en bois**, b.ét., avec coussin rembouré, peut servir de chaise normale, couvercle sur seau, 70.-, Tel. +32473463782

■ **Chaise pour repassage linge**, tbé, pn 40.-, 15.-, Tel. +33382564346

■ **Chaises en osier et bambou**, claire avec coussin, et une chaise en bambou rond, voir photos, la pce, 40.- à disc., Tel. 691719767

■ **Cheminée**, noire, tr.b.ét., peu utilisée, 115x60x50cm, f.o. derrière vitre sécurisée, 250.- à disc., Tel. 691333555

■ **Cheminée bio-ethanol**, Alfra Feuer, ét. neuf, 1,11x0,80x0,39m, blanc, Tel. 661669909

■ **Coiffeuse**, chêne foncé, miroir, 5 tiroirs, plaque en marbre rouge, dim. 110x53x190cm, ancienneté: 80-90ans, 230.-, Tel. 621157502

■ **Coin de repas "Designerstücker"**, moderne (rouge av. lignes beige), av. 4 pl. + 2 chaises, table en vraie bois, tr. beau, état neuf, jamais util., prix neuf: 3.800.-, p.v., 850.-, Tel. 691657425

■ **Commode**, pin peinte en brun chocolat, idéale pour rangement vaisselle ou livres, cse déménagement, 120.- à disc., Tel. 621253580

■ **Commode chinoise**, noir, laqué de Chine, filet doré, 650.-, Tel. 621160017

■ **Commode en bois**, tr.b.ét., bois, dim. 180x90x50, 300.-, Tel. 691842710

■ **Commode en bois**, tr.b.ét., 60x90x50, 100.-, Tel. 691842710

■ **Comptoir de caisse**, blanc muni de 3 tiroirs dont un pour le classement de dossiers, 280.-, Tel. 26652195

■ **Comptoir de vente**, blanc muni de 3 tiroirs dont un pour le classement de dossiers, 280.-, Tel. 26652195

■ **Console verre**, Artelano, plateau bois, 115x35x80, exc. ét., prix neuf 650.-, prix de vente, 150.-, Tel. 621209064

■ **Div. mobilier**, lit ancien, armoire, tables etc. cse déménag., Tel. 621669149

■ **Divers meubles**, salle à manger table 6 pers. sans chaises vitrine buffet. Canapé 5pers. en cuir + fauteuil, 800.-, Tel. 691850625

■ **Dossier inclinable pour lit**, ou autres, ét. neuf, cse dble emploi, 15.-, Tel. +32474871539

■ **Ecktisch mit Unterlage**, in Helleiche, 50.-, Computerregal, 100.-, Tel. 661400831

■ **Ensemble de 3 étagères décoratives**, cadre métal. noir avec plans de verre, 1x 130x200x45cm, 2x 65x150x45cm, 350.-, Tel. 23699312

■ **Ensemble en rotin**, 1 lampadaire en rotin wengé + 2 chaises wengé avec coussins. Le tt bon état, prix cassé cause déménag., Tel. 621270159

■ **Etagère à vin Leifheit**, en métal, p. 120 bouteilles, 20.-, Tel. 661600712

■ **Etagère CD**, guerrier africain, en bois noir, 25.-, Tel. 691538249

■ **Etagère de coin**, petite étagère en verre 3 plateformes sur pieds de coin, photo dispo, 15.-, Tel. 621402842

■ **Etagère en bois**, pour chaîne hifi, 120.-, Tel. 661400831

■ **Etagère en verre trempé**, montants bois exotique, teinté cerisier, 140x45/40x200, Milonga Orrizontale, vendu par Capesius & Reding, 99.-, Tel. 621136567

■ **Etagère range CD**, pour 360 CDs, beige, 50.- à disc., Tel. 691662608

■ **Etagère/bibliothèque**, bois brun (Habitat), 24 cases, 60.-, pet. étagère, bois brun (Habitat), 6 rangées, 45.-, Tel. 691628162

■ **Etagères Viamodular**, 3x95cm sur pied, 2x95cm mural, 3x65cm mural + 1x50cm mural, photos dispo par mail, 1.100.-, Tel. +32498425610

■ **Etagères/Shelves**, H: 89cm, L: 135cm, D: 25cm, 4 sections with different size shelves for books, binders or papers, 15.-, Tel. 691666659

■ **Fatboy (pouf) noir XL**, 195x135cm, neuf, p.n. 200.-, 100.- à disc., Tel. 691703882

■ **Fauteuil de bureau**, b.ét., noir, 50.- à disc., Tel. 691662608

■ **Fauteuil pour personne âgée**, fauteuil coquille pour personne âgée, bleu, avec roulettes, ceinture de sécurité, repose pied + tablette, neuf (idem photo sauf en bleu), 160.-, Tel. +33382501565

■ **Fauteuil relax repliable**, tr.b.ét., 40.-, Tel. +33382242006

■ **Fauteuil-chaise**, 2 faut. noir velours, état neuf, prix neuf 397.-, p.v., 185.-, Tel. 691787764

■ **Fauteuils**, avec table, stile vénitien, blanc, 1.500.- à disc., Tel. 661386021

■ **Federkernmatratze Ikea Hedfors**, 200x90x18cm, fast unbenutzt (2008 gekauft), Härtegrad: mittelfest, 50.-, Tel. 621685697

■ **Garde-robe**, armoire pour chaussures + armoire (petit buffet), chêne foncé, 70.-, Tel. 621232593

■ **Garde-Robe**, 125.-, Tel. 691125534

■ **Garde-robe + banc téléphone**, en chêne, à Steinfort, 70.-, Tel. 399648

■ **Garde-robe ancienne en chêne**, massif, dim.: L.240cm, H.188cm, P.66cm, 300.-, Tel. +32473496065

■ **Garderobe**, 60x195x30cm, hêtre, trés bon état, 35.-, Tel. 661270401

■ **Garderobenpaneel**, ca. 60x195x30cm, Buche, wie neu, 25.-, Tel. 661270401

■ **Grande commode + miroir**, bois massif noir, prix neuf 450€, long. 2.50 m, 90.-, Tel. 661106659 Kayl

■ **Hamac-filet**, pour l'extérieur, avec support métallique démontable, tr. b. état, Tel. 691340430

■ **Kindergarderobenständer**, aus hellem Holz, Vogelmotiv, 12.-, Tel. 621743117

■ **Lampe + miroir + 2 porte-CD**, lampes hallogènes 180 cm, 40.- + 2 portes CD à 40.-/pce + miroir, 13x42cm 90.-, photos sur demande, 210.-, Tel. 621285801

■ **Lit double Ikea**, 2 ans, 140x200, coul. chêne clair, tr.b.ét., confortable, 120.-, Tel. 621285684

■ **Magnifique banc chinois noir**, avec coussins assortis, L1,40mxP45cmxH44cm, tr.b.ét., 65.-, Tel. 691825315

■ **Magnifique console chinoise noire**, style chinois, L1mxP40cmx H70cm, tr.b.ét. + miroir assorti, 80.-, Tel. 691825315

■ **Massage-Sessel Hukla Comfort +**, NP 4.500.-, Leder Nubia nachtblau; Shiatsu-Mass.; Fussrefl.-Mass.; Thermo-Syst., Rechnung 12/11, Nichtraucher; nie benutzt, 1.950.-, Tel. 661501412

■ **Massagesessel**, Sanyo Masao DR08 (Tokyo 2008), wie neu, schwarz, NP: 1.980.-, VP:, 390.-, Tel. 691740791

■ **Meuble**, garde-robe + coffre pour chaussure en chêne massif foncé, tr.b.ét., 275.- à disc., Tel. 835327

■ **Meuble 2 corps en chêne**, tr.b.ét., partie supér. vitrée, 800.-, Tel. 929302

■ **Meuble bureau**, en bois clair avec tiroir 150x75x90, tbé, 55.-, Tel. 23677241

■ **Meuble CD ou DVD**, brun foncé, 6 supports réglables, vitrine extérieur, état neuf, 25.-, Tel. 691230772

■ **Meuble chinois**, incrusté de nacre P31 – L56 – H86 cm, 50.-, Tel. 621196921

■ **Meuble confiturier ancien**, 1 tiroir et 1 porte, 132x77x37cm, couleur chêne moyen, excel. ét., 599.-, Tel. +3242482549

■ **Meuble confiturier en chêne**, tr. ancien, 1p. et 2 tiroirs, H119xL72,5xP45 cm, brun foncé, excel. ét.., 749.-, Tel. +3242482549

■ **Meuble d'entrée ancien**, parfait etat avec 1 miroir, 1 tiroir et 2 portes, photos possibles. Meuble très bien entretenu, 130.-, Tel. 621402842

■ **Meuble d'entrée pour téléphone**, avec tiroir de rangement et place assise, 25.-, Tel. 691645319

■ **Meuble de rangement**, pour livres ou décorations, avec tiroirs. Etat impeccable, 70.-, Tel. 691262685 ou 357663

■ **Meuble en acajou**, tr.b.ét., long. 155, haut. 100, prof. 55, 350.-, Tel. +33632365283

■ **Meuble noyer**, en chêne massif, recouvert de noyer, exc.ét., 500.-, Tel. +32497316761

■ **Meuble pc**, bois clair, Ikéa, tr.b.ét., cse dble emploi, 77x55 cm, 25.-, Tel. 661270401

■ **Meuble porte-bouteilles (9)**, bois et cuir beige + tiroir + espace rangement / H79 – L45 – P26, 15.-, Tel. 621196921

■ **Meuble TV**, canapé, cse déménag., Tel. 691951134

■ **Meuble TV**, comme neuf, tr. bien entret., idéal pour TV et PC, de coin ou contre mur, prix neuf 180.-, p.v., 99.-, Tel. 691513368

■ **Meuble TV**, avec rangements CD et DVD ou cassettes, chêne clair, b. ét., 70.-, Tel. +33382234592 après 17h

■ **Meuble TV**, blanc et noir, led, 1 an, tr.b.ét., 3,22x1,77m, 350.-, Tel. 621171983

■ **Meuble TV**, sur roulettes, plateau pivotant avec portes en verres, dim : 75x47x89, 40.-, Tel. +33642759408

■ **Meuble TV**, ét. neuf, 30.-, Tel. 621297974

■ **Meuble TV Hifi**, merisier, 2 portes en verre + côtés ouvrants (98/94/48 cm) + plateau pivotant, 250.-, Tel. 316825

■ **Meuble TV hifi**, merisier patine antiquaire style Louis Philippe, L.88 x h.51cm, 65.- à disc., Tel. 621404739

■ **Meuble TV HiFi**, brun 2 portes, vitré, b.ét., 40.- à disc., Tel. +33667763059

■ **Meuble TV HiFi**, brun, 3 portes couliss. dont 1 vitrée, b.ét., 50.- à disc., Tel. +33667763059

■ **Meubles**, dressoir, table 90x90cm, + 6 chaises, en bois hêtre, 900.- à disc., Tel. 26430012

■ **Meubles de maison**, ch. à c. adulte, bahut de s. à m., bibliothèque/meuble TV, table, chaises, abat-jours et diff. articles, 750.- à disc., Tel. 691147766

■ **Meubles divers**, prix neuf 4.000.-, assortiment de meubles, lit, canapé, armoires, vitrine, etc, 850.-, Tel. 661106659

■ **Meubles hall**, 8 pces: 2 armoires H:190cm, 3 meubles bas H:75, meuble H:45, miroir, 1p. vêt., poss. vente sép. ou le tt, 140.-, Tel. 621787693

■ **Meubles TV**, armoire, table TV, table 6-8 pers. sans chaises, buffet avec vitrine superposée en couleur noyer, 4ans, 1.250.-, Tel. 621234904

■ **Mobilier salon de coiffure**, div. matériels, mobilier Nelson Design, bac à cheveux, tiroir à outils, séchoir etc., urgent car pas de place disponible, 2.500.-, Tel. 691235525

■ **Nähmaschine Singer**, + Arbedofen + Doppelwebervergaser, Preis nach VB, Tel. 838367

■ **Ovaler Telefontisch**, gut erhalten mit Ablage für Telefonbuch, 15.-, Tel. 661845581

■ **Petit meuble chevet**, 2 tiroirs, H:62x49 prof. 28, 9.-, Tel. +33684795430 ou +33387632240

■ **Pétrin**, ancien pétrin ventru de boulangerie en chêne massif, tr.b.ét., 350.-, Tel. +32497316761

■ **Pfirsich Oranges Sofa**, Rolf Benz Couch, Wildleder, zerlegbar, weich, umlenkfähig, kaum Abnutzungserscheinungen u. 10 Kissen, 250.-, Tel. 26521881

■ **Plusieures étagères**, en bois blanc ou en verre, photo dispo, 15.-, Tel. 621402842

■ **Poêle à bois Scan**, 26.6KW, haut. 1.10m, larg. 0.57m, prof. 0.47m, avec plaque pierre, diam. tuyau 18cm, ét. impec., photo sur demande, 900.-, Tel. 691781114

■ **Polstergruppe**, Couchgarnitur, NP 1.500.-, 208x336x165cm, 1/2 J. alt, Stoff: Gentle Champagner, Füße aus Metall, Rücken echt, 999.-, Tel. +4965199553576

■ **Porte manteau mural**, gris avec petites pochettes sur devant, 30.-, Tel. 691443033

■ **Porte-bouteilles + rangement**, H79xP26xl45 cm, 9 bouteilles, petit tiroir pour sous-verres + autre compartiment de rang., 15.-, Tel. 621196921

■ **Porte-CD en bois à poser bordeaux**, 80, 10.-, Tel. 691595742

■ **Porte-CD sur pied avec masque**, 37 CD, hauteur 1,53m, 15.-, Tel. 621196921

■ **Portes buche furnier**, de 2m11 (2110x860) de droite avec zarge, portes neuves, faire offre de prix, Tel. 691537722

■ **Rattan Essgruppe**, 6 echte Rattanstühle wie neu, 1 Massivholz Tisch für 6 Plätze zum Selbstabholen, 800.-, Tel. 621527967

■ **Sammler Vitrine**, Nussbaum, mit Spiegel, 120.- à disc., Tel. 621282896

■ **Schaaf mat Schnëtzereien**, ganz schéin, 2 Tiräng, hellt Holz, 120x50x50 cm, 60.-, Tel. 691771939

■ **Schrank**, 400.-, Tel. 691672732

■ **Schreibtisch**, schwarze Tischplatte 170x80 (Höhe 70), 39.-, Tel. 691317788

■ **Secrétaire avec vitrine en chêne**, joliment patiné à l'ancienne, tons blanc et taupe, 250.-, Tel. 621493877

■ **Sidel (englech Bänk)**, +/- 10 Sidelen zeverkaafen, Eechenholz, aus aalen Better selwergemach, verschieden Greisten verschieden Preiser, 200.-, Tel. 621433320

■ **Table**, solide, diam. 110 + allonge centrale 50cm, blanche pied inox, 100.-, Tel. +32499116006

■ **Table**, + 6 chaises, 200.-, Tel. 993557

■ **Table + chaise chêne**, bon état, 119.-, Tel. 621726970

■ **Table basse**, jolie et solide, 114x60x38, placage chêne, pieds en acier avec 2 roulettes, 19.-, Tel. 438487

Table basse + meuble hifi, orme massif, 120xlarg54x35, 90.- + meuble hifi en orme 140xlarg46x55, 110.-, 200.-, **Tel. 621285801**

■ **Table basse en marbre clair**, en 2 pces, plaque et socle, forme carrée, tr.b.ét., 50.-, Tel. 691661425

■ **Table basse hêtre véritable**, grde qualité, tr.b.ét., dim. 120x80x40, avec pieds 15x15, prix neuf env. 350.-, 170.-, Tel. +33627373862

■ **Table bois massif**, ronde, diam. 165cm, 4 pieds, origine Italie, 65.-, Tel. 621376547

■ **Table de bureau**, 150x75x75, pieds alu chromé mat, table en chêne clair + pet. meuble 3tir., exc.ét., 85.-, Tel. 691825315

■ **Table de salon**, en marbre et en verre, 125x75x40cm, px neuf 300.-, 90.-, Tel. 691290965

■ **Table de terrasse Coca Cola**, carrée, en inox, 30.-, Tel. 26652195

■ **Table en bois clair**, 1,35x0,75x0,75 avec 2 banquettes 150x0,35x0,46, tr.b.ét., 80.-, Tel. 23677241

■ **Table en chêne**, tr.b.ét., 100.-, Tel. 621402475

■ **Table en marbre pieds fer rouge**, jolie table en marbre, cse déménagement, 60.- à disc., Tel. 621253580

■ **Table et chaises coloniale**, rectangulaire Mandala en acacia massif (1,90m de long., larg. 1m, haut. 0,76m) et 6 chaises, 650.-, Tel. +33671481302

■ **Table haute massif teck**, 1.000.- + 8 chaises haute, 120.-/pce à disc., 1.000.-, Tel. 26784833 ou 691110659

■ **Table imitation hêtre**, rallongeable pouvant accueillir jusqu'à 12 pers., 100.-, Tel. 621682094

■ **Table pliante**, 4 tables identiques (L141xl80xH72), marque Steelcase, tr.b.ét., en lot à disc. ou la pièce, 60.-, Tel. 621165945

■ **Table rectang.**, 1.10X0.45X0.70m, état neuf, pn 70.- pv 30.-, Tel. +33382564346

■ **Table ronde**, (diam. 109 cm) avec pied central et 4 chaises, bois vernis, 200.- à disc., Tel. +3261215118

■ **Table ronde**, en verre (115cm) + 4 chaises avec dossier en fer, 120.-, Tel. 621410549

■ **Table ronde chêne/rotin/verre**, tr. jolie, ét. impec., env. 1m diam., 140.-, Tel. +32473649748

■ **Table TV**, avec 2 plateaux & roulettes, L=80, l=45, h=75, Tel. +33382564346

■ **Tabouret bois**, ét. neuf, 5.-, Tel. +33382848507

■ **Tabouret pour coiffeuse**, réglable, sur roulettes, 5 pieds, siège en skaï, 10.-, Tel. +33382538712

■ **Ts meubles de maison**, cse départ, Tel. 691682677

■ **Vente sauvage**, mobilier, bibelots, tout ce qu'il y a dans une maison est à vendre cause départ, Hussigny-Godbrange, Tel. +33686112827

■ **Vitrine**, 80x36x27, b.ét., 50.-, Tel. 26296828

■ **Vitrine 180cm fuer Sammler**, schöne Vitrine, schwarz 180x52x52cm abschliesbar, ideal für Sammler da Staubdicht, NP: 1.250.-, VP:, 350.-, Tel. 621785021

■ **Vitrine d'expo verre**, L=150, l=40, h=90, 4 portes, 120.-, Tel. +33382885300 ou +33633890249

Recherche/Suche

■ **Ch siege LC4 édition cassina**, ou similaire, Tel. 621219222

LINGE DE MAISON BETTWÄSCHE

■ **1 rouleau de 20 m. de lin**, 200.-, Tel. 584693 apr. 18hres

■ **Couette**, marque "billerbeck" dimensions 2,40m X 2,20m, avec 2 housses, état comme neuf, 220.-, Tel. 621497060

■ **Divan lit**, anthrazit, prix neuf 500.-, tt nouv., 200.- à disc., Tel. 337772

■ **Gr. nappe dessin Gobelin**, 2.27x1.34m, ét. neuf, 30.- à disc., Tel. 26880117

■ **Hochwertige Kinderbettwäsche**, neu, diverse Motive: Barbie, Janosch, in OVP, Tel. 621267721

■ **Linge de maison ancien**, brodé, draps, nappes, taies, Tel. +33382564346

■ **Nappe crochet**, fait main, 30.-, nappe en lin rouge brodée main + 7 serviettes, 80.-, nappe antique 1.40x1.40m, 20.-, nappe ronde avec applicat. en dentelle de Bruges, diam. 1,60m, + 7 serviettes, prix neuf 210.-, p.v. 80.-, Tel. 26551513

■ **Peau fourrure mouton doré**, pour garnir votre intérieur ou autre, bas +/- 78cm, milieu +/- 68cm, haut +/- 30cm, 90.-, Tel. +32474871539

■ **Petite vitrine avec coquetiers**, anciens, le tt, 35.-, Tel. +33382242006

■ **Tr. belle peau fourrure**, Ocelot, 1x +/- 102x48cm, 1x +/- 100x50cm, pour garnir votre intérieur, fauteuil, etc, 200.-, Tel. +32474871539

■ **Très belle peau fourrure**, loutre, pour garnir votre intérieur ou autre. bas env. 102x70cm, milieu env. 54 cmd, haut +/- 40cm, 90.-, Tel. +32474871539

■ **Tringles à rideau PVC Gardinia**, 10.-, Tel. 691425572

Recherche/Suche

■ **Sichen 4 déi selwëcht lambrequins**, faarweg (keng rosa), fir grouss Fënsteren, Tel. 691771939

■ **Suche 5 kleine Gardinen**, am liebsten farbig, aber nicht dunkel, sehr günstig oder gratis, Tel. 691771939

■ **Suche Steppdecken "couette"**, für Einzelbett, gratis od. sehr billig, Tel. 691771939

OBJETS DÉCORATION DEKO-OBJEKTE

■ **+/- 150 aal hëlze Billerrummen**, Tel. 691515831

■ **1 rideau beige**, L=225, h=240, px à déb., Tel. +33382564346

■ **12 Bürgersteigbesen mit Stiel**, für Strassenbesen, Deko o. Hexenbesen für Fastnacht geeignet, 5./St. o. alle zus., 50.-, Tel. +4965879536 nach 20.00 Uhr

■ **2 cantonnières**, velours beige, frangées, ht. 0.35, long. 3.10, 9.- les 2 + 2 dbles rideaux neufs doublés avec ruflette, ht. 2.40, larg. 1.90, ach. 285.- cédé 59.-, Tel. +33684795430 ou +33387632240

■ **2 chenêts**, pour cheminée 19.-, pare-feu p. cheminée 6.-, Tel. +33684795430 ou +33387632240

■ **2 mannequins femmes**, coul. blanc, sans tête, prix neuf: 216.-, p.v., 80.-, Tel. 691787764

■ **2 miroirs clairs s. de danse**, miroie de sécurité, grds 1700x1800, compl. de support idéal pour salle de danse ou déco., p.n. 1.600.-, 950.-, Tel. 661370051

■ **2 papyrus**, 26 x 26cm, 88x64cm, certificat d'origine, très bon état, 20.-, Tel. 621404739

■ **2 portières rose**, pour rideaux, avec pomponnette, L=115, H=200, px à déb., Tel. +33382564346

■ **2 socles décoratif en plâtre**, à suspendre, 20.-, Tel. 26334142

■ **2 stores venitien bois**, bois foncé, tr.b.ét., 60.-, Tel. 621310927

■ **2 tableaux encadr. marron clair**, bon état, prix cassé cse déménag., Tel. 621270159

■ **2 tableaux Van Gogh**, 2 reproductions (poster musée Van Gogh Amsterdam): "La maison jaune" + "Paysage de Provence", encadrement sous verre, 50.-, Tel. 26310308

■ **2 tentures bordeaux**, 2,40mx1,40m, 40.-, Tel. 26334142

■ **3 pots décor égyptien**, 3 pots de fleur, ét. neuf, diam. 1x 30cm, 1x 23cm, 1x 17cm, 25.-, Tel. +33382848507

■ **3 stores intér. à enrouler**, larg. 1.55m, haut. 1.80m, ét. neuf, noir, brun, brun à rayures, les 3 15.-, 2 rideaux blancs avec passemanerie rouge pour porte-fenêtre, 1.90x0.87m, neuf avec 2 embrasses, 20.-, Tel. 26880117

■ **4 tableaux laque de chine rouge**, avec des figures en relief partiellement en jade, dim.: 122x91cm, 350.-, Tel. 621143666

■ **5 sets d'éclairage de Noël**, tr. jolis, prix reduit, 35.-, Tel. 26270108

■ **6 Milchkannen**, 20.-/St., Tel. 621288051

■ **6 poêlons cuivre pour déco**, parf.ét,m archelle en chêne pour les suspendre compr., 89.-, Tel. +3263218121

■ **Affiches cinéma orig.**, avec Fernandel, "L'Héroique Mr Boniface", 120x160 + 60x80, "François 1er", 120x160, ét. moyen, 147.-, Tel. 621136567

■ **Affiches cinéma orig.**, sortie 1958: Cigarettes, Whisky & P'tites Pépées, avec Annie Cordy, Pierre Mondy, etc, 120x160 & 60x80, ét. moyen, 54.-, Tel. 621136567

■ **Ancienne Lithographie**, Les Moissonneurs Pontins de Léopold Robert, encadrée, 0.85x0.67, tbé, 70.-, Tel. +33684795430 ou +33387632240

■ **Assiette de collection**, Lac de la Haute-Sûre (Barrage) 1969, 15.-, Tel. 691533141

■ **Assiette de collection**, Lac de la Haute-Sûre (Bavigne) 1970 N°400, 15.-, Tel. 691533141

■ **Assiette J.F. et R.F. Kennedy**, b.ét., 100.-, Tel. 26296828

■ **Beau mirroir**, pièce unique (fait main) L-95x H-100, 290.-, Tel. 621160870

■ **Beau tapis ours polaire**, 130x190 cm, bleu blanc, tbé, utilisé que quelques semaines, à voir à Lux-ville, 10.-, Tel. 691515399

■ **Bloc en terre cuite pour vins**, la pièce, 5.-, Tel. 26800581

■ **Bougeoir**, grand, fer forgé, 110x150cm, 350.-, Tel. 621160870

■ **Bustes femmes et hommes**, 3x torsos femmes et 2x hommes canon de fusil argent, tr.b.ét., prix neuf: 150.-, p.v., 60.-, Tel. 691787764

■ **Cadre noir reproduction Ebbets**, (l102xH73cm), incluant une reproduction de Charles C. Ebbets, parf.ét., 40.-, Tel. 691255552

■ **Chandelier en fer forgé**, type contemporain, 10.-, Tel. 621667525

■ **Chandelier pour mur**, 8 portes-bougies en verre, structure en métal, 34x45cm, 10.-, Tel. 691666659

■ **Chat porte-parapluie**, 5 places, 10.-, Tel. 621196921

■ **Chevalet hêtre**, pour peinture, 13.-, Tel. +33684795430 ou +33387632240

■ **Coffre bois**, rustique, très beau, 35.-, Tel. +33684795430 ou +33387632240

■ **Cse déménagement**, 2 paravents 3 parties chacun, bois et tissu, les 2 b.ét., prix cassé, Tel. 621270159

■ **Div. art. de ménage**, emballés dans 7 cartons: tasses, verres, jeux, déco., set de fondue + ass. etc., 60.-, Tel. 691620802

■ **Div. chats Emaux de Longwy**, yeux colorés d'or ainsi que collier, bleu ciel, bleu marine, rouge, gris et blanc, grde taille, 350.-, Tel. 691628162

■ **Div. embrasses pour lambrequins**, 20.-, Tel. 661400831

■ **Div. faïence de Longwy**, assiettes, soupières, diverses, prix sur place, Tel. +33382242006

■ **Divers cadres**, en bois avec décoration sous verre (marin, chasse, pêche, golf), diff. tailles, à partir de, 4.-, Tel. 621410910

■ **Enorme cache-pot blanc**, en porcelaine fine, 60cm diamètre, 44cm haut., tr.b.ét., 60.-, Tel. 312077 soir

■ **Enseigne lumineuse**, pour l'extér. qui se pose contre le mur, dim. 160x100cm, 95.-, Tel. 621712036

■ **Enseigne lumineuse**, pour l'intérieur qui se pose contre le mur, dimension 115x58cm, 95.-, Tel. 621712036

■ **Enseigne lumineuse**, pour l'intér. qui se pose contre le mur, 114x40 cm, 95.-, Tel. 621712036

■ **Enseigne lumineuse**, pour l'intér., qui se pose contre le mur, dim. 172x87 cm, 95.-, Tel. 621712036

■ **Enseigne lumineuse**, pour l'extér., dble face qui ressort du mur, dim. 160x35 cm, 85.-, Tel. 621712036

■ **Enseigne lumineuse**, pour l'extér. qui se pose contre le mur, dim. 192x45, 95.-, Tel. 621712036

■ **Enseigne lumineuse**, pour l'extérieur ou intérieur qui se pose contre le mur en forme de flèche, dim. 100x55cm, 75.-, Tel. 621712036

■ **Etagère Haba**, pour chambre enfant, 65x15cm, tr.b.ét., 20.-, Tel. 621137376

■ **Galerie bois merisier**, avec rail p. rideaux, long. 140cm, 6.-, Tel. +33684795430 ou +33387632240

■ **Gemälde Kandinsky**, Reproduktion mit Rahmen: Farbstudie mit konzentrischen Ringen von Kandinsky, 120x90 cm, 10.-, Tel. 621774874

■ **Girafe en bois**, 65 cm, 15.-, Tel. 691130974

■ **Grand cadre représt.**, de la vierge et l'enf., 40.-, Tel. 691644709

■ **Gravures vue de Luxembourg**, 4 x CW Selig 1814, dans leur emballage orig., édition Ed Kutter, 200.-, Tel. 621207082

■ **Grosses Los Adventskerzen**, Durchm. 60mm, rot, sehr günstig, Tel. 691154268

■ **Gut erhaltene alte kleine Eichen-Egge**, + alter Hauspflug, 2 guterhaltene hintere Eichen-Sprossenräder von gr. alten Leiterwagen, 1m20 Durchmesser sowie dazu passende Achse, Preis nach VB, Tel. +4965879536

■ **Horloge (en pied) Westminster**, p.n. 4.800.-, tr.b.ét., 750.-, Tel. 621325957

■ **Housse de fauteuil**, s'adapte à tous modèles, 10.-, Tel. 26880117

■ **Komplet-Paket Deko**, Zubehör, Plakate, roter Teppich, für Hollywood-Party, Preis nach VB, Tel. 621355660

■ **Lampe à pétrole en faïence de Longwy**, tr.b.ét., 80.-, Tel. +33382242006

■ **Lot div. objets de déco intér.**, lampes, pet. tapis, vases, statues, tableaux, miroir avec cadre en bois etc., prix intéressant, Tel. 621710586

■ **Magnifique pot de fleur**, en osier (H48xL31xP31cm), b.ét., 40.-, Tel. 691255552

■ **Magnifique rouet à filer XiXèm**, complet avec broche, quenouille en chêne, bois vernis - mécanisme à pédale, 100.-, Tel. +33382892029

■ **Miroir**, av. cadre en bois, blanc, 50.-, Tel. 621710586

■ **Miroir**, tr. beau, décoratif, 40.-, Tel. 621410549

■ **Miroir carré**, 52x52cm, finition dorée, article haut de gamme, ét. neuf, 75.-, Tel. 621209064

■ **Miroir moderne**, 96X90, encadrement bois, bon état, 40.-, Tel. 621386456

■ **Objets en étain**, assiettes, soupières, vases, lampes, chandeliers, etc., 500.-, Tel. 23652311

■ **Orientteppiche**, alte Stücke, aus besten Provenienzen mit Zertifikat, sehr billig, Tel. 661262015

■ **Plaque ovale en fonte**, décorative pour cheminée ou autre, dim. 42x33x3cm, env. 9 kg, 129.-, Tel. +32474871539

■ **Plat déco + vase**, Circolo, 45.-, Tel. 661714144

■ **Plusieurs tableaux**, bon état, prix cassé cause déménag., Tel. 621270159

■ **Porte CD (37)**, sur pied avec masque inca, H 153 cm, 15.-, Tel. 621196921

■ **Porte-manteau**, orig., pièce unique (fabr. main) L-70x H-140, 250.-, Tel. 621160870

■ **Präparierter Steinmarder**, Winterfell, offener Fang, zum Hängen u. Stehen, auf Eichenwurzel, Tel. +4965879536

■ **Pressoir fabrication artisanal**, diam 32 cm, hteur récipient 38 cm, 70.-, Tel. 621160930

■ **Santons**, diff. mod., bois et résine, 200.-, Tel. +33614235435

■ **Sculpture africaine (visage)**, peut servir à porter lampe de chevet ou pot de fleur, 15.-, Tel. +33382848507

■ **SEA**, acrylic on canvas, 80x80cm, 200.-, Tel. 691661661904

■ **Soleil**, à accrocher au mur ou servant de coussin déco, 5.-, Tel. +33382848507

■ **Soupière ancienne**, avec couvercle et assiette, blanche et bleue, 59.-, Tel. +3242482549

■ **Star Writer 30**, Canon, 30.-, Tel. 691644709

■ **Statue murale en pierre**, p.n. 180.-, 60.-, Tel. 621710586

■ **Strassenlaterne**, 3-armig, dunkelgrün, zur Aussenbeleuchtung, neu, 135.-, sowie Wasserpumpe grün, neu, Tel. 691823276

■ **Superbe horloge de décoration**, (ne donne pas l'heure), diam. 63 cm, 20.-, Tel. 691255552

■ **Superbe horloge en ardoise**, horloge de décoration, (ne donne pas l'heure) en ardoise, faite pour y écrire à la craie, idéale pour cuisine, diam. 59cm, 20.-, Tel. 691255552

■ **Taak**, vun den Kiirchtierm vun Binsfeld, Holler, a Breidfeld 1974 (20x15), 15.-, Tel. 691533141

■ **Taak Emaischen 1986**, 19x15cm, 15.-, Tel. 691533141

■ **Tableau couleur**, en bon état à prix cassé cause déménag., Tel. 621270159

■ **Tableau huile A. Hustch**, peinture sur huile Alphone Hutsch d'Ettelbrück, année 1990, 78x120, accrochage vertical, 115.-, Tel. 621136567

■ **Tableau Moritz Ney**, peinture sur soie, 725.-, Tel. 439693

■ **Tapis**, 160x230, orange-pink, 100.-, Tel. 621328192

■ **Tapis**, 160x90, blanc/gris/rouge/noir, tr.b.ét., prix neuf 250.-, 50.-, Tel. 621248632

■ **Tapis d'Orient**, tapis d'Orient Pakistan, 99x155, comme neuf avec certificat orig. et garantie fait main, 150.- à disc., Tel. +3263221117

■ **Tapis Haba**, pour chambre enfant, tr.b.ét., 150x90cm, 50.-, Tel. 621137376

Tapis laine Iran, 2x2,80m., ét. neuf, prix neuf 6.000.-, 400.-, **Tel. 621271895**

■ **Tapis Persan**, mesures 215x85cm, peu utilisé, belle affaire car coloris différents, 38.-, Tel. 621136567

■ **Tentures fleuries fond blanc**, doublées, embrases fournies, 2,2x1,4m, 3x2 pces 125.-, ou 2 pces, 50.-, Tel. 26334112

■ **Tr. beau cadre**, moderne (60x60 cm), 50.-, Tel. 621410549

■ **Tr. beau cadre en étain**, avec encadrement en chêne massif, 70.-, bonzaï artificiel, grand, 25.-, 2 statuettes chinoises H+F, haut. 38 cm, 25.-, plus. pièces en étain, entre 30.- et 60.-, Tel. 26551513

■ **Triptyque trompe l'oeil**, A l'«airbrush et pinceaux», peint. acrylique, change de saisons selon la coul. des spots, 4mx2m en 4 partie, 2.000.-, Tel. +33676636542

■ **V&Boch cendrier Paloma**, Picasso Moon and Stars, 21,5x17,5cm, ét. neuf, 10.-, Tel. 621207082

■ **Vase ancien pour cheminée**, ovale, de style Barbotine, tr.b.ét., 80.-, Tel. +33382242006

■ **Vase en pâte de verre "Tiffany"**, 25 cm haut, signée, 900.- à disc., Tel. 621408525

■ **Véritable bassinoire en cuivre**, grd modèle, 60.-, Tel. +33382242006

■ **Véritable pot en grès**, grd modèle, avec 2 anses, tr.b.ét., prix sur place, Tel. +33382242006

Recherche/Suche

■ **Ch. objets en plâtre**, ou céramique, ou résine, forme comme citron, tomate, courge et autre, assez grand, Tel. 26880117

PLANTES VERTES PFLANZEN

■ **Dattelpalme**, 3 m, 200.-, Tel. 26950678 ou 691693523

■ **Datura**, und Kakteen, wegen Platzmangel billig zu verkaufen, Tel. 380689

■ **Garniture de cheminée**, époque 1820, marbre et bronze, b.ét., prix sacrifié, Tel. +33387518766

■ **Jardinière lorraine ancienne chêne**, 2 étages, pour mettre les plantes vertes, années 1900, H: 83x73 cm, tr.b.ét., prix sacrifié, Tel. +33387518766

■ **Véritable Areca grde et belle**, (1,70m), en très bonne santé, p. l'intérieur, idéale pour décorer grd espace: living, commerce, bureau, 50.-

■ **Antike Schreibmaschine Hermes**, Militärgerät, kakifarben, Anfang 1950er Jahre, mit Koffer, 90.-, Tel. 621157502

■ **Antiker Küchenschrank**, 300.-, Tel. 691683596

■ **Antiker Spiegel mit Konsole**, Tablett rosa Marmor, Fuss aus Krallen mit Goldverzierung, sehr schönes Stück, 480.-, Bokal aus Porzellan für Kaffeebohnen, mit Deckel u. Sockel, Blumenverzierung, 90x45cm, 150.-, 2 Sessel Louis XVI, Motif rosa, 120.-/Sessel, Tel. 23676623

■ **Antiker Spülstein**, blau, ganz altes Modell, 21.30x50 cm, 550.-, 1 antike Eckbank 227x240 cm, massiv Eiche, 750.-, antike Takenplatte Motiv "Der heilige Sankt Martin", 80x50cm, 350.-, Tel. +3280226185

■ **Antiker Wohnzimmerschrank**, 700.-, Tel. 370704

■ **Antikes Schlafz. Nussbaum**, N.P. 7.500.-, 150 Jahre alt, 3.900.-, Tel. 370704

■ **Aquarelle Marco Zorzi**, Motif Stadt-Grund, 40x50cm; Motif Klierf 30x40, 500.-, Tel. 621170954

■ **Armoire +de 100 ans**, chêne, b.ét., 640.-, Tel. 422772

■ **Armoire anc. en chêne**, 19ème, 2 portes, tringle et étagères, H : 226cm, L : 158cm, Prof : 50cm, 999.-, Tel. +3242482549

Armoire antique, de ma grand-mere., 850.-, **Tel. 591311 ou 691299701**

■ **Armoire chêne + 100 ans**, b.ét., 780.-, Tel. 422772

■ **Armoire chêne massif**, 3p. dont 1 avec miroir, h:2,31m l:1,80m p:0,60m et 3 tiroirs, tr.b.ét., 4.800.-, Tel. 691838301

■ **Armoire en chêne**, ancienne, de menuisier, tr.b.ét., prix négociable, 850.-, Tel. 691847778

■ **Armoire en noyer massif**, Angleterre fin 19e siècle, 750.-, ancienne armoire en merisier massif, 1.500.-, ancienne armoire en chêne massif, 500.-, Tel. 621543535

■ **Armoire lorraine en chêne**, fabrication fin 1800, très robuste, un côté rayon et un autre penderie, dim. 52x160x226, 1.150.-, Tel. 691444985

■ **Armoire lorraine Louis XV**, 3p., 3 tir., corniche, tt chêne massif, gonds acier ext., livrée + montée, 230x40x192cm, 2.100.-, Tel. 691403256

■ **Armoire style Henri II**, b.ét., 900.- à disc., Tel. 621434849

■ **Banc public ancien**, fer forgé métallisé électropoudré (sans entretien), bois chêne, 250.-, Tel. 691403256

■ **Banc scolaire**, banc 2pl. + table en 1 pièce, chêne massif, b.ét., 65.-, Tel. 691538249

■ **Bascule ancienne**, en ét. de marche, 20.- à disc., Tel. 621147902

■ **Bauernmöbel**, zum Teil bemalt, Tel. +4965231426

■ **Beau salon antique complet.**, sculpté, tables avec 6 chaises, armoire 4p., armoire 2p., bar, tr.b.ét., chêne massif, 18.000.-, Tel. 621162034

■ **Botterfaass**, fir Dekoratioun, 99.-, Tel. 27291162

■ **Botterfass**, ass fir Dekoratiouni, 99.-, Tel. 27291162

■ **Briquet + bic argent massif plaqué or Dupont**, 400.-, Tel. 661160562

■ **Bronze Wolfgang Hugo Reinhold**, 1853-1900 Berlin, haut. 30cm, faire offre, Tel. 426835 ou 691819350

■ **Buffet ancien en chêne**, 2 p. et 2 tiroirs, 115x46cm, haut.: 1m, 699.-, Tel. +3242482549

■ **Buffet antique (Art nouveau)**, chêne massif, style art, nouv. (Malines), parf.ét., prix négoc., 800.-, Tel. 621534034

Bureau antique, 280.-, **Tel. 621212248**

■ **Bureau d'écolier avec banc**, tr.b.ét., 35.-, Tel. +32473714218

■ **Bureau style Louis Philippe**, L 1,42 l 0,67 H 0,76 + 1 chaise de bureau, assise couleur bordeaux, très bon état, l'ensemble vendu, 750.-, Tel. 691717133

■ **Caisse enreg. National**, Anno 1897, b,ét., bronze complet, 1.200.-, Tel. +32473640928

■ **Chambre ancienne sculptée**, armoire + 2p. avec miroir, 2 chevets, lit dble 140x200, commode + miroir, 3.500.- à disc., Tel. 661160562

■ **Chassepot sabre baïonnette**, manufacture impériale de st étienne, 1867, 3 poinçons, fourreau, 190.-, Tel. 621404739

■ **Chevet Louis Philippe**, b.ét., chêne clair, tout chevillé et d'époque, 59.-, Tel. 621219222

■ **Coffre ancien en cuir sur pied**, Tolède, dessus arrondi, devant 3 tiroirs, haut. 0.80, pr. 0.42, 290.-, Tel. +33684795430 ou +33387632240

■ **Coffre fort**, Ancien meuble coffre fort, à clés, en acier, peint imitation bois, année +/-1850, H:130x67x47cm, 1.300.-, Tel. +3263216602

■ **Commode antique**, Jugendstil, avec miroir, 5 tiroirs, pièce unique, 600.-, Tel. 621705220

■ **Cuisinière électr. Eskimo 1946**, tout neuf. jamais utilisée en email, 500.-, Tel. 595770 ou 661177111

■ **Cuisinière Maillard**, véritable en fonte, compris dans le prix la buse (pas sur photo) et le caquelon + produit d'entretien, 1.500.-, Tel. +32498253195

Cuisinière Metz & Co Helios, 800.- à disc., Tel. 691847778

■ **Deckeltruhe ca. 80 Jahre alt**, Eiche massiv, mit aufwendigen Schnitzereien, Meisterarbeit, 2.500.-, Tel. 661262015

■ **Deckelvase Delft**, blau, 54cm hoch, gut erhalten, 65.-, Tel. 27291162

■ **Dessin crayon vue de Luxembourg**, année 1958, signée Wildanger, 150.- à disc., Tel. 691951001

■ **Dezimalwaage**, gut erhalten, ohne Gewichte, 100.-, Tel. 691341201

■ **Divers meubles antiques**, armoires tables etc., Tel. 584357

■ **Foire fouille**, alte Wanduhr, Hermle mit Gewichten 100.-, versch. Lampen aus fer forgé, Preis nach VB., über 200 DVD's, 2.-/St., Tel. 691120849

■ **Frigidaire 1956**, marque Frigidaire modèle OV44, de bonne qualité, bon état de marche, pour amateur antiquités, prix à déb., Tel. +33382885910

■ **Frigo américain**, '50 Philco, b.ét. de marche, prix à disc., poêle à briquettes Nestor Martin, b.ét., 230.-, Tel. 661160562

■ **Frigo Coca-Cola**, Anno 1965 état de marche, 300.-, Tel. +32473640928

■ **Gemälde Karl Terner (Düsseldorf)**, 1921, mit Zertifikat, Thema Jagd, Bild ca. 60x40cm + Rahmen, 650.-, Tel. 621192054

■ **Gerson (paysage neige)**, 80x60, 3.500.-, Tel. 621160017

■ **Ghom Qum iranien 107x158 cm**, noué main laine sur cotton, tr. fin, tr.b.ét., sans aucun défaut, Tel. 312077, 300.-, Tel. 312077 ap. 19h

■ **Gobelins faits main**, 1x0.65m, 80.-, Tel. 661400831

■ **Grande roue de charrette**, 50.-, Tel. +33382885910

■ **Heiligenbild ca. 67x137cm**, 100.-, Tel. 691300416

■ **Horloge à pendule**, 600.-, Tel. 621744383

■ **Horloge de cheminée Westminster 1952 Vedette 11 rubis**, de l'année 1952, 250.-, Tel. 661830915

■ **Horloge vosgienne**, restaurée, b.ét de marche, 900.- à disc., Tel. 621434849

■ **Horloge Westminster Hermle**, ét.impec., fonctionn. intact, prix à disc., Tel. 691666643

■ **Ideal Nähmaschine (Quelle)**, eingebaut in einem Schrank, 100.-, Tel. 691627292

■ **Ikoflex 1A 854/16**, ancien appareil photo pour collectionneurs, fonctionnel, 280.-, Tel. 691847778

■ **Importante collection timbres**, enveloppes, tampons, émissions et divers, prix indiqué fictif, 8.000.-, Tel. 621293434

■ **Jericane ess.**, 2ème guerre mondial, USA, Tel. 661160562

■ **Kienzle Wanduhr**, 70.-, Tel. 530037 ou 691240405

■ **Kolonnenofen**, aus alter Giesserei Diekirch, 950.-, Tel. 661781241

■ **Kolonnenofen**, guter Zust., 490.-, Tel. 661781241

■ **Landau en tôle**, de l'année 1948, 15.-, Tel. 838704

■ **Lithographie R. Bertemes 1997**, encadrée par "Création +", dim. 83x68cm, 500.-, Tel. 691403256

■ **Lot d'assiettes en étain**, (poinçonné), bougeoire étain, ancien corps de chasse en cuivre, 20.-, Tel. 26334112

■ **Luminaire en étain 92%**, 10 branches Postainiers Hutois, 92% étain fabrication belge, 75.-, Tel. 26334112

■ **Mach. à coudre Singer**, ancienne en bois avec numéro de série. La mach. se dissimule dans un meuble en bois. Pour collectionneur, 120.-, Tel. 621250601

■ **Mach. à laver**, tr. anc. cuve en cuivre avec mot. à lancer, en ét. de marche, 150.-, Tel. +32496217890

■ **Machine a coudre singer**, 50.-, Tel. 621402475

■ **Machine à coudre**, ancienne, bois ossature fer, 80.-, Tel. +33387777402 ou +33686904228

■ **Machine à coudre**, antiquité Singer évent. pour antiquaire, 150.-, Tel. 434528 ou 621136175

■ **Machine à coudre ancienne**, marque Clipper, à pédale & électrique, ds meuble en bois sculpté, 250.-, Tel. +32496374254

■ **Machine à coudre ancienne**, avec couvercle, marque Carlton, pour collection ou à util., 65.-, Tel. 691703051

■ **Machine à coudre dans meuble**, 50.-, Tel. 691538249

■ **Machine à coudre kunz**, tr. rare, 80.-, Tel. 621402475

■ **Machine à coudre pro. Pfaff**, meuble 100x50x78cm avec tiroir et pédale, 80.-, Tel. 809332

■ **Machine à coudre Singer**, vieille, de 1900, rabat. dans meuble, parf. ét. de marche, 150.-, Tel. 23677231

■ **Machine à coudre Singer 1870**, sur table, en fonctionnement, exc.ét., 220.- à disc., Tel. +33607232494

■ **Medikamentenschränkchen**, vor 1900, mit Doppeltür + 2 Schubladen, 120.- à disc., Tel. 621267721

■ **Meuble tourne-disque et radio**, année 50, ét. impec., 100.-, Tel. +3263216602

■ **Milas turc 91x149 cm**, noué main, laine sur laine, tr.b.ét., 100.-, Tel. 312077 soir

■ **Monnaies et billets aniens**, collections de monnaies et billets de banques très anciennes (guerre), prix indiqué fictif, 500.-, Tel. 621293434

■ **Ölgemälde "Mona Lisa"**, 50x60 cm, exzellente Nachbildung mit imposantem goldenem, barockem Rahmen, 450.-, Tel. 621267721

■ **Ölgemälde Théophile Steffen**, Chemin de Welscheid, von 1980, mit Rahmen, 42x33cm, 850.-, Tel. 621293776

■ **Paire de faut. anc.**, dos tapissés, larg. 74, haut. 94cm, Tel. 426835 ou 691819350

■ **Peinture**, artiste qui m'est inconnu, encadré, 375.-, Tel. 621281233

■ **Peinture fr. moderne Cygognes**, dimension 120x100, (blanc, bleu,vert, rouge), signè Orancis, 1.000.-, Tel. 621207082

■ **Peinture sur bois signée L. Staquet**, (1911-1989), dim. +/- 70x60, coin sup. droit légèr. endommagé, cote du peintre actuel. entre 200.- et 350.-, 200.-, Tel. +32495430686

■ **Peinture sur toile**, signée L. Staquet (1911-1989), dim. +/- 63x46, cote du peintre actuel. entre 200.- et 350.-, 200.-, Tel. +32495430686

■ **Peinture sur toile**, signée Frans Van Genesen (orig. hollandaise 1887-1945), dim. +/- 50x45, cote peintre actuel. entre 350.- et 500.-, 350.-, Tel. +32495430686

■ **Pfaff Nähmachine 230**, im Eichenschrank, gut erhalten, dunkles Holz, Preis VB, Tel. +4965879536 nach 20 Uhr

■ **Plus. tableaux**, natures mortes et nu. tableaux dans en état neuf, prix raisonnables, prix et photos par e-mail, Tel. 621738844

■ **Portrait Grande Duchesse Charlotte**, 1x0.5m, 100.-, Tel. 661400831

■ **Poupée zigane +/- 1940**, tr. b. ét., faire offre, Tel. 661160562

■ **Roue de charrette**, b.ét., diam. 150cm épaiss. 11 cm, 70.-, Tel. 621160930

■ **Roue en bois**, diam. 110, 35.-, Tel. +33382501565

■ **Secrétaire auth. anglais**, tr.b.ét., fin 1800-déb. 1900, 1.700.-, Tel. 621160017

■ **Sérigraphie Henri Dillenburg**, 33/124 dans farde orig., 125.-, Tel. 621404739

■ **Singer Nähmaschine**, 150.- à disc., Tel. 691627292

■ **Standauer aus de 70er**, wonnerschéint Holz, matt Westminsterschlag, misst iwerholl/gebotzt gin, da geet se rem!huet ëmmer fonktionnéiert, 300.-, Tel. 27291162

■ **Standuhr**, Mafan Wemby 1790, 400.-, + Westminster Uhr, 80.-, Tel. 621612942

■ **Standuhr Eiche hell**, absolut neuwertig, 1A Zust., 425.-, Tel. 621140822

■ **Statue roncoulet (Le Marin)**, 60cm, faire offre, Tel. 661160562

■ **Statues métal couple africain**, 2 statues, 1 homme et 1 femme, grandeur nature, Ht 1.78m, poids 45kg chacune, noires et dorées, très belles, 5.999.-, Tel. +3242482549

■ **Stylos et bics en argent massif**, Parker Président cisellé, prix à disc., Tel. 661160562

■ **Superbe tapis Iranien**, Farsistan Iran 100 % pure laine, excel. ét., 250x350cm, prix neuf 1.490.-, prix de vente, 400.-, Tel. +32495430686

■ **T. belle coupe de fruits**, Emaux de Longwy, diam. +/- 34 cm, hauteur +/- 16 cm, aucun défaut, 1.550.-, Tel. +32474871539

■ **Table ancienne +de 100 ans**, type "Backmulde", chêne, 480.-, Tel. 422772

■ **Table Japonaise laquée noir**, dim.: 115x58x32 cm, +/- 100 ans, 300.-, Tel. +3263385618 ou +32497432702

■ **Table machine à coudre**, Singer année 50, état impec., 100.-, Tel. +3263216602

■ **Table salon avec 6 chaises**, + 2 armoires avec dressoir et mirroir, 1.000.-, + armoire salon, fauteuil et canapé, 2 gr. tapis, prix à disc., Tel. 691309478

■ **Tableau**, inspiration signes chinois, rose/noir/doré/blanc, 80x80cm environ, 30.-, Tel. +33671037456

■ **Tableau ancien**, huile sur toile collé sur bois succ. de P.P. Rubens, haut 48, larg. 40 cm, 2.500.-, Tel. 426835 ou 691819350

■ **Tableau Brabander**, huile sur toile, encadré, 950.-, Tel. 621281233

■ **Tableau château**, signée Ma, 675.-, Tel. 621281233

■ **Tableau de la table sainte**, 120cm, prix à disc., Tel. 621258580

■ **Tableau Ger Maas**, aquarelle signé Ger Maas, avec un livre Ger Maas Carnet Mosellan, cadré, 2.500.-, Tel. 621281233

■ **Tableau Ger Maas lithographie**, numérotée, 500.-, Tel. 621281233

■ **Tableau huile**, lux. signé Müller, Tel. 329919 ou 661329919

■ **Tableau huile**, lux. signé Thill, 200.-, Tel. 329919 ou 661329919

Tableau huile, sur toile, avec cadre antique, représentant le quartier Pu Dong de Shanghai, dimensions 134x103 cm, 650.-, **Tel. 691847778**

■ **Tableau huile sur bois signé**, Emile Schergen (vase avec roses), 60.-, Tel. 329919 ou 661329919

■ **Tableau huile sur toile**, du peintre lux. E.M. Weber 1973 "vue sur Luxembourg-ville", bien encadré 98x78 cm, prix à disc., Tel. 621408525

■ **Tableau huile sur toile**, du peintre Mars Schmit, 1963, motiv "Schmelz", bien encadré 98x78 cm, pièce unique d'exception, prix à disc., Tel. 621408525

■ **Tableau huile sur toile**, du peintre lux. J. Gloden, 1950, motiv " vieille ville de Luxembourg" Grund mit Alzette, sans cadre, 70x60 cm, pce unique, belles couleurs, prix à disc., Tel. 621408525

■ **Tableau Lily Unden**, huile sur toile, nature morte, encadré, 2.250.-, Tel. 621281233

■ **Tableau lux. huile sur toile**, signé Majerus, 150.-, Tel. 329919

■ **Tableau paysage F. Staelens**, tableau ancien représentant paysage d'automne, signé, dim. 80x65 cm, cadre ancien d'origine, 625.-, Tel. +32474871539

■ **Tableau peint. à l'huile**, L. van Teylingen, selfportrait dans cadre, année Rembrandt, avec certificat, 170x115 cm, 1.500.-, Tel. 661270401

■ **Tableau peinture KLIMT**, reproduction dorée sur toile de 2 oeuvres, "Le baiser" 60x80 et "L'arbre de vie 50x100, 70.-/pce, 120.-, Tel. 621181325

■ **Tableau Steinborn**, église encadré, 780.-, Tel. 621281233

■ **Tableau Steinborn**, portrait encadré, 570.-, Tel. 621281233

■ **Tableau village**, signé, aquarelle, encadré, 350.-, Tel. 621281233

■ **Tableau: Nature Morte**, signature Em. Bulcke Bruxelles intitulé "Harmonie de jaunes", nouvel encadrement,dim. env. 60x80cm, 660.-, Tel. +32474871539

■ **Tabriz iranien 67x155cm**, noué à la main très fin, motif et couleurs rares, tr.b.ét., sans aucun défaut, 250.-, Tel. 312077 le soir

■ **Tapis Buchara 98x58 cm**, noué main laine sur coton, fin, tr.b.ét., sans aucun défaut, Tel. 312077, 25.-, Tel. 312077

■ **Tapis d'Orient**, d'origine Perse, fait main Ardebil 190x140, livré avec certificat d'origine, prix neuf 2.850.-, 1.000.-, Tel. 27293072

■ **Tapis d'Orient**, tapis Tabriz Iran 254 x 199, woll & silk, fait main, livré avec certificat. Prix d'achat 6.445 €,, 3.000.-, Tel. 27293072

■ **Tapis iranien Rudbar 286x66**, noué main, fin, tr.b.ét., sans aucun défaut, 175.-, Tel. 312077 apr. 19h

■ **Tapisserie ancienne**, 16-17 siècle, haut. 190, larg. 130cm, faire offre, Tel. 426835 ou 691819350

■ **Tapisserie Gobelin d'Aubusson**, magnifique et véritable tissée sur métier Jacquart fin point à dominante laine, représentant Vendange et Pressage Rare, 1.000.-, Tel. +33607232494

■ **Tapisserie scène de chasse**, tapisserie magnifique, tissage mécanique, encadré "Or", 2x1,2m, achat il y a 40 ans 2.500 francs, p.v., 250.-, Tel. +33607232494

■ **Toile "Fussebau"**, du peintre lux. Bontemps, "nid de renards" de l'année 1997, p.n. 900.-, p.v., 250.-, Tel. 621162444

■ **Vase Edmond Rigot**, cameo glass landscape vase classé, tbé, 1.350.-, Tel. 621404739

■ **Vase Rosenthal**, création Michael Boehm, décor Brigitte Doege, état neuf, 65.-, Tel. 621404739

■ **Vieille machine à coudre**, marque "Gritzner" état de marche, 200.-, Tel. 481722 ou 621225802

■ **Villeroy & Boch diverses pièces**, assiettes etc., et filtres en argent etc., Tel. 584357

Recherche/Suche

■ **Ach. casiers d'imprimerie**, en lot ou à la pce, même à rest., Tel. 691101474

■ **Ach. émaux de Longwy**, 19 et 20ème oiseaux Longwy, pâtes de verre Gallé Muller etc., paiement esp. au comptant, Tel. +33382236066

■ **Ach. tableau Jacques Majorelle**, authentique, signé situé, TBE, faire offre, paiement rapide, Tel. +33686490597 laissez mess. si rép.

■ **Achat de toutes antiquites**, meuble horloge pendule jouets cartes postales bronze, paiement espèces, Tel. +33382236066

■ **Achat tous jouets anciens**, trains mécaniques ou électriques, années 30/80, ttes marques, boite à musique, automate, paiement espèces, Tel. +33382236066

Achète cash au plus haut prix, or, vieux bijoux, montres, monnaies, même en mauvais état, discr. ass., 28.-/gr, 7j/7, **Tel. 621770747**

■ **Achète tasse ancienne**, mod. haut. 7,5 cm et 6,5 cm de diamètre, même forme que sur photos, b. prix, Tel. +33672449839

■ **Ch. fauteuils clubs**, cuir 1900/1950 + anciennes voitures d'enfants à pédales en tôle années '30/'50, Tel. +33382236066

■ **Emaischen 1947 + 1948**, Ech sichen Schossel, Paerdskapp- Plättchen an Melusina- Plättchen ze kaafen vun den Emaischen 1947 an 1948., Tel. 691514350

■ **Kaufe antike Statuen**, auch beschädigt, Stein, Holz, Eisen, Tel. +4915785709173

■ **Kaufe hochwertige Antik Möbel**, Kunstgegenstände, Tel. +4915785709173

■ **Kaufe Judaika**, vor 1940, auch beschädigt. Bitte alles anbieten, europaweit, Tel. +4915785709173

■ **S. alte Teppiche**, auch beschädigt, Gobelins usw., Tel. +4915785709173

■ **Suche alte Füllhalter"**, von Pelikan od. andere Marken, Tel. 621408525

■ **Suche Setzkasten aus Druckerei**, Tel. 691101474

JARDIN ET JARDINAGE GARTEN & GARTENBAU

■ **1 portillon**, 270 x 110 cm + portillon, 220 x 110 cm, galvanisé, peint. noir, prix à disc., Tel. 621225117

■ **10 chaises pliables Teck Venice massif**, teck massif non traité, déjà gris, poss. à l'unité 80.-/chaise, 720.-, Tel. 621160930

■ **10 supports jardinières +/- 50cm**, en fer f. pour plantes balcon, 25.-, Tel. 661200831

■ **13 chaises blanches + table**, chaises, 25.-/pce + table assortie, 50.-, Tel. 621288051

■ **2 lits de camp pliables (camping)**, Kettler, comme neufs, les 2, 150.-, Tel. 661160562

■ **2 machines à pression**, 110 bars servi 30h, tuyau 10m souple ajouté moi-même val. 70.-, 150.- pce, Tel. +32499116006

■ **2 pots en terre cuite vernis.**, bleu + soucoupes, résistant au gel, diam. 40 cm, 80.-, Tel. 621160930

■ **2 transats Teck Venice**, non traité, déjà gris, dos réglable 5 pos., roues, pce, 190.-, Tel. 621160930

■ **2 vase à fleur**, plastique gris avec motif: grand (diamè. 44 cm / H 45 cm), petit (diam. 32 cm / H 35 cm), 25.-, Tel. 661714144

■ **3 chaises longues**, vertes avec 2 roues + 4 tablettes. Le tt bon état, prix cassé cause déménag., Tel. 621270159

■ **3 fauteuils relax**, avec coussins 60mm, chrome et assise cuir, l'unité, 40.-, Tel. +33382885300 ou +33633890249

■ **3 pots en grès**, gris/bleu avec ansess H: 25cm et 19cm, les 3, 25.-, Tel. +33382565727 ou +33602292608

■ **4 chaises pliantes**, plastique blc, 10.-/pce, Tel. +33382568301

■ **4 fauteuils**, empilables, PVC blancs, état neuf, 15.-, Tel. +33382564346

■ **4 fauteuils**, état neuf, 12.-, Tel. +33382564346

■ **4 relax camping ou jardin**, ét.neuf, pce 35.-, 140.-, Tel. 26296828

■ **6 chaises de jardin pliables Teck**, tr.b.ét., 120.-, Tel. 691174736

■ **7 tonneaux**, 200 litres, PVC bleu, avec couvercle, ét. propre, 10.-/pce ou 50.-/les 7, Tel. 621304713

■ **8 housses matelas fauteuil/relax**, état neuf, p.n. 152.- cédé, 75.-, Tel. +33382564346

■ **A donner +/- 180m3 de bonne terre**, pour remblai, Tel. +32495814308

A saisir !, hêtre rouge p. haies 40/60: 1,30.-, 60/80: 1,90.-, 80/1m: 3.-, 1m/1m25: 4,50.-, 1m25/1m50: 6.-, hêtre vert et charme 1m25: 1.-, aubép. 1m: 0,60.-, Tel. +32498666825

■ **Arbre Araucaria**, arbre style Cactus, haut. 70cm, larg. 1m20, 50.-, Tel. 397405

■ **Arbustes et conifères**, Juniperus virginia blue 5 pcs de 180 cm à 2m, pinus, génévrier bleu, nana gracilli, spirée,hortensia,miscanthus, cognassier,petite fleur vivace, prix à discuter., Tel. +33382912223

■ **Aspirateur de piscine autom.**, se branche à la pompe, 190.- à disc., Tel. 333307 ou 661514523

■ **Bacs à fleurs**, avec système d'irrigation, blanc, 100cm avec soucoupe, 6 pièces + bacs à réserve d'eau vert, 3pièces, l'ensemble, 75.-, Tel. +33382912223

■ **Balançoire**, pour 4 enfants, en métal, vert et jaune, 25.-, Tel. 691810574

■ **Barbecue en inox**, au charbon de bois, marque Barbecook, neuf, 50cm, hauteur 103 cm, px neuf 189€, 100.- à disc., Tel. 621461009

■ **Barbecue gaz**, avec bout. cube conv. p. camping caravaning, 35.-, Tel. +33382885300 ou +33633890249

■ **Barbecue ovale en fonte**, +/- 52 X 45, diam. plateau 30 cm, sur roulettes, 79.-, Tel. +32474871539

■ **Barbecue rond**, avec broches et différentes grilles. Utilisé une fois, 25.-, Tel. 691230772

■ **Benzin Rasenmäher**, Briggs&Stratton 3,5 PS, 4 cycle engine, mit Auffang Korb, guter Zustand, nach der Revision, 160.-, Tel. 691813163

■ **Bodum Fyrkat Pique-Nique Grill**, neuf dans emballage original., 30.-, Tel. 691483709

■ **Bosch AXT Rapid 200**, b.ét., util. 1x, 80.-, Tel. 691750750

■ **Bosch GSH 16-30 1.750 W**, Bosch Schlaghammer 1750 W 16,5 Kg / 1.300 min-1 Zubhör: Koffer, / 3 Aufsätze wenig benutzt, 900.-, Tel. 621741499

■ **Broyeur Alco**, 50.-, Tel. 308489 ou 691610724

■ **Broyeur de branches 13CV**, moteur ess. 4 temps, diam. de coupe max. 85mm, 26m3/h, 1.295.-, Tel. +32497436171

■ **Broyeur de végétaux Atika 2500 ALH**, (2500 W), coupe 40mm, servi 2 fois, 90.-, Tel. 661175098

■ **Broyeur électrique**, Kynzo Garden Power 1600W avec sac récolteur, bon état, 80.-, Tel. +3261216432 ou +32496613317

■ **Broyeur silencieux**, CPE 2640 S Central Park 2600W 40trs/min.bac 50l coupe 40mm (utilisé une fois), 150.-, Tel. 691800759

■ **Broyeur thermique**, marque Power plus, utilisé 1 fois, comme neuf, diam. de broyage 50mm moteur 5 ch, 175.-, Tel. 621386923

■ **Chaise longue de jard.**, blanc/bleu, b.ét., 35.-, Tel. 26296828

■ **Charrette en bois**, 4 roues, 4.20 x 1.60m, 150.-, Tel. +33382501565

■ **Coffret électrique de chantier 45A**, 150.-, Tel. +33615422722

■ **Cse de déménag.: grand hamac**, sur structure en métal gri, b.ét., à prix cassé, Tel. 621270159

■ **Cse déménag.: faut. balancelle**, sur structure en métal blanc, b.ét. à prix cassé, Tel. 621270159

■ **Dameuse 8kg**, 3.- + rateau 4.- + coupe bordure élect. 6.-, Tel. +33684795430 ou +33387632240

■ **Débroussailleuse**, essence, 20.-, Tel. +33387518766

■ **Débroussailleuse électrique**, long. 150 cm, 35.-, Tel. +33684795430 ou +33387632240

■ **Diff. matériel de jardinage**, pour couper les bord, pour tailler les haies, 1 vélo, 7 bout. gaz chauff., table, chaises et big parasol, faire offre, Tel. 621493183

■ **Eisenbahnschwellen**, 15.-, Tel. 691380118

■ **Elektr. Kastenmarkise**, Wind- und Sonneneinstrahlungssensor, Gehäuse grau, Stoff dunkelrot, 7x4m, 7 Jahre, sehr guter Zustand, 1.800.-, Tel. 621174830

■ **Epandeur**, semence et engrais, neuf de chez Gamme Vert, largeur 50cm, également pour sel pour la neige, 35.-, Tel. 397405

■ **Escalier de piscine**, 5 marches, blanc et bleu, tout neuf, tr.b.ét., 15.-, Tel. 23677241

■ **Festzelt-Pavillon**, neu verpackt, 250x250x250, Dachkuppel, 5 Seiten Fenster, Farbe crème, 170.- + Grill-Pavillon, neu, 150.-, Tel. 23676623

■ **Fraise à neige 11cv**, démar. élect et manuel, phare, larg. 700 haut. 545, 5 marches av. 2 marches arr., 1.950.-, Tel. +32497436171

■ **Fraise à neige 6,5cv**, démar. élect. et manuel, phare, larg: 560 haut:510, 5 marche av. 2 marches arr., protect. moteur, de stock, 1.450.-, Tel. +32497436171

■ **Gardena ergo cut 48**, ét. neuf, jamais servi, encore dans boîte, 100.-, Tel. 621260529

■ **Gardena Teichschlammsauger**, zum Reinigen von Teichen, entfernt Schlamm u. Algen, neuwertig, 1x gebraucht, 140.-, Tel. 661564538

■ **Gartenbank**, 50.-, Tel. 691672732

■ **Gartenhaus**, Blockbohlen (28mm), Grundfläche 2,44mx2,94m, Holzfußboden, Metalldach. Transport & Aufbau ist möglich, 570.-, Tel. 691916211

■ **Grand barbecue extérieur**, à gaz avec 1 bout. de gaz neuve et 1 housse de protection. Le tt bon état, prix cassé cause déménag., Tel. 621270159

■ **Grevenmacher: Garten am Bach**, 1,35 Ar am Johannesbach gelegen, gegen Angebot, Jahrespachtpreis, 350.-, Tel. 74854221

■ **Häcksler Lescha Super Zack**, 150.-, Tel. 26908377 ou 621304598

■ **Häcksler Superzak**, 4-6mm, 2.800/Min., sehr guter Zust., 80.-, Tel. 691748798

■ **Hottub, Badebottich 180cm**, Hottub aus 4,4cm Siberian Spruce/Fichte Edelstahl Holzofen mit Holzgriff (Innenofen) Edelstahl Schornstein mit Regenhau , 1.395.-, Tel. +4915224565205

■ **Kl. Mähmaschine**, 3x benutzt, 900W, Schnittbreite 33cm, 35.-, Tel. 328435

■ **Laugsauger**, Variolux Turbo 1900W, neu, -bläser,-häcksler 55.-, Tel. 506218

■ **Lot 3 tondeuses thermiques**, à réparer, 60.-, Tel. 691951001

■ **Machine pour retourner la terre MTD L95**, DV 21A. 3826A 678, 400.-, Tel. 621167787

■ **Markise Michels**, 410 cm breit, Ausfall 350 cm, Schattenplus 120 cm + Kurbel, wie neu, 1.100.-, Tel. 359911

■ **Marquise électrique**, en cassette, tr.b.ét., 6.5x2.5m, tissu jaune/blanc, 300.-, Tel. 23620118

■ **Meubles en rotin**, cse démén., 2 faut., 1 canapé, table ronde et régal, tr.b.ét., 1.450.-, Tel. 835327

■ **Meubles terrasse**, 1 table + 2 ch. + 2 coussins, ancienne terrasse restaurant, 35.- ou ter. entière 14 tab. + 39ch. + 52 cou., 400.-, Tel. 691813953

■ **Mobilier**, grde table rectang. verte + 6 chaises avec accoudoirs, 2 fauteuils pliables et 1 desserte à roulette assortis + 1 housse p. hiver. Le tt bon état, prix cassé cause déménag., Tel. 621270159

■ **Motorsäge Dolmar 133**, 98ccm, 50er Schwert, guter Zust., 300.-, Tel. 621166751

Papyrus Plante, vrai papier ägytien, tr. rare, haut. +/- 180cm, avec pot autohydro 35cm, 60.-, **Tel. 691140166**

■ **Pavillon "4 saisons"**, tente bleu plastifié, 6x3x2,90, 6 fenêtres + 2p., tr.b.ét., 250.-, Tel. 621312726

■ **Petit outillage de jardin**, + paniers fraises 5, 3 + 2 livres, Tel. +33382564346

■ **Piscine**, autoportante 9x4m. avec pompe à sable, échelle et filtre, 650.-, Tel. +32494222280

■ **Piscine aluminium**, très bon état, utilisée 1x, démontée, avec pompe nettoyage, 100.-, Tel. 621198642

■ **Piscine autoportante**, neuve, utilisée 1 seul jour, compl. avec nomb. acces. (filtre, bâche, échelle, produits d'entretien, etc), diam. 549 cm, hteur 122cm, prix neuf 499.-, p.v. 50%, 250.-, Tel. 661253615 ap. 19h

■ **Piscine autoportante**, 3,96x0,99m., avec échelle, pompe à sable, bâche de protection, etc, 120.- à disc., Tel. 562213

■ **Piscine INTEX hors sol**, Sequoia Spirit aspect bois 5,08x1,24 m, filtre, kit entretien, skimmer, bâche, échelle, DVD, 450.-, Tel. 661700412

■ **Plantes**, Ficus Benjamina, 120.- à disc., Palme, 2m50, 120.- à disc., Tel. 621282896

Plantez (pots) dès ce 15/09
laurier 1m20: 6.-, thuya 1m: 4.-,
1m25: 6.-, cyprès bleu, leyland,
plants p. talus, fruitiers, etc.
www.pepphl.be
Tel. +32498666825

■ **Power Vuo**, filtre épurateur et filtre pour cascade, 5000l, Uve, avec CD pour montage, 500.-, Tel. 26512403

■ **Rasenmäher Honda 536 HRD**, stufenloser Antrieb, Auffangkorb, Messerkupplung, 53er Schnitt, guter Zust., 550.-, Tel. 621166751

■ **Rasenmähertraktor John Deere**, für Bastler, ideal für Rasicross, 200.-, Tel. 23621389 ou 621514087

■ **Regenwassertank 3.000 Liter**, ideal zum Sammeln von Regenwasser, top Zust., mit Einstiegsluke, Transport vermittelbar, 180.-, Tel. +491729229297

■ **Roboterrasenmäher mit Ladestation**, mit allem Zubeh., in gutem Zust., von 2006, NP 2.200.-, 550.-, Tel. 950742

■ **Rotofil Black & Decker**, 230 V, 150 W, 35.-, débroussailleuse Stihl SS88, avec lâme, 100.-, Tel. 621694901

■ **Salon de jardin**, en alu anthracite, table verre 160x90 teinté, 6 chaises en textilène réglables 7 positions, photo sur dem., 400.-, Tel. 621260529

■ **Samix Allesfresser**, tr.b.ét., util. 1x, made in Germany, 300.-, Tel. 691750750

■ **Scarificateur électrique**, AV 1600W +/-30cm large régl. de la haut. centralisé avec bac récolteur sécurité de lame, 8 ans servi 1 X par saison fonctionne tr. bien, 80.-, Tel. +3261216432 ou +32496613317

■ **Scarificateur Lazer**, moteur Honda GC135, 127cc, largeur 40cm, bac de ramassage 50L, 32 couteaux oscilliants, neuf, servi 1 fois, garantie, 500.-, Tel. +32495501877

■ **Schmuckkasten Noblis**, schöne Farben, Preis nach VB, Tel. +4965879536

■ **Séchoir parapluie**, pour mettre sous une terrasse, 70.-, Tel. 530037 ou 621210688

■ **Statue Aigle en pierre**, cause déménagement grosse statue Aigle en pierre en 2 parties socle + aigle +/- 1m80Ht +/-300Kg l'ensemble valeur achat 1350€, 450.- fixe, Tel. +3261216432 ou +32496613317

■ **Stihl FS74 débrousailleuse**, b.ét., 195.-,

■ **Tondeuse à gazon prof. Manfield**, avec traction 3 vit., révis. faite, tr.b.ét., 350.-, Tel. 621378465

■ **Tondeuse essence**, bonne qualité, 80.-, Tel. 621253580

■ **Tondeuse électr. tractée**, Central Park Combi 3 en 1 GGP - ES460 TR 1800Watt, neuve, jamais servi, cse dble emploi, 245.-, Tel. +32474871539

■ **Tondeuse électrique MEP**, mod. MP546 ES, 40.-, Tel. 691538249

■ **Tondeuse Honda Easy Start**, moteur Honda GCV OHC 135/135ccm puis. 2,6 Kw à 3600 tours/min., démarrage par lanceur au guidon, pousée Carter de coupe en acier, coupe 41 cm, sécurité lame type "Homme mort", réglage ht av. et arr., sac de ramas. 50l., prix Honda '12: 520.- TTC , 300.-, Tel. 661370051

■ **Tonnelle**, 4x4m avec sol en pelouse artificielle. Le tt en bon état à prix cassé, cause déménag., Tel. 621270159

■ **Tracteur Al-ko 16 cv Honda 2cy**, du 07/06/09, coupe 102 cm, haut. 6 pos., avec mulch., rouleau, 11km/h, bac 300l., surf. jusque 6000m2, prix neuf 3.600.-, 1.650.-, Tel. 621134317

■ **Tracteur John dDrre 21CV D**, boîte hydro, plateau de coupe de 132 cm av., mulching ou éjection sur côté, avec seul. 400h, tr. solide, 4.000.-, Tel. +32478255752

■ **Tracteur Tondeuse MTD**, panier de ramassage, 425.- à disc., Tel. 621637772

■ **Transat balancelle**, avec moustiquaire, 90.- à disc., Tel. 691743819

■ **Tronçonneuse élect. 2400W**, Oregon, Topcraft, neuve non utilisée dans emballage d'origine, 50.-, Tel. 621207082

■ **Véritable Areca grde et belle**, (1,70m), en très bonne santé, p. l'intérieur, idéale pour décorer grd espace: living, commerce, bureau, plante d'intérieur, 55.-, Tel. 691825315

■ **Vieille brouette en chêne**, très bon état, prix à déb., Tel. +33382885910

■ **Weber Grill Q120**, chariot pliable Weber et housse en vinyle Weber, mod. '2011, 4 ans de garantie, 200.-, Tel. 691437559

Recherche/Suche

■ **Ach. débroussailleuse**, moteur essence, Tel. +33382885910

■ **Ch. petit tracteur tondeuse**, Tel. 691243548

■ **Gr. table de camping**, ou jardin, + 4 chaises, comme neuf, 95.-, Tel. 691701131

■ **Rech. abri de jardin**, en métal, Tel. +33382568301

■ **Restaurator sucht anike Gartenmöbel**, auch beschädigt, Stein, Eisen, Holz, Tel. +4915785709173

■ **S. Rasenmäher Sabo 54K-140 H**, m.A. Turbo Star, mit gutem Antrieb für Ersatzteile, Tel. +3280338680

■ **S. Seilwinde**, mit Funk, +/- 6T, max. 3.000.-, Tel. 691949526

ELECTROMÉNAGER ELEKTROGERÄTE

■ **1 Yaourtière SEB**, 8 gobelets, neuve, 15.-, 1 fer à madeleines, neuf, 16.-, 1 centrifugeuse (Entsafter) Moulinex, 16.-, Tel. 23630364

■ **2 frigos à vins Liebherr**, 230 bout., ét. impec., WK5700 (500.-) WK6476 (750.-), 1.250.-, Tel. 621392187

■ **6 elektronische Trafos**, 105 A, Dimmbar mit Phasenan/bschnittdimmer 230V / 35-105 W, je, 12.-, Tel. 621248800

■ **AEG cuisinière**, tr.b.ét., 100.-, Tel. 811201

■ **AEG KLIMAGERÄT K25A**, wie neu, (Neuwert:780€), 400.-, Tel. 621705220

■ **AEG typ: ESF 103**, centrifugeuse fruits et légumes, b.ét., 22.-, Tel. 26296828

■ **Affaire! Centrifugeuse**, Philips HR1854, quasi neuve, avec le carton d'orig., parf.ét., 40.-, Tel. 691255552

■ **Affaire! friteuse Seb**, parf.ét., quasi neuve, boîte d'orig., 50.-, Tel. 691255552

■ **Akkustaubsauger Rowenta Airforce 24V**, 50.-, Tel. 691535251

■ **Alpatec climatiseur**, Prix à disc., Tel. 691594194 ou 621393734

■ **Appareil à cuisson rapide**, pour pâtes minute + adoucisseur d'eau, état impecc., prix neuf 5.100.-, p.v., 2.500.- à disc., Tel. 691502752

■ **Appareil à raclette**, pour 4 pers., b.ét., 20.-, Tel. 26296828

■ **Appareil mobile de climatisation Delchi Ariele**, 75.-, Tel. 368242

■ **Aspirateur avec sac**, ultra silencieux 68db, Electrolux, filtre Hepa H12, accessoires AeroPro 3 en 1, rayon d'action 12m., 99.-, Tel. 691403781

■ **Aspirateur Miele S5220**, puiss. 300-2200W, bleu ciel, filtre + sacs, tr.b.ét., 90.-, Tel. 621404739

■ **Aspirateur profession. Kirby G4**, multifonct., avec acces., b.ét., à voir, 400.- à disc., Tel. 621721097

■ **Asum Favorit AGF 5000 Dampfsauger**, neu OVP, Staubsauger mit Wasserfilter, Dampfreiniger, Wassersauger, dampreinigen u. staubsaugen, getrennt od. einzeln möglich. Zusatzgeräte (Bügelstation + Duftzerstüber optional erhältlich), mit Standard - u. Sonderzubehör, Neupreis 2298, mit Garantie, 1.798.-, Tel. 661262015

■ **Autocuiseur Schäfer électronique**, idéal pour cuire vos pizzas, gyros, crèpes, scampis, acheté 49.95€, jamais servi encore dans son emballage d'origine, 30.-, Tel. +32498222344

■ **Bain-marie en inox**, 4x1/4, récipient GN, régl. température jusque 90°c, 1200W, 380.-, Tel. +32497436171

■ **Barbecue de porcelet**, grand, avec moteur électrique 12V, 200.-, Tel. 621275595

■ **Barbecue él. Severin**, 73x50cm, servi une fois, prix à disc., Tel. 585695

■ **Barbecue électrique**, Tefal, exc. état, 15.-, Tel. 621404822

■ **Barbecue grill Severin**, 2500W, noir, parf.ét., utilisé 2x, 22.-, Tel. 503276 ou 621292262

■ **Beko Trockner**, ein halbes Jahr alt, kaum benuzt, noch Garantie bis November '13, 7kg + Energiesparklasse B, 320.-, Tel. +32499267691

■ **Boiler Stiebel Eltron**, 300 litres, 400V, chauffe 35L/min., tr.b.ét., 300.- à disc., Tel. 691842277

■ **Cafetière Krups Nespresso F897**, coul. alu. et noir, automat. avec percolateur, fonctionnant parfait., excel. ét., buse vapeur pour cappuccinos, plaque chauffe-tasse, réservoir d'eau amovible, 50.-, Tel. 691825315

■ **Cartouche aluminium anti-odeur**, référence SEB Tefal original, forme: ronde pour friteuse Visialis, Smart Clean et Styléa et Magiclean, 5.-, Tel. 621767380

■ **Centrifugeuse**, fruits & légumes, ét. neuf, garantie 25/01/2012, pn 48.-, 25.-, Tel. +33382564346

■ **Centrifugeuse Seb**, tous jus de fruits et de légumes, 15.-, Tel. +32498305606

■ **Chauffage d'appoint**, à résistances, état neuf, de marque Sinbo, modèle: SFH-3304, de couleur gris, 15.-, Tel. 621404822

■ **Clean VAP Repassage vapeur**, table vapeur prof. Clean Vap neuve (03/2012), parf. ét. de fonct., ttes opt. + kit nettoyage, cse dble emploi, 1.500.-, Tel. 621195241

■ **Clim. delonghi pac A 85**, tbé, 300.- à disc., Tel. 691842277

■ **Clima**, jamais util., prix neuf 350.- au Cactus, 250.- à disc., Tel. 621739224

■ **Climatiseur**, pratiquement neuf, très peu utilisé, puissance 2000W, 200.-, Tel. 691668777

■ **Climatiseur De Longhi Pinguino**, appareil Split, télecommande, set de montage mural extérieur. comme neuf 3600 Btu climatiser /chauffer, 700.-, Tel. 691590318

■ **Climatiseur mobile**, pn 400.-, acheté en 2010, état neuf avec télécommande, 270.-, Tel. 584357

■ **Climatiseur mobile**, Whirlpool AMD096, sur roulettes, avec télécom., ét. impec., prix neuf 465.-, 150.-, **Tel. 26103018**

■ **Climatiseur mobile**, peu servi, acheté 380€, 135.-, Tel. +32498505001

■ **Climatiseur sur roulettes Whirlpool**, 37 kg, 300.-, Tel. 768255

■ **Congél. Faure FFT510W**, 91l., classe A, 2 tiroirs + 1 abat., congél. 12kg/24h., dégiv. man., autonomie 22h, neuf 279.-, 130.-, Tel. 621501193

■ **Congélateur**, 150.-, frigo bas 50.-, div. appareils cuisine, prix bas, Tel. 691166220 apr. le 7.08.12

■ **Congélateur à 6 tiroirs**, tr.b.ét., 145.-, Tel. 691701131

■ **Congélateur de marque Scandinova**, 113x84x60 cm, 100.-, Tel. 621142167

■ **Congélateur Faure FFT 100 L**, tbé, acheté en '07 à 287.-, notice d'utilisation et facture, Lux.-ville, 50.-, Tel. 691111772

■ **Convecteur électrique**, 10.-, Tel. 691666643

■ **Couteau électr. Seb**, TBE, 10.-, Tel. +33382564346

■ **Cuiseur vapeur**, Seb, jamais utilisé, 20.-, Tel. 691909291

■ **Cuisine de restaurant**, cuisinière prof. gaz, bain-marie gaz, four gaz friteuse 2 bacs élect., lave-vaisselle, hotte, 5.000.-, Tel. 621661242 ou 661540707

■ **Cuisinière au gaz Nbecchi**, 4 becs + four et grill, b.ét., 40.-, Tel. +3263387865

■ **Cuisinière à bois**, b.état, dim. 85x54x83 (LxPxH), 150.- à disc., Tel. 691953121 ou 836004

■ **Cuisinière à gaz**, b.ét., 65.-, Tel. 691609819

■ **Cuisinière Délonghi M90ANT-TH**, 5 brûleurs gaz rapides + puissance: 1. nombre de brûleurs semi-rapide + puissance: 2. nombre de brûleurs aux. + puissance: 1, brûleur extra + puissance: 1, volume du four: 96. type four: électrique plurifonction, grill, thermocouple sur les brûleurs, éclairage du four, 750.-, Tel. 691506510

■ **Cuisinière électr.**, marque Siemens, ét.n., 400.-, Tel. 661845581

■ **Cuisinière Fobrux**, 3 taques, 4 fours, b.ét., entretien nécessaire, brun foncé/rouge foncé, pour du bois/charbon, L 100cm/H 90cm/P 50cm, Tel. +3261311745

■ **Cuisinière inox gaz 5 feux**, Vend Ariston/Hotpoint, four ventile et tourne broche (val.neuf 900€) 2011, 450.-, Tel. 691318174

■ **Dampfgarer Siemens**, Kücheneinbaugeräte 2 Jahre alt, nicht oft benutzt, Einbauniche 45cm HB36 D572 Edelstahl, Garraum 32L, Wassertank, ligthcontrol, 800.-, Tel. 691782393

■ **Dampfreiniger**, sehr guter Zust., 50.-, Tel. 621271895

■ **Dampfreinigungsgerät**, neuwertig, mit Bügeleisen, Neupeis 500.-, 180.-, Tel. 789320

■ **Dampfsauger**, Herby/1000, nebst Zubehör u. mehreren Funktionen. Garantie, NP: 1.500.-, VP:, 950.-, Tel. +496866151915

■ **Dolce Gusto Circolo**, rouge, sous garantie, comme neuve, prix neuf 149.-, 90.-, Tel. 621218846

■ **Ecran plat Fujitsu Siemens**, couleur blanc, 30x25 cm, 25.-, Tel. 661270401

■ **Electroménager**, machine à laver, four éléctrique, 230.-, Tel. 26187603 ou 691110191

■ **Elek. Nähmaschine**, im Ledertroffer, Singer K222, 250.-, Tel. 838367

■ **Elektro Kombidämpfer Beck**, 950x690x79mm, 350.-, Tel. 979820

■ **Ens. four + table de cuisson**, tradition noir/inox + plaque cuisson (4) Halogène 5800 W marque Constructa (Bosch) encastr.,tr.b.ét., 200.-, Tel. 26671323

■ **Enseigne lumineuse**, pour l'extérieur, 240x75cm, 175.-, Tel. 621712036

■ **Espresso Saeco Venizia inox**, sous gtie 12/13, parf. état, 80.-, Tel. 621325835

■ **Expresseria Automatic Krups**, noir + inox brossé, café en grains, access. cappuccino, 3 finesses de broyage, 200.-, Tel. 621473494

■ **Fast neues Bügelbrett**, mit Warmluftgebläse, 200.- à disc., Tel. 621145858

■ **Fautain Miniküche für 6 Patronen**, dieses ist ein Automat indem 6 Kartuchen eingelegt werden, Kaffee + Milchpulver usw., sie haben immer ein warmes Getränk für Ihre Kundschaft oder Beschäftigten, 100.-, Tel. 26908377

■ **Fondue à chocolat**, et friteuse, ét. neuf, 50.-, Tel. 621710586

■ **Fondue Océane Tefal**, jamais utilisée, toujours dans son emballage d'orig., 60.-, Tel. 749394

■ **Fouet Bartscher Kitchen Aid**, neuf, prix magasin 34,95.-, p.v., 24.-, Tel. 691280579

■ **Four à pizza**, prof. marque Spirit 800 € + vitrine commerciale de présentation 600 €, à disc., bon état, Tel. 691531644 ou 621279055

■ **Four à pizza à bois**, en tôle, neuf, jam. util., avec briques réfractaires, 750.-, Tel. 691675003

■ **Four à pizza prof.**, + table inox, prof.élect., pour 4x33 cm, démon., 91,5x72x41,5cm, b.ét., photos sur demande, 299.-, Tel. 691308351

■ **Four à pizza professionel**, 2 étages Oura (évacuation avec hotte) pieds et roulettes, utilisé durant 1 an seulement, 3.000.-, Tel. 621153595

■ **Four encastrable Bauknecht**, inox, ét. de marche parfait, ressort porte cassé, ferme sans probl. mais s'ouvre à 180°, 50.-, Tel. 691690690

■ **Four élect.**, b.ét., plaque de cuisson, Elektroherd/Kochfeld AEG Compétence 5033V-w, 195.-, Tel. 621473381

■ **Four élect.**, imitation feu de bois, ét. neuf, 80.- à disc., Tel. 621287436

■ **Four professionnel South Bend**, dim. int.: larg. 75, haut. 50, prof. 80 cm, dim. ext.: haut. 160cm, 750.-, Tel. 621224149

■ **Freezer Zanussi**, jamais utilisé, 125.-, Tel. 691891090

■ **Frigo 226L Miele encastrable**, tbé, 3,5 ans, classe énergétique A+, dim. 122x56x55cm, mod. K-9457-iD, consomm. 150 kWh/an, 39 dB, prix neuf 1.200.-, 450.-, Tel. 691142057

■ **Frigo AEG Öko Santo Super**, ganz gudden Zoust., 100.-, Tel. 621621998

■ **Frigo avec congélateur 3 tiroirs**, séparé, en b.ét., idéal pour la cave, 85.-, Tel. 691204122

■ **Frigo Bauknecht**, minifrigo, sèche-linge et lave-vaisselle, exc.ét., Tel. 691695411

■ **Frigo bleu 60 L**, super prix, Tel. +32463456963

■ **Frigo Siemens A++**, Abaufrigo, Energieklass A++, Top Zoust., 206 Liter, 122,1x54,1x54,2cm, 400.-, Tel. 621240242

■ **Friteuse Frifri**, qualité prof., peu utilisée, ét. impec., 25.-, Tel. 593571 ou 621428938

■ **Funk Alarmanlage (komplett)**, wegen Umbau Funk-Alarmanlage (Eltrona), Zentrale 16/40 Zones + Modem, Sirene Ex + Int, TC, 5 Rauch, 6 BW-Melder, Tel-Zentrale, 600.-, Tel. 621248800

■ **Gaz 4 feux Scholtes**, tr.b.ét., gr. plaque, 120.- à disc., Tel. 691310552 ou 691899509

■ **Geschirrspüler**, 100.- à disc., Tel. 26954208

■ **Glaskeramik Kochfeld AEG 66300 K-IN**, 58x51cm, flächenbündiger Einbau, 1A Zustand, 2 Jahre alt, 240.-, Tel. 691734431

■ **Gr. congélateur**, avec frigo sur le congélateur, Tel. 691469878

■ **Gr. frigo**, avec congélateur séparé, H 170, L 61, P 60, tr.b.ét., 165.-, Tel. 691701131

■ **Gr. nettoyeur vapeur**, gr. réservoir avec access. et fer à repasser, ét. neuf, 80.- à disc., Tel. 26880117

■ **Grd frigo avec congél.**, 3 tiroirs sép., 170x61x60cm, b.ét., 135.-, Tel. 691659394

■ **Grill él.**, 50x40, comme neuf, 20.-, + friteuse 2 pers. Nova, 15.-, Tel. 472008

■ **Grill Zaugg Eggiwil Locomotive**, 09/2010, prix neuf, 1.800.-, prix à convenir, Tel. 621188581

■ **Hotte élec. Bauknecht**, 60cm, 10.-, Tel. +3263223264

■ **Hotte élec. Friac**, 60cm, 10.-, Tel. +3263223264

■ **Humidificateur**, ét. neuf, 55.-, Tel. 661285134

■ **IRobot Scooba 385**, aspirateur - laveur de sol, aspirateur, exc. ét., tr. peu servi, 290.-, Tel. 621181325

■ **Kaffeemaschine Reneka Viva**, Model 305-2GRCTZ, 100.-, Tel. 979820 ou 691845662

■ **Kärcher Dampfreiniger**, nettoyeur à vapeur, avec fer à repasser Kärcher, comme neuf, 120.-, Tel. 621308877

■ **Kichen Elektroanbaukachuewen**, funktionnéiert 1A, 50.-, Tel. 26102020

■ **Kirby nettoyant**, avec pièces incl., 150.-, Tel. 621394239

■ **Kit condenseur**, pour sèche-linge, Codiac, universel, neuf, jamais servi, 10.-, Tel. 621404822

■ **Kochfeldplatte**, Zanussi, 76cm, 100.-, Tel. 621319891 ou 331143

■ **Kochherd**, 500.- à disc., Tel. 691196767

■ **Kochherd Bosch**, NP 900.-, Glasplatte, nie gebraucht, ganz neu, 300.-, Tel. 691471066

■ **Küchengeräte**, gebraucht: kleiner Kühlschrank mit Gefrierfach, Mikrowelle, elektro Herd (3 Platten + Backofen), 110.-, Tel. 621527967

■ **Küppersbusch**, hotte inox 90cm, plaque cuisson 78x51 Küppersbusch, micro-ondes Bosch, en ét. de marche, dispo le 01/09/12, le tt, 300.-, Tel. 691655880

■ **Lavabo avec 2 plaques de cuisson**, inox, 150x60 cm, 19.-, Tel. 621712036

■ **Lave linge AEG Lavamat**, 74800, 6kg, 230.-, Tel. 621265938

■ **Lave linge Miele**, Novotronic W838, 190.-, Tel. 26310377

■ **Lave linge Siemens**, Siwamat 6120, 75.-, Tel. 691341201

■ **Lave-linge Awo 5140**, Whirlpool 5kg, 1400T, cl. AA, tr.b.ét., 180.-, Tel. 661571951

■ **Lave-linge Indesit**, 1 an, sèche-linge à condensation Whirlpool 2 ans, tr.b.ét., 300.-, Tel. 691256335

■ **Lave-linge Vedette**, ét. neuf, 100.-, Tel. +33621604631

■ **Lave-linge Whirlpool**, ét. de marche, 10.-, lave-vaiss. Zanussi, ét. de marche, 10.-, Tel. 517338

■ **Lave-linge Whirlpool**, b.ét., 4 ans, cse déménag., 170.-, Tel. 621669149

■ **Lave-vaiss. 50 cm large**, Electrolux, ét. comme neuve, 250.-, Tel. 621726970

■ **Lave-vaiss. Miele classe A**, mod. G647 SC, 12 couverts, économique turbo thermique, tiroir à couverts, tr. peu servi, cse dble emploi, 380.-, Tel. +32474871539

■ **Lave-vaisselle**, encastrable 2009 de marque Siemens. Très bon état, 400.-, Tel. 621200372

■ **Lave-vaisselle AEG**, tr.b.ét., 100.-, frigo Bosch, tr.b.ét., 100.-, Tel. 691703051

■ **Lave-vaisselle Bosch**, SGS 46 E32EU, A-A-A, 2 ans, tr.b.ét., 4prog, auto 55-65, Eco50, schnell 45, Vorsp, Aquasensor, 13L, 1,05 kWh, px n. 395€, 199.-, Tel. 555910

■ **Lave-vaisselle Bosch**, éco. 6l, tr.b.ét., non-encastrable, gtie 1 an, prix neuf: 875.-, p.v., 450.-, Tel. 621461300

■ **Lave-vaisselle Siemens**, b.ét., 125.-, Tel. 621169433

■ **Lave-vaisselle Whirlpool 4549/1**, inox, 03/11, gtie 03/16, 400.- à disc., Tel. 691615850

■ **LED Scheinwerfer**, neu, Lichtfarbe hell weiss, für Aussen- u. Innenmontage, 25.-, Tel. 691950345

■ **Liebherr Vinidor cave à vin**, WTes 1753, 2 zones temp., ét.n., ach. chez Sogel le 31/07/12, garan. 2 ans, p.n. 1.860.-, 1.250.-, Tel. 621198636

■ **Lumières halogène**, pour mur, 6 pces et 1 spot , 70.- à disc., Tel. 621194381

■ **Mach. expresso Cafe d'Italia**, mod. Chiocciolacafé 777. expresso et boissons chaudes, ét.n., peu utilisé, 75.-, Tel. 26458887

■ **Machine à café**, percolateur, avec recipient thermo inox, p.n. 99.-, ét. neuf, jamais servi, 70.-, Tel. 661160562

■ **Machine à café**, marque Exlcusive, ét. neuf, 15.-, Tel. 26296828

■ **Machine à café AEG**, espresso, cappuccino, ét. neuf, 125.-, Tel. 26296828

■ **Machine à café De Longhi**, p.n. 70.-, 30.-, Tel. 691120565

■ **Machine à café Dolce et Gusto**, neuve util. 1 semaine, 70.-, Tel. 691280476

■ **Machine à café espresso et capuccino** , De Longhi, p.n. 160.-, 40.-, Tel. 691120565

■ **Machine à café et moulin**, machine à café 3 groupes comme neuve, avec garantie 2 ans, marque Fiamma + moulin, 1.000.-, Tel. 621195490

■ **Machine à café Exclusive**, b.ét., 15.-, Tel. 26296828

■ **Machine à café Lavazza Blue**, 2 ans, b.ét., 50.-, Tel. 621165122

■ **Machine à café Nespresso**, de Krups, exc. état,2 ans, prix neuf 375€, 120.-, Tel. 621669076

■ **Machine à café Siemens S40**, expresso, etc, pn 1300.-, 450.- à disc., Tel. 691421510

■ **Machine à coudre**, Singer Confidence-7469, 3 ans, très peu servie, excel. ét., 200.-, Tel. 691819799

■ **Machine à coudre (table) Adler**, 500.-, Tel. 524505

■ **Machine à coudre Life**, comme neuve, MD 11836 & boîte avec 20 fils, 75.-, Tel. 691702203

■ **Machine à coudre Mauser Spezial**, tr.b.ét., 950.-, Tel. 524505

■ **Machine à laver**, tr.b.ét., 165.-, Tel. 691805719

■ **Machine à laver AEG 8 kg**, tr.b.ét., tr. peu utilisée, prix neuf: 699.-, p.v., 350.-, Tel. 595770 ou 661177111

■ **Machine à laver Miele**, 300.-, Tel. 661845581

■ **Machine à laver Samsung**, ét. neuf, 180.-, Tel. 621756585

■ **Machine à laver Zanussi**, 300.- à disc., Tel. 691303804

■ **Machine à pain**, 1 Trisa + 1 Domo, tr.b.ét., 12.-, Tel. 838704

■ **Machine à repasser Cordes**, à rouleau, 25.-, Tel. 621207082

■ **Machine expresso Lavazza Blue**, mod. Mini Lavazza LB 800, parf. ét., argentée, fonctionnant avec le système à capsules, 50.-, Tel. 27293072

■ **Max clean vapeur**, ét.n., av. vapeur pour carrelage dur, 1x utilisé, 45.-, Tel. 26175990 ou 621241570

■ **Micro ondes combiné**, gris métal, 17L, 15.-, Tel. +33684795430 ou +33387632240

■ **Micro-onde**, b.ét., sauf le plateau tournant qui ne tourne plus, 20.-, Tel. +33661559148

■ **Micro-onde Whirlpool**, combi 700Watt 20L, tout neuf et sous garantie, 70.-, Tel. 691535251

■ **Micro-ondes Panasonic**, décongélatation etc, double emploi, tr.b.ét., 35.-, Tel. 661270401

■ **Micro-ondes Samsung MW86N**, 100-850Watt, 23l, ét.n., 60.-, Tel. 621404739

■ **Mijoteur slow cooker**, Selecline MDTHB35, parf. ét., 3 fonct. (low, high, warm), cse déménagem., 10.-, Tel. 661290384

■ **Mikrowelle Moulinex**, 800 Watt, wie neu, selten gebraucht, 25.-, Tel. 661889977

■ **Minifrigo**, tout neuf, jamais utilisé, cadeau pour Noël, p.n. 150.-, p.v., 100.- fixe, Tel. 591311 ou 691299701

■ **Mixer plongeur**, + bol et fouet électr., ét. neuf, fait aussi purée, la pièce, 10.-, Tel. 26880117

■ **Nespresso Krups Essenza**, man., noire, achetée en '10, porte capsules métallique inclus, 40.-, Tel. 691544993 apr. 19h

■ **Nespresso Latissima EN670**, 4 mois, pratiq. neuve, fonct. latte macchiato, thé auto nettoy., tasses gratuites, 100.- à disc., Tel. 621323334

■ **Pet. cafetière De Longhi Alicia**, indépendante sur socle électr., prix neuf 65.-, 25.- à disc., Tel. 26880117

■ **Pet. fer à repasser de voyage**, Traveljet-vapeur Moulinex, 15.-, Tel. 548552

■ **Petot appareil à churros Bernar**, jamais util., 7.-, Tel. 621322930

■ **Plaque vitrocéramique Zanussi**, mod.: ZKT621LX, b.ét., 200.-, Tel. 621497989

■ **Plaque, friteuse et grill encastr. Küppersbusch Domino**, pour cuisine, b.ét., super affaire, p.n. 2.000.-, p.v., 300.-, Tel. 621720567

■ **Plaques électr.**, 1 double et 1 simple, ét. neuf, idéal pour camping, 50.- à disc., Tel. 621613205

■ **Presse agrumes/fuits prof.**, Santos N°10 profes., tr.b.ét., prix neuf +/- 500.-, 230.-, Tel. 621458043

■ **PS3 Slim 160 GB**, wenig benutzt mit 3 Spielen & 2 Controller und Garantie noch ca. 1 Jahr(MediaMarkt Trier) Deutschland, 240.-, Tel. +4906584992228

■ **Purificateur d'air Pro-Aqua**, et humidificateur, design avec lumière, exc.ét., 15.-, Tel. 621404822

■ **Radiateur bain d'huile**, 14 élements, dble thérmostat sur roulettes, parf.ét., 35.-, Tel. 621386456

■ **Repasseuse Miele B995D**, repasser en position assise sans forcer, cylindre 83 cm de large, à vapeur, pliante, vitesse rotation du cylindre variable (2-4,5m. de tissu/min.), rotation cylindre pour absorber l'humidité, 900.-, Tel. +4968619083143

■ **Réchaud de camping électr.**, 2 plaques, 10.-, Tel. 517338

■ **Réfrigerateur encastré**, 87x56cm, 100.-, Tel. 429255

■ **Réfrigérateur + congél.**, Frigo + congélateur en bas 3 portes, BOSCH 2011 CAT.AAA, comme neuf, gris, photo sur demande, 380.-, Tel. 691308035

■ **Réfrigérateur Samsung**, coul. blanc, haut. 125, large 55cm, ét.n., 110.-, Tel. 691658874

■ **Réfrigérateur Siemens**, état neuf, 400.-, Tel. 661845581

■ **Robot électr. Steca**, multifonct., avec ts ses access., 60.-, Tel. +3263223264

■ **Robot Kitchen Aid KSM150 Artisan**, noir, neuf, cse dble emploi, 450.- fixe, Tel. 621325835

■ **Seb Vita Saveur**, Turbo diffusion, b.ét., 22.-, Tel. 26296828

■ **Set électr.**, wok, fondue, saucière, chauffe-plat, crêpière, neuf, jam. util., 140.-, Tel. 661160562

■ **Sèche linge**, Constructa CT4800, 75.-, Tel. 691341201

■ **Sèche linge**, à évacuation, tbé, 135.- à disc., Tel. 691444661

■ **Sèche-linge**, env. 2 ans, 180.-, Tel. 691553412

■ **Sèche-linge à évacuation**, Whirlpool Reverse AWZ 121, b.ét. de marche, livrais. max. 20km gratuite, 100.-, Tel. 691544658

■ **Siemens réfrigérateur**, type KF16L40, 114 + 17 litres, 880x560x550mm, blanc, 60.-, Tel. 621451821

■ **Singer Bitzmaschinn**, 300.-, Tel. 621325957

■ **Solarium Hapro Saphire**, Combi Bank, tr.b.ét., 500.- à disc., Tel. 621271895

■ **Solis Classic**, Magic Vac 230V 350W, peu utilisée, machine pour faire du sous-vide, 45.-, Tel. 593571

■ **Staub- und Waschstauger**, Thomas Bravo 20sAquafilter, 1600 W, 3,6l innenliegender Frischwassertank, 6l Schmutzwasseraufnahme, 135.-, Tel. 691779990

■ **Stromumwandler (transformateurs)**, von 220/240 Volt Wechselstrom, auf 3, 6, 9, 12, 24V, Wechselstrom od. Gleichstrom. Versch. Apparate, viele Möglichkeiten, 10.-, Tel. 548552

■ **Table à Repasser**, Brabantia, jamais utilisée, 20.-, Tel. 621212191

■ **Tiefkühltruhe Philips AFB**, in gutem Zust., 325 l, 30.-, Tel. 691297454 Bertrange

■ **Tiefkühltruhe Whirlpool**, 1x benutzt, 500.-, Tel. 691309478

■ **Trancheuse Primo**, gris mét., ét. impec., 20.-, Tel. 621251625

■ **Trockner Zanker**, 1J., mit Schlauch, 100.- fixe, Tel. 691683596

■ **USV Notstrom Versorgung,**, Profigerät META HF Topline, 1400W, ausbaufähig bis 2800W, 1A Zustand, Ersatzteilversorgung gesichert, 500.-, Tel. 661560406

■ **Vaporella Polti**, fer à repasser inox, chaudière défect., fonctionne parfait., 35.- à disc., Tel. 621376547

■ **Vaporetto**, kit Pro fer repass. pro. 7 50W, coul. vert anis, chaudière inox, bouchon de sécurité, acc., 160.-, Tel. 621251625

■ **Ventilateur**, électrique, 3 vitesses avec minuterie, 35.-, Tel. 661714144

■ **Ventilateur sur pied**, ét. neuf, blanc, 15.-, Tel. 312884 apr. 19h

■ **Vintage Philishave Super 90**, Special HP1129 de 1973, neuf, 30.-, Tel. 691483709

■ **Waschmaschine**, Bauknecht WAK 6552, 1200 U/Min, 5kg, Energie A, 120.-, Tel. 691588832

■ **Waschmaschine Samsung WF0614ABW**, Listenpreis 469.-, 1.400 Drehungen/Min., 6kg, Enbergieklasse A+AB, Aquastop, Schnellprogramm, ca. 1 Jahr alt, 200.-, Tel. 661129548 ou 26389389 tagsüber Bridel (an Selbstabholer)

■ **Wärmeschrank**, mit Schiebetüren und Zwischenboden, Bautiefe 70cm, B. 120cm, H. 85cm, 350.-, Tel. 979820 ou 691845662

■ **Weinklimaschrank Lh WK4676 GC**, mit Temp. Anzeige und Ventilation, 193 Flaschen, '08, NP: 1.150.-, VP:, 700.-, Tel. 621491702

Recherche/Suche

■ **Ch. aspirateur Rainbow**, d'occasion entre 300.- et 450.- maxi suivant état et année, urgent, paiement cash, Tel. +33672008054

■ **Ch. congélateur tiroirs**, avec mini. 6 tiroirs, sans rouille et si possible pas abimé, prix entre 50.- et 120.- suivant état et année, Tel. +33672008054

■ **Ch. électroménager**, gratuit qui fonctionne bien dont vous ne vous servez plus, Tel. 691214075

■ **Ch. lave vaisselle encastr.**, b.ét. de marche, max. 100.-, Tel. 691594782

■ **Ch. micro-ondes**, b.ét., max., 10.-, Tel. 691122103

■ **Ch. urgent**, une machine à laver, gratuit, Tel. 691100564

■ **Machine à espresso**, Tristar TSK 1813 Cinzenta, bon état, Tel. 691103185

■ **Qui peut me donner lave-vaisselle**, merci, Tel. 691954142

■ **Qui peut me donner un petit frigo**, et une cuisinière él., Tel. 621180803

■ **S. kl. Kühlschrank**, Tel. 621314742

■ **S. Staubsauger**, max. 30.-, Tel. 691771939

■ **Sichen e Staubsauger**, deen nach gudd fonktionnéiert fir bëllegt Geld, Tel. 691771939

ART DE LA TABLE TISCHKULTUR

■ **12 Ritzenhoff Champagnergläser**, alle von verschiedenen Designern, 150.-, Tel. 621785021

■ **12 tasses**, 12 soucoupes, 12 assiettes en porcelaine, Tel. 26880117

■ **16x porte-cartes couple de mariés**, résine, 3,5x4,5cm, ét. neuf, dont 15 encore emballés, 25.-, Tel. 621553806

■ **22 pièces orig. Villeroy & Boch**, Luxb, en bloc, 4.500.-, Tel. 621160017

29 coupes à glace en inox, neuves, 100.-, Tel. 621720028

■ **3 assiettes gravures 19ème**, siècle, le Grand-Duché ancien, faire offre , voir photo, Tel. 691719767

■ **3 plats**, + 3 plateaux de service en inox AMC, 40.- le lot de 3, verres en cristal, service de table, etc., service à café, Tel. 26551513

■ **3 plats étain véritable**, d'orig., prix sur place, à la pce ou en lot, Tel. +33382242006

■ **6 verres whisky en cristal**, taillé ancien, neuf ds embal., H: 9,5 diam. 7,5cm, 39.-, Tel. +33684795430 ou +33387632240

■ **9 tasses Waldsassen Bavaria**, 3 avec fleurs bleues, 3 fleurs rouges et 3 fleurs jaunes, n° 284-264-291, 20.-, Tel. 691719767

■ **Ancienne ménagère en argent massif**, poids 2179 gr, 37 pièces, 2.380.-, Tel. 661314810

■ **Argenterie Frionnet FR.**, 103 pces, avec coffret de rangement, 4 tiroirs, moins cher que inox, 320.-, Tel. 691596068

■ **Ass. de pots en cuivre**, saucière 11 cm, 3 casseroles 12, 14, 16 cm,, 50.-, Tel. 621681046

■ **Assiettes**, 6 grandes, 6 soupes, 5 dessert, 10.-, Tel. 621773554

■ **Assiettes et divers saladiers**, assiettes maison de monde, motif coquelicot et divers articles de cuisine à prix bradés, entre 1€ et 5€, Tel. 621253580

■ **Assiettes V&B collections**, Pepsi, Wintercar 1898, Vullenschutzliga Emmausmaart E-Maischen-81, Viandener Nussmaart, St Urban, Schmelz, Arbed, Tel. 691719767

■ **Bain-marie en inox**, 4x 1/4, récipient GN, réglage température jusque 90°c, 1200W, 380.-, Tel. +32497436171

■ **Besteck**, Geschirr, Gläser, usw., Tel. 23630364

■ **Besteck Villeroy & Boch**, div. Bestecke und -teile von Villeroy & Boch, Alt Luxembourg, Petite Fleur, Wildrose, Botanica, Tel. +491605621136

■ **Beyreuther 3023 Bavaria n° 72**, cruche café et 12 assiettes, faire offre, Tel. 691719767

FINDLING

FINDLING-COUPON

ZUR AUFGABE EINER KOSTENLOSEN PRIVATEN KLEINANZEIGE IM FINDLING
(ERSCHEINT 2X WÖCHENTLICH DIENSTAGS & FREITAGS IM GANZEN SAARLAND & EIFEL-HUNSRÜCK)

Anzeigentext (max. 180 Zeichen inkl. Satz-, Leerzeichen und Kontaktdaten)

Absenderdaten (werden nicht veröffentlicht)

Name, Vorname

Straße

PLz/Ort

Telefon

Datum, Unterschrift

Anzeigenaufgabe

per Post: FindlinG D-66140 Saarbrücken Postfach 65 01 33

per Telefon: 00 49 - 06 81 / 95 35 100

per Fax: 0900 / 5 51 51 35 (0,62 € / min. aus dem Festnetz der dt. Telekom)

LUXBAZAR-Service - überregionales Inserieren leicht gemacht

■ **Beyreuther Waldsassen Bavaria**, cruche à café, pot sucre, sauce et soupière, voir photos, faire offre, Tel. 691719767

■ **Bocaux Confiture**, Bonne Maman, mis au lave vaiselle, 2 pour 1.-, Tel. +32474871539

■ **Boîte Tupperware**, 37x12x15 cm, 10.-, Tel. 26880117

■ **Botanica Villeroy & Boch**, 4 articles et une assiette avec fleur rouge, faire offre, Tel. 691719767

■ **Chateau Poujeaux 2005**, caisse de 12 bout. (Moulis en Medoc), bordeaux, noté 89/100 par l'oenologue Parker. 2 caisses disp., 400.-, Tel. 621556892

■ **Collection 8 assiettes Kinanis**, V&B, 300.-, Tel. 621160017

■ **Couverts argentés 12 pers.**, dans coffret en chêne, 500.-, Tel. 584357

■ **Couverts Villeroy & Boch**, quasi neuf, 6 couteaux de table, 6 cuillères à soupe, 6 fourchettes, 6 cuillères à café, 135.-, Tel. 661714144

■ **Crémier**, + sucrier + beurrier en cristal, le tout, 10.-, Tel. 26880117

■ **Cristal d'Arques**, service de 48 verres à pied, eau, vin, champagne réf. Auteuil, 250.-, Tel. 621542470

■ **Cuillères, fourchettes et couteaux**, 85 en acier inoxydable, pièce dans la boîte, nouv., pas utilisé, 80.-, Tel. 661831134

■ **Divers en argent, cuivre, étain**, collections d'assiettes, soupière, vase, poterie, voir photos, faire offre pour un lot, Tel. 691719767

■ **Edelstahl Eiertrenner**, trennt Eigelb vom Eiweiß, 50.-, Tel. 691375574

■ **Ess- u. Kaffee-Service Bavaria**, 12 Pers., 300.-, Tel. 621403641

■ **Fontaine bleue + Bouquet V&B**, soupière et voir photos, faire offre, Tel. 691719767

■ **Gläser**, Schüsseln, Teller, usw, wegen Umzug zu verkaufen, 10.-, Tel. 621774874

■ **Grill à raclette**, pour 8 pers., tr.b.ét., 35.-, Tel. 661196617

■ **Kaffeeservice V&B Acapulco**, 1980, für 12 Pers., komplett, 250.-, Tel. 328435

■ **Lot de 5 casseroles en cuivre massif Faucogney**, nickelées intér., + support en bois + cuivre, 70.- à disc., Tel. 691621295

■ **Lots de batterie de cuisine**, + couteau inox de marque suisse, garantie 30 ans, toute plaque cuisson neuf, prix choc, Tel. 691201842

■ **Machine d'emballage sous vide**, en inox, 220V, 6m3/h, contrôle électr., couvercle transparent, neuf, 1.250.-, Tel. +32497436171

■ **Masterchef 750 Duo Tronic**, Moulinex, 40.-, Dampfgarer Multi Gourmetplus, Braun, nie benutzt, 40.-, Tel. 621612942

■ **Ménagère en or plaqué 24 carat**, ménagère de la marque Solingen de 70 pces, jamais utilisé, p.n. 1.500.-, p.v., 900.-, Tel. 661314810

■ **Mousel lampe et pub. café**, cendrier mousel, plateau,verre à bière, voir photos faire offre, Tel. 691719767

■ **Plateau inox rectangulaire**, 43,5X30, poignées couleur or, 30.-, Tel. +32474871539

■ **Pots en verre**, hermétiques pour présentation, conservation ou stérilisation, 1.50/pce, Tel. +32496374254

■ **Sarreguemines france Obernai**, faïenceries, 3 assiettes voir photos, 18.-, Tel. 691719767

■ **Service à café Arzberg**, b.ét., 25.-, Tel. 26296828

■ **Service à escargots**, état neuf, pn 68.-, 25.-, Tel. +33382564346

■ **Service à fondue**, 28 pièces, état neuf, Tel. +33382564346

■ **Service à fondue savoyarde + trad.**, avec access. + plateau tournant, marbre, exc.ét., 25.-, Tel. +33615362866

■ **Service à manger/café**, blanc, 50.-, service fondue, grès gris/bleu 50.- etc., Tel. 691166220 apr. le 7.08.12

■ **Service café/thé**, Villeroy et Boch, b.ét., théière, cafetière, tasses et assiettes 26 pièces, 25.-, Tel. 621759584

■ **Service de table en porcelaine**, Edelstein Bavaria Maria Theresia, 16792, des années 50, non-endommagé: 24 assiettes, 12 ass. à soupe, 20 ass. à dessert, 1 saucière, 1 grd plateau rond, 1 grd plateau ovale, 1 petit plateau ovale, 1 plateau à gâteau, 1 plat à tarte, 2 plats à salade carrés, 1 petit plat carré, 1 plat à pain, 1 petit saladier ovale, 1 grde soupière, 1 cafetière avec couvercle, 1 sucrier avec couvercle, 1 pot à lait, 9 tasses, 8 soucoupes, 20 ass. à dessert, 1 pot rond avec couvercle, en tout 92 pces, 200.-, Tel. 691462820

■ **Service nouvelle couronne noir**, pour 6 pers. 35 pièces, voir photos, faire offre, Tel. 691719767

■ **Service porcelaine fine**, 90 pièces (dont 20 assiettes plates, 20 creuses), porcelaine fine allemande Seltmann Weiden Bavaria, exc. état, 150.-, Tel. 621254216

■ **Service table + café 80 pces**, Staffels Stoneware, 12 ass. gr. + cr., 24 pet. ass., 12 tasses + serv. café complet, div. plats + pots, 45.-, Tel. 365405

■ **Service V&B**, mod. Zürich (bande brune), tr.b. état,, Tel. 691340430

■ **Service Vieux Lux.**, soup. ovale 2,7l (120.-), plat oval 36cm (50.-), ass. plate 26cm (15.-), sucrier (25.-), crémier (20.-), légumier 16cm (50.-), ét. neuf, Tel. 691552671

■ **Service Vieux Luxembourg**, moule à soufflé 23cm (35.-), plat à tarte 30cm (35.-), plat 20x13cm (20.-), ét. neuf, Tel. 691552671

■ **Sevice a manger porcelaine**, 44p., Mc Pc Czechoslovakia, à enlever à Beaufort, 80.-, Tel. 621321942

■ **Spargeltopf mit Einsatz**, Edelstahl, Durchmesser 16cm, zu verschenken, Tel. 788234

■ **Tasses Espresso Rombouts**, 7 tasses et 6 assiettes, 12.-, Tel. 691719767

■ **Tr. belle corbeille en verre**, 3 étages, ét. neuf, 10.-, Tel. 26880117

■ **Trinkglasgarnituren u. Karaffen**, Bleikristall, sehr billig, Tel. 661262015

■ **V&B service Mettlach Zürich**, bleu, 26 pces, voir photo, faire offre, Tel. 691719767

■ **V&B vieux Strassbourg Mettlacher**, Steindruck, plat pour tarte (fissuré), faire offre, Tel. 691719767

■ **V&B, vieux Luxembourg**, 75 pces en tout tr.b.ét., photo par mail sur demande, 920.- à disc., Tel. 691411982

■ **Vaisselle**, 8 tasses et ss-tasses, 5 gr. assiettes, 4 petites assiettes, 2 cruches, sucrier, 15.-, Tel. 621773554

■ **Val St. Lambert cristal**, 3 set de collection, vase, cendrier, chandelier, bol, faire offre, Tel. 691719767

■ **Verres épis polis**, 12 verres à eau 12 verres à vin 12 verres à liqueur 12 verres appéritif 12 verres à champagne, prix à déb., Tel. +32463456963

■ **Verres Villeroy & Boch**, 12x vin rouge, 12x vin blanc, 12x champagne, 12x eau, 6x whisky, 6x vin porto, nouv., 399.- à disc., Tel. 691513368

Vieux Bruxelles V&B, 54pces porcelaine neuve, 6 assiettes à soupe 23cm, 9 bols à potage 12cm, 9 bols (compotiers) 12cm, 2 sucriers, 11 crémiers, 5 théières, 1 saladier de 20cm, 8 soucoupes à pain 14cm, 3 saucières 20cm/07cm, 220.-, Tel. 621720028

■ **Villeroy & Boch**, 2 plateaux, 1 cruche et 1 tasse, 30.-, Tel. 472008

Villeroy & Boch blanc, 21 pièces, 6 saladiers V&B (série Diamand), 15 soucoupes à pain (série Manoir), 90.-, Tel. 621720028

■ **Villeroy & Boch Twist Alea**, 12 as. plates, creuses, dessert, tasses c./t, soucoupes, 6 chopes, 3 plats ovals, 2 saladiers, 2 plats gratin, 1 plat tarte, légumier, 1.250.-, Tel. 661714144

■ **Winterling Röslau Bavaria**, 56, 8 pces voir photo, faire offre, Tel. 691719767

■ **Winterling Schwarzenbach**, Bavaria assiettes, 6+6 soupe + plat et 10 assiet. dessert, faire offre, Tel. 691719767

■ **WMF Engische Rose**, couvert pour une entree, en cromargon 18/10 pour 12 pers., jamais utilisé, 250.-, Tel. 691698088

■ **WMF Englische Rose**, couvert à poisson en cromargon 18/10, pour 12 pers., jamais util., 250.-, Tel. 691698088

■ **WMF Englische Rose**, divers plateaux en cromargan 18/10, jamais utilisé, la pièce, 25.-, Tel. 691698088

■ **WMF Englische Rose**, coffret couvert 72 pces, en cromargan 18/10, pour 12 pers., jamais util., 1.550.-, Tel. 691698088

■ **WMF Englische Rose**, cuillières à espresso en cromargan 18/10, pour 12 pers., jamais utilisées, 100.-, Tel. 691698088

Recherche/Suche

■ **Privatsammler s. Tafelsilber, Pokale, Kelche**, Taufbecher, nur Silber oder Gold, auch beschädigt, Sammlungen, Erbmasse, Tel. +4915785709173

ALIMENTATION LEBENSMITTEL

■ **6 bout. Taylor's Vintage Port 2003**, 75cl de Porto, noté 98+/100 par l'oenologue spécialiste Robert Parker, 750.-, Tel. 621556892

■ **9 bout. vin blanc Château Pape Clément**, Millésime 1999. 1 btl: 80.-, 6 btls: 450.-, 9 btls: 650.-, Tel. 621556892

■ **Bourgogne-Bordeaux et Porto**, grds crus 1988 à 2000 + Porto de 1937 - 1966 - 1968 - 1970., Tel. 27293072

■ **Caisse Bordeaux - 2eCru Classé**, Caisse composée de 2 bouteilles de 6 châteaux différent de Bordeaux 2002(2ème Cru Classé). 2 caisses dispo., 500.-, Tel. 621556892

■ **Chateau Palmer 1983**, 1bouteille chateau palmer Margaux, grand vin rouge franç., conservation cave, 350.-, Tel. 691565936

■ **Château Cheval Blanc 1989**, Millésime exceptionnel, Saint-Emilion 1er Grand Cru Classé, 390.-, Tel. 621556892

■ **Eau de vie**, mirabelle, quetsche, poire Williams, à part. de 1970, la bout. à partir de, 16.-, Tel. +33684795430 ou +33387632240

■ **Forellenröstofen**, 1000x300x400mm, viel Zubehör, 100.-, Tel. 691652547

■ **Grands vins de Bordeaux,**, différents millésimes!, Tel. 621411360

■ **Grill sans graisse**, George Forman "fat reducing grilling machine", plaque rainurée (viande), plaque platte (légumes, oeufs), plaque gauffres, 55.-, Tel. 621241147

Gudd gedrëschent réih Haamen Tel. 621192323

■ **Kartoffel Baskül**, 50er Jahre, Tel. 950465

■ **Kochsystem Masterline 12-teilig**, Kochen und Braten ohne Fett und Wasser, Edelstahl 18/10 T304, 5 Schichten Boden, für Glas/Induktion/Elektro/Gas usw., 900.-, Tel. 661270401

■ **Magnum Côte de Bourg**, 1988, 29.-, Tel. +33684795430 ou +33387632240

■ **Magnum St Emilion**, année 2000 Baron Ph. de Rothschild, 45.-, Tel. +33684795430 ou +33387632240

■ **Magnum vin Haut-Marbuzet 1982**, vin Bordelais du Millésime 1982 (Millésime d'exception), conservation du magnum en cave, 180.-, Tel. 621556892

■ **Tonneaux en chêne**, 1* 160L H=70 diam. 60 (60.-), 1* 60L H=60 diam. 36 (15.-), Tel. +33382501565

■ **Tourie en verre avec panier**, panier en bois, (dame-jeanne, bonbonne) 50 lit. 12,50.-, faire offre selon besoin 35 dispo., Tel. 691719767

■ **Vieil Armagnac**, Bas Armagnac 1905 et 1924, Tel. +33684795430 ou +33387632240

■ **Vin Branaire Ducru 2002**, 12 Bouteilles Château Branaire Ducru - millésime 2002 (Bordeaux - Saint Julien), vin noté 90/100 par l'oenologue Parker, 700.-, Tel. 621556892

■ **Vin Château Laroque Margaux**, 1988, 29.-, Tel. +33684795430 ou +33387632240

■ **Vin italien Tignatello**, '08 Antinori, coffret de 2 bouteilles, . poss. acheter une seule, prix de l'unité, 60.-, Tel. 691778077

■ **Weinfass**, Polyester 60L, 30.-, Tel. 621312726

■ **Weinfass**, Polyester 100L, 50.-, Tel. 621312726

Recherche/Suche

■ **Amateur ch. vieux vins**, rouges et blancs (Bourgogne, Bordeaux, Italie), Tel. 691476279

■ **Ch. Vins**, ach. ttes sortes de vins, aussi caves entières, Tel. 621291536

ESPACE ENFANT KINDER

■ **2 Kickboards**, 1x40.-, 1x 30.-, Tel. 621490897

■ **2 Kiddyzoom**, 1x bleu + 1x rose avec saccoche de transport, prix par ensemble, 100.-, Tel. 661151104

■ **2 Kinderwagen Bebe Confort Loola + Safeti**, 3 Positionen, mit Zubehör, 1x beige + 1x dunkelgrau, wenig gebraucht, 50.-, Tel. 691927599

■ **2 Tricycles Hauck,**, par pce, 20.-, Tel. 661380784

■ **30 Naturstoffwindeln**, + 4 Windelhosen, neuwertig, 30.-, Tel. 788234

■ **4 pyjamas 0 mois**, 11 pyjamas 1 mois, 8 pyjamas 3 mois, 7 bodys 1 mois, 11 bodys 3 mois, le tt à 80.-, Tel. 621278437

■ **Accessoires bébé**, Chauffe-biberon, stérilisateur pour biberons, biberons Avent, phone bébé...., 200.-, Tel. 26873904

■ **Accessoires enfant**, 2 cartables (sac école) sur roulettes marque Kipling neufs, prix achat 150.-/pce, p.v., 80.- à disc., Tel. 621292528

■ **Accessoires pour bébé**, vêtements, maxi cosi + acc., Isofix base, stéril., chauffe biberon, tire-lait élctr., etc, tout en tr.b.état neuf, Tel. 691703706

■ **Acticles bébé**, balancelle Fisher Price Jungle, lit voyage, relax, parc en bois, porte bébé Teutonia, tire lait électr. et manuelle berceau et vêtements, 350.- à disc., Tel. 621888677

■ **Armoire dressing Stuva**, exc. ét., soit rose, soit blanche, penderie + 3 étagères + 2 paniers, 59.-, Tel. 621482782

■ **Articles bébé**, div. articles bébé, stérilisateur (beaba et avent) 1 angelcare, tapis de jeux, prix à disc., Tel. 23699312

■ **Articles bébé**, maxi cosi, rechange interne, 2 sacs dhiver maxi cosi, berceuse, relax Beaba, relax McLaren, baignoire + pieds, pèse-bébé, Tel. 691164415

■ **Articles bébé**, landau Emmaljunga City Cerox 360, tr.b.ét., matelas à langer (80x70), tapis gym. bébé Chicco, chauffe-biberon, anneau bain, 210.-, Tel. 691783490

■ **Articles enfants**, Babyrelax Chicco état neuf 30€, barrière escaliers geuther 87cm étirable 1m20 50€, chaise haute avec table en bois 25€, maxi cosi rouge 5€, Tel. 26885578

■ **Articles puériculture**, 4 barrières de sécurité, chaise haute, relax musical, baignoire avec siège de bain, lit & parc pliant, babycook, etc, divers prix, Tel. 691319248

■ **Auto-Kindersitz Römer Duo**, Isofix oder Gurtbefestigung, 60.-, Tel. 621355026

■ **Avent Thermabag**, 3M Thinsulate Futter hält heißes Wasser warm oder kalte Milchnahrung, Muttermilch, Babynahrung kühl – bis zu 4 St., 10.-, Tel. 621772608

■ **Babby Jogging Chicco**, tableur d'activités qui aide l'enfant à faire ses premiers pas, avec 6 dif. positions pour taille de l'enfant, 30.-, Tel. 621473494

■ **Baby Björn**, comme neuve, 35.-, Tel. 661520738

■ **Baby Born**, grand Landau 35.-, petit lit 10.-, balançoire 10.-, poupée + access. 15.- t.b.ét., Tel. 691483709

■ **Baby Life Guard**, mattes de surveillance, respiration et activité de coeur, 15.-, Tel. 661270169

■ **Baby-Tragetuch Hoppediz**, in top Zustand, 30.-, Tel. 691659917

■ **Babybett Ikea Gulliver**, 120x60cm, mit Matratze und Matratzenauflage, 70.-, Tel. 621685697

■ **Babycook Beaba**, peu utilisé, prix neuf 125.-, 60.-, Tel. 348850

■ **Babykleeder fir Jongen**, 0-2 Méint, 2.-/St., Tel. 621183539

■ **Babylonia Tragetuch**, schwarz/rot, mit Tasche, 2 Wochen alt, NP 78.95.-, 50.-, Tel. 621183219

■ **Babyphone Angelcare**, état presque neuf avec plaquettes pour contrôler la respiration + veilleuse, 100.-, Tel. 691129611

■ **Babyphone Chicco**, avec lumière et musique incl., ét. neuf, 45.-, Tel. 691129611

■ **Babyphone Petit Terraillon**, veilleuse bébé sons et lumières, berceuse, Intercom, température/horologe, 400m portée, 2 canaux de diff., prix neuf 129.-, prix de vente, 50.-, Tel. 691464157

■ **Babyphone Philips**, blanc avec station parentale et bebé, 15.-, Tel. 621247178

■ **Babyschale**, (hintenspiegel), 8.- à disc., Tel. 691703706

■ **Babywippe von Beaba**, Höhenverstellbar in 4 Stufen, Rückenlehne in 3 Positionen verstellbar, guter Zustand, NP: 139.-, VP:, 70.-, Tel. 621193041

■ **Bac à sable coccinelle**, 150x150cm, rouge, avec toit de protection, 40.-, Tel. 661270401

■ **Badewannen wickeltisch aufsatz**, NP 180.-, Aqualino (Geuther) mit ausziehbarer Baby-Badewanne u. Wickelkissen, sehr guter Zust., 50.-, Tel. 621352846

■ **Baignoire + pied**, blanche avec pied Prémaman pour bébé, état neuve, 60.-, Tel. 621260529

■ **Baignoire bébé**, avec support pour poser sur baignoire, parf. ét., 20.-, Tel. +3263240015

■ **Baignoire bébé + support Geuther**, régl. en hauteur, ét. neuf, 25.-, Tel. 691483709

■ **Baignoire Geuther**, max. 15kg, avec table à langer, tr.b.ét., 50.-, relax Duchesse Beaba, 3 posit., gris-rose. 70.-, tr.b.ét., grd parc pliable, 1x1m, tr.b.ét., 45.-, Tel. 661502050

■ **Baignoire Ok Baby Onda**, bleue pour bébé + chevalet pliant avec pieds antidérapants, 30.-, Tel. 661830915

■ **Balancoire**, pour intérieure musicalle, 50.-, Tel. 621245120

■ **Balançoire**, 15.-, Tel. 691677577 ou SMS

■ **Balançoire et toboggan**, en métal, 25.-pce ou 40.-/l'ensemble, Tel. +3263383599 Athus (front. belge)

■ **Barrière en bois**, pour enfant, pour escalier ou porte, extensible et avec ressorts, parf.ét., 25.-, Tel. +3263240015

■ **Barrière sécurité enfants**, pour escaliers, jamais utilisé, neuf, dans l'emballage, 30.-, Tel. 621218846

■ **Beaba réhausseur siège**, gonflable, taupe et turquoise, sangles régl., housse amovible lavable, pliable, ultraléger, prix neuf 42.-, exc. ét., 15.-, Tel. 621199098

■ **Beaba Thermobac**, sac biberon isotherme avec chauffe-biberon pour voiture, tr.b.ét., 10.-, Tel. 621772608

■ **Berceau**, 50.-, Tel. 621767232

■ **Berceau à roues**, blanc avec motif oursons, tr.b.ét., 30.-, Tel. 621388029

■ **Berceau bébé**, hêtre, tr.b.ét., avec access., 100.-, Tel. 621796824

■ **Berceau osier**, roues en bois, 18.-, Tel. 838704

■ **Berceau-lit**, bleu ciel, Prémaman avec pied, état neuf, 100.-, Tel. 621260529

■ **Bibi-expresso "bébéa"**, préparateur instantané de biberon, prmets la préparation instantané d'un biberon toujours à bonne température, parf.ét., (pratiquement neuf, voir photo), toujours sous garantie, prix neuf 99,99.-, prix de vente, 49.-, Tel. +3263218121

■ **Billy Club Spiller**, 4 Spiller fir Kanner 3-7 Joer, léieren am Stroossenverkéier sech ze behuelen, 5.-, Tel. 621772608

■ **BMX Freestyle Schwinn**, marque connue en amérique, bleu, b.ét., prix neuf: 450.-, p.v., 120.-, Tel. 661174919

■ **Bogen - arceau - mobile**, für Wippe, sehr guter Zustand, arceau pour relax, tr.b.ét., 10.-, Tel. 691659917

■ **Buch für Mama**, Kinderwunsch, Schwangerschaft und Geburt, Babys erstes Jahr, die neue Elternschule, wenn das zweite Kind kommt, tr.b.ét., 2.-, Tel. 621772608

■ **Buggy board Lascal**, plate-forme à roulettes à fixer à la poussette ou au landau, rouge, 40.-, Tel. +3263240015

■ **Buggy board Lascal maxi**, noir, utilisé 1x, avec acces. et emballage d'origine, prix neuf 79,95.-, 19.-, Tel. 661651976

■ **Buggy Swing Teutonia**, motif animaux, porte-bébé, protège- pluie, sac à langer, matelas, édredon etc, tbé, 140.-, Tel. 336337

■ **Bureau d'écolier / Schreibtisch**, sapin (Fichte) "bio" massif, non traité,(provenance: Miwwelhaus KOEUNE); prix neuf 495.-, prix de vente à discuter, 100.-, **Tel. 26103018**

■ **Bureau enfant**, 110x60, 25.-, Tel. 368242

■ **Carrera 90 Formula Racing**, code 620181, mesure 1/43, Ferrari, Mc Claren, 6,2m, 55.-, Tel. 661270401

■ **Cartable à roulettes Kipling**, rouge, état impecc., p.n. 160.-, p.v., 100.-, Tel. 26458887

■ **Cartable ergonom.**, Occasion, Mc'Neill mod. Ergo light 2, quelques traces d'usures, propre et très léger, prix neuf 130.-, prix de vente, 25.-, Tel. 691838883

■ **Cartable Scout**, garçon, fond bleu, décor dynosaures, bon état, 5.-, Tel. 621372525

■ **Cartable Scout**, Friends (football) prix: 45.-, race (voiture de course) prix: 45.-, tr.b.ét., Tel. 621503709

■ **Casque enfant neuf Bell**, rouge, (50-53cm) ds embal. d'orig., 15.-, Tel. 691483709

■ **Casque pour les premiers pas**, tr.b.ét., 20.-, Tel. 621325656

■ **Ch. à c. bébé**, compl., pour bébé de 0 à 4 ans, 150.-, Tel. 621245120

■ **Ch. à c. bébé**, berceau bébé avec motif de croissant de lune, étagère et bibliothèque, 100.-, Tel. 621454338

■ **Chaise bébé évolutive**, Evo Chicco, réglable 3 niveaux, dossier, accoudoirs, repose pieds régl., tablette amovible, munie de roues avec freins, 120.-, Tel. 26652195

■ **Chaise Chicco 3 niveaux**, tbé, pour nourrisson jusqu'à 2,5 ans, à fixer sur une chaise, prix neuf 65.-, 15.-, Tel. 691732409

■ **Chaise de bureau**, pour enfant, 15.-, Tel. 368242

■ **Chaise haute**, tablette pour le jeu ou le repas, plastique, bon état, peu servie, 25.-, Tel. +33382501565

■ **Chaise haute**, 60.-, Tel. 621319891

■ **Chaise haute bébé**, pliable, bleu, b.ét., 25.-, Tel. 691868917

■ **Chaise haute bébé**, Prima Pappa Peg Perego, tr.b.ét., 80.-, Tel. 661159598

■ **Chaise haute Chicco**, de '09, b.ét., 55.-, Tel. 621325656

■ **Chaise haute Chicco 2 en 1**, se transforme pour suivre la croissance de l'enfant: de 5 mois à 3 ans, prix neuf 180.-, 80.-, Tel. 691490801

■ **Chaise Haute Chicco Polly**, bleu et jaune, 50.-, Tel. 621490720

■ **Chaise haute Comptine**, bleu/gris, réglable en hauteur, dossier réglable, avec singles, b.ét., 25.-, Tel. 691863051

■ **Chaise haute enfant chicco**, t.b.ét., coul. mixte, 70.-, Tel. 621310927

■ **Chaise haute Storchenmuhle.**, transformable en petit bureau, en bois clair et avec tissu bleu, 99.-, Tel. 691740202

■ **Chaise Haute Winnie L'ourson**, sur roullettes avec dossier inclinable, hauteur de chaise régl., tablettes musicale, se plie facilement, jaune/gris, 45.-, Tel. 621473494

■ **Chaisse haute bébé/enfant**, siège mauve, transf. en chaisse normal avec grand table, 60.-, Tel. 661830915

■ **Chambre bébé**, lit à barreau avec matelas + commode pour changer bébé, couleur marbré écru. Etat impeccable, 250.-, Tel. +33688033917

■ **Chambre bébé compl.**, lit, commode, gr. armoire, prix neuf 1.699.-, possib. de livrais., faire offre¨, poussette 3 roues, faire offre, Tel. 621378465

■ **Chambre bébé/junior pin massif**, lit 70x140, arm. 2 portes 1 tir., idem commode-langeuse, 2 étag., matelas, couette, tour lit, 650.-, Tel. 621264182 ou 909240

■ **Chambre d'enfant/d'adolescent**, Ikea, bleu, lit, armoire, bureau, table basse, étagère + table pour PC et lit d'appoint, à enlever sur place, 50.-, Tel. 26103018

■ **Chambre enfant Paidi**, 2 lits 1 pers. superposés, toboggan + échelle, armoire 2p., 1 tir., commode 2p. + tir., bois massif, 500.-, Tel. 621235012

■ **Chancelière Quinny**, bordeaux, ét. neuf, 70.-, Tel. 621529919

■ **Chariot de marche Smoby**, ét. neuf util. 1 fois, arceau de sécurité, repose-pieds, ceinture de sécurité et canne parentale réglable, 30.-, Tel. +32498623005

■ **Chauffe biberobs/verres**, pour voiture, ét. neuf, 10.-, Tel. 621247178

■ **Chauffe biberons Avent**, tr.b.ét., 6.-, Tel. 621410910

■ **Chauffe-bib Tommee Tippee**, état excl, et petits pots en 5mn, pr. neuf 43.-, 17.-, Tel. 621236889

■ **Chauffe-Biberon**, Avent digital, 20.- à disc., Tel. 691703706

■ **Chauffe-Biberon**, Chicco, 15.- à disc., Tel. 691703706

■ **Chauffe-biberon Avent**, tbé, 12.-, Tel. 691703051

■ **Chaussure fille**, bleue avec fleurs roses, fille, p. 23, jamais portées, 18.-, Tel. 691995586

■ **Chaussure Primigi p.22**, coul. marron et bleu, tr.b.ét., prix neuf 35.-, 10.-, Tel. 621236889

■ **Chaussures neuves garçon t.23**, cuir , 25.-, Tel. 691791282

■ **Chicco Kinder Trage**, 6.-, Tel. 691390251

■ **Chicco Polly Swing pour jumeaux**, bleu et rose, ét. impécc., 120.-, Tel. 547383252

■ **Coffre à jouets**, en MDF laqué blanc, marque Vert Baudet, dim. 45x70x45cm, ouv. anti-suffocation, tr.b.ét., 25.-, Tel. 691141854

■ **Commode à langer**, bois, 3 tiroirs, 1p. avec une planche milieu, H93xL95xl43, 80.-, Tel. 621285260

■ **Commode à langer 3 en 1**, de L. Rossi, combine baignoire/table à langer/rangement, colori naturel, sans matelas, excel.ét., 99.-, Tel. 621160930

■ **Commode Ikea Mammut**, verte, 3 tiroirs, 80x45x80, 30.-, Tel. 661600712

■ **Couffin osier**, avec habillage tons pastels, gigoteuse bébé tons pastels + (transat 10.-), 20.-, Tel. +33382501565

■ **Coussin d'allaitement**, bambou bleu, 25.-, Tel. 621473494

■ **Coussin d'allaitement**, + 2 housses, + 1 housse pour position Pouf rond, tr.b.ét., 20.-, Tel. 691464157

■ **Coussin de chaise haute**, (roudoudou) plastique, épais, avec oursons, 5.-, Tel. 621247178

■ **Creatis fix + Embase**, protection contre la pluie, servis pour un bébé, b.ét., 120.-, Tel. 621317470

■ **Cuiseur vapeur/Mixeur Avent**, tout en 1, facile d'utilisation (achat de mai 2012) encore sous garantie, 40.-, Tel. 661221180

■ **Détecteur de mouvements bébé**, Angelcare, plaque à mettre sous matelas, sert aussi de babyphone, alarme si pas de mouvements, sur secteur, 70.-, Tel. +3263240015

■ **DJ trotteur**, b.ét., p.n 70.-, 40.-, Tel. 691730823

Double réhausseur lit Paidi, 183cm avec échelle et corde à grimper (sans lit), prix neuf 700.-, 50.-, **Tel. 691220867 ou 691264363**

■ **DVD Disney**, La Belle et la Bête, Blanche Neige et les 7 Nains, édition collector 2 dvd, neuf, 10€ pièce, Tel. 316254 ou 691846033

■ **Echelle inclinée Flexa**, pour lit superposé mezzanine avec barre de sécurité grille, t.b.ét.,, 79.- à disc., Tel. 621360008

■ **Ensemble Périclès**, landau - maxi cosy - poussette en parfait état avec ses accessoires, protection pluie, parasol, etc. couleur bordeaux clair, 450.-, Tel. +3263233177

■ **Ensemble poussette landau maxi-cosi** , Natalys, vert, tbé, 300.-, Tel. 691666694

■ **Escalier Flexa**, blanc, incliné avec barre latérale pour lit mi-haut Flexa, 50.-, Tel. 621454338

■ **Écharpe porte-bébé**, Hoppediz, exc.ét., 30.-, Tel. 691659917

■ **FisherPrice aire de jeu**, avec siège tournant à 360° pour sauter, avec musiques, 3 tailles ajustables, 150.-, Tel. 661830915

■ **FisherPrice tapis d'activités**, avec music pour bébé dès la naissance, 20.-, Tel. 661830915

■ **Geschwisterwagen Tandem Air ABC Design**, neu, 200.-, Tel. 621354881

■ **Gesslein Kinderwagen**, 1980, Topzust., 600.-, Tel. 621356010

Graco Logico S, + fixation siège auto + fixation poussette, 80.-, **Tel. 691554490**

■ **Grosses Set an Kinderartikeln**, Laufstall, Hochstuhl, Kleider von 2-12J, Tel. 691309478

■ **Haba Blätterhäuschen**, Stoffbuch ab 6 Monate, guter Zustand, 10.-, Tel. 621772608

■ **Heelys**, Vapor,style 7136, pointure 33, couleur bleu navy/blanc dans boîte originale,(p.n. 99.-), 45.-, Tel. 691483709

■ **Holzspielzeug**, ab 2 Jahren, 12.-, Tel. 26913791

■ **Housse complète pour Cosi**, Babidéal, 10.-, Tel. 691703051

■ **Humidificateur d'air**, à chaud, Chicco, Space Vap, tr.b.ét., 20.-, Tel. 621404822

■ **Humidificateur Philips Avent**, Ultra-Sons, Thermomètre, Hygromètre, prix ach. 99.- utilisé 1x, comme neuf, 45.-, Tel. 691464157

■ **IQ Kinderwagen**, Fahrgestell mit Sportaufsatz, farbe hell grün, sehr wenig genutzt, 50.-, Tel. 621322020

■ **Jogger Quinny Freestyle**, coul. lemon, porte-bébé, prot.-pluie, garniture landau etc, tbé, 140.-, Tel. 336337

■ **Kinder Fahrräder 3 St.**, (Mädchen), 1x16 ", 50.-, 1x18", 50.-, 1x24" m, 18 Gang Shimano, Stossdämpfer 75, 50.-, Tel. 691605812

■ **Kinderbadewanne mit Gestell**, fast wie neu, sehr guter Zust., 50.-, Tel. 661230380

■ **Kinderfahrradhelm Uvex**, TÜV geprüft, 10.-, Tel. 621743117

■ **Kinderhochstuhl**, von Prémaman, schwarz mit abnehmbarem Tisch, 15.-, Tel. 661198212

■ **Kinderklappstuhl**, Teddybärmotiv, 5.-, Tel. 621743117

■ **Kindersitz Römer Trendline**, guter Zustand, festpreis, 60.-, Tel. 621363063

■ **Kinderstuhl Chicco**, für an den Tisch zu schrauben, 20.-, Tel. 691300416

■ **Kinderwagen Emmaljunga City Cerox 360**, rot-grau, super wendig, Topzust., NP. 500.-, 180.-, Tel. 691783490

■ **Kinderwagen Nania**, blau, faltbar, 4 Reifen, Regenschutz, 50.-, Tel. 661270401

■ **Kipling sac à dos scolaire**, gris foncé, comme neuf, 35.-, Tel. 621497506

■ **Kleiner Marktstand**, mit Obst und Gemüse und Einkaufskorb, 8.-, Tel. 621743117

■ **Komplettes Bugaboo-Set**, Kinderwagenaufsatz, Buggy, Sonnenschirm, Winterfussack, Regenschutz, Maxi-Cosi Adapter, 200.-, Tel. 691513435

■ **Labyrinthe aimant**, sans perdre les petites boules, favorises les habiletés motrices à p. de 5 ans, 15.-, Tel. 691800759

■ **Landau**, parasol, sac hiver, 115.- fixe, Tel. 358366

■ **Landau et poussette**, Quinny Speedi, noire, tbé, avec nombreux accessoires, 200.- à disc., Tel. 621236348

■ **Landau Quinny**, + poussette + parc + accessoires, '10, ét. impecc., 500.-, Tel. 564185 ou 621358673

■ **Landau Teutonia**, bleu marine, motif animaux en vert, jaune, rouge, 4 pneus gonflables, avec tt acces., porte-bébé, parasol, tbé, 120.-, Tel. 691324325

■ **Landau-poussette jumeaux urban Jungle Mountain Buggy**, rouge, tous les acc. inclus, état neuf, p.n. 1.350.-, p.v., 850.-, Tel. 621183186

■ **Landau/Buggy Kutsche Gesslein**, nombr. opt., transf. en buggy, tr.b.ét., prix neuf 650.-, prix vente, 125.-, Tel. 26202580

■ **Lecteur CD Princesse**, + boîte à bijoux incorporé, 50.-, Tel. 661151104

■ **Lit à étage**, 90x200, ressort, matelas, escalier, et bureau complet Paidi, 250.-, Tel. 691529272

■ **Lit Babybay**, matelas, tour de lit, 95.- à disc., Tel. 691703706

■ **Lit bébé**, en super b.ét. avec matelas, 100.-, Tel. 691461804

■ **Lit bébé**, + matelas, 60.-, Tel. 353621267975

■ **Lit bébé**, bois blanc régl. en hauteur avec matelas, Tel. 621135751

■ **Lit bébé amov. bois massif**, 60x120, Sauthon bois massif coul. miel, sur roulettes + sommier + matelas coco + alèses et draps housses, 180.-, Tel. 691698080

■ **Lit bébé parapluie**, marque Babydeal, tr.b.ét., 35.-, Tel. 621512585

■ **Lit bébé simple en bois**, tr.b.ét., possib. matelas, 100.- à disc., Tel. 621191648

Lit de jour Stokke, neuf, 135.-, **Tel. 621189223**

■ **Lit de voyage pour bébé**, peu utilisé, bon état, surface 60 x 120 cm, 30.-, Tel. 621299244

■ **Lit en bois naturel amovible**, 200.-, Tel. 621143742

■ **Lit et armoire bébé**, ét. impec., ach. Möbel Martin, util. 2-3 fois, Tel. 691235525

■ **Lit parapluie**, Bébéconfort, comme neuf, bleu, 30.-, Tel. 621255952

■ **Lit parapluie Babybjorn**, couleur bleu, avec matelas et draps, rarement utilisé, 70.-, Tel. 661221180

■ **Lit pour bébé avec matelas**, régl. en 3 haut., ralonge pour lit Junior, 60.-, Tel. 691464157

■ **Lit simple Kritter**, lit junior 165x75cm + sommier lattes + matelas + barrière de sécurité, tr.b.ét., 49.-, Tel.

■ **Maxi-Cosi Cabrio Fix Universel**, 0-13kg, ext. noir, int. rouge, réduct. pour nourrisson + sac couch. orange, 110.-, Tel. 621299237

■ **Maxi-Cosi Pebble**, 90.-, Tel. 691667973

■ **Maxi-Cosi Priorifix**, Siege enfant Maxi-Cosi Priorifix (9-18kg) isofix avec jambe de force (gris/noir), comme neuf, 150.-, Tel. 621224451

■ **Maxicosi Pebble black 2011**, magnifique, se fixe sur embase familyfix, comme neuf, 130.-, Tel. 691781489

■ **Meedercher's Spillssachen**, vun Barbie bis Rollerblades, alles an ganz guddem Zoust., Präis pro Stéck oder am Lot, 10.-, Tel. 26378269

■ **Meuble à langer/bain Geuther**, mod. Hanna, coul. hêtre/blanc avec sa baignoire et panier à linge incorporés, tr.b.ét., 70.-, Tel. 661152064

■ **Meubles chambre**, 2 lits (matelas inclus), bureau et étagères, 350.-, Tel. 621234450

■ **Mobile Chicco**, pour sol, pour relax, 9 activités, 15.-, Tel. 621247178

■ **Mobile en forme d'arche**, à fixer sur poussette ou transat, 5.-, Tel. +33382501565

■ **Mobile Fisher Price**, électronique, 15.- à disc., Tel. 691703706

■ **Mobile Fisher Price**, diff. mélodies, diff. images au plafond, peut être accroché au lit ou être placé à plat, 30.-, Tel. 621247178

■ **Mobile Nouki**, 12.- à disc., Tel. 691703706

■ **Mobile Rêve des îles**, Tiny love, à télécommande, 4 musiques, veilleuse, rotation à 360°, excel. ét., prix neuf 89.-, 25.-, Tel. 621199098

■ **Mobilé bébé Tomy Winnie Ourson**, avec mélodies tr. agréables, lumières et 4 peluches, 25.-, Tel. 661830915

■ **Moon Boot orig.**, bleu foncé, p.19-22 comme neufs, 10.-, Tel. 621247178

■ **Mutsy Urban Rider**, landau + siège sport, parasol, protége-pluie, grand et petite roues 360° devant, beige, 400.-, Tel. +33382895694

■ **Nacelle**, bon état, 180.-, Tel. 621745593

■ **Nacelle Quinny carcot col. 2011**, pour transport en voiture, adapt. pr fixer la nacelle sur châssis de Quinny ou Loola et voiture, noir, comme neuf, 100.-, Tel. 691781489

■ **Neues Jungenmoutainbike Giant**, N.P. 250.-, 120.-, Tel. 621685148 ou 23620942

■ **Nid d'ange maxi cosi Kipling**, gris, excel.ét., convient à tt type de maxi cosi, prix neuf 70.-, prix de vente, 35.-, Tel. 621236889

■ **Noukies peluche & doudou**, neuf (avec étiquette d'origine), petite peluche Kishoo 16 cm + doudou carré Kishoo 29x29 cm, 8.-, Tel. 661714144

■ **Noukies peluche musicale**, neuf (avec étiquette d'origine) mini peluche musicale Kaya 14 cm, 7.-, Tel. 661714144

■ **Noukies tour de lit + matelas**, neuf (avec étiquette d'origine) tour de lit Kaya & Pinto 40x180 cm + matelas à langer Kaya & Pinto 68x46 cm, 45.-, Tel. 661714144

■ **Parc bébé**, bonne qualité bleu foncé/blanc + pose biberon grand, 50.-, Tel. 691967516

■ **Parc en bois**, neuf encore emballé, cédé, 40.-, Tel. +33382885910

■ **Parc enfant**, ét.neuf, pliable, 120x120, orange-jaune-vert claire + access. + tirette pour ouvrir filet du côté, 70.-, Tel. 661491982

■ **Parc enfant 75 x 95**, couleur hêtre, état impec., réglable à 3 niveaux, 75.-, Tel. +32484168428

■ **Parc filet**, pliable, env. 120x120, 60.-, Tel. 621285260

■ **Parc lit**, pliable, pratique à emporter, tbé, 10.-, Tel. 691732409

■ **Parc pliant Combelle (JACADI)**, cse doublon, neuf, jam. sorti, embal., légèrem. abimé par transporteur, prix neuf 140.-, 115.-, Tel. 691321654

■ **Parc pliant Geuther**, en bois, couleur hêtre, ét. neuf, 80.-, Tel. 691129611

■ **Parc pour enfant**, 50.-, Tel. 621319891

■ **Parc pour enfant Périclès**, réglage en haut., gris, 100.-, Tel. 621245120

■ **Park**, am daischteren massiven Holz, 50.-, Tel. 691730823

■ **Peluches**, b.ét., aussi séparément, le grand Turtel 5.-, Tel. 27291162

■ **Petit lit de voyage**, pour nourrisson, avec access., 15.-, Tel. 691703051

■ **Petite table + 2 chaises**, pour enf. de 2-5 ans, 10.-, Tel. 621299244

■ **Pèse Bébé électronique avec toise**, ét. neuf, jam. util., divers objets pour bébé, 45.-, Tel. +3263233177

■ **Pèse-bébé mécanique**, parfait état, 20.-, Tel. +3263240015

■ **Pèse-bébé Tefal électronique**, contient toise électronique, valisette rigide incluse, mesure taille et fonctionne avec 1 pille 9v, 20.-, Tel. 621473494

■ **Phil and Teds**, tr.b.ét., fir max. 2 Kanner, mat Wantersaak an Reenequipement, 500.- à disc., Tel. 691620484

■ **Pièce unique Puppentheater**, n'est plus fabriqué, avec rideaux jaunes orig. pour lit mi-haut de Flexa, 50.-, Tel. 621454338

■ **Plafonnier model avion**, en bois, rouge, 20.-, Tel. 661270401

■ **Plus. caisses de vêtements bébé**, et petit garçon de 0 a 3 ans, 20.-/caisse, Tel. 691676703

■ **Porte bébé Baby-björn**, noir avec sac thermo, contre le vent et le froid. Etat neuf, 60.-, Tel. 691129611

■ **Porte bébé dorsal**, pour randonnée, 20.-, Tel. +33382501565

■ **Porte bébé Tomy**, click n go. Utilisé une fois, 30.-, Tel. +32473514013

■ **Porte-Bébé**, prix neuf 45.-, 10.-, Tel. 691967516

■ **Porte-bébé**, tr.b.ét., noir, peut être posé dans landeau, 25.-, Tel. 661630918

■ **Porte-bébé dorsal**, bleu, châssis alu., protection pluie, plusieurs poches de rang., ceintures ergonomiques moussées, parf. ét., 65.-, Tel. +3263240015

■ **Poubelle à couches Sangenic**, avec une recharge, 20.-, Tel. 691464157

■ **Poubelle pampers Windel Twister**, + recharge, ét. neuf, 30.-, Tel. 621247178

■ **Poubelle sangenic**, spéciale langes bébé avec une recharge, 25.-, Tel. +32473514013

■ **Poubelle Sangénic anti-odeurs**, pour couches, avec réserve de sachets, comme neuf, 20.-, Tel. 621151650

■ **Poubelles Angelcare**, blanche, pouvant contenir jusqu'à 28 couches usagées, neutralise les odeurs, 30.-, Tel. 621473494

■ **Poupée Baby Born**, + beauc. de vêtem. et access., 45.-, Tel. 621743117

■ **Pousse-pousse**, 10.-, Tel. 691703051

■ **Poussette + Maxi Cosi**, marque bambisol, 3 roues, protect. pluie, px neuf 308.-, 180.-, Tel. 661270401

■ **Poussette Babideal**, bleu foncé dos rég. prot. soleil, prot. pluie, mini-bar, sac pour faire les courses, 40.-, Tel. 621247178

■ **Poussette bébé**, b.ét., possible livraison, 150.-, Tel. 691544658

■ **Poussette Bébé Confort Hightre**, cadre gris foncé, pliable, 3 roues, freins à la poignée, avec maxi cosy, nacelle, siège, chancelière, capote couleur rouge, 300.-, Tel. 26652195

■ **Poussette Buggy**, bleu ciel/gris + parasol, ét. neuf, 30.-, Tel. 621360008

■ **Poussette Buggy Quinny**, état impec., avec protège pluie et housse de protection/transport, 70.- à disc., Tel. 691212014

■ **Poussette canne Babydéal**, pliable, housse hiver, roues arr. freinées, bâche imperméable, panier sous la canne, parf.ét., 49.-, Tel. +3263218121

■ **Poussette Chicco CT 05**, couleur orange, légère et compacte, très bien équipée, 60.-, Tel. 691420905

■ **Poussette compl. Hartan**, prix neuf 998.-, avec landau, adapteur pour maxi-cosi, protège-pluie, parasol, sac hiver bleu-beige, b.ét., 350.-, Tel. 621544518 Pétange

■ **Poussette Dble (2 enfants)**, Premaman, tr.b.ét., peu utilisé, âge 4 ans, prix neuf 249.-, 90.-, Tel. 621231579

■ **Poussette dble/jumeaux**, Mountain Hill, urban jungle, bleu, parf.ét., avec protection pluie, moustiquaire, parasols, sacs de couchage, sac à langer, 499.-, Tel. 621653199

■ **Poussette double**, 35.-, Tel. 691317756

■ **Poussette double Tandem Pear**, Enomme nouv., comprend sièges, bassinet, parapluies, p.n. 1.000.-, p.v., 620.-, Tel. 621357797

■ **Poussette Easy Walker Sky**, landeau + poussette assise + marche pour 2ème enfant, coul. vert pomme, tr.b.ét., p.n. 750.-, p.v., 200.-, Tel. 20992277

■ **Poussette Jane (Prémaman)**, bleu marine, se transforme en nacelle pour bébé de 0 à 6 mois, nid d'ange, parasol, panier dessous, facilem. pliable, 80.-, Tel. +3263240015

■ **Poussette Jané Powertrack 360°**, bleue, avec 2 Maxi-cosi grand et petit, landau (nacelle), sac de couchage bébé, 2x protections de pluie, 250.-, Tel. 621322342

■ **Poussette Jeep Infinity**, tr.b.ét., 110.-, Tel. 691489734

■ **Poussette jumeaux**, avec maxi cosi-bon état, idéal pour crèche et particulier, 250.- à disc., Tel. 547383252

■ **Poussette jumeaux**, "Easywalker" état utilisée, avec prot. pluie, possib. et 2 nacelles avec prot, pluie+fixa., 400.- à disc., Tel. 691212014

■ **Poussette jumeaux Graco**, livrée avec 2 sièges auto bébés groupe 0+ et 2 bases pour la voiture, coul. brun-rouge, ét. impec., 450.-, Tel. 691319248

■ **Poussette Koelstra**, '10, noir, avec nacelle (jamais utilisée), protection pluie et adaptateurs pour maxi cosi, prix neuf 899.-, tr.b.ét., 150.-, Tel. 661221180

■ **Poussette landau Prémaman**, 3 roues, tr.b.ét., av. prot.-pluie et parasol + lot de vêtements fille + divers jeux bas âge, 50.-, Tel. +32495779851

■ **Poussette neuve Chicco**, neuve jms déballée, Kit complet avec nacelle, cosy, base voiture et ses divers access., 480.-, Tel. +33626746142 ou +33382232555

■ **Poussette Pericles**, ultra complète, maxi-cosi, assise, landau, 250.-, Tel. 621245120

Poussette Péricles, ultra léger, amort., se met tout à fait à l'horizontal, à combiner avec nacelle DM800 et Aton Cybex & Maxi-Cosi, 185.-, **Tel. 621378598**

■ **Poussette pliante**, couleur pastel, avec ombrelle tons pastels, 35.- à disc., Tel. +33382501565

■ **Poussette Quinny**, orange + sac de couchage, 3 roues, 70.-, Tel. 621773907

■ **Poussette Quinny**, rouge, maxi-cosi rouge, ét.n., prix neuf 600.-, prix de vente, 200.-, Tel. 621287845

■ **Poussette Quinny Buzz + nacelle**, avec siège, prix nouv. 800.- + dispo. Maxi-Cosi cabrio, le tt, 250.-, Tel. 621490720

■ **Poussette Quinny Speedi**, '07, habillage pluie, nacelle Dreami, chancelière, ombrelle, 280.-, Tel. 661432149

■ **Poussette Quinny Zapp**, coul. rare "Rock Moss", tr.b.ét., avec parasol, adapteur parasol, sac en dessous de la poussette et housse de voyage, châssis pour maxi cosi, 100.-, Tel. 661207100

■ **Poussette Stokke Xplory**, de 0 à 3 ans, inclus: protection pluie + moustiques + parasol + sac de couchage, état impec., 700.-, Tel. 691129611

■ **Poussette Teutonia**, vert/beige, avec petits bonhommes à l'intér. et rayé à l'extér., compl. équip., Maxi-cosi bon état, 250.-, Tel. 26873904 ou 691643621

■ **Poussette Teutonia**, tr.b.ét., avec couffin + access., 150.-, Tel. 691868917

■ **Poussette Teutonia**, tr.b.ét., avec tt accessoire, 150.-, Tel. 621198642

■ **Poussette Trio living**, 1 an, b.ét., 180.-, Tel. 691612324

■ **Poussette trio Safety First**, rouge, b.ét., 100.- à disc., Tel. 691226847

■ **Poussette Urban Jungle**, One Tree Hill, tout terrain, tr.b.ét., avec access., 160.- à disc., Tel. 621295260

■ **Poussette/Landau Teutonia**, avec différents accessoires très bon état, 80.-, Tel. 691458395

■ **Puppenwagen Baby Born**, rose/jaune, tr. stable, tr.b.ét., 25.-, Tel. 661270401

■ **Purificateur d'air**, 10.-, Tel. 691703051

■ **Puzzle ab 3 Jahre**, Dschungel Puzzle 30St., Ravensburger 15 St., tbé, 5.-, Tel. 621772608

■ **Puzzle Pictolino**, junior ab 2 Jahre, 5.-, Tel. 621772608

■ **Quax planche à roulettes**, syst. de fixation tr. simple, marche-pied à fixer à l'arr. poussette pour 2e enf., 3 roues pivot., servi 2x, p.n. 99,90.- chez Prémaman, 50.-, Tel. +3263234374

■ **Quinny (landau/Kutsch)**, 95.-, Tel. 691191223

■ **Quinny Dreamy nacelle**, tr.b.ét., pour poussette Quinny Speedy, zapp, buzz, 90.-, Tel. 661122075

■ **Quinny Freestyle Confort XL**, 175.-, Tel. 691191223

■ **Quinny Kinderwagen**, 3 Räder, mit Porte-Bébé, 150.-, Flaschensterilisator Avent, 20.-, Tel. 691300416

■ **Quinny XL Freestyle Tandem**, avec package, nve, noir, 195.-, Tel. 621529919

■ **Rehausseur pour lit Paidi**, sans lit, avec toboggan & rideau football, 50.-, Tel. 691220867

■ **Reisebett**, hellblau mit Ritter, einmal benutzt, bis 25kg, Wickeltisch, Schlupfloch, Seitenkorb, Matratze, 40.-, Tel. 661198212

■ **Relax**, bascul. ou fixe, multipositions, 30.-, Tel. 621285260

■ **Relax bébé**, tr.b.ét., 20.-, Tel. 661630918

■ **Relax bébé Nukki**, comme neuve, 20.-, Tel. 661520738

■ **Relax Chicco**, bleu clair, tr.b.ét, 20.-, Tel. 621541717

■ **Relax Chicco**, régl. plus. positions, tbé, 30.-, Tel. 691222123

■ **Relax transat**, Bébé Confort, gris, plus. positions, 25.-, Tel. 522493

■ **Relax transat Bébé Confort**, bleu foncé, plus. posit., 35.-, Tel. 522493

■ **Ritterburg Schulranzen**, sehr guter Zustand, 15.-, Tel. 691297377

■ **Robe bleu ciel**, 3 ans, avec manches courtes, mélange laine/coton, 15.-, Tel. 27291162

■ **Rollerblades**, taille 39/40, 10.-, Tel. 27291162

■ **Römer siège auto/Cosi**, brun et rose (fille), avec capote anti UV, 50.-, Tel. 661872145

■ **Sac à dos/porte-bébé**, avec protections pour pluie, 75.-, Tel. 621245120

■ **Sac à langer**, Baby Björn, noir, 20.-, Tel. 691909291

■ **Sac d'hiver Mucki pour bébé**, coupe-vent à 100%, respirante, 30.-, Tel. 661830915

■ **Sac d'hiver pour poussette**, mod. Janè Kids Zone, adapté à toute poussette, la partie int. est douce et chaude, couleur moonlight, 30.-, Tel. 621473494

■ **Sac hiver pour poussette**, convient pour Quinny, vert kaki, bon état, 30.-, Tel. 621299244

■ **Sac porte-enfant**, Deuter rouge, poids enf. jusque 13kg, ét. presque neuf, 50.-, Tel. 621772129

■ **Sacoche d'école sur roues**, Hannah Montana, Diddle, Oxbow, Hotpack, 20.-, Tel. 661270401

■ **Sacoche Kiddyzoom de transport**, bleue, 30.-, Tel. 661151104

■ **Sacs d'école**, sur roulette, diff. mod.: Hannah Montana, Diddle, Oxbow, Hotpack, photos dispo., 20.-, Tel. 661270401

■ **Schaukel für Kinder Kettler**, 75.-, Tel. 621627807

■ **Schaukel für zwischen Türrahmen**, zu klemmen, ab 6 Monate, sehr beruhigend, u.v.m. noch viel Spielzeug, 10.-, Tel. 691927599

■ **Schlafzimmer**, Paidi Mod. Varietta, bûche natur, 1 Hochbett + Liege 90x200, 1 Basketball Set, 1 Stoff-Hängeregal, 1 Kletterbaum, 1 Hängeregal, neu, 690.-, Tel. 691550828

■ **Schulranzen für Mädchen**, Motiv: Einhörner, sehr guter Zust., 25.-, Tel. 621267721

■ **Schultaschen auf Rollen**, Hannah Montana, Diddel, Oxbow, Hotpack, 20.-, Tel. 661270401

■ **Schutzausrüstung Rollerblades XXS Pro Junior**, Handgelenk-, Knie- und Ellenbogenschützer, 8.-, Tel. 621743117

■ **Selecta Holzspiller**, Animino, Bilderkette ab 3J., 5.-, Tel. 621772608

■ **Sichen Schoulsaachen**, Tel. 691771939

■ **Siege voiture pour enfant**, Maxi Römer 9-18 kg, dossier inclinable, tr.b.ét., tissu lavable noir et gris, ceinture 3 points, 65.-, Tel. 621166226

■ **Siège auto**, marque Maxi Cosi, tbé, la housse comporte quelques tâches, 60.-, Tel. 621312561

■ **Siège auto**, bébé confort+housse, fixation par ceinture de sécurité, siège inclinable et côtés ajustables, 25.-, Tel. 26652195

■ **Siège auto**, marque Ferrari état neuf, 50.-, Tel. 691399954

■ **Siège Auto**, Maxi Cosi Gruppe 1 (9-18 kg), 50.-, Tel. 691461804

■ **Siège auto + porte-bébé**, Maxi-Cosi, quasi neuf + siège auto autre marque, tr.b.ét., 225.-, Tel. 691868917

■ **Siège auto Bébé Confort**, bleu, déhoussable, cat 1 - 9 - 18 kg, conf. aux normes de sécur., 25.-, Tel. 621772129

■ **Siège auto bleu**, basculable, pn 189.-, 100.-, Tel. 621143742

■ **Siège auto Boulgom**, tr.b.ét., de 15 à 36kg, noir et rouge, prix neuf 120.-, emporté, 25.-, Tel. 621404822

■ **Siège auto Groupe 1+2**, de 0 à 18 kg, bleu foncé, 10.-, Tel. 691863051

■ **Siège auto Maxi Cosi**, Tob,i tr.b.ét., kaki, 9-18kg, p.n. 270.-, 59.- à disc., Tel. 691390251

■ **Siège auto Maxi-cosi**, avec EasyFix pr. voiture, Quinny Speedi poussette pr. le Maxi-cosi et le Speedi SX Dreami (lit), 400.-, Tel. 691717688

■ **Siège auto Maxi-Cosy XPPrior**, excel. ét., peu util., bleu, de 9 à 18 kg, env. 9 mois à 4 ans, 99.-, Tel. 348850

■ **Siège auto Nania**, occas., groupe 2/3, housse bleue foncée, détachable, lavable, 5.-, Tel. 621482782

■ **Siège auto Roemer**, 35.-, + siège auto Maxi-Cosi, 40.-, Tel. 691317756

■ **Siège auto Roemer Duo Plus**, avec isofix, rouge/gris, ét. neuf, prix neuf 287.-, 160.-, Tel. 621247178

■ **Siège enf. Storchenmühle**, pour voiture, 15-36kg, b.ét., tissu un peu usé par endroits, 10.-, Tel. 661600712

■ **Siège enf. vélo**, Britax Römer avec pose-pieds régl., inclinaison du cadre, 9-22kg, 9 mois - 4 ans, coussin en tissue orange lavable, 45.-, Tel. 621166226

■ **Siège enfant 9 à 18 kg**, Maxi-Cosi 35.-, vélo 12" rose 45.-, vélo-trotteur 10" Chicco 25.-, +/- 30 livres pour enfants moins de 3 ans 25.-, Tel. 621192734

■ **Siège enfant Axiss BebeConfort**, ét. comme neuf, pivote à 90° pour accès aisé + protection siège coul., prix neuf 40.-, 150.-, Tel. 691490801

■ **Siège enfant BMW**, ISOFIX, coul. marron, et. impecc., siège détachable comme maxi-cosy, 100.-, Tel. 621205115

■ **Siège enfant Ferrari**, 2 à 12 ans, 15.-, Tel. 621722011

■ **Siège enfant Kindy**, orig. Peugeot, avec isofix, bleu/jaune, de 9-18 kg, compl. avec access., p.n. 339.-, 140.-, Tel. 621781935

■ **Siège enfant Maxi-Cosi Priori**, XP, bleu, 9-18kg, b. ét., 80.-, Tel. 621151650

■ **Siège enfant Maxi-Cosi Priorifix**, groupe 1 (9-18kg), isofix + jambe de force, ét. neuf, 170.-, Tel. 889437

■ **Siège enfant Maxi-Cosi Tobi**, rouge, 9-18 kg, b. ét., 100.-, Tel. 621151650

■ **Siège enfant pour voiture**, Römer King TS plus, 9-18kg, 38.- à disc., Tel. 691390251

■ **Siège enfant vélo**, facilement à démonter et enlever, il se place à l'arrière du vélo, 2 modèles différents, 15.-, Tel. 691480826

■ **Siège Maxi Cosi**, pour enfant jusqu'à 18 kg, sans Isofix, 35.-, Tel. 691420905

■ **Siège maxi-cosi Tobi**, fixat. autom. des ceintures, ét. impec., peu util. cse voit. avec siège integré, 9 à 18 kg, bébé de 9 à 36 mois, 140.- à disc., Tel. 621700301

■ **Siège Römer King**, sans la housse 10.-, et Concord Ultimax sans housse, 20.-, Tel. 691703051

■ **Siège vélo enf. Hamax**, mauve, fixation sur vélo avec ou sans porte-bagages, à partir de 9 mois, jusque 22 kg, 40.-, Tel. 621772129

■ **Siège voiture Chicco**, pour enfants 0-13 kg, b.ét., 20.-, Tel. 691676703

■ **Siège voiture Maxi-Cosi Priori classe I** , 9-18kg, coul. rouge/orange, ISOFIX, tr.b.ét., 120.-, Tel. 621279445

■ **Siège voiture Roemer**, Baby-Safe Plus avec base isofix. couleur noire, (Autositz Roemer Baby-Safe + mit Isofix base, Schwarz), 100.-, Tel. 691659917

■ **Siège voiture Römer**, prix neuf 380.-, 9kg +, rose avec des fleurs, Safefix plus, mod. Stella, exc.ét., 75.-, Tel. 26747385

■ **Siège voiture Römer King**, 1re main, 11-18 kg, tr.b.ét., prix neuf: 200.-, p.v., 85.-, Tel. 691713241

■ **Siège-auto**, Chicco, 0-18 Kg, inclinable, 30.-, Tel. +3263240015

■ **Siège-auto Chicco**, ét. neuf, pour enfants de 6 mois, jusqu' à 48 mois, 39.-, Tel. 621726970

■ **Siège-auto Maxi Cosi**, syst. easy-fix, pour bébé de 9 à 15 kg , plus. posit. de réglage, 30.-, Tel. +32473714218

■ **Siège-auto Safety**, ét. neuf, pour enf. de 6 à 48 mois, 39.-, Tel. 621726970

■ **Smart Trike Candy 3 en 1**, une grande poignée directionnelle, des rangements et un canopy amov., 20.-, Tel. 621473494

■ **Spieldecke**, Spiel und Krabbeldecke von Sigikid, sehr guter Zustand, 20.-, Tel. 691659917

■ **Spielplatz Fallschutzplatten**, 5m2 Plattengrösse 50x50cm Gummipuffer Fallschutzmatten rot für Schaukel, Rutschen usw. gebraucht, 80.-, Tel. 691835803

■ **Stérilisateur Avent**, électrique, (Avent Naturally express), 20.- à disc., Tel. 691703706

■ **Stérilisateur Bébé Confort**, 10.-, Tel. 691667973

■ **Stérilisateur biberons**, marque Avent, parfait état, 25.-, Tel. +3263240015

■ **Stérilisateur électron. à vapeur iQ24 Avent Philips**, pour 6 biberons en 6 minutes, blanc, 45.-, Tel. 621473494

■ **Stérilisateur Tommee Tippee**, stéril micro-onde avec access. pr 4 bib., excel.ét., rapide (4-8mn suivant W), pratique, prix neuf 30.-, prix de vente, 19.-, Tel. 621236889

■ **Stokke Newborn Baby-Set**, 30.-, Tel. 691667973

■ **Stubenwagen**, weiss mit Teddybären, 30.-, Tel. 621388029

■ **Table à langer**, bois clair sur 2 niveaux, coussin à langer inclus, 15.-, Tel. 26652195

■ **Table à langer pliante**, Colibri avec 6 comp. de rangement, s'adapte sur baignoire adulte ou lit bébé, jusqu'à 15 kg, ét. impec., dim. 37x79/80x79, peu utilisée, 35.-, Tel. 348850

■ **Table d'écolier 2 pl.**, dessus recouvert type formica avec 2 encriers, dessous casier en bois, ossature + repose sac en tube acier, 50.-, Tel. +33382262612

■ **Tapis d'activites Chicco**, 1x1m, 15.-, Tel. 691783490

■ **Tapis d'éveil bébé**, rose avec papillon, miroir idéal pour bébé de 3-8 mois, nouv., 5.-, Tel. 691967516

■ **Tapis d'éveil musical Chicco**, 3 en 1, tapis musical + piano + éveil, 15.-, Tel. 691480826

■ **Tire lait**, électrique Avent, 30.-, Tel. 691909291

■ **Tire-lait électr. Philips Avent**, neuf, 100.- à disc., Tel. 691703706

■ **Tire-lait électrique double**, Calypso, acheté le 20/06/2012 (sous garantie), utilisé 1x, 100.-, Tel. 661221180

■ **Tire-lait manuel Avent**, parf. ét., pratiquement pas utilisé, mode d'emploi, biberon, pièces de rechange neuves fournies, 22.-, Tel. +3263218121

■ **Tire-lait manuel Nuk**, exc.ét., avec bib. de 150ml, droitière/gauchère ok, prix neuf 54.-, 16.-, Tel. 621236889

■ **Tire-lait Tigex**, neuf, 12.-, Tel. 691703051

■ **Tire-lait Tommee Tippee**, manuel avec boîte de stérilisation, très bon état, 15.-, Tel. 691464157

■ **Tobogan Feber, station jeux**, à partir de 3 ans, 100.-, Tel. +33649703539 ou 691834836

■ **Trampoline Spring Fun Proline 10"**, diam. 3m, haut. 70cm, pour grands et petits, haute qualité, prix neuf 419.-, p.v., 100.-, Tel. 661963855

■ **Transat**, avec dossier réglable & repose pieds, 10.-, Tel. +33382501565

■ **Transat + porte bébé**, transat 25.- ; porte bébé dorsal pour randonnée 20.- ; arche mobile à fixer s/ transat ou poussette 5.-, ou l'ensemble pour 35.-, Tel. +33382501565

■ **Transat beige**, b.ét., 15.-, Tel. 621263231

■ **Transat bébé**, état impeccable, bleu marine motif oursons, 15.-, Tel. +33619702580

■ **Transat bébé Confort Keyo**, confort, sécurité, se fixe sur le support keyo (vendu à part, comme neuf, nouv. mod., 75.-, Tel. 691781489

■ **Transat multipositions**, + arche de jeux et syst. de vibrations intégrées, exc.ét., 25.-, Tel. 691350011

■ **Treppenschutzgitter Geuther**, 72-100 cm, 30.-, Tel. 691713241

■ **Très beau lit enfant**, en bois massif, couleur blanc écru, 130x65cm, é.t impec., matelas non inclus, 80.-, Tel. 621356159

■ **Tricycle Berchet**, pour enfant max. 5 ans, avec sangle et frein, 15.-, Tel. +3263240015

■ **Tricycle Berchet**, canne parentale équipée d'une sacoche, harnais de sécurité, pliable, 15.-, Tel. 691480826

■ **Tricycle Puky**, lovely pink, av. barre de guidage, très bon état, 58.-, Tel. 661626466

■ **Tricycle Puky**, rouge/jaune avec repose-pieds et extension, ét. neuf, 40.-, Tel. 621247178

■ **Tripp Trapp Stockke**, avec coussin 115.-, manteau fille Jack Wolfskin taille 116 55.-, Tel. 661252225

■ **Trotteur Babidéal**, bleu foncé, pliable et régl. en haut., 20.-, Tel. 621247178

■ **Trotteur Chicco**, tr.b.ét., couleur mixte, 30.-, Tel. 621310927

■ **Trotteur chicco**, jamais utilisé, 20.-, Tel. +32473514013

■ **Trotteur Chicco**, 15.-, Tel. 661200831

■ **Trottinette petits enfants**, rouge/jaune 2 roues arr. et 1 roue av., ét. neuf, 20.-, Tel. 621247178

■ **Trottinette Puki**, jaune, pneus gonflables, freins avant et arrière, tr.b.ét., 60.-, Tel. 691654625

■ **Vélo 3en1 Wishbone**, évolue avec la croissance de l'enfant, à partir de 1 an, 95.-, Tel. 621244158

■ **Vélo enfant**, 2 ans, 35.-, Tel. 621726970

■ **Vélo enfant 12" Pony Bike**, avec roues de sécurité, neuf, 10.-, Tel. 661270169

■ **Vélo enfant Diamond**, 50.-, Tel. 621627807

■ **Vélo garçon**, 5-8 ans, rouge/noir, city bike, tr.b.ét., 75.-, Tel. 661270401

■ **Vêtement bébé fille 0 à 24mois**, pyjamas, grenouillères, pantalons, robes jupes, pulls tee shirts, gigoteuse,bodys, en parf. état de 0.50€ à 8€, Tel. +32498222323

■ **Vêtements garçons 0-12 mois**, bodys, hauts, pantalons, grenouillères, gigoteuses, etc., de 0,50.- à 3.-/pce, prix intér. par lot, b.ét., et tbé, beauc. de marques, Tel. 691703051

■ **Vêtemets fille hiver**, super jolies veste, neuf, 4-5ans, 20.-/pce, Tel. 691791282

■ **Wasserkocher fürs Auto**, neu, noch nie benutzt, 9.-, Tel. 691390251

■ **Wckeltasche Babymoov**, (grau/weiss) guter Zustand, 25.-, Tel. 691656209

■ **Weisses Babybett**, 70.-, Kieffer Babybett u. Wickelkommode mit Regal, 150.-, zusammenklappbarer Buggy, dunkelblau-orange, 20.-, Trip-Trap-Stuhl, rot, 70.-, Tel. 909151

■ **Wickeltasche Allerhand**, schwarz, umwandelbar auch in Rucksack, sehr guter Zustand, 30.-, Tel. 691656209

Recherche/Suche

■ **Ch. matériel de puériculture**, landau, chaise haute etc.., Tel. 691620326

■ **Tintin**, Tim und Struppi, Le journal de Tintin, Tim der Reporter, Tel. 804529

VÊTEMENTS ET ACCESSOIRES
BEKLEIDUNG

HOMMES
HERREN

■ **2 pantalons**, t. 54/56, St Hilaire le Style extensible, ét. neuf, Tel. +33382564346

■ **2 vestes de cuisinier neuves**, blanches, taille 46 + 50, 2 toques, 19.-, Tel. +33684795430 ou +33387632240

■ **3 vestes Hermès**, t.52, long. 3/4, ét. impec., prix sur demande, Tel. 621133433

■ **30 cravates 100% soie**, neuves, stock magasin, 4.-/pce ou 3 pces pour, 10.-, Tel. 691703051

■ **4 vestes**, t. 50/52, 20.-/pce, Tel. +33382564346

■ **6 vestes**, t. 48-60, 15.- à 40.-, Tel. +33382564346

■ **7 vestes**, t. 48/56, ét. neuf, 20.- à 35.-, Tel. +33382564346

■ **7 vestes homme**, t.48 à 60, tr.b.ét., de 15.- à 35.-, Tel. +33382564346

■ **8 costumes made in Italy**, neufs, stock magasin, t. 38, 40, 50, div. coloris, la pce, 70.-, Tel. 691703051

■ **Affaire, manteau Yves St Laurent**, long et droit, 70% laine et 30% cachemire, gris anthracite, t. 52, jamais porté, 200.-, Tel. 691255552

■ **Affaire, pantalon Hugo Boss**, gris clair Hugo Boss, t. 50, long. 103cm, 100% laine vierge, coupe droite avec zip, jamais porté, 50.-, Tel. 691255552

■ **Blazer P. Cardin**, neuf, bleu marine, super 100, T. 52, 75.-, Tel. +33684795430 ou +33387632240

■ **Blazer/veste Men-Givenchy**, noir, 100% pure laine, neuve jms portée, T.48/50, 70.-, Tel. +33684795430 ou +33387632240

■ **Blouson en cuir**, pour homme, cuir brun, t. L american style, 39.-, Tel. 27291162

■ **Blouson Ferrari**, jaune, neuf, t. XL, 2en1, valeur 400.-, 120.-, Tel. +33382848507

■ **Blouson Westbury**, beige, t. 56/58, état neuf, bon prix, Tel. +33382564346

■ **Bottines ABL (Armée belge) 42'**, chaussure très confortable pour marcher par tout les temps, haute-tige, 25.-, Tel. 23651631

■ **Chapeau feutre**, marque Flechet de luxe, made in France, taille 59/60, 10.-, Tel. +33684795430 ou +33387632240

■ **Chaussure Gallus**, p.49, noir, état neuf, jamais portée, semelle amovible, 35.-, Tel. 621257362

■ **Chaussure Jo Ghost nve**, tout cuir, cousu main, Made in Italie, p. 44, superbe qualité, 80.-, Tel. +33652657690

■ **Chaussures 310 nve p.44**, mises 2x, prix neuf 160.-, p.v., 50.-, Tel. +33652657690

■ **Chaussures Converse**, Chuck taylor, hi anarchy, (black/white), p. 42,5, oder p.9, quasi nves, rarement portées, 15.- à disc., Tel. 691911299

■ **Chaussures DC Shoes nve**, p.43, mise 1x, 30.-, Tel. +33652657690

■ **Chaussures de sécurité**, point. 45, ét.n., 30.-, Tel. +33382892029

■ **Chaussures de sécurité**, 3 paires, 35.-, Tel. 691514567

■ **Chaussures Meindl neuves**, chaussures de marche, jamais portées, modèle Zypern, couleur anthracite, taille 8,5, prix neuf 149,95.-, 15.-, Tel. 661651976

■ **Chemise T. Hilfiger en L**, en coton, bleu et blanc, petits carreaux, b.ét., 10.-, Tel. 27291162

■ **Costume**, coul. beige foncé, veste 1 fente 2 boutons T.50 poitrine, pantalon T.44 ceinture, made in France tergal/laine, état quasi neuf, 35.-, Tel. +33684795430 ou +33387632240

■ **Costume de mariage**, veste, chemise blanche, cravate, mouchoir pour pochette, gilet, pantalon, t.38-40, 150.-, Tel. 26784221

■ **Costume Pierre Cardin neuf**, Starflex, droit 3 boutons 2 fentes, coul. gris moyen, veste poitrine T.52 pantalon 45, ach. 495.- (cravate en soie neuve), 195.-, Tel. +33684795430 ou +33387632240

■ **Costumes grdes marques**, ét. neuf, t. 46/48/50/54 + pantalons t. 46/54 + 3 imper. t. 50/52/56 + vestes t. 52 à 56 + chaussures p. 43/44 & quelques chapeaux, t. 55-59, ét. neuf, de 50.- à 80.-, Tel. +33382564346 matin ou soir

■ **Cravattes de marque**, comme Céline PRSGB, Atkinsons, Terylene, Fabio Ferretti, comme neuves, la plupart est en soie, 15.-, Tel. 691645605

■ **Divers vestes**, en cuir brun, gris, noire, Tel. 661164987

■ **Energie jeans - Burney T32 W34**, neuf, 60.-, Tel. 691483709

■ **Harley Davidson boots black**, p.42, 50.-, Tel. 621281580

■ **Harley Davidson gilet cuir**, original HD gilet cuir noir, taille XL, 150.-, Tel. 621281580

■ **Herrenmantel, gefüttert**, Gefütterter Herrenmantel, Marke Bugatti, Gr. 56, innen mit Imitationspelz, aussen aufgerauhtes Leder (2x getragen), neu, 125.-, Tel. 621293776

■ **Imperméable marine**, marque H&M, taille 54 (XL), très peu porté, passé au pressing, 50.-, Tel. 691717133

■ **Imperméable neuf noir**, t.46-48, prix neuf, 210.-, 25.-, Tel. 621213632

■ **Imperméables homme t. 50-52**, ét. neuf, p.n. 175.-, p.v. 80.-, Tel. +33382564346

■ **Jacke Ferrari**, rot, Gr. XL, neuwertig, 80.-, Tel. 621311401

■ **La Martina**, polo, ta

■ **Vêtements hommes**, costumes t. 52, chemises, chaussures point. 43, tr.b.ét., Tel. 470554

■ **Vêtements Moto**, veste denim été noir XL protecteurs, pantalon Jeans noir avec protecteurs taille 56, tr.b.ét., 100.-, Tel. 544572 ou 621236843

■ **Vêtements P. Cardin**, pantalons, chemises, P. Cardin, neufs, T. 39/40, 15.- pce + pantalons peu portés, TBE, 3.- pce + veste cuir noir, T. M, 48.-, Tel. +33684795430 ou +33387632240

■ **Vraie jacket Bomber**, made in USA Tenesse, exc. ét., faite pour l'armée de l'air americaine, 100.-, Tel. 621190277

■ **Zara jeans**, neuf, T 30 slim fit, gris, 15.-, Tel. 691483709

■ **Zara jeans T 31 slim fit blanc**, neuf, 15.-, Tel. 691483709

FEMMES DAMEN

■ **2 bottes + 2 bottines**, p. 39, cuir, nves, petit talon, bonne affaire, 40.-, Tel. 691702203

■ **2 jupes en cuir**, t. 40-42, 15.-/pce, Tel. 691394370

■ **Anorak mixte neuf**, en duvet lavable, reversible, marque Ready, coul. bleue gitane/orange, T.M, 69.-, Tel. +33684795430 ou +33387632240

■ **Beau manteau luxueux**, longue en peau lainée d'agneau, coloris camel, taille L, b.ét., 250.-, Tel. 691717688

■ **Beaux vêt.**, excell. ét., t. 36-40, pantalons t. 34-36, jupes, t. 38, tailleurs t. 38, robes, blouses, pull et vestes t. 38-44, manteaux, Tel. 691394370

■ **Bel ensemble Sarah Pacini**, noir, veste + pantalon, taille 3, 95.-, Tel. 621160870

■ **Belle robe de mariage**, origine France, Tel. 661194825

■ **Bench Jacke**, neuwertig, VB, 40.-, Tel. 661670618

■ **Blaues Designer Partykleid Constanze Matthies**, Gr.: 36, 30.-, Tel. 26378269

■ **Blouson cuir IXS**, magnif., jaune et noir, pour femme t.36, ét. neuf, 220.-, Tel. 26331235 apr. 19h

■ **Blouson Dolce & Gabbana**, noir, t.40, style Perfecto, état neuf, prix neuf: 850.-, p.v., 370.-, Tel. 621501193

■ **Bogner Bluse**, 100 % Seide, schwarz, Gr.: 36, 50.-, Tel. 26378269

■ **Bottines**, ét.n., donc jamais mises, noir, point. 38, talon, prix neuf 99.-, prix de vente, 60.-, Tel. 621315041

■ **Brautkleid weiss**, Gr. 44-46, 200.-, Tel. 691300416

■ **Chaussures de mariée**, p. 40, petit talon, cuir blanc cassé, pumps, tr. jolies, 19.-, Tel. 691702203

■ **Chaussures Femina ouverte**, nves, pour l'été, p.35, avec lacets de mollets, très belle, à voir, 35.-, Tel. +33652657690

■ **Chaussures Nike**, couleur argent avec signe blanc sur le côté, taille 39, état neuf, 20.-, Tel. 316254 ou 691846033

■ **Chaussures Prada rose fushia**, p.39,5 haut. talon 11cm, nves, 110.-, Tel. 691951001

■ **Chaussures talons noires**, magasin Zara, portées 3x, p. 40, 15.-, Tel. 691126558 par SMS

■ **Chemisier et top satin T. 42**, collection Linique, tbé, pour futur maman, pour soirée ou autres, 25.-, Tel. +32474871539

■ **Chemisier velours fin T. 40**, collection Linique, tr.b.ét., pouvant faire surchemise, pour future maman, 1x bordeaux, 1x beige, 1x bleu, la pièce, 6.-, Tel. +32474871539

■ **Collégiennes Cristhelen B.**, nves, p. 36, marrons, jamais portées car problème de taille, BCBG, prix neuf 130.-, p.v., 70.-, Tel. 691717133

■ **Costume dames**, t. 52, noir/gris, Tel. 621428361

■ **Damenjacke Radial**, Gr. XL, Tel. 621242159

■ **Damenjacke von H&M**, neuwertig, 15.-, Tel. 661670618

■ **Damenjacke von Only**, neuwertig, VB, 60.-, Tel. 661670618

■ **Div. vêt.**, 5 chemisiers, 3 jupes d'été, 5 jupes d'hiver, veste en lin, 150.-, Tel. 621133433

■ **Divers vêtements t.36/38**, Top 36 / bas 36-38, de 8.- à 15.- par pces, photos envoyees par email, Tel. 691778077

■ **Doudoune GAP**, couleur écrue, taille M, b.ét., 50.-, Tel. 691969716

■ **Ecko Jacke**, neuwertig, VB, 45.-, Tel. 661670618

■ **Edc by Esprit Jacke**, neuwertig, VB, 25.-, Tel. 661670618

■ **El Naturalista Schuhe**, neu, Halbstiefel, Gr. 36, 7 cm Absatz, blau, 40.-, Tel. 691782890

■ **Ensemble Cocktail 3 pces**, Jupe, haut + écharpe, taille 42, coul. vieux rose, 40.-, Tel. 621288509

■ **Exclusiv Phantasie Gewand**, der irischen Designerin Michele Thierbach, Gr.38, Paris 2012, 2.850.-, Tel. +4915785709173

■ **Fleecejacke von Tom Tailor**, VB, 35.-, Tel. 661670618

■ **Fourrure/Pelzmantel**, vison/Nerz, 3/4 lang, 900.-, Tel. 621496963

■ **Garde-robe dames**, manteaux, robes, vestes Lama, trench etc., t. 40-42 et 50-52, de 10.- à 15.-/pce, Tel. 548552

■ **Gezei**, Gr. 46-48, gudden Zoust., Präis pro Stéck, 5.-, Tel. 691783733

■ **Grd choix de lingerie**, neuve avec étiquettes: 6 soutiens-gorges rembourrés + strings (3 80 D/36 1 85 B38, 1 85 C, 1 95C), 3 ensembles blancs, 1 crème, 1 bleu, 1 orange-pêche, 8.- + 2 ou 7.- l'ensemble,1x 80B dentelle noire, 1x 80C dentelle rouge, 1x 85C dentelle rouge, 2x 90C (blanc cassé et 1x noir), 2x 100 noirs, 10.-/pce pour les dentelles, 19 tangas, 11 XL, 8 XXL, 1.-/pce, 98 strings (36-42), 1.-/pce, bustier translucide motifs léopard, 40A/B Hunkemöller, 15.-, 3 body noir, 1x noir uni, 1x moucheté argenté, porte-jarretelles, pantalon en vinyl, t. 40, coul. bronze, Viventy, 20.-, robe en vinyl lacet devant de haut en bas, ds le dos fermeture éclaire, 50.- (prix min. commerce 110.-), 1 fouet, nombr. autres vêtem. moulants et translucides, possib. de se déplacer, Tel. 691855797 env. Mersch, ne réponds pas au numéros cachés ni aux SMS

■ **Harley Davidson boots black**, taille 38, 50.-, Tel. 621281580

■ **Herbst-Jacken**, Jack Wolfskin, hellblau-grau, Gr. M, 40.-, Street one, grau-Cassis, grau, Icepeak, hellblau, Gr. 40, 15.-, Tel. 691782890

■ **Hochzäitskleed "Miss Kelly"**, wäiss, Gréisst 36-38, 75.-, Tel. 621227788

■ **Hochzeitskleid**, aus Amerika, sehr schön, noch nicht getragen, mit sehr schönen Rosen Stickerrei, Schleier und Kopfschmuck, Gr. 42-44, 150.-, Tel. 26908377

■ **Hochzeitskleid**, VP 1.200.-, Gr. 48-50, crèmefarben, mit Rosen, von Agnes, 1x getragen, Tel. 621785021

■ **Imper 3/4 T.40**, marque Moro + Moro, noir, 20.-, Tel. +33382564346

■ **Imper 3/4 T.44**, gris anthracite, intér. amovible, Tel. +33382564346

■ **Jacke von Vero Moda**, neuwertig, VB, 15.-, Tel. 661670618

■ **Jeans**, taille 44, 5.-, Tel. 691126558

■ **Jeans pull and bear**, numéro 38, neuf, non utilisé, 25.-, Tel. 621397993

■ **Jeanshosen Stretch mit elastischem Bund**, neu, nie getragen, Gr. 48, je, 25.-, Tel. 740428

■ **Jolie chaussures trotteurs**, cuir (blanc nacré) p. 40, fermeture auto-agripante, talon env. 3 cm, semelles anti-choc, neuves, erreur d'achat, 17.-, Tel. +32474871539

■ **Jolie Robe de mariée crème**, t.38/40, Ccrsage et bas de la robe, pet. fleurs roses beau jupon, ét. impec., 299.-, Tel. +32474871539

■ **Jolie sac fait main**, en Italie, nouvel, orig. et sympa, de grande cap., dim. +/- 40x27cm, 30.-, Tel. 621634202

■ **Jupe-veste-blouse**, bleu clair satin, (tr. chic), boutique Felgen, t. 42-44, 70.-, Tel. 621232593

■ **Jupes neuves**, t. 42/44 + bermudas polyester/viscose, noir ou marine, t.38, 5.-/pce, Tel. +33684795430 ou +33387632240

■ **Kostüm René Lézard**, Gr.: 36 mit echten Pelzumrandungen, Khaki-grün, 100.-, Tel. 26378269

■ **Legging spec. vélo et t-shirt**, pour dame, legging noir & orange de marque et t-shirt orange, jamais mis, T.36-38, 50.-, Tel. 26175990 ou 621241570

■ **Long manteau vison**, coul. mahagoni, t.40, ét. impecc., prix sur demande, Tel. 621133433

■ **Lot 7 jeans**, t. 38, Zara, comme neufs, 30.-, Tel. 691702203

■ **Lot de 10 jupes Jeans**, t. 36, courtes + longues, Zara, Promod etc, tr.b.ét., prix pce 5.-, 35.-, Tel. 691702203

■ **Lot de sacs et chaussures**, p. 37, 38, 39, excel. ét., sacs, chaussures et aussi ceintures de différentes marques, 150.- à disc., Tel. 621404822

■ **Lot de vêtements**, homme, femme, enfant, propre et en b.ét., Tel. 691235525

■ **Maloles**, escarpins verts, talons 10cm, jamais porté, série limitée, mod. tr. exclusif, prix neuf 295.-, point. 40, 120.-, Tel. 621160870

■ **Manteau**, coul. orangé, T.44, 20.-, Tel. +33382564346

■ **Manteau**, imitation fourrure brun t. 48, 50.- + 1 manteau pure laine vierge beige, brun col fourrure t. 50, 40.- manteau, noir, laine col fourrure, t. 50, 40.- veste cuir sport avec capuchon, noir t. 48, 50.-, Tel. 691644709

■ **Manteau 3/4**, imitation cuir, gris foncé, T.44, 20.-, Tel. +33382564346

■ **Manteau de fourrure VISON**, taille 42/44, brun, long, nouvelle doublure, tr.b.ét., 1.100.-, Tel. +32474871539

■ **Manteau doudoune Mexx**, t.40, brun, b.ét., bonne affaire, 10.-, Tel. 691702203

■ **Manteau doudoune Zara**, noir, taille S, b.ét., avec tirette + ceinture, 25.-, Tel. 691702203

■ **Manteau Esprit Collection**, t. 36, blanc, comme neuf, 90.-, Tel. 621288051

■ **Manteau fourrure Marmotte**, taille 38/40, long, tons brun, nouvelle doublure, tr.b.ét., 345.-, Tel. +32474871539

■ **Manteau fourrure VISON**, 3/4 taille 44/46, nouvelle doublure, ton brun, tr.b.ét., 900.-, Tel. +32474871539

■ **Manteau long pure laine**, taille 44-46, couleur anthracite, ouvert à l'arrière, 65.-, Tel. 691230772

■ **Manteau printemps Promod**, taille 38, bon état, 30.-, Tel. 691702203

■ **Manteau vison**, taille 44/46, ach. chez fourrure Sybille à Esch, val. 5000.- bon état, affaire à saisir, 700.-, Tel. 621744293

■ **Manteau vison clair**, vison gris/beige, taille 38/40, tr.b.ét., 1.000.-, Tel. 691593019

■ **Mantel aus Wolle mit Kapuze**, Motiv gr. Mickey Maus, 80.-, Tel. 621242159

■ **Markenschuhe/Stiefel**, (Kickers, Wolky...), fast neu, Gr. 36, 10.-, Tel. 691782890

■ **Neuer echter Nerz-Pelzmantel**, Gr. 48, Länge 3/4, 2x getragen, NP 3.000.-, VP 800.-, Tel. 621145858

■ **Only Pullover**, neuwertig, VB, 20.-, Tel. 661670618

■ **Pantacourt**, taille 42, 5.-, Tel. 691126558

■ **Pantalon cuir femme T.38**, pantalon de ville, photo sur dem., exc. état, 42.-, Tel. 691778077

■ **Pantalon cuir noir**, taille 40, modèle droit, doublé intérieur de la taille aux genoux, 2 poches avant, 2 arrières, état impeccable, 80.-, Tel. 691230772

■ **Paul Green Stiefelen**, Gr. 39, schwarz, 65.- an Stiefeletten Gr. 39 50.-, 65.-, Tel. 621288896

■ **Pelzmantel**, rat musqué, 1.100.- à disc., Tel. 621255595

■ **Penderie pliable**, prix neuf: 65.-, p.v., 28.-, Tel. 691787764

■ **Plus. manteau en fourrure**, Tel. +33686112827

■ **Portefeuille Louis Vuitton**, multicolore, ét. neuf, 100.-, Tel. 691982237

■ **Portefeuille Louis Vuitton**, orig. Louis Vuitton, cuir noir épi, 150.-, Tel. 691171300

■ **Pullover de Lola&Liza**, taille M, utilisé 1x, 5.-, Tel. 691126558

■ **Reitstiefel**, schwarz, Leder, Gr. 37, 10.-, Tel. 621193041

■ **Reitstiefel**, schwarz, Leder Gr. 38, 10.-, Tel. 621193041

■ **Robe de mariage**, tr. belle, tte neuve, 450.- à disc., Tel. 621180803

■ **Robe de mariage**, Marque Sincerity+ (4530), jamais portée, pas de retouche. A-ligne, appliques perlées, dos corset, couleur ivoire, t. 22, 900.-, Tel. 661732295

■ **Robe de mariage élégante**, portée 1xs, nettoyée professionnellement, couleur ivoire, exc.ét., très agréable à porter, t. 38, bonnet 75B-C, essai à Kehlen, 350.-, Tel. 661290384

■ **Robe de mariée**, ivoire perlée, manches brodées dentelle, petite traîne, 38/40, jupon gratuit, pn 1500.-, 500.-, Tel. 691454011

■ **Robe de mariée**, t.44-46, haut. 1,60m, 250.-, Tel. 950848

■ **Robe de mariée**, satin, manches et décolleté brodés, paillettes et perles blanches traîne brodée, p.n. 2.400.-, 680.- à disc., Tel. 621317101

■ **Robe de mariée**, (s, 34) de Justin Alexander avec voile long et diadème, 450.-, Tel. 661792545

■ **Robe de mariée**, t. 40, 100.- à disc., Tel. 23630364

■ **Robe de mariée "San Patrick"**, taille 36, poitrine 75B, 162cm, talon 9 cm, prix neuf 1.450.-, avec jupon, forme: A-line, cordons croisés, perles, à essayer, 400.-, Tel. 691142057

■ **Robe de mariée à 2 pièces**, S 34, avec corset et jupe longue en coul. crème, 250.-, Tel. 661792545

■ **Robe de mariée Linea Rafaelli**, splendide robe de mariée Linea Rafaelli avec boléro, en bois de rose, 800.-, Tel. 691129611

■ **Robe mariée jamais portée**, neuve, Bochet création mod. Hibiscus, t. 38-40 avec jupon, couvre épaule et chaussures, 700.-, Tel. +33667083086

■ **Sac à dos Louis Vitton Montsouris**, orig. en parf. état, photos poss., 200.- à disc., Tel. 621402842

■ **Sac à dos noir**, pour femmes, photos dispo. sur dem., 20.- à disc., Tel. 621315041

■ **Sac à main orig. Burberry**, bleu carré, tissu cuir, comme neuf, 70.-, Tel. 691803421

■ **Sac fait main**, Joli sac, fait main en Italie, nouvel, original et sympa, de grande capacité. Bon comme le cadeau. Dimen. +- 40 x 27 cm, 30.-, Tel. 621634202

■ **Sac Louis Vuitton Bosphore Mes**, super ét., facture orig., 550.-, Tel. 621325656

■ **Sac Louis Vuitton Speedy 30**, toile Monogram, coul. fusain (foncé) avec serrure + 3 clés, orig., abîmé, prix neuf 825.-, prix de vente, 230.-, Tel. 691702203

■ **Schwangerschaftskleidung**, Hosen, T-Shirts, Röcke, Kleider, Winterjacke usw., Gr. 38-44, viele Marken, Tel. 621775132

■ **Speedo Badelatschen**, Gr. 38, 5.-, Tel. 621743117

■ **Stock habits cuir et chaussures**, collection 2011, neuve, fin de commerce, 2.500.- à disc., Tel. 621321067 ou 621792129

■ **Tailleur**, T. 44, TBE, 20.- pce + 4 pulls TBE, T.44, diff. coloris, 10.- pce, Tel. +33382564346

■ **Toque en vison**, 55.-, Tel. +33684795430 ou +33387632240

■ **Toutes sortes de chaussures**, pour femmes, p. 39, b.ét., cuir, comme nves, à partir de 5.-/pce, sinon achat par lot, 5.-, Tel. 691702203

■ **Tr. beau manteau doudoune IKKS**, t. 38/40 modèle évasé, ét. impecc., p.n. 350.-, p.v., 20.-, Tel. 691781489

■ **Veste cuir**, mouton retourné, T. 46/48, Tel. +33382564346

■ **Veste cuir**, excellent état noir-beige, 35.-, Tel. 621232593

■ **Veste cuir**, état neuf, noir, t.40/42, 70.-, Tel. 621529919

■ **Veste cuir noir**, tr. belle, t. 38/40, col arrondi, Inextenso, jamais portée, 25.-, Tel. 691781489

■ **Veste cuir rouge Redskins**, t. L, photo par mail sur demande, 199.-, Tel. 621281580

■ **Veste longue Mouton Doré**, 3/4, t.42/44, tr. peu portée, état impecc., achetée ds magasin fourrure, 200.-, Tel. +32476457354

■ **Veste moto cuir Alpinestar**, t.44, noir/blanc/bleu, comme neuve, portée 2x, 50.-, Tel. +33631151694 ou 691801188

■ **Veste Renard**, superbe, portée 2x, tr.b.ét., à voir, 250.-, Tel. +33678295261

■ **Vêt. dames**, t. 38-40, plus. vestes de marque, manteau 3/4, costume jeans, anadienne, manteaux, jupes et robes de cérémonie, ensemble en lin, ensemble en soie, chaussures de marques 37, 37,5, sacs à main, div. marques: Longchamps, Kenzo, Louis V. DCM, Prada etc., foulards Hermès, Tel. 661400831

■ **Vêt. femmes**, tr.b.ét., div. tailles du 36-46, prix à disc., Tel. 621786653

■ **Vêt. taille S/M, 36-38**, marques (Replay, G-Star, Firtrap, Miss Sixty, Killah, Zara, H&M etc.), 5-20.-, Tel. 621766667

■ **Vêtement femme enceinte**, pantalons, T-shirts, pantacourt, robe, etc, t.36-38, portés 1 grossesse, prix sur demande, Tel. 621248632

■ **Vêtements**, 1 mant. vis. bl. + gill. cu. br. cl. + 5 vest. + pulls + t-shirts + 10 pant. t. 38-40, 9 prs chaus. + 3 prs bott. p. 39, tr.b.ét., 550.-, Tel. 621724563

■ **Vêtements**, tr.b.ét., bonnes marques, Escada, Max Mara, Cerruti, t. 36, Tel. 470554

■ **Vêtements de grossesse**, été et hiver, taille 42 (M/L) à 30% du prix d'achat, Tel. 621652111

■ **Vêtements de marques**, t. 36-38 pantalon, tailleurs jupe ou pantalon, ensemble, prix entre 15.- et 25.-, Tel. 621189059 apr. 19 hrs

■ **Vêtements été femme**, t. 44/46, T-Shirts, jupes, robes, pantalons, blouses, 2 pièces, vestes + pantoufles de maison, la caisse 50.- ou 5.-/pce, Tel. 691644709

■ **Vêtements grossesse**, tbé, prix par pièce entre 5€ et 10€, Tel. 621189059 ap. 19 hrs

■ **Vêtements tout neuf**, 2011/2012 pour jeunes dames/filles, marques Zara, H&M, Benetton, Mosquito, taille S/M, bcp de choix, 10.-, Tel. 621231740

Recherche/Suche

■ **Ch. vêtements dames t. 38-42**, des années 1930-1950, pour une prés. privée, Tel. 621223120

■ **S. Hosen**, in XXL, Tel. 691771939

■ **S. Hosen**, Pullover, Gr. XXL, Tel. 691771939

■ **S. lange Hose**, sollte nicht zu weit sein, Tel. 691771939

■ **S. T-shirts**, 2x XL, Tel. 691771939

■ **Suche dringend Schlafmantel u. Nachthemden**, Gr. 2XXL, günstig od. gratis, Tel. 691771939

■ **Suche gratis Kleider**, Jacken und Ledersachen, Gr. 42/44, Tel. 621667670

■ **Suche Schlupfhosen (mit Gummibund)**, Gr. XXL, sehr günstig od. gratis, Tel. 691771939

ENFANTS KINDER

■ **2 ärmellose Daunenwesten**, Gr. 152 + 164, dunkelblau + hellgrau, 1A Zustand, 8.-/St., 8.-, Tel. 621293776

■ **2 sièges voiture avec réhausseurs**, 2 sièges avec réhausseurs, tr. b.ét., px neuf 120€, couleur vert clair, 60.-, Tel. 621422370

■ **Anorak doudoune fuschia 5 ans Providence**, t.b.ét., 11.-, Tel. +32474871539

■ **Chaussures cuir noir p.37**, garcon marque New Lander, p. n. 50.- mise une fois, 17.-, Tel. +32474871539

■ **Chaussures Nike**, couleur argent avec signe blanc sur côté, p. 39, ét. neuf, 20.-, Tel. 316254 ou 691846033

■ **Combinaison bébé**, taille 9-12 mois, 8.-, Tel. 621671620

■ **Combinaison de surf**, neuve, t. M, noir et rouge, manches courtes et pantalon jusqu'au genoux, 20.-, Tel. 621404822

■ **Combinaison pilote IKKS**, magnifique, chaude pour hiver/printemps, bleu marine 9 mois, jamais portée, pieds amov., 20.-, Tel. 691781489

■ **Costume 3 ans neuf**, jamais porté, avec étiquette, beige, avec veste pantalon, gilet, chemise et cravate, 25.-, Tel. +33667083086

■ **Costume pour jeune homme**, t. 128, veston, cravate, palton (gris), pantalon et chemise (noir), photo sur demande, le tt, 80.-, Tel. 621634163

■ **Ensemble pantalon Garcia Jeans**, noir, tr. peu porté, pantalon t. 170, veste t. 164, 40.-, Tel. 503276 ou 621292262

■ **Gilet fille en laine**, Pierre Cardin, t. 4 ans, jamais porté, 5.-, Tel. 621671620

■ **Habits fille 5/6 ans**, lot vêt. été et hiver pour fille, tr.b.ét., quelques marques (Desigual, Benetton, Esprit, Eager), 50.-, Tel. 621546067

■ **Ikks caban bébé**, manteau porté 1x , 15.-, Tel. 691781489

■ **Jolie doudoune rouge taille 5**, Marque Tim Pouce sur le dos, tbé, 11.-, Tel. +32474871539

■ **Judo Kostüm**, Gr. 160 (9 Joer), 25.-, Tel. 621760706

■ **Kiste mit Mädchenkleidung Gr. 116/122**, für den Sommer, sehr guter Zust., Tel. 621267721

■ **Langarm-Mädchenshirts**, Esprit und H&M 3 St., 11 Jahre, 15.-, Tel. 691810574

■ **Lot de 18 paires de chaussures**, filles, tr.b.ét., p. 25 à 35, 40.-/le lot, 1 lot de 18 p. de basket filles, tr.b.ét., p. 25 à 35, 30.-, Tel. +33382564346

■ **Noukies chaussons**, neuves (avec étiquette d'origine), chaussons Pinto longueur 10 cm, 5.-, Tel. 661714144

■ **Petit anorak bébé**, taille 68 cm, jamais porté, 5.-, Tel. 621671620

■ **Petite veste bébé**, t. 1 mois, 5.-, Tel. 621671620

■ **Petite veste bébé**, t. 1 mois, 3.-, Tel. 621671620

■ **Pour filles 10 ans, de marque**, pantalon en coton, 2 jupes 10 ans mélange coton, 1 T-shirt 8/10 ans coton, articles nouv., 40.-, Tel. 27291162

■ **Pour filles de 10 ans vêt. de marque**, pantalons et pullovers, hiver/automne, neufs avec son étiquette, par pièce, sur l'ensemble, 11.- à disc., Tel. 27291162

■ **Pull, polo, garçon 6, 8, 10ans**, dif. articles de marque, neufs avec étiquette, b. qualité, par pce, 7.-, Tel. 27291162

■ **Regenjacke K-Way 2000**, Gr. 152, blau, wasserdicht und atmungsaktiv, Innentasche als Gürtelpacktasche, 10.-, Tel. 621743117

■ **Robe communion**, robe 3 pces + accessoires (gants, sac, voile), 280.-, Tel. 691150166

■ **Robe communion**, robe 3 pces, jupe voile, top en dentelle, veste satin, jamais utilisée, 150.-, Tel. 691150166

■ **Robe de communion**, t. 134, Jean d'Artès (robe + manteau), 75.-, Tel. 621293776

■ **Sac pyjama Noukies**, neuf avec étiquette d'origine, sac pyjama Pinto 48 cm, 15.-, Tel. 661714144

■ **Tenue d'escrîme compl.**, quasi neuve, peu servi, âge 15 ans, fleuret et gant pour droitier, 290.-, Tel. +33614741472

■ **Veste**, nouvelle, pour fille de 2 à 3 ans, 35.-, Tel. 691560023

■ **Vêt. 0-3 mois garçon**, body, t-shirt, pull, chemise, manteau, blouson, gigoteuse/turbulette, etc, tr.b.ét., à partir de 0,50.-, Tel. 621410910

■ **Vêt. fille jusqu'à 18 mois**, de naissance à 18 mois, vêt. dont marques, petits prix, gigoteuses, robes, ensemble, bodys, pantalon, T-shirt, 1.-, Tel. 621424305

■ **Vêt. garçon**, diff. tailles, 128, 140, 158cm, prix à disc. selon achat pièces, Tel. 27291162

Vêt. rugby, enfant de +/- 12 à15 ans, chaussures et chaussettes p. 41, T-shirt protection M, casque protection, prix neuf 200.-, 120.-, **Tel. 621242577**

■ **Vêtem. garçon**, tr.b.ét., t.14 ans, Tel. 621248459 apr. 18h

■ **Vêtements 0-4mois**, pour la période à partir du mois d'octobre, 50€ le carton ±20pc, 4 cartons, 50.-, Tel. 621260529

■ **Vêtements 2-8 ans**, état neuf + chaussures point. 21/26/27, état neuf, Tel. +33382564346 matin ou soir

■ **Vêtements enfants de 1 à 6 ans**, en exc. état, ttes sortes de vêtements et access., jouets, livres, etc., Tel. 621312561

■ **Vêtements fille**, 6 mois (robes) + robes, shorts, t-shirts etc, 2 à 3 ans, marques Mexx, Compag. des Petits, etc 2.-, 3.-, 4.-, Tel. 621232593

■ **Vêtements filles 0 à 18 mois**, vetements en parfait état, de naissance à 18 mois, à acheter séparés ou en caisse, prix à définir suivant nombre de pièces, Tel. +32498222323

■ **Vêtements garçon 0-6 mois**, body, t-shirt, pull, chemise, manteau, blouson, gigoteuse/turbulette, etc, tr.b.ét., à partir de 0.50€, Tel. 621410910

■ **Vêtements garçon 10-11 ans**, tr.b.ét., Tel. 691270799

■ **Vêtements Guides & Scouts**, chemise verte XS/14 ans (20.-), foulard WiWei (4.-), noeud de foulard (2.-), ceinture 80cm (15.-), veste verte 12-14 ans (12.-), 53.-, Tel. 23621617

ACCESSOIRES MODEZUBEHÖR

■ **2 casquettes**, Red Bull New Era, 7 1/2 + 7 3/8, la pce, 35.-, Tel. 691541230

■ **2 Louis Vuitton Taschen orig.**, Neuzust., mit Schutztasche, Tel. 621255595 apr. 11h

■ **20 paires de chaussures**, pr enfant point. 25 à 35, état neuf, de 3.- à 5.- pce, Tel. +33382564346

■ **3 sacs de voyage**, état neuf, noir avec roulettes, 1 grand, 1 moyen, 1 petit, 100.-, Tel. 621260529

■ **5 paires de bottes en cuir**, neuves, hauteur mi-mollet, genou, p.39 et 40, 25.-/paire, 2 paires d'escarpins en cuir, tr.b.ét. presque neufs, p.39 et 40, 5-/paire, ne répond pas aux n°s cachés ni aux messages, Tel. 691855797 possib. de se déplacer, ne réponds pas au numéros cachés ni aux SMS

■ **7 écharpes dble en soie**, la pce, 30.-, Tel. 661305591 ou 621643924

■ **8 petits sacs à main**, la pce, 2.-, Tel. 691703051

■ **Basket**, 19 paires, point. 21 au 32, de 1.- à 2.- pce, Tel. +33382564346

■ **Bottes caoutchouc**, p. 30, 32/33, 28/29, la paire, 3.-, Tel. +32474871539

■ **Bottes cuir brun Diesel**, magnifique, p. 40, ét. irréprochable, stylées, petit talon, p.n. 490.-, 30.-, Tel. 691781489

■ **Bottes homme Buffalo (Country)**, neuves jam. portées, p.41, 180.-, Tel. 661160562

■ **Brillenmontur**, von Calvin Klein, neuwertig u. kaum bis nie getragen, benötigt lediglich Gläser in Ihrer Stärke, 65.-, Tel. 661250597

■ **Ceinture Mont Blanc**, homme en cuir veau noir (façon alligator) avec boucle ardillon rectangulaire gravée du nom et logo, 150.-, Tel. 621556892

■ **Chaussure homme en daim**, neuves, p.44, prix neuf 140.-, 70.-, Tel. 26551513

■ **Chaussures 39**, Mellow Yellow, daim gris bleu, neuves, boîte origine, p. 39, 30.-, Tel. 621253580

■ **Chaussures de qualité dames**, p. 37-38, diff. coul., grdes marques en cuir, 20 paires, Peter Kaiser, Dorndorff, Minon, Gabor, Ara, Silene, Rohde, bottes hiver en cuir p. 37-38, plus. paires, de 5.- à 15.-/paire, plus. sacs à main cuir différ., 5.- à 15.-/pce, Tel. 548552

■ **Chaussures femme neuves**, en cuir point. 37/38, 12 € photo sur dem. par email + 1 paire de Nike neuve point. 37, 18 €, Tel. 691677577 ou sms

■ **Chaussures femmes**, neuves, en cuir, pointure 37/38, 12.-, + paire de nike neuve, 18.-, photo sur demande par mail, Tel. 691677577 ou SMS

■ **Chaussures Robert Clergerie**, escarpins noir, p. 40 + 1 paire p. 41, 49.-, Tel. 621775240

■ **Coccinelle**, sac à main, jamais utilisé, vert, 70.-, Tel. 621288051

■ **Converse All Stars**, modèle bas, comme neuves, taille 39.5, motif gris et noir à losange et coeurs, 20.-, Tel. 316254 ou 691846033

■ **Coussin à cellules Askle Santé**, pneumatiques téléscopiques réglables, housse + poire de gonflage 44x43x7 cm neuf, jamais servi, cse dble emploi, 200.-, Tel. +32474871539

■ **Diadème**, tr. belle pièce pour mariage, faire offre, Tel. 621378465

■ **Foulard carré soie plissé Hermès**, avec boîte, tbé, prix sur demande, Tel. 621133433

■ **Jibbitz pour Crocs**, jamais utilisés, divers modèles 1.50.-/pce, 19 modèles différ. dont 2 en double, Tel. 691130974

■ **Lacoste sac à main**, bleu, état neuf, poss. d'acheter le porte-monnaie assorti, 80.-, Tel. 621284438

■ **Lancel**, sac à main mauve et un sac à dos marron, b.ét., 100.-, Tel. 621218846

■ **Latéral stepper**, + extenseurs pour le haut du corp, avec mode d'emploi, 90.-, Tel. +32474871539

■ **Lot de sacs à main**, tr.b.ét., différ. modèles, en lot ou à la pièce, Tel. +33382242006

■ **Louis Vuitton Alma PM**, sac authentique, b.ét., avec dustbag et cadenas, achat en '11, prix neuf 850.-, 600.-, Tel. 691138483

■ **Louis Vuitton Montsouris**, sac à dos, facture orig., 300.-, Tel. 621288051

■ **LUNETTES DE SOLEIL DE MARQUE**, JE VENDS DIFFÉRENTES SOLAIRES DE MARQUE LUNETTES DE SOLEIL AVEC ÉTUI. 15€-45€ SELON LE MODÈLE., Tel. 621775240

■ **Lunettes de soleil Gucci**, entièrement noire, 130.-, Tel. 691626730

■ **Lunettes soleil Chanel**, pour femmes, verres foncées, symbole Chanel avec brillants sur les 2 verres, bon état, px neuf 300€, 140.-, Tel. 691702203

■ **Maloles**, escarpins blanc/bleu, très exclusif, jamais portées, talons 10cm, prix neuf 275.-, p. 40, 95.-, Tel. 621160870

■ **Monture de lunettes dame**, neuves, Cazal, prix neuf 300.-, 60.-, Tel. 26551513

■ **Oakley lunette de soleil**, noir, typ Matrix, tr.b.ét. avec boîte, 90.-, Tel. 691860213

■ **Oakley lunettes de soleil mod. Minute**, tr.b.ét., 80.- à disc., Tel. 661114356

■ **Paire bottes noires**, cuir, p. 38/39, neuves, 30.-, Tel. +33382242006

■ **Porte-monnaie Lacoste**, beige, ét. neuf, 45.-, Tel. 621284438

■ **Porte-vélo Thule**, porteur toit 1-3 vélos, 80.-, Tel. 691466681

■ **Reisekoffer Samsonite**, 80.-, Tel. 661400831

■ **Sac 48h Napapijri bleu marine**, avec lannière, b.ét., idéal pour week-end, 90.-, Tel. 621556892

■ **Sac à dos à roulettes Kipling**, prix neuf 170.-, bleu marine, poche principale et plus. poches zippées, s'utilise à dos ou à roulettes, jamais util., 100.-, Tel. 661872145

■ **Sac à dos de randonneur**, gris, grand modèle, 20.-, Tel. 621767380

■ **Sac à main Ed Hardy noir**, tissu, taille moyenne, comme neuf, orig., 15.-, Tel. 691702203

■ **Sac à main Lancaster**, beige/brun, ét. neuf, 50.-, Tel. 621284438

■ **Sac à main Lancaster jaune**, petit sac à main jaune et blanc, 19.- à disc., Tel. 691703882

■ **Sac Cartier édition Happy Birthday**, ét. neuf, avec portefeuille, prix sur demande, Tel. 621133433

■ **Sac Coveri pour homme**, bleu, déjà utilisé en b.ét., 40.-, Tel. 691544993 ap. 19h

■ **Sac en cuir Longchamp**, noir, mod. 4x4, ét. neuf, 200.-, Tel. 621284438

■ **Sac et clubs de golf**, demi série femme, sac, lot de balles, une paire de gants, 100.-, Tel. 691443033

■ **Sac école Invicta + trousse**, assortie, en bon état, 70.-, Tel. 691280476

■ **Sac Guess**, beige, grand, élégant, quasi neuf, prix neuf 190.-, 65.- à disc., Tel. 621360008

■ **Sac LV Speedy multicolore**, 1.500.-, Tel. 661400831

■ **Sac style Birkin imprimé Journal**, 100.-, Tel. 621133433

■ **Sachet plein de chaussures**, sandales, savattes etc., p. 41, très peu ou pas portées, 50.- le tout ou 10.-/paire, 50.-, Tel. 691644709

■ **Sacs à main Aignier**, Longchamps, Lancel, etc. 20.-, sac à main Gucci MCM 120.-, Sac à main Louis Vuitton Recital 250.-, Tel. 661400831

■ **Schung Converse All Stars**, am bloen mat bessen Muster dran, Gr. 41, 1 mol gedroen, also nach ganz néi, 30.-, Tel. 661880904

■ **Suite cessation d'activité**, plusieurs lots d'access. mode, portefeuilles fantaisie, bijoux fantaisie, Tel. +33387777402 ou +33686904228

■ **Toque choplin**, , taille. 7,5 (61 cm), couleur bleu foncé, comme neuve, 50.-, Tel. 691803421

■ **Tout de Michael Jackson**, drapeaux, jogging t.150, chemise blanche, T-shirts, posters photos, etc., prix selon achat à disc., 200.-, Tel. 27291162

■ **Valise de voyage (trolly)**, 73cm, ét. neuf, 30.-, Tel. +3263223264

■ **Valise Samsonite Carat**, 65x55x23cm, b.ét., 75.-/pce, 75.-, Tel. 26296828

■ **Valise Top Pack**, peu util., 20.-, Tel. 593571 ou 621428938

■ **Veste de la marque BMW**, Streetguard, taille 38/40, veste Dame jaune/grise, état neuf, 150.-, Tel. 888223

■ **Veste marque BMW**, Savanna taille 2XL, rouge/grise , 100.-, Tel. 888223

■ **Vêtements moto Vanucci H/F**, vêtement textile moto homme(T52), femme (T38), veste et pantalon, membrane hiver et imperméable sympathex, très bon état, 500.-,

■ **Jaeger-Lecoultre reverso dames**, or/acier, bracelet autruche, réf: 21OOO98, jamais portée, garantie + boîte d'origine, 4.100.-, Tel. 621404739

■ **Jaeger-LeCoultre Reverso Squadra Hoemtime**, Hometime, inkl. Box und Papiere, sehr guter Zustand, 4.100.-, Tel. 691575612

Kaafe Al Gold, Schmuck
bezuele cash
Tel. 621714170 7/7

■ **Lacroix, Favre-Leuba, Pequignet**, montres dame plus autres, 20-150.-, 150.- à disc., Tel. 621637772

■ **Lot de 12 piercings**, comme neufs, 30.-, Tel. 691702203

■ **Lot de 3 montres Time**, blanc, noir, turquoise, avec dateur, bracelet silicone, ou 10.-/pce ou le lot, 25.-, Tel. 691644709

■ **Montre Corticima**, avec mouvement mécanique, avec ou sans date, 125.-, Tel. 691421510

■ **Montre dame Fossil**, 2 times, 100.-, Tel. 661400831

■ **Montre dame Frey Wille**, 3 ans, neuve, 250.-, Tel. 621255595

■ **Montre dame orig. Art Jeco**, platin + diamants, 1.700.-, Tel. 621160017

■ **Montre dame Raymond Weyl**, en or, et bande bleu foncé croco, jam. mise avec certif., 350.-, Tel. 26175990

■ **Montre de plongée Citizen Aqualand**, titane, batterie neuve, bracelet neuf, 200.-, montre outdoor Timex Expedition 75.-, montre cousteau automatique 75.- ou le lot des 3, 250.-, Tel. 621543535

■ **Montre de poche**, neuve, encore avec stickers, 255.-, Tel. 691421510

■ **Montre Emile Péquignet**, ronde, dorée, bracelet en cuir brun, b.ét., 80.-, Tel. 503276

■ **Montre femme Camel Active**, A628.6152E.LBPA, neuve, avec boîte, prix neuf 159.-, cse pas d'utilité, 99.-, Tel. 621469333

■ **Montre femme Cerruti 1881**, avec boîte, sans garantie, sans mode d'emploi, 45.- à disc., Tel. 691703882

■ **Montre femme hello kitty water**, tb état, bracelet et montre de couleur blanche contour de pierres, 10.-, Tel. 621402475 ou +32495655710

■ **Montre Guess**, verre zaphire et complèt. en céramique, tr.bét., boîte orig. et certif., mise 2x, 450.- à disc., Tel. 621366405

■ **Montre Guess pour femmes**, Grosse montre de forme rectangulaire, gros bracelet cuir rose. Neuve. Pile à remplacer, 50.-, Tel. 691230772

■ **Montre Hello Kitty fille/femme**, tr. jolie, bracelet cuir rose et pierres roses et blanches sur contour cadran, possible envoi par poste +1.-, 10.-, Tel. 621402475

■ **Montre homme**, bracelet en métal, ét. neuf, 80.-, Tel. 661567954

■ **Montre homme " acheron Constantin" autom.**, cal. K1120, tte en or 18ct, aussi bracelet d'orig. 36 Jemels, 50 hres réserve, ét. impec., avec boîte, 7.000.-, Tel. 621408525

■ **Montre homme Breitling Bentley**, réplique, mouvement automatique, bracelet cuir avec boucle déployante, 690.-, Tel. 691483709

■ **Montre homme métal noir/rouge**, bracelet métal noir, fond rouge, sportive et élégante, 24h/date/jour, ét. neuf, achat 06.08.12, prix à disc., Tel. 661567954

Montre homme modèle sport, 45mm de diam., montre analogue éq. d'un compas, 40.-, Tel. 621502193

■ **Montre homme noir/rouge**, bracelet cuir noir, fond rouge, chic et élégante, Königswerk, ét. neuf, août 2012, 45.-, Tel. 661567954

■ **Montre homme Richtenburg R10500 Newport**, bracelet en cuir, neuf (jamais servis), 1.490.- sur internet, échange contre objectif Canon 24-105mm L IS (neuf)poss., 1.050.-, Tel. 621657337

■ **Montre Marlboro**, 0,52x0,52, b.ét., 50.-, Tel. 26296828

■ **Montre Mexx**, jam. portée, prix neuf 100.-, p.v., 25.- à disc., Tel. 691911299

■ **Montre Pequignet Homme**, magnif. montre, noire, chiffres oranges, bracelet mét. et silicone, jamais portée avec boîte, neuf, 700.-, Tel. +32499623898

■ **Montre Pequignet serie limitée**, bicolor acier, saphir glass, chrono, boîte et papier, micro rayure, b. ét., prix neuf 2.600.-, 650.-, Tel. 621493183

■ **Montre Rodania dame**, dorée, bracelet doré + boîte de rangem., ét. impec., 35.-, Tel. 621292262

■ **Montre sport Gordini**, tr. belle montre Renault Sport, bleu, ét. neuf, 120.-, Tel. 26331235 ou 621145117 après 19h00

■ **Montre Swatch Folon n°3 Gz 108 Le Temps rare**, '1987 collection summer, neuve, jam. portée, dans sa boîte, 250.- à disc., Tel. 691621295

■ **Montre Zenith en or pour dames**, vieille montre, 100.-, Tel. 621166361

■ **Montre-Ferrari-Cartier**, Chronographe très rare de l'année 1990, peu porté dans un état quasi neuf avec certificat et boîte orig., 1.450.-, Tel. 621497060

■ **Montres dame**, état neuf, 1x utilisé, DG, Pacco Rabanne, Guess, div. prix, 160.-, Tel. 26175990 ou 621241570

■ **Montres dames Esprit**, 4 pcs, 200.-, Tel. 691338749

■ **Montres en argent**, tr.b.ét., comme nves, à partir de 20.-, 20.-, Tel. 691702203

■ **Perles pour bijoux**, boîte des perles et autres access., 25.-, Tel. 621754172

■ **Pierres semi-précieuses**, 15 pces, prix à disc., Tel. 621255595

■ **Poignard (Djamba) en argent**, arme de collection mais aussi décorative, courbé yéménite ayant appartenu à chef de clan rég. Saad'a (Nord Yemen), pommeau corne, lame acier poli tr.b.ét., fourreau recouvert d'argent massif ciselé, arme exception., 999.-, Tel. 27395356

■ **Suprbe boîte à cigares**, tr. belle av. 20 cigares tous frais venus directement de Cuba , 650.-, Tel. 621733274

■ **Ulysse Nardin 1846 Steel Watch**, Chronograph Suisse, avec 2 bracelets (acier + cuir), étanche 200m, réserve, seconde, date, tous papiers + boîte, ét.parf., 4.000.-, Tel. 430024721

■ **Verdienstuhr 1944**, aus Silber, defekt, Preis nach VB, Tel. 691337788

Recherche/Suche

■ **Achat or cash**, **Tel. 691951001**

Achète au meilleur prix
or, bijoux 18 carat, 25.-/gr.
Tel. 621770747 7j/7

Achète au plus haut prix, or, vieux bijoux, argenterie, 7j/7, Tel. +33668767400

Achète cash au plus haut prix, or, vieux bijoux, montres, monnaies, même en mauvais état, discr. ass., 28.-/gr., 7j/7, Tel. 621770747

Achète très cher, or, vieux bijoux, même cassé, Tel. +32493900334

■ **Ch. Rolex Sea-Dweller, Gmt**, Submariner avec boîte et papiers, Tel. 621887929

■ **Kaufe Ihr Altgold**, Schmuck u. Goldmünzen, komme zu Ihnen nach Hause, Tel. 691482564

■ **S. alte Armbanduhren**, auch defekt, Tel. 691645207

■ **S. altes Silberbesteck**, Tel. 26482564

■ **Sammler sucht**, alte goldene Jubiläumsuhren, Omega, Iwc sowie auch alle anderen Marken zahle fair und cash., Tel. 691482564

■ **Suche goldene Verdienstuhren**, z.B. von der Arbed jedoch nehme auch Uhren von anderen Betrieben, Tel. 691482564

■ **Suche Goldschmuck**, u. Silberbesteck gegen Bezahlung, Tel. +491776815058

INFORMATIQUE COMPUTER

PC IBM

■ **3 PC**, AMD Athlon 64 3000+ 2Ghz 512 Mo Ram HDD 80 Go Windows XP Pro SP2 Intel celeron 1.7 Ghz 512 Mo Ram HDD 880 Go Windows XP Famillial SP3 AMD Athlon 1600 + 1.4 Ghz 768 Mo Ram HDD 40 Go Windows XP Pro SP2 1 écran 19" tube cathodique 50.-, idéal pour bureautique et internet 100.- pce, 100.-, Tel. +33382597654

■ **6710b Notebook**, fr., ger., engl., RJ459AV T7250 C2D 2 GHz 4GB RAM 120GB HDD 15,4", display Swiss + Multilanguage W7 CDs + Docking Station + mouse + saccoche, 315.-, Tel. 621487436

■ **Acer Aspire 7738 Series**, laptop couleur bleu foncé, tr.b.ét., Wireless lan Bluetooth Tuba cinebass subwoofer blueray Dvd, 365.-, Tel. 621220691

■ **Acer Aspire one**, 8.9" avec un lect./grav. CD Samsung, tr.b.ét., presque jamais utilisé, 150.-, Tel. 691236067

■ **Acer Iconia A100**, tablette tactile 7" bon état gén., garantie jusque 12/2013, 200.-, Tel. 621389574

■ **Alter Bildschirm**, altes Mod., 5.-, Tel. 621460321

■ **AMD Athlon**, 1.67 Ghz, 1GRam, 58 Go HDD, tour de petite taille, tourne en seven fr, écran 15", clavier + souris sous garantie, 90.-, Tel. 621404822

■ **Archos 9, Win 7, tablette**, Netbook, édition Starter, écran LED tactile 8,9", caméra avant HD, h.-p. stéréo, antenne LAN32 Go, disque dur SSD, 190.-, Tel. 621299396

■ **ASRock P4i65GV Intel 865GV**, Mainboard mit Grafikanschlüssen, im Originalkarton ungeöffnet, älteres Modell von 2004/2006, gut für Bastler: Ersatzteile, 15.-, Tel. 661727343

■ **Asus Eee PC éd. lim. Seashell**, Windows 7 starter, batt. 10h, clavier Qwertz, logiciels Word, Excel, Powerpoint, Outlook, coul. violet, parf.ét., 275.-, Tel. 621619725

■ **Asus G53SX Republic Of Gamers**, Intel 2 Core i5-2430M 3Ghz, ModeTurbo, DDR3 12Go, graph.: Nvidia GeForce GTX 560M 2Go, DD750GB, 15.6HD, Win7, 3mois, etc, 1.000.-, Tel. 691692890

■ **Dual Core**, (desktop) HP, 2Ghz, 1GDDR2, sous garantie, écran 17", 250 go, graveur dvd, SDHC, Wifi, pack office et anti-virus, exc. ét, 180.-, Tel. 621404822

■ **Ecran 22" Samsung**, tbé, 40.-, Tel. 621739224

■ **Ensemble PC**, (desktop) écran plat 17", clavier, souris, unité centrale Pentium D, sous garantie, 300 Go, tout équipé en logiciel, 180.-, Tel. 621404822

■ **Hp compaq cq62**, b.ét. sauf carte mère (manque), aussi pces: chargeur, écran, disque dur, coque, batterie, 120.- à disc., Tel. 621410041

■ **HP d530 SFF 2 MB + 250 GB**, avec licence Windows XP Pro, GB LAN, 2Gb RAM, 250Gb HDD, nouv. installation, etc, dsl ready avec clavier + souris, 85.-, Tel. 661330836

■ **Hp Pavilion dv6 Beats Audio**, tr.b.ét., Qwertz, Intel i5, 4gb Ram, Radeon 6490, Windows 7 Premium, Beats Audio, fin 2011, prix neuf 1.000.-, 400.-, Tel. 661302732

■ **Hp Pavillion Elite 030be**, intel i7 860 2,8ghz,8gb ram 1,5tb hdd, nvidia gtx 260, graveur bluray, Windows7 hp 64bit + imprimante laser Samsung clx3175fn, 650.- à disc., Tel. 691148930

■ **HP Pheonix H9**, Intel Core i7-2600, 16 Go RAM, ATI HD6850, HDD 1 To, Windows 7 Home Premium, garantie 1 an (12.2011), 1.000.-, Tel. 691665661

■ **IBM ThinkPad T60**, Intel Core Duo, DD120Go, Ram1500Mo, éclairage clavier, anti-choc DD, 235.-, Tel. 691551907

■ **Intel PIV, 2000 MHz**, 1024 MB Ram, 60GB HDD.DVD-RW, Wifi. TFT 17" Win XP, 75.-, Tel. 621354090

■ **Intel Q9550 Quad Processor**, Socket 775, 4 cores, 4 threads, 2.83 Mhz core speed, 12MB L2 Cache, 100.-, Tel. 621459122

■ **Lap Top**, E-machines G525 Windows 7 familiale Premium 16:9 HD + LCD 17.3" Intel celeron 2,20 GHz/ 2,19 GHz Memory 3 GB HDD 320 GB, 400.-, Tel. 661889977

■ **Lap top Acer Aspire 7730ZBE/SF**, 17" Intel Core 2 Duo Z3200, Mém.3027 M0 DDR-2, dis.dur 250go, combo dvd et grav. + r/rw DL, webcam lecteur, rés. s.fil jms utilisé, 500.-, Tel. 691628162

■ **Mini tour ASUS**, Dual Core, 2 Ghz, 150 GO HDD, 1GRam, Seven fr, écran 17", clavier et souris, sous gtie, 150.-, Tel. 621404822

■ **Modem Routeur ADSL WIFI Links**, WAG120N pour la ligne ISDN, 40.-, Tel. 26917412 ou 621517085

■ **Notebook Nokia 10"**, uniq. pour surfer s/ internet, 250.- à disc., Tel. 691320222

■ **Notebook Samsung NC110**, achat mai/2011 chez Auchan Kirchberg, 200.-, Tel. 621133338

■ **Notebook Toshiba**, Satellite NB200-12N, Intel Atom N280, 1GB, 10.1", Intel 945GSE, 250GB HD, WinXP + housse, ét. neuf, 250.-, Tel. 691814979

■ **Ordinateur**, presque neuf, avec Windows, Tel. 661863485 apr.-midi

■ **Ordinateur**, pentium4, avec clavier souris et écran plat, 90.-, Tel. 661444442

■ **PC + écran 19" Packard Bell**, parfait ét., avec ts les access., clavier, souris, caméra, casque, processeur 3.1 Ghz Intel E3681, carte graphique NVidia + HDMI, 2 GB Ram mémoire, disque dur 500 GB, 390.-, Tel. 621722011

■ **PC Biprocesseur Intel Xeon**, Workstation HP avec Bipro Intel Xeon, clavier et souris, Windows 7, parf. ét. de marche, 280.-, Tel. 621236660

■ **PC bureau**, core i7 3.5Ghz, 16Gb ddr3, Nvidia GTX550 Ti 1Gb DDR5, SSD 120Gb, 1Tb WD, alim. 700W Cougar, cm Asus, zalman z11 plus, 1.900.-, Tel. 621248425

■ **PC bureau XP Pro ultra Edit**, SP3 AMD 64 Wifi/n HDD 80 Gb Ram 1,5Go grav/WR lect-cartes SD MS Ect. USB/2 Progs Office Nero/11, tr.b.ét., révisé, 110.-, Tel. 621393093

■ **PC Compaq**, avec écouteurs, clavier, souris,écran LG,webcam et micro, 350.-, Tel. 691311176

■ **PC compl.**, Hd 120Go, ram 1Go, xp fr., tr.b.ét., 180.- à disc., Tel. 621526593

■ **Pc complet**, tour + écran + souris + clavier, avec livres et CD, 200.-, Tel. +3263387194 apr. 18h

■ **PC Dell**, (desktop) ens. écran plat 15", clavier, souris, UC 80Go, P4, 512Ram, 3 MGhz de proc., avec garantie, 100.-, Tel. 621404822

■ **PC Dell**, uniquement l'unité centrale, Windows XP. Fonctionne parfaitement. Pas sérieux s'abstenir, 100.- à disc., Tel. 621728832

■ **PC genre Packard Bell**, gris-noir, avec clavier, manette de jeu, haut-parl., souris avec tapis, ét. neuf, peu util., 200.- à disc., Tel. 621164063

■ **PC haut de game**, Windows 7 home édition. Big Tower: Bitfenix Colossus, disque dur princip. SSD: OCZ AGILITY 256 GO, disque dur 2:Western digit.1TO, carte graph.EVGA Geforce GTX 550TI, carte mère: MSI 990FXA-GD80, process.: AMD +3Phenom II x6 1055T 2.8ghz, mémoire: Corsair Vengance 8go graveur CD-DVD: LG, lecteur Blueray: ASUS, alimentation: bqt l7-530w, 800.-, Tel. 621469828

■ **PC HP (boîtier) XP Pro**, -SP3 (Mod:t746) Wifi/N AMD Sempron 3000 grav/WR lect./cartes SD MS etc. HDD 120Go RAM 1.5Gb 7xUSB + prog. Nero tr.b.ét., 160.-, Tel. 621393093

■ **PC Medion**, avec WIFI, 300 GO Disque dur, double coeur 1.86 Ghz, 1 GRam, écran plat 17", Seven fr, tous logiciels inclus, gtie, 160.-, Tel. 621404822

■ **PC Medion MD8083 XXL**, Pentium IV, 3Ghz, 200 Gb HD, 1G Ram, etc., clavier et souris sans fil, h.-parl. Medion, écran 17" Medion, 245.-, Tel. 691956649

■ **PC mit allem Zubehör**, 250.-, Tel. 26954142 nach 17 Uhr

■ **PC portable**, Olivetti Olibook P1500, Duo Core 2,10GHz , 4gb de Ram , 235gb de HD, avec lecture de Disc Dvd, avec cam sur écran, 250.-, Tel. 621366405

■ **PC Scaleoh Fujitsu Siemens**, Windows Xp, Harddisk 320Gb, processeur: A64x2 3800, 160.-, Tel. 621460321

■ **PC tour**, fonctionne tr. bien, idéal pour début., XP Pro, 1g mém. disque dur 80 gigas, écran 15", plan avec h.-p. intég., 120.-, Tel. 691103185

■ **PC Windows XP Home Edition**, XP/512 Megabike DDR1/5.1 Soundkard, Grafikkard 5200/DVD Brenner, tr.b.ét. et livrable de suite, 100.-, Tel. 621261618

■ **PC Windows XP Pro 2002**, AMD Athlon, Service Pack 3, 512 MB Ram, Pentium 4, 250.-, Tel. 530037 ou 691240405

■ **PC-Tower**, neu, Platine GB-Am2-S2L, uGBL/R/V/DDRII, AMD Athalon, 64x2, 5000 + Betriebssyst. Windows XP, Arbeitsspeicher 2048 Gb, Festplatte 500 Gb, Laufwerk Super Multi und Ein DVD-Rom, Monitor Hansol, Maus und Tastatur sind keine Neuteile, 250.-, Tel. 26908377

■ **Pentium 4 Acer**, sous garantie, 3.2 Ghz, 1GRam, 150 Go, tous logiciels inclus, écran plat, clavier, souris, 125.-, Tel. 26701944

■ **Portable sony vaio 18.4"**, VGN-AW11Z, Intel Core 2 Duo T9400, DDR 4 Go, DD 640 Go, NVIDIA GeForce 9600M GT, Blu-Ray, etc, px neuf 1900€, 1.000.-, Tel. 621260529

■ **Quad Core Packard Bell**, 2.2 GHz, 6 GRam DDR2, 500 GO HDD, Seven Pro fr, tous logiciel inclus, carte graph. 512mo, graveur DVD, (Desktop), 300.-, Tel. 621404822

■ **Sony Vaio**, bleu, b.ét., manque un 8 sur le clavier, mais fonct. tr. bien, 300.-, Tel. 621796824

■ **Soucis pc ou laptop?**, étudiant sympa, répare votre pc ou laptop, Windows/Linux, Tel. 621161062

■ **Tablet WETAB 32GB ,Windows 8**, dual SO: WIN8 et Android 4.0, multitouch 11,6", Intel Atom 1,6Ghz, 1366x768, 1 GB RAM, Bluetooth, Wifi, GPS, 3G, 2USB, HDMI, 320.-, Tel. 691553691

■ **Tablette Google Android 10.2"**, comme neuve, avec facture, vidéo full HD 1080, CPU Cortex A9 1,4GHz double, 1Go de RAM DDR, 16Go de stockage, Wifi, GPS, USB, app.-photo 1,3 MP, HDMI, carte TF étendre à 32Go, port LAN, antenne GPS, charg., voiture charg., touch Pen, clavier cuir, multi- langues, boîte, 190.-, Tel. 691602139

■ **Tablette Samsung Galaxy 10.1**, tr. peu util. (3 mois), tr.b.ét., avec facture, 275.-, Tel. 691591799

■ **Tablette Sony S 16Go et 3G**, dans sa boîte avec tt son contenu d'orig., achat 04/02/12 sur Sony.fr, encore sous gtie 7 mois, 395.-, Tel. +33626423498

Tablette Tactile 10", ZTPad 10" neuf, wifi, GPS, Android 4, Market, gte 1 an, 229.-, Tel. +33952519450

■ **Toshiba Tecra T3100e/40**, 100.-, Tel. 23661472

Touch-Pad 10.1" IPS blanc, dble caméra, WIFI, Android 4, Bluetooth, Full HD, 16 Gb, Market, 1.5 Ghz, CPU A10, gte 1 an, 249.-, **Tel. +33952519450**

■ **Unité Centrale**, 150 Go de mémoire, proc. Pentium ou AMD 2 Ghz, 1 GRam, gtie, tous logiciels incl., 100.-, Tel. 621404822

Recherche/Suche

■ **Ch. iPad**, ou autre internet tablet, faire prix svp., Tel. 691474190

■ **Ch. Laptop**, Tel. 661190633

■ **Ch. notebook à bon prix**, achat immédiat, occasion ttes marques, Tel. 691598052

■ **Ch. portable 17"**, 320 go disque dd, 2 go ram, Tel. 661177105

■ **Débarrasse de votre laptop**, vieux laptop ou machine cassée, Tel. 621161062

■ **Etudiant à l'université rech. ordi portable**, à moindre coût, Tel. 661177105

■ **Etudiante ch. laptop**, si vous avez un ordi. portable que vous n'utilis. plus, s'il vs plaît me les offrir, ils seront utiles pr mes études, Tel. 691609796

MAC

■ **2 Mac**, 750.-, Tel. +32497345651

■ **Adapteur secteur 85W MagSafe**, Apple Mac 85W Magsafe Power Adapter, neuf, emballé, non ouvert, p.n. 79.-, p.v., 55.-, Tel. 621270054

■ **Apple iPod Camera Connector**, adapteur pour décharger une caméra numérique sur iPod classique, 10.-, Tel. 621236660

■ **Apple Wireless Keyboard Azerty**, jamais utilisé ou échange contre même clavier en Qwertz, 45.-, Tel. 691284551

■ **IMac**, 20 inch, Early 2009, 2,66 Ghz Intel Core 2 Duo, 4 GB 1067 MHz DDR3, 320 HD avec clavier et trackpad bluethooth, 600.-, Tel. 621366405

■ **IMac 27"**, 2,66 GHz, Intel Core i5 8 GB 1067 MHz, DDR3 ATI Radeon, HD 4850 512Mb 1TB Sata HDD, 1.050.-, Tel. 621687840

■ **Imac 27" Core2Duo 3.06GHz/4GB**, Apple wirless keyboard Azerty, Adobe CS4 Design Std Mac uk, Microsoft Office Mac 2008 UK Business, ach. en '10 chez Lineheart, prix neuf 3.586,47.-, prix de vente, 1.750.-, Tel. 27172777

■ **Ipad 1 16GB**, avec housse et chargeur, ét. impec., 300.-, Tel. 621625269

■ **Ipad 3 16GB**, 02.12, peu util., tbé, 420.-, Tel. 621247369

■ **Mac Book Pro 13" de 2011**, Processeur Intel i5 à 2,3 Ghz, 4 Go RAM, 320 Go disque dur, Thunderbolt, mallette de transport, ét. impec., comme neuf, 900.-, Tel. 621172928

■ **Mac Pro Intel Xeon 8-core**, 8x 2,26 Ghz (16 Cores émulés)/ 16Gb RAM DDR 3 /640 Go disque dur,/2 x NVidia GT 120 et plus, 2.500.-, Tel. 621172928

■ **Macbook Pro 13**, mod. fin '10, 2,4Ghz, 4Gb RAM, 320m, Mountain Lion, Office, mini bosse sur le couvercle, sinon tr.b.ét. + boîte, 650.-, Tel. 661302732

■ **Macbook Pro 13" (07.2012)**, avec mountain lion, parf. ét., garantie 2ans, 1.000.-, Tel. 661881361

■ **Macbook Pro Retina 256SSD**, + Super Drive + Magic Mouse, avec facture et garantie 08/2012 jamais utilisé (QWERTZ), 2.100.-, Tel. 621121065

■ **TNT pour Mac Book**, TV Book Pro, kit de réception de télé de marque Miglia, 20.-, Tel. 621404822

Recherche/Suche

■ **Ch. Apple TV2**, à prix raisonnable, faire offre au, Tel. 661690724

■ **Ch. Mac**, pas cher, Tel. 661190633

■ **S. all faarweg Imac an Ibook G3**, Tel. 621794725

LOGICIELS SOFTWARE

■ **Antivirus**, Bitfender-Total Securite 2011 AVG-Internet Security 2011/12 (licences val. 8/10 ans), 60.-, Tel. 621393093

■ **Hard Disk extér. 160 Gb**, pour ordi., Tel. 621292528

■ **QuickCam Messenger Logitech**, 8.4.8, avec casque, tr.b.ét., 15.-, Tel. 503276 ou 621292262

■ **Windows 7 Ultimate**, syst. d'exploitation (clé orig. avec dvd bootable), 90.-, Tel. 621393093

■ **Windows Vista Ultimate 64**, deutsche Ausführung in Originalverpackung, 35.-, Tel. 506218

■ **Windows XP Professionnel**, cd + clés d'activation orig., 50.-, Tel. 621744293

IMPRIMANTES DRUCKER

■ **Canon**, imprimante, scanner, fax, couleur ou noir et blanc, 4 bacs dont 1 en A3, tr.b.ét. de marche, exc.ét., 500.-, Tel. 26306925

■ **Canon S820**, 20.- à disc., Tel. 691618380

■ **Canoscan 32oof**, tr.b.ét., 1x essayé avec cd, acces. et mode d'emploi compris, 60.-, Tel. 621229750

■ **Cartouche HP n° 364 neuvs (5x)**, noir, cyan, magenta, jaune + noir photo, facture achat 15/02/12 pour testé mon imptrimante (en panne), 40.-, Tel. 621386456

■ **Cartouches d'encre neuves**, 1x Epson Stylus Photo EX/700/750 + 1x HP 51645 no.45 (dans l'embal. d'orig. mais date de péremption passée), la pièce, 5.-, Tel. 436642

■ **Cartouches HP pas/peu utilisés**, prix par unité pleine 70/80 pour cent. Réf No.57 (2x) No.58 (2x) autre Réf No.363 Black + Yellow, 6.-, Tel. 621386456

■ **Cartouches imprimante Canon**, noir CLI-8BK, jaune CLI-8Y, magenta CLI-8M,cyan CLI-8C, noir PGI-5BK & papier photo, ne sont pas encore utilisées, 95.-, Tel. 621763676

■ **Drucker**, HP Photosmart 7760, 18.-, Tel. 621743117

■ **Drucker Canon Mod. Pixma MX310**, neuwertig, 80.-, Tel. 691802828

■ **Epson Office bx300f**, tout en 1: fax, copie, scanner, cartouches sép., etc, ét. impec., 50.-, Tel. 621748774

■ **Epson R360**, comme neuve, à peine util., à retirer à Lux.-ville, 20.-, Tel. 621410549

■ **Epson Stylus Photo RX620**, comme neuve peu utilisée, multi- fonctions: imprimante scanner photocopieuse, entrée USB, lecteur de cartes SD, CF, 50.- à disc., Tel. 621674383

■ **HP Color Laser Jet 1500**, + 4 cartouches neuves prix à discuter, Tel. 691594194 ou 621393734

■ **Hp Laserjet séries 4100 C8061X**, 7 cartouches d'impression Hp (toner), neuves, à un très bon prix, 1 cartouche imprimée 10.000 pages, 200.-, Tel. 661774405

■ **HP P1102W**, jamais util., boîte et encore fermée, 80.-, Tel. 621480250

■ **HP Photosmart 2011 AIO**, jet d'encre, scanner, photocopie, imprimante, neuve, jamais déballée, p.n. 90.-, 55.-, Tel. 661690724

■ **Imprimante**, Canon Pixma iP6220D avec 2 cartouches, 30.-, Tel. 691911299

■ **Imprimante Epson**, PictureMate 100, état impec., 25.-, Tel. 691804618

■ **Imprimante HP**, deskjet 916c + 2 cartouche (15 black, 78 colors), 50.-, Tel. 621291978

■ **Imprimante HP**, Photosmart C4180 Tout-en-un (Imprimante-Scanner-Copieur) Proposez prix, Tel. 691979783

■ **Imprimante HP PSC 2110**, tout-en-un, bon état, 15.- à disc., Tel. 691847778

■ **Imprimante HP PSC 2175**, tout en un, 20.-, Tel. 439693

■ **Imprimante Kodak**, ESP 9250 all-in-one Printer, 1 an, px neuf 230€, avec un set de nouvelles cartouches, 30.-, Tel. 621358175

■ **Imprimante Laser Digital OKI**, jamais servi, 125.-, Tel. 621294061

■ **Lexmark**, 3200 color jetprinter, couleur, pn 159.- pv 50.-, Tel. +33382564346

■ **Lexmark X1130**, 10.-, Epson Stylus 9521, 10.-, Tel. +3263223264

■ **Lexmark X9350**, avec CD, manuels d'installation et 2 cartouches couleurs 43XL, 40.-, Tel. 691284551

■ **Toner pour Lexmark C750**, cartouche 15000 copies, noir et cyan neuve (valeur 600.-, réf 10B042K et C) + en cadeau, cartouche à 90% Magenta et jaune, imprimante en panne C750 avec chargeur suppl. pour pièce, 600.-, Tel. 26959676

■ **Toner Ricoh 2012**, TYP-2200, neuf en embal. (fab. au Japon), pour imprim.-photocopieuse FT2012/FT2012+/FT2212, à Pétange, 49.-, Tel. 691886705

ACCESSOIRES ET DIVERS ZUBEHÖR

■ **19"**, 19" Röhrenmonitor, Ilyama HM903DT, 4 USB1-Ports, 2 VGA-Eingänge. Abholung in Leudelingen, 50.-, Tel. 621695973

■ **2 graveurs interne pour PC**, connection IDE, Nec & Writemaster, avec plans tbé, 10.-, Tel. 691494802

■ **3 cartouches pour Epson**, T0892, T0893, T0894, jamais servi, ach. par erreur, 20.-, Tel. 661413373

■ **3 router ZyXEL**, Prestige 650H/HW, 1 avec carte Wlan, les 3, 15.-, Tel. 506218

■ **3M console Switch câble (IBM)**, 1x réf. 31R3133 (USB) et 1x réf. 31R3131 (PS/2), câble neuf, prix par pce, 10.-, Tel. 621386456

■ **Alienware Gehäuse**, 80.-, Tel. 621352785

■ **Bbox Belgacom**, très bon état de marche, 110.-, Tel. 661177105

■ **Boitier Diques dur 3.5"**, marque Digitus, caisson pouvant contenir jusqu'à 4 HDD en IDE, 15.-, Tel. 621404822

■ **Boîtier PC Thermaltake**, Medion Akoya Mod/8840 W-7 Intel Q6600 HDD-250Go RAM-2Gb WIFI-N graveur lect. cartes, écran Licence AVG, etc, tr.b.ét., 270.-, Tel. 621393093

■ **CanonScan N650U**, 20.- à disc., Tel. 691618380

■ **Carte mémoire et adaptateur Kingston** , Transcend Ultimate 16GB SDHC class 10 Highspeed (TS16GSDHC10), neuve dans son emballage, 20.-, Tel. 621393093

■ **Carte mémoire SanDisk Ultra 8G**, neuve, type CompactFlash, 8 GB, 30MB/s, 20.-, Tel. 621161062

■ **Carte Wireless Philips**, 108 MBps, Notebook Adapter REF/SNN6600-G Turbo (WiFi B/G), tr.b.ét., jamais utilisée, 20.-, Tel. 621393093

■ **Cartouche d'encre couleur HP343**, neuve avec embal., 10.-, Tel. 661240522

■ **Cartouches HP**, 2x 56 (noir) et 1x 57 (couleur), 50.-, Tel. 621760620

■ **Chargeur Laptop HP Pavilion**, MOD/PA-1900 15C2 (19V-4,74A-90W) Fiche: 7.4*5.0 (aussi pour Compaq Presario) neuf erreur de commande, 19.-, Tel. 621393093

■ **Clavier + souris sans fil Trust**, neufs, 15.-, Tel. 691863051

■ **Clavier Logitech**, qwertz, souris, + b.ét., 15.-, Tel. 26296828

■ **Disque Dur 1TB HP SATA neuf**, GE262AA, 125.-, Tel. 621783388

■ **Disque Dur Externe**, 3.5", 500GO, Maxtor, 30.-, Tel. 621404822

■ **Disque Dur Externe**, Icybox, 3.5", 150 GO, 20.-, Tel. 621404822

■ **Dreambox hd**, tt neuf, ds la boite, fonctionne très bien, 230.-, Tel. +33675310888

■ **DSL Modem Speedport 200**, jusqu'à 16.000 kbit/s avec tous les câbles, embal. d'orig., 50.-, Tel. 661630301

■ **Ecran 15"**, 30.-, Tel. 768255

■ **Ecran plat Médion 17"**, parf.ét. dans boîte d'orig., 59.-, Tel. 691956649

■ **Ecran tactile Arnova 10,1"**, 16 Hz, full HD, 1080p, 46b, neuf encore dans embal., 150.-, Tel. +32473936683

■ **EVGA - GTX570 HD, carte graph.**, avec Displayport 1280 Mo, tr.b.ét., sans boîte, 200.-, Tel. +33634277907

■ **GoFlight GF-EFIS PRO Cockpit**, Control Module. In excellent condition in its original box. Requires registered copy of FSUIPC, 149.-, Tel. +3242482549

■ **GoFlight GF-LGT Landing Gear**, and Trim Control. In excellent condition in its original box, 119.-, Tel. +3242482549

■ **GoFlight GF-MCP Pro Advanced**, Autopilot. In excellent condition in its original box, 350.-, Tel. +3242482549

■ **Graveur DVD externe**, DVDRW, tr.b.ét., sous gtie, (pour PC, non slim), 10.-, Tel. 621404822

■ **Home theatre speaker system**, Fujitsu Siemens Soundbird Cinema 3D, 1 subwoofer 30 W., 5 satellite speaker 10 W. + remote control, 75.-, Tel. 661164987

■ **Laptop Bag Hedgren 17'**, HUP 18L, will take 17" laptop computer, front flap pocket with organiser, capacity 28.5 liter, reg. price 200.-, 60.-, Tel. 621258319

■ **Live!Cam Notebook**, Vidéo, Photo, Microphone, Windows Vista, Windows Live Messenger état neuf, 13.-, Tel. 691800759

■ **Logitech Speaker Lapdesk N700**, ergonomique pour ordi. portable, h.-p. stéréo intégrés, ventilation, protection thermique, jamais util., 35.-, Tel. 621357161

■ **Medion Pocket Pc**, MD96700 Allemand, avec Navigation intégré carte Benelux, acces. pour voiture, DVD, carte Europe, 50.-, Tel. 661630301

■ **Microsoft Arc Keyboard Qwertz**, Tastatur Wireless(10m.), Nano- Receiver (USB), 15 Monate Batterielebensdauer, kompaktes Design, Reise-Etui, (schwarz), 20.-, Tel. 661164987

■ **Microsoft Sidewinder**, 10.-, Tel. 621215860

■ **MIFI 3g (wifi sur 3G)**, Mifi 3G, Wifi mobile, connectez jusqu'à 5 utilisateurs wifi avec l'internet 3G, ds boîte d'orig. avec câble USB et batterie, 80.-, Tel. 661690724

■ **Mobile adsl**, prix neuf 49.-, (usb stick internet de Tango), 25.- à disc., Tel. 691835931

■ **Modem ADSL**, Asus, USB, avec logiciel d'installation, parfait état, 10.-, Tel. +3263240015

■ **Modem Philips ADSL Blue**, modèle Multiservices PSTN Blue Model SNA6600/18, dble emploi, 15.-, Tel. +32474871539

■ **Modules pour Flight Simulator**, 5 Goflight: GF-MCP PRO Adv. Autop.(350), GF-EFIS PRO Cockpit Control(149), GF-LGT(119),GF-P8(89), GF-T8(99), comme neuf, 806.-, Tel. +3242482549

■ **Monitor 17 "**, écran plat 17" Compaq, 30.-, Tel. 26361315 ou 621371944

■ **Multipack tuner TO 615**, = 4 différentes couleurs pour imprimante Epson série D (tout neuf erreur d'achat), p.n. 46.-, p.v., 20.-, Tel. 318687 ou 621465943

■ **Netgear Stora MS2000**, Serveur Nas , 55.-, Tel. 691284551

■ **Netzwerkkabel Kat7**, Kerpen Megaline 8 4P LSFROH 1400 MHz, +/- 500m Kabeltrommel, N.P. 500.-, V.P., 250.-, Tel. 621319891

■ **Nvidia GTX 480**, Grafikkarte PC, 165.-, Tel. 691461395

■ **Onduleur Compaq**, UPS USV 1phase max 3000w avec nouveaux Accu (échangé début 2012) tr.b.ét., prix à disc., Tel. 661711712

■ **Packard Bell Liberty Tab G100**, Spéc. écran de 10,1 pouces, poids 760g, Wi-fi-3G

DVD ET CASSETTES
DVD UND KASSETTEN

■ **150 DVD**, version allemande, horreur, comédie, dramatique... faire offre, Tel. +33663031171

■ **2 VHS Teletubbies**, Hier kommen die Teletubbies, Tanz mit den Teletubbies, 4.-, Tel. 621743117

■ **48 cassettes video**, Le règne animal, collection complète, très bon état, 100.-, Tel. 691717133

■ **6 Akte X Filme auf Kassette**, the x-files, deutsch, 5.-, Tel. 691490798

■ **70 Cassettes VHS lot divers**, en all. et franç., pour enfant, krimi, thriller, amour etc, 1.-/pce ou le lot 25.-, Tel. 691719767

■ **9 DVD enfants**, 8 DVD en all. et 1 en lux., 35.-, Tel. 621288509

■ **9x James Bond 007 VHS Deutsch**, Die Welt ist nicht genug, Goldeneye, Der Morgen stirbt nie, Im Angesicht des Todes, Der Hauch des Todes u.s.w., Preis pro Kassette, 2.-, Tel. 621180399

■ **Automobilsport VHS Video**, Rallye Monte Carlo 1986 / Audi Quattro (Sieg einer Idee) / Audi Quattro (Erfolgreich in Europa) usw., Preis pro Stück, 5.-, Tel. 621180399

■ **Cassettes video VHS orig.,** Con Air,Tombstone, Enthüllung, Rendez-vous mit Leiche, brennende Erde, der Soldat J. Rayn, die Armee der Finsternis, die goldene Robbe, Cyrano von Bergerac, tödliche Nähe, sag kein Wort, die Akte, le Tromphe des innocents, ds souris et des hommes, etc., 3.-/pièce ou 25.-/10 pièces, Tel. 548552

■ **Cassettes vidéo VHS**, originales, Independence Day, Titanic, The First Wives Club, Rain Man, Pipi Langstrumpf (Zeichentrick), Kelly Family (Tough Road), Le Caméléon, Flashdance, Star Trek Voyager (Le Pourvoyeur), Mars 2056, Die Firma, My Fair Lady, Madame Doubtfire, l'Amérique sauvage, Atlantic City-USA, traqué sur internet, par cassette, 3.-, Tel. 548552

■ **Cassettes-vidéo document**, "Zwee Liewe fir e Land", De Groussherzog Jean, De Groussherzog Henri. Coffret 2 cassettes dans emballage orig., 20.-, Tel. 621542470

■ **Cd noir**, avec télécommande, 45.-, Tel. 691611988

■ **Collection 1300 DVD**, avec meuble de rangement, donne avec environ 300 cd, liste DVD disponible sur demande, 5.500.-, Tel. 621164318

■ **DVD**, A340 Destination Rio DVD & Boieng 747-400 Cockpitflight HongKong Kai Tak, pce, 15.-, Tel. 691814979

■ **DVD**, The Package, Vaillant, Kids, Car Wars, The Fast and the Furious, 5.-, Tel. 691814979

■ **DVD**, The Fast and the Furious, Was ist Was Fliegerei, 5.-, Tel. 691814979

■ **DVD**, Neuilly sa mère, Traffic, Red Eye, Driven, The Healer, 5.- à disc., Tel. 691814979

■ **DVD**, Desperate Housewife, saison 2 épisode 1 à 12, emballé, 15.-, Tel. 691814979

■ **DVD**, The Game, Final Destination 3, 5.-, Tel. 691814979

■ **DVD**, Herr der Ringe die Gefährten, 7.-, Tel. 691924399

■ **DVD Columbo**, Intégrale de la saison 1, 2, 3, 4, 8 et 9. Langues: français, anglais, prix par coffret, 15.-, Tel. 621767380

■ **Dvd Disney**, La Belle et la Bête et Blanche Neige et les Sept Nains, édition collector 2 DVD, neuf, la pièce, 10.-, Tel. 316254 ou 691846033

■ **Dvd enfants**, 23 pces, la pce, 3.-, Tel. 621251140

■ **DVD film**, cinéma tt genre, min. 20 DVD au choix, la pce, 1.-, Tel. 621260529

■ **DVD film: Ludwig Van Beethoven**, neuf et encore emballé, langues français, anglais, allemand, 5.-, Tel. 621767380

■ **DVD films**, tr. grand choix, plus de 500 titres à choisir, si ach. de plus. titres, réduct., 5.-, Tel. 621509028

■ **DVD Gilmore Girls**, Saison 6: épisodes 5-12, allemand, anglais, 4.-, Tel. 621767380

■ **DVD pour enfants**, Mam Jangli Rondrëm d'Welt, 7.-, Tel. 548552

■ **DVD Sex and the City**, 6 saisons, neufs, ne répond pas aux n°s cachés ni aux messages, 20.-, Tel. 691855797 possib. de se déplacer, ne réponds pas au numéros cachés ni aux SMS

■ **DVDs XXX orig.**, hétéro, bi, homo, tous genres, grd choix, ét. neuf, rég. Mersch, poss. déplac., Tel. 352691855797 ne répond pas aux n°s cachés ni aux messages, 4.-, Tel. 691855797 ne réponds pas au numéros cachés ni aux SMS

■ **Films d'horreur ts neufs**, (DVD), différ. titres: Saw, etc., regardé juste 1x, prix à disc., Tel. 325285

■ **Grand choix de dessins animés VHS Disney**, 10.-/pce, Tel. 691230772

■ **Harry Potter Half Blood Prince**, Blu-Ray, 10.-, Tel. 621438314

■ **K7 vidéos**, enregistrées et vierges, le tout en parfait état de marche, à prix cassé cause déménag., Tel. 621270159

■ **Kinofilmkassetten VHS**, Robin Hood / Tango & Cash / Mission impossible / Speed / Der Rosenkrieg / Die Akte / Der Klient, Preis pro Kassette, 2.-, Tel. 621180399

■ **Lecteur DVD JVC XV-N33**, multizone, tr.b.ét., fonction., lecture rapide avec son et image sans rupture, 25.-, Tel. 661230559

■ **Lot 400 cassettes vidéo**, tous genres, 100.-, Tel. +33647266111

■ **One Piece**, coffret 12 DVD, épisodes 1 à 52, audio: français et japonais, sous-titres: français et néerlandais, état neuf, 50.-, Tel. 621357161

■ **Phillips Video Player**, 10.-, Tel. 621215860

■ **Titanic**, cassette, 3.-, Tel. 691800759

■ **Video**, 4 St., Tel. 691683596

Recherche/Suche

■ **Suche Heimatfilme mit Heintje**, Tel. 621391772

LECTEURS DVD ET MAGNÉTOSCOPES
DVD UND VIDEOREKORDER

■ **Bluray Panasonic DMP-BD35**, sous garantie avec boite orig., mode d'emploi etc., 70.-, Tel. 691284551

■ **DVD Player**, 30.-, Tel. 691317756

■ **DVD-Player von Vd-Tech**, kaum benutzt, inclusive Fernbedienung, 15.-, Tel. 621698228

■ **Home Cinema Philips HTS 5580**, tr.b.ét., 250.-, Tel. 691731702

■ **Home Cinema Samsung 7.1**, Blue ray Player 1000W, bon état, 700.- à disc., Tel. 661174700

■ **Home Cinema Sony 5.1**, 6*100W, 250.-, Tel. 691070981

■ **Lecteurs DVD**, Philips Q 50 DVD 100€ ; Philips DVDR 610 80 Gb 70€ ; Panasonic VHS Video Rec. NV-HD670 70€ ; JVC HR-S5800E 100€, Tel. 359263

■ **Videorekorder**, 30.-, Tel. 621255595

ANTENNES ET DÉCODEURS
ANTENNEN UND DEKODER

■ **Antenne parabole**, 80 cm, avec double tête + receiver, 80.-, Tel. 691235525

■ **Antenne satellite plate**, extrêmement petite, capte tous les grands satellites, installation facile, discrète, comparable à une antenne de 60cm, 80.-, Tel. 691154885

■ **Décodeur Eltrona**, marche en parfait état, photo dispo, 60.-, Tel. 621402842

■ **Décodeur Eltrona HD**, Imagin Box HD avec carte, parf.ét., 70.-, Tel. 621397711

■ **Décodeur Eltrona HD**, p.n. 150.-, faire offre, Tel. 691235525

■ **Décodeur Eltrona HD**, comme neuf, Imagin Box HD avec télécommande, parf.ét., 89.-, Tel. 691513368

■ **Décodeur Imagen Eltrona HD**, p.n. 150.-, faire offre, Tel. 691235525

■ **Décodeur imagin Eltrona**, sans carte abonnement, juste le décodeur, âgé de 18 mois, 50.-, Tel. 621774874

■ **Décodeur Satellite**, Skymaster, mod. DXH90, HDTV Deutch digital/radio, HDMI+USB2, 20.-, Tel. 621404822

■ **Décodeurs Topfield 5000 PVR**, avec 2 tuners et disque dur 80 Gb, dBox, Tel. 661164987

■ **Dreambox 8000HD**, gudd erhaalen, mat 1 TB HD mat FB an DVI-HDMI Kabel, 850.-, Tel. 661789420

■ **Dreambox 800HD**, neuve avec un 1 an HD pour tout canal sat, telesat, sky, Rai, digital + et beaucoup d'autres, 340.-, Tel. +32497210150

■ **Dreambox 800HD**, neuve., 330.-, Tel. 621227084

■ **Dreambox 800HD SE**, neuve, 1 an, HD pour tt Canal Sat, Telesat, Sky, Rai, Digital+ et beaucoup d'autres, 470.-, Tel. +32497210150

■ **Dreambox 800HD SE**, original dans son embal., pré-configuré pour sharing, 470.-, Tel. 691640799

■ **Dreambox DM 7000-S**, pas de disque dur, b.ét., 95.-, Tel. 691804561

■ **Dreambox DM500s**, tbé, dans emballage, 120.-, Tel. 621739224

■ **DVBT TNT**, DVBT HD de AverMedia pour PC, CD incl. et marche en perfection, possib. d'enregistrer en temps réel, photos poss., 60.-, Tel. 621402842

■ **Dvd**, grundig scart, 15.-, Tel. 621410549

■ **Humax 5400z**, b.ét. avec entrée pour 1 carte et 2 modules, tr. peu util., 69.-, Tel. 621726970

■ **Module dragon**, pour Humax et autres, 15.-, Tel. 621726970

■ **Parabole Triax**, 70 cm, fixat. au mur, 1 tête, 20.-, 4 modules Irdito Magic Dragon Aston, 10.-, Tel. 517338

■ **Receiver HD Philips**, Topzust., 45.- à disc., Tel. 661670618

■ **Récepteur satellite**, analogique Metronic, parf. ét., 55.-, Tel. +3263240015

■ **Satlink WS 6906**, mesureur de champs pour réglage de parabole, neuf et complet dans sa boîte orig., 110.-, Tel. +33355674695

■ **Skymaster S1003**, récepteur satellite, "Free to Air", + 1 LNB, pas de lecteur de cartes, 25.-, Tel. 691544993 apr. 19h

■ **Support antenne parabole**, bras de déport, support aluminium pour parabole ou antenne, photos dispo, 15.-, Tel. 621402842

■ **Technisat Digit MF4-S Receiver**, DVB Receiver, tr.b.ét., avec tc., 49.-, Tel. 691280579

■ **Tecnisat digital receiver génération**, '04, b.ét., 45.-, Tel. 26296828

■ **Transmetteur audio vidéo sans fil**, TV vcr sat mulimedia PC etc, comme neuf, Tel. 621761758 ap. 19 hrs

■ **Transmetteur TV sans fil Philips SLV 3100**, pour transmettre signal TV d'une pièce à l'autre, ét. impec., 30.-, Tel. 661230559

Recherche/Suche

■ **Ch. Dreambox avec DVB-C**, seulement modèle équipé de DVB-c (câble) ou qui peut être rajouté, prix raisonnable, faire offre au, Tel. 661690724

TÉLÉVISIONS
FERNSEHER

■ **2 Flach-TV**, 82cm, 2 Jahre, 180.- nach VB, 1x klein, 3 Jahre, 70.- à disc., Tel. 621255595

■ **3 TV coul.**, ét. de marche, avec comm., Tel. 621428361

■ **A saisir petit poste de TV**, pour studio et téléviseur diam. 70cm, parf.ét. de marche, prix à déb., Tel. 691399954 ou 26374452

B&O Beovision LX 5500 70cm, ein Schmuckstück und voll funktionsfähig, 75.-, Tel. 23661472

■ **Bananenstecker Oelbach**, XXL Fusion, Art. Nr: 3030, hochwertige Stecker von 1,5-6mm, 20.-, Tel. 691284551

■ **Beamer toschiba 140cm**, Etat impec, 600.-, Tel. 621147698

■ **Centerspeaker**, Celestion haut de gamme, ét. absol. neuf, 75.-, Tel. 23640607

■ **Colani design TV 72-5000**, (récepteur sat intégré), excel.ét., vert foncé, 250.- à disc., Tel. 661198171

■ **Farb-Fernseher JVC**, 50.-, Tel. 621612942

■ **Fernseh (kee Flachbildschierm)**, 5.-, Tel. 26810115

■ **Fernseher Universum**, Farbe silber, 70er Bild, mit Fernbedienung, 2 Jahre alt, 250.- à disc., Tel. 26908377

■ **Feste Wandhalterung für gr. LCD + Plasmabildschirme**, bis 80kg, nie benutzt, NP, 79.-, 50.-, Tel. 691300416

■ **Fixation murale pour TV plasma**, Tel. 691235525

■ **Fujitsu Plasma 50"**, exc.ét., 200.-, Tel. 621263646

■ **Gr. TV Siemens**, flat, neu, 400.-, Tel. 691309478

■ **Hypson**, TV 45 cm, mod. NR20TD1, 50/60 Hz, 30.-, Tel. 621192934

■ **LG écran plat 82 hd 1080p**, tr.b.ét. hd 1080p, 200.-, Tel. 691983112

■ **Lunettes 3D, 2 paires 2012**, jamais utilisé, ét. neuf, 100.-, Tel. 691869256

■ **Meuble pour plasma Panasonic**, TH42PV60 équip de roulettes, dim.: 102x49,3x49,6, argentée, 3 plateaux en verre trempé, état neuf, 150.-, Tel. 27293072

■ **Mini TV de poche Casio**, à piles en tr.b.ét., pour voyager ou camping, 50.-, Tel. 691103185 ap. 16h

■ **Panasonic TV**, 70 cm Bildschirm, 50.-, Tel. 530037 ou 691240405

■ **Petite TV Philips 42**, 1 prise préritel, sans télécommande, b.ét., 30.-, Tel. +32474871539

■ **Plasma Philips**, Cinéos, 107 cm, pixel plus 2 HD, ambi light (42pf9631d/10) strict. impec., 1.350.-, Tel. 621490740

■ **Plasma Philips 127 cm**, cse déménagement, 50pf7521d, ét. neuf, tr. peu allumé, prix neuf 2.290.-, 400.-, Tel. +33618132572

■ **Samsung**, 117cm, 800.-, Tel. 691838301

■ **Samsung 50"**, 2 Joer aal, Télécommande ass Futti Knäppecher sin ugebass, 400.-, Tel. 621304820

■ **Sharp Aquos 117cm**, 47" LCD, année 2010, ttes opt., 430.-, Tel. 691951614

■ **Sharp LCD 132cm haut de gamme**, urgent, prix neuf 3.000.-, Aquos 132 cm, 52", LC-52X20E, LCD Full HD 1920 x 1 080, full hd, 3 hdmi, s-video, tr.b.ét., 900.-, Tel. 621493183

■ **Sony color TV**, KV-1412EC, Trinition 50Hz, 1983, 45.-, Tel. 691835631

■ **Sony LCD Bravia 52"**, 132 cm, KDL52-W4500, en parf. ét. de marche, 700.-, Tel. 691284551

■ **Telefunken Palcolor MP103**, TV old style (prof.30cm) HTT passed, 2004, noir avec télécom., pour petit espace ou oeuvre d'art, 59.-, Tel. 691720496

■ **Télévision LG**, écran 50cm couleur avec lecteurs DVD et vidéo intégrés et télécom. + plusieurs K7, Vidéos enregistrées et vierges, le tt parf. état de marche, prix cassé cse déménag., Tel. 621270159

■ **TV**, +/- 80cm, 50.-, Tel. 621359634

■ **TV**, 50.-, Tel. 621242159

■ **TV**, avec commande, 50.-, Tel. 691660095

■ **TV 35cm**, radio, dble cassette, et CD dans le même HiFi, l'idéal pour chambre d'enfant, 50.-, Tel. 691103185

■ **TV 36cm Bild**, digital Kabelreceiver K3E, mit Halterung für Wandbefestigung u. Video Philips Vr 657-38, Preis nach VB, Tel. 621646335

■ **TV 55cm Sony**, tbé de marche, 125.-, Tel. 621434849

■ **TV 57cm & son meuble**, à roulettes, le tt, 80.-, Tel. +33382890636

■ **TV coul. Philips**, avec téléco., 50.-, Tel. +3263223264

■ **TV coul. Philips**, 70cm, 80.-, Tel. +33382885300 ou +33633890249

■ **Tv couleur**, 80x80 cm, télécom., 50.-, TV, 70x50 cm télécom., 30.-, Tel. 691469878

■ **TV grand format**, classique Thomson, cse déménagement, 40.- à disc., Tel. 621253580

■ **TV Grandin 64 cm**, grise avec télécom., fonctionne trés bien, livraison possible, 30.-, Tel. 691837545

■ **TV Grundig**, 50.- + autre TV, 20.-, Tel. 621627807

■ **TV Grunding**, écran 69 cm, '1998, b.ét., 45.-, Tel. 26296828

■ **TV LCD 132cm + TV LCD 58cm**, valeur d'achat: 3.094,85.- (avec facture), TV HD LCD Sharp 132cm LC-52XD1E, TV Samsung 58cm P2370HD encore garantie, 795.-, Tel. +33695004272

■ **TV LCD 15" Philips argentée**, ou 38cm, peu servi, tr.b.ét., écran ordi. avec notice emploi, 90.-, Tel. 621501193

■ **TV LCD 66cm**, avec DVD intégré, encore 1 an de garantie, peu servi, 130.-, Tel. +33687363286

■ **TV Lcd Philips**, 66cm, 100.-, Tel. +3263446159

■ **TV LCD Samsung 40" écran plat**, prix neuf 1.999.-, ach. +/- 3 ans, fonctionne tr. bien, révisé il y a 3 mois, 300.-, Tel. 621366321

■ **TV LCD Samsung écran plat**, LE32C530 (82cm) ét. neuf Fact. 01/2011 sous garantie, full HD TNT lect. media USB 3x HDMI PC-vga (peu util.), 260.-, Tel. 621386456

■ **TV LCD Sony KDL32EX500 100Hz**, + 1 an de garantie, 480.-, Tel. 691676948

■ **TV LG 32"**, 2009, HD ready, 3 ports HDMI, 150.-, Tel. 621229395

■ **TV p. enf. en forme de voiture cars**, av. lecteur DVD intégré, état ok, prix neuf: 250.-, p.v., 150.-, Tel. +33609835238

■ **TV Philips**, 70 cm, CRT, 50.-, Tel. 621297293

■ **TV Philips**, noir, 50cm, tr.b.ét., avec télécomm., 150.-, Tel. 367361 ou 621195687

■ **TV Philips**, TV normal, tr. grand, 5 ans, prix à disc., Tel. 691528960

■ **TV Philips 42PF9830 42" Full HD**, 107cm TopModel, 1980x1080 LCD motorisé, PixelPlus 2HD Ambilight2, 550cd/m2.8ms, HDMI, DVI, internet, WiFi, 3Scart, 2USB, SDCARD, etc, px neuf 3200 €, urgent, 780.-, Tel. 621181499

■ **TV Philips 51cm**, avec télécom., b.ét., à Mamer, 20.-, Tel. 661833423

■ **Tv Philips 82 cm**, à tube, parfait état de fonctionement, 110.-, Tel. 691284551

■ **TV Philips LCD**, 41cm, avec télécomm., b.ét., 60.-, Tel. 621739224

■ **TV Philips Matchline**, 70cm, tr.b.ét., 100.- fixe, Tel. 370704

■ **TV Philips sur meuble Home cinema**, Pioneer, tbé de marche, photo s/ dem. par sms, 300.-, Tel. +33687104024

■ **TV Pioneer plasma PDP-436RXE**, très bon état de marche, avec pied amovible, 550.-, Tel. 691284551

■ **TV Samsung série 5 22PG**, blanc, facture, prix neuf 379.-, 250.-, Tel. 621674912

■ **TV Sony 70cm**, ancien modèle 100hz, télécomm., b.ét., 60.-, Tel. +32494111489

■ **TV Sony Bravia 4''' 3D LED**, écran cassé peut être remplacé par vos soins, TV comme neuve avec garantie 2 ans + facture, 300.-, Tel. 621395660

■ **TV Thompson**, tr.b.ét. de marche, avec télécom., 30.-, Tel. 691682615

■ **TV Thomson**, 81cm + meuble (TV, vidéo, CD/DVD), 95.-, Tel. 661582121

■ **TV Thomson**, diagonale 60cm, avec tc, pas d'écran plat, tr.b. image et tr.b.ét., 50.-, Tel. 691280579

■ **TV Thomson**, gris, 70cm, avec télécomm., bonne fonction, 70.-, Tel. 621762911 16-18 h ou SMS

■ **Vidéoprojecteur Sanyo**, PLC-WXU700, matériel profess., comme neuf, 900.-, Tel. 661194671

Recherche/Suche

■ **Ch. pieds pour plasma**, 127 cm, Tel. 691235525

■ **S. gebrauchte kl. TV**, zu fairem Preis, Tel. 621314742

■ **S. TV Plasma**, bis zu 130.-, Tel. 691771939

PHOTO FILM OPTIQUE
FOTO FILM OPTIK

■ **AGFA Prontor II**, rare ancien appareil photo, antiquité, 120.-, Tel. 691847778

■ **Ancien app. photo IKOFLEX 1A 854/16**, pour collectionneur, fonctionnel, 280.-, Tel. 691847778

■ **Ancien appareil de projection**, de dias pour collectionneur Braun Paximat, b.ét., 75.-, Tel. 23640607

■ **App.-photo Canon 3000 EDS**, écran de contrôle, zoom Sigma astherical, ét. neuf, 100.-, Tel. 621712036

■ **App.-photo Reflex Nikon D5**, 18-55 & pochette, tr.b.ét., pas d'échange contre autre appareil, 350.-, Tel. 621696969

■ **Appar. photo numérique**, Concord 4060 AF neuf, embal. d'orig. 4 megapixels et 6 x digital zoom, 75.-, Tel. 27293072

■ **Appar. photo Sony cyber-shot**, dsc-t50 7.2mpx, avec Memory Stick 32mb, écran tactile, 60.-, Tel. 621260529 ou 621775589

■ **Appareil photo**, Minolta Dynax 500si + zoom Tamron 28-200 + flash Minolta 2500D avec sac de transport Minolta, tbé, 70.-, Tel. 804128

■ **Appareil photo Agfa Click I**, (1958 - 1970), avec étui protect., en parfait ét., pour connaisseurs et collectionneurs, 25.- fixe, Tel. 621424246

■ **Appareil photo analogue Canon**, F1 new, Motor drive FN (5 images/s) + obj.FD 28mm 1:2,8 + Flash Speedlite 199A + access., 300.-, Tel. 23639403

■ **Appareil photo canon**, type E05 1000 f + 2 objectifs valeur 700€ + polaroid et sacoche de rangement, 400.-, Tel. 691399954 ou 69139995

■ **Appareil photo Minolta Family**, zoom II 35-60 mm Freedom AF + bobines, état impec, 10.-, Tel. +3263370767 ou +3263388996

■ **Appareil photo numérique Minolta Dimage F300**, 5MP, avec boite orig., peu util., p.n. 450.-, p.v. 150.-, Tel. 691748798

■ **Appareil photo Reflex Nikon D5000**, tr.b.ét., objectif 18-105, 5/10 + livre technique en français et en couleur, 450.-, Tel. 691494802

■ **Appareil photo Sony**, avec chargeur et stick mémoire 1 GB, 150.-, Tel. 621619725

■ **Appareil-photo Panasonic Lumix**, DMC-FZ7 bridge numérique, quasi neuf, rayure écran arrière, livré ds boite origine: acces., câbles, guide, cd, sacoche, 200.-, Tel. +33615787048

■ **Beamer Liesegang ddv 111 Ultra**, pour reg. Télé ou films sur grd écran, exc. résolution, p.n. 8.700.-, 550.- à disc., Tel. 584357

■ **Boîtier sous-marin Sony**, et caméra Sony DSC-P10 5MP, tr.b.ét., pas d'échange contre autre appareil, 150.- à disc., Tel. 621696969

■ **Cadre photo digital 10,4"**, 26 cm, neuf, TFT 640x480, audio 2x 2W RMS, port USB2, lecteur carte SD-CF- MMC-MS-XD, lit divx-mpeg et mp3, 20.-, Tel. 621357161

■ **Cadre photo numérique 7"**, neuf, embal. d'orig., lecteur de cartes, port USB, av. télécom., 40.-, Tel. 27293072

■ **Caméra vidéocaméra Philips VHS movie**, Auto Focus Camera Recorder, + 1 boîtier batterie 12V 2Ah, Philips AC Adapter, chargeur 220V/50Hz, Kaiser Camlight 20 6V 1.4Ah, valise VHS movie Philips en matière dure, posche Cullmann Video, prix à disc., Tel. 23630364

■ **Caméscope numérique**, prix neuf 499.-, Hitachi DZ-MV730 numérique DVD DVD-RAM /-R Recording zoom optique 16 X - 0.8 MPIX, 159.-, Tel. 621775240

■ **Canon**, Ixus80IS Digital 8 Megapixel, tr.b.ét., avec pochette de protection, 90.-, Tel. 621220691

■ **Canon Digital Ixus 85 IS 10MG,**, superbe ét., chromé, avec étui, chargeur et carte sd 2gb, 85.-, Tel. 621733274

■ **Canon EOS 300**, av. objectifs 28-90mm et 75-300mm, 200.- à disc., Tel. 23650779

■ **Canon EOS 300**, (pas digital !) + object. Sigma zoom Af 28-200, diam. 72 aspherical, 1:3,8-5,6 UC, 150.-, Tel. 431796

■ **Canon EOS 5DMarkII + WFT-E4**, mit Wireless Transmitter WFT-E4 und 2ten Accu. (auch mit Objektiv 24-105mm möglich nicht im Preis), 1.900.-, Tel. 621144551

■ **Canon EOS 600D +EF-S 18-55mm**, avec 4 batteries Canon + 2 SD card 16&32Gb, achat 01/2012, comme neuf, 650.-, Tel. +491734164946

■ **Canon Legria HFM36 AVCHD Cam**, Dual-Flash-Memory, 15-fach opt. Zoom, 6,8 cm (2,7 Zoll) Display), schwarz, mit Speicherkarte 4GB, ohne jegliche Kratzer, 400.-, Tel. 661880303

■ **Chargeur cybershot P200**, + allume cigarre + 1 accu neuf, 40.-, Tel. 621637772

■ **Collector app. photo Edixa 16M**, exc. état, 80.-, Tel. 621404739

■ **Compact Flash 4Gb**, carte mémoire Transcend 4Gb, compatible avec Canon EOS et Nikon, jamais util., encore dans l'emballage, 12.-, Tel. 621376547

■ **Dia Projektor Zeiss Ikon**, 20.- à disc., Tel. 621215860

■ **Digitalcamera HP Photosmart 850**, 8x optical Zoom,Digital Zoom= 56x, avec Dockingstation et karte SD , 75.-, Tel. 661630301

■ **Ecran de projection cadré**, toile microperforée 220x125cm visible, marque Projecta, prix neuf 1.089.-, prix de vente, 400.- à disc., Tel. 621186671

■ **Ecran dérouleur**, repliabla + table à diapo pour projection, le tt, 20.-, Tel. +33382242006

■ **Filmcamera**, mit Batterien VHS C Kassetten, Ladegerät u.s.w., 100.- + Fotoapparat digital, 40.- à disc., Tel. 691917050

■ **Filtre polarisant 52mm**, comme neuf, modèle B+W Käsemann F-Pro Slim MRC. profess. à polarisat. circ. pour app. vidéo, APN et reflex, verre Schott non teinté, lames scellées traitées anti-reflets multicouche et multi- résistant, prix neuf 110.-, 70.-, Tel. 27395356

■ **Fotoapparat Cyber Shot Sony**, 90.-, Tel. 661400831

■ **Fujifilm Finepix S2000HD**, 10mio Pix, chargeur+akkus, câbles USB+TV, CD, macro + Téléobjectif(400mm), carte mémoire, zoom optique 15x, video, ét.n., 110.-, Tel. 661567954

■ **Konica Minolta Dimage A1**, appareil photo digital, accu, chargeur, carte mémoire av. boîte orig., mode d'emploi, 240.-, Tel. 621409494

■ **Leica-Fotoapparat**, Z2X, Kompaktkamera, Vario-Elmar, 35- 70, ohne Gebrauchsanweisung in Leder- Etui, 75.-, Tel. 621293776

■ **Mecablitz Metz 54 MZ-4i**, Flash avec trousse adapteur, livre, 70.-, Tel. 691620207

■ **Nikon 24-120 3,5-5,6 Afs VR**, parf.ét., avec filtres, pare-soleil, bouchons, boîte, 250.-, Tel. 621797429

■ **Nikon AF 85mm 1.8 D**, Nikon Nikkor 85mm 1.8 D mit B+W UV- Filter (F-Pro) und Sonnenblende HN-23 neuer Zustand (ohne Verpackung), 350.-, Tel. 621780851

■ **Nikon Afs-G 50mm 1.4**, avec pare soleil, bouchons, filtre UV, boite, notice. Peu utilisé, 290.-, Tel. 621797429

■ **Nikon Coolpix 8700**, 8MB, 8x optical Zoom, lenses no scratches, good condition, 2 handbooks, german and english, 100.-, Tel. 472769 ou 691309867

■ **Nikon Coolpix L110**, 12,1 Mpixel, 15-Zoom Nikkor 5,0- 75,0 mm, 7cm tft display, avec filtre uv et pol, grande trousse et Sd 8Gb, 250.- à disc., Tel. 691474409

■ **Nikon D1 digital**, + Nikon D5, D2, D3, série F50, F60, F70, F90, etc., div. Canon, Minolta, NIkon auto-focus D, Tel. 691310552 ou 691899509

■ **Nikon D200 boîtier**, 10.2 Megapixels, format capteur DX, avec accu, chargeur, boîte et manuel, tr.b.ét., 400.-, Tel. 621471343

■ **Nikon D300 + Nikon AF-S DX VR**, prix neuf 2.149.-, exc.ét., avec powergrip, 2accus, tous access., 5755 déclench. + 16-85/3.5-5.6, 1.160.-, Tel. 858272 ou 621248553

■ **Nikon D3000**, parfait état + objectif nikkor 18-55 mm 3.5-5.6, 280.-, Tel. 317565 ou 621184567

■ **Nikon D300S + MDB-10 + 50mm F1**, achat boitier 12/09, objectif 08/11, ét. neuf, pas de traces, pas de griffes, boitier (17742 décl), 1.250.-, Tel. 621273813

■ **Nikon D40 digital**, 6 MP, + 2 objec. Nikon DX ED 18-55, F:3,5-5,6, + Sigma 70-300 f:4,5-5,6D, + charg. et accu., 399.-, Tel. 431796

■ **Nikon D90**, boitier sans object., 8900 déclenchements, docum., cartons d'orig., parf. ét., 410.-, Tel. 621141049

■ **Nikon D90 infrarouge**, boîtier nu + filtre interne Schott RG665 infrarouge, comme neuf, 330 déclenchements, fourni avec carton orig., bouchon, doc F+D, housse, 3 batteries d'origine, filtre interne infarouge Schott RG665, 05/11, 750.-, Tel. 27395356

■ **Nikon F100**, et poignée MB15 ,sangle professionnelle, boîte d'origine, manuels français et allemand, 300.-, Tel. 621671045

■ **Nikon F601**, (analog= films) avec 2 objectifs Nikon28-100/Sigma18-50, 55.-, Tel. 621131148

■ **Nikon F80 D**, argentique pas digital, 35mm SLR Spiegelreflexkamera + data back + batterygrip, (F- Bajonett), 3D Matrix, 110.-, Tel. 621241147

Nikon Fisheye, Nikkor Lens AF DX Fisheye-Nikkor 10.5mm f/2.8G ED, gudden Zoust. + OVP, 450.-, Tel. 621687840

■ **Nikon MH21, BL3, EN-EL4a**, pour Nikon ét. impec. + boîtes d'origine: chargeur rap. MH21, volet BL3 et accumulateur EN-EL4a, 170.-, Tel. 621405068

■ **Nikon objectif 18-200 VR**, Nikon AF-S DX Nikkor 18-200mm 1:3,5-5,6G ED VR avec pare-soleil, tr.b.ét., documentation et carton d'origine, 380.-, Tel. 621141049

■ **Objectif Canon**, 18-135 mm IS USM f3.5-5.6 EF- S, tr.b.ét., 250.-, Tel. 621232222

■ **Objectif Nikon AF 20 2,8**, bon état, 320.-, Tel. 858272 ou 621248553

■ **ObjectifNikkor 200mm f/4 AI + TC-200**, Tele. Nikkor 200mm f/4 AI, 130.- TC-200 (doubleur), 90.- ou 200.- les 2, 200.-, Tel. 621797429

■ **Objectiv Nikon 24mm 2.8 AIS**, avec bouchons + pare soleil (metal) + filtres, 210.-, Tel. 621797429

■ **Objektiv Nikkor**, Nikon AF-S DX NIKKOR 18-105mm/3,5-5,6G ED VR Objektiv, neuwertig (Aus Kit), 170.-, Tel. 621215860

■ **Objektiv Sigma 17-70 mm**, comme neuf Sigma DC f2.8-4.5 Macro HSM, 250.-, Tel. 691690690

■ **Objektiv Tamron**, AF 200-400mm LD für Nikon, 200.-, Tel. 621215860

■ **Olympus E400**, appareil photo + 1 objectif Olympus digital 14-42 + 1 objectif Olympus digital 40-150, 300.-, Tel. +32472614551

■ **Panasonic DMC-GF3X**, LUmix GX, Vaio PZ, 14-22mm, F3.5-5.6 ASPH, Power OIS, Power Zoom, 3D, HD, prix neuf 722.-, garantie 5 ans + access., 4 mois, +/- 100 photos, 500.-, Tel. 661511700

■ **Panasonic DMC-LS3**, caméra Digital Lumix 5MP avec carte Sd 512mb, tr.b.ét. avec carton orig., 50.-, Tel. 661630301

■ **Pentax Espio 160**, (pas digital) comme neuf peu utilisé. dans boîte original avec mode d'emploi, 25.- à disc., Tel. 691719767

■ **Pentax Q neuf**, Compact hybride + objectif 8,5 mm f/1.9. Gagné au concours Photo, blanc, toujours emballé, p.n. 455.-, p.v., 400.-, Tel. 621334136

■ **Photo app. Nikon**, 301 + 501 + 801 + 401, prix à disc., Tel. 691310552 ou 691899509

■ **Photo app. Nikon D1**, boitier, ét. neuf, p.n. 2.900.-, 500.- à disc., Tel. 691310552 ou 691899509

■ **Photo app. Nikon F60**, object. 35.70 mm, 120.-, Tel. 691310552 ou 691899509

■ **Photo. app. Nikon F55**, object. 50 mm, 80.- à disc., Tel. 691310552 ou 691899509

■ **Photos cinéma 1930/1940**, photos orig. de salle de cinema extérieur (pour l'oeil du client) des plus grands artistes de l'époque, format A4, noir et blanc, 50.-, Tel. 621317287

■ **Ricoh XR-X mit Zubehör**, Speedlite PX, Rikonon 35-70mm + Filter, Rikonon 70-210mm + Filter, Ricoh XR Speedlite 300P, Tasche, 250.-, Tel. 506218

■ **Sigma 28-70/2.5 Naf Nikon**, exc. ét., peu servi, 190.-, Tel. 858272 ou 621248553

■ **Sony A330**, avec 3 objecifs (18-55 mm 3.5-5.6, 18-55 mm 3.5-5.6, 50 mm 1,8), flash Sony HVL-F56AM, 550.-, Tel. 691502306

■ **Sony DSC-W55 numérique**, 7.2 Megapixel, couleur argent, 2 batteries rechargeables, memory stick pro duo 2GB, pochette, 40.-, Tel. 621140654

■ **Sony HDR-CX105E**, 8 GB internal mémory, full HD 1080, Exmor sensor, tr.b.ét., 100.-, Tel. 661814373

■ **Sony Projejector**, LCD Data Beamer VPL-X600, laser fernbedinung, 2,3 Mio Pixel, 600 ANSI Lumen, neue 120W lampe, Bildgröße 40-300 zoll, 860.-, Tel. 691375574

■ **Sony Reflex DSLR-A 350**, avec 2 objectifs 18-70mm et Sigma 18-200mm, 2ème batterie, boîte originale et accessoires, t

Vintage Fotoapparat, perfekter Zust., funktionsfähig, 150.-, **Tel. 621245994**

■ **Zoom Nikon 70-300 mm VR2**, AF-S Nikkon 70-300 mm f/4.5-5.6G ED VR, comme neuf, tr. peu servi, ach. 05/11, avec bouchons av./arr., pare-soleil, housse, 400.-, Tel. 27395356

Recherche/Suche

■ **Ch. app.-photo numérique**, tte marque, Tel. 691591799

■ **Ch. appareil photo numérique**, duplex, Tel. 661177105

■ **Ch. écran de projection**, blanc perlé sur trépied d'une grandeur minimum de 150cmx150cm, Tel. +3263457443

■ **S. neue od. neuwertige Digitale SR Kamera**, Canon-Nikon, Objektive -Blitz. Alles anbieten, Tel. +4915785709173

TÉLÉPHONIE TELEFONIE

■ **2 covers Iphone 3GS**, 25.-, Tel. 691284551

■ **2 Motorola C139**, 15.- Stück, Tel. 621614850

■ **2 Vodafone**, 15.- und 25.-, + Samsung, avec photo, 40.-, + Nokia, 30.-, Tel. 691771939

■ **4 Schutzhüllen iPhone 3 oder GS**, neuwertig, VB, 20.-, Tel. 661670618

■ **Ancien téléphone +/- 1910**, mural, années 1900-1920, belle présentation, pièce de collection, 75.-, Tel. 621759584

■ **Appar. D-Link**, envoie signal internet par cable él. sur divers oridin., 50.-, Tel. 621292528

■ **Apple iPhone 3GS 32 GB**, 3.15MP caméra, 32 GB stockage, b.ét., av. chargeur, câble Data, urgent, 200.-, Tel. 691681277

■ **Apple iPhone 4S**, util. 7 mois, 30/11/11, super ét., avec accessoires, 450.- à disc., Tel. 691793277

■ **Apple iPhone 4S blanc**, Apple iPhone 4S 16Gb, neuf, facture, garantie, avec tout, 450.-, Tel. 661661003

■ **Batterie neuve pour iPhone**, 3GS, 32 Gb, 40.- à disc., Tel. +32498305606

■ **Benq Siemens**, comme neuf, 50.-, Tel. 23676826

■ **Black Berry 9810**, bonne affaire, blanc, tt neuf, achat 1 semaine, ttes opt., garantis, facture, etc, prix neuf 526.-, 300.-, Tel. 661189387

■ **BlackBerry 9780 Bold**, sous garantie, util. uniquement 10 mois, 200.-, Tel. 691891090

■ **Blackberry 9780 Bold**, tbé, 150.-, Tel. 691619433 ap. 18 hrs

■ **Blackberry 9900 bold**, noir, débloqué tt operateur, neuf, garantie 2 ans, facture et accessoires d'origine, 380.-, Tel. +33601073376

■ **Blackberry Bold 9000**, 150.-, Tel. 691819397 ou 691228301

■ **Blackberry Torch 9810**, nouv., exc.. ét., gris aluminium, full touch + clavier, 1.2 ghz, 24Mb, jeux 3D et videos Hd, photo 5mpx, étui cuir, 250.-, Tel. 691910371

■ **BlackBerry Torch 9810i**, b.ét., gris alu., full touch + clavier, app. photo 5mpx, access. d'orig. +/- 1 an, garantie, prix neuf 526.-, prix de vente, 200.-, Tel. 661606415

■ **BlackBerry Torche 9800 Touche**, tr.b.ét., boîte, garantie, etc, 5 mois, 175.- à disc., Tel. 691170475

■ **Carte mémoire Micro SD 32 GB**, encore emballée, prix neuf. 129.-, p.v., 60.-, Tel. 691156706

■ **Chargeur Ipod**, Ne fonctionne pas avec Iphone 3G, 3 GS , 15.-, Tel. 691280579

■ **Chargeur Siemens**, pour téléphone portable, tbé, 5.-, Tel. 691814979

■ **Etui pour iPhone 4/4S**, tr. bel étui en cuir noir extér. et rouge intér. marque Vaja, valeur neuve 80.-, 35.-, Tel. 691264223

■ **Flip Cover Samsung Galaxy S3**, blanc, encore emballé, prix neuf 29.-, p.v., 15.-, Tel. 691264223

■ **GSM 4 Sim Cards**, neuf, Touch Screen, TV Analoge, caméra 12Mp, MP3/MP4 player, FM radio, support TF Card up to 32 Gb mémory, WAP, GPRS, support 4 sim Card, 100.-, Tel. 691602139

■ **Haustelefon Motorola**, Topzust., 30.- à disc., Tel. 661670618

■ **Haustelefon Philips**, Duo CD150, ohne Kabel, mit Garantie, 30.-, Tel. 691748798

■ **Housse pour iPhone 4/S**, tbé, dans emballage, neuve, prix neuf 25.-, cuir brun et de meilleur qualité, 15.- fixe, Tel. 621622810

■ **Housse/étui pour iPad 2**, bleu, tr.b.ét., 23.-, Tel. 691544993 apr. 19h

■ **HTC DESIRE S**, WiFi, Bluetooth,1GHZ RAM,5 mp caméra, Android, en tr.b.ét., 250.-, Tel. 621657337

■ **HTC Diamonds ROM spécial**, avec 2 GPS et plein de soft intér., la Rom est diff. du Diamond habituel + boîte d'orig., protège-tél. en cuir + chargeur, le tt en ét. impec., 120.-, Tel. 691595742

■ **HTC HD2**, avec système Android et interface HTC ONE X, comme neuf dans la boîte avec tous accessoires et GPS toute l'Europe, 350.-, Tel. 621248425

■ **HTC Incredible S**, avec 2ème accu en état neuf, pas de griffes, emballage d'origine, 170.-, Tel. 621360079

■ **HTC Legend**, bon état dans boite originale avec tout ses accessoires, 150.-, Tel. 621435230

■ **HTC One X**, couleur blanc, strictement neuf avec facture, 400.-, **Tel. 661570824**

■ **HTC P4350**, avec boîte, comme neuf windows francais, Bluetooth, GPRS, Wi-Fi, 2 Megapixel, 120.-, Tel. 691337185

■ **Htc Titan**, gsm + chargeur, kit oreillettes et boitier orig., 250.- à disc., Tel. 691148930

■ **HTC Wildfire S**, comme neuf, avec boîte d'orig. et ttes acess., 180.-, Tel. 621248425

■ **Huaweyg 7300**, bloqué, réseaux TMN, 90.- à disc., Tel. 691197822

■ **I Phone 4 16Gb**, knapp 1 Joer aal, mat Bumper ronderem, emmer Schutzfolie drop gewiercht, also keng Kraatzer, 275.- à disc., Tel. 661880904

■ **IHome station**, blanche, mod iH8, pour ipod, radio réveil, 25.-, Tel. 621404822

■ **IiPhone 4S 32 Gb**, blanc av. 6 mois d'util., gtie 1 an et 6 mois, tr.b.ét., 500.-, Tel. 621187849

■ **Iphone 1 japonnais**, très rare, pour collection, double sim, couleur blanc, ou echange contre iphone 4 ou 3 Gs, 200.-, Tel. 691709581

■ **IPhone 3Gs 16 GB Top**, tr.b.ét., avec boîte d'origine et acessoires, 240.-, Tel. 691520584

■ **Iphone 3gs 32gb**, tr.b.ét., noir, 170.-, Tel. 621717888

■ **IPhone 3GS, 16go, blanc**, b.ét., aucun défaut technique, débloqué d'orig., avec ts. access., 150.- fixe, Tel. 691661477

■ **IPhone 4**, 16Gb, blanc, exc.ét., tous access., 350.- à disc., Tel. 621416417

■ **IPhone 4**, ét. neuf, 300.-, Tel. 691350819

■ **IPhone 4**, 32 GB, noir, tr.b.ét., 390.-, Tel. 691196527

■ **IPhone 4**, noir, Tel. 661101182

■ **IPhone 4 16GB**, blanc, b.ét., dans la boîte, avec 2 coques chargeur et écouteurs, 300.- à disc., Tel. 621272309 ou 621272295

■ **Iphone 4 32Gb**, tr.b.ét., avec garantie + diff. cover + pochette cuir + protection écran ou échange contre iPhone 4 blanc, 380.-, Tel. 691490801

■ **IPhone 4 blanc**, 1 an, 325.-, Tel. 621294061

■ **IPhone 4 noir 32 Go + access.**, encore sous garantie 1 an, oreillette BT Apple, chargeur voiture Griffin, + accessoires d'origine, housse latex noir, 350.-, Tel. 621172928

■ **IPhone 4 noir, 32 GB**, 390.-, Tel. 691196527

■ **Iphone 4s 16gb**, noir, neuf ds sa boite, fact. Bouygues datant du 21/07/2012 et garantie constructeur fourni, voir photos. Prix du téléph. 629 €, je réponds qu'aux mails me contacter pour ttes infos, 400.-, Tel. +33787599282

■ **Iphone 4S 16GB white**, 20 mois de garantie, sans gratinure!, 450.-, Tel. 691745762

■ **Iphone 4S noir**, 3 mois, avec tous les access., 450.-, Tel. 691671148

■ **IPhone 4S, 16GB, noir**, strict. neuf, jamais sorti de l'emballage, débloqué d'origine, avec facture et garantie 2 ans, 490.- fixe, Tel. 691661477

Iphone backcover transparent, super look, avec tourne-vis incl., 39.-, Tel. 621792366

■ **LG Optimus P920 3G**, 1,5 an de garantie, avec housse, 400.- à disc., Tel. 691951385

■ **LG-A200 clapet coulissant**, bluetooth, radio, microSD, camera 2.0 mp, etc, 20.-, Tel. 621497506

■ **Motorola Razr-xt910**, 2 mois, 22 mois garantie, tr.b.ét., 320.-, Tel. 691572636

■ **Musékshandy**, 80.- bis 90.-, Tel. 691771939

■ **New mini haut-parleur**, 78g., son 360° sup. à 80 db, batterie Lithium-ion recharg. sur pc avec câble USB, autonomie 3h env., connectable sur pc, MP3/MP4, Ipod, Iphone, Ipad, smartphone, emplac. carte Micro SD (non fournie), prix neuf 44.-, 30.-, Tel. +33649215560

■ **Nokia 100**, 40.-, Tel. 691771939

■ **Nokia 2600 classic**, 30.-, Tel. 661503348

■ **Nokia 6310i**, avec chargeur, tr. b. ét., 120.-, Tel. 621232222

■ **Nokia 6700 classic**, tbé, comme neuf, prix à disc., Tel. 691877077

■ **Nokia 7020**, pink, neuwertig, 55.- à disc., Tel. 26482564

■ **Nokia C2-02**, état impeccable (qques fines rayures sur la coque). Tactile avec clavier coulissant. Noir. Vendu avec oreillettes, 75.-, Tel. +32498183062

■ **Nokia C3**, écran tactile, tr.b.ét., 80.-, Tel. 691619433 ou 26458231 appel. après 18h00

■ **Nokia E65**, 75.- à disc., Tel. 691300416

■ **Nokia E90 Communicator**, clavier Azerty, micro SD-2GB, 135x55x17, neuf, jam. pris, CD pour PC, 250.-, Tel. 621311401

■ **Nokia en or plaqué**, édition spéciale av. boîte en bois, sortie en 1.000 ex., p.n. 1.300.-, à saisir pour collection, p.v., 500.-, Tel. 621624311

■ **Nokia Lumia 800**, jamais utilisé, garantie 24 mois, 300.-, Tel. 691864935

■ **Nokia Lumia 800**, bleu, neuf, garantie lux. 2 ans, boîte compl. avec housse de protection noir, GPS gratuit, 350.- à disc., Tel. 691713839

■ **Nokia Lumia 900 Black**, neuf, util. 1 sem., garantie, 400.-, Tel. 661804890

■ **Nokia mit Dual Sim-Card**, guter Zust., mit Garantie, Preis nach VB, Tel. 691877077

■ **Nokia N8**, noir, b.ét., caméra 12mp, avec tous les access. et garantie, 200.-, Tel. 661870614 ou 691333363

■ **Nokia N8 gris 16gb**, tout neuf avec boite complète, APN 12MP, allumé une fois pour l'essayer, très bonne affaire, 200.-, Tel. 691156706

■ **Nokia N9**, avec garantie 07.2014, 350.-, Tel. 691316302

■ **Nokia N97**, ét. neuf, 200.-, Tel. 691310552 ou 691899509

■ **Nouv. kit Headset Bluetooth Jabra p. iPhone**, et autres marques, qui fait également télécommande à voix vocal, 40.-, Tel. 691510079

■ **Philips Magic 2**, tél./scanner/répond/copieur, 30.-, Tel. 26296828

■ **Plusieurs GSM**, b.ét., Tel. 621489526 ou 621275700

■ **Plusieurs téléphones**, ISDN avec répondeurs (Siemens) quasi tout neuf, bon état de marche, prix cassé cse déménag., Tel. 621270159

Reparation iPhone, et Ipad, vitre, couleur ton goût, toute à p., 40.-, **Tel. 691640890**

■ **Réparation iphone / Samsung**, Particulier répare Iphone et Samsung Oxydés, vitres, wifi etc... Prix imbattables, travail très soigné., **Tel. 691139019**

Réparations Iphone, à p. de 40.-, Tel. 621192323

■ **Répare Iphone et Pc**, écran cassé, changement de coque, tous type de réparation, étudiant, Tel. 661204350 ou +33648509369

■ **Répondeur téléphonique**, Olycom, avec mini-cassettes, parf. état, 10.-, Tel. +3263240015

■ **Samsung Galaxie S3**, bleu, nouv., avec garantie 2 ans, 500.-, Tel. 621305843

■ **Samsung Galaxy 3**, 23 mois garantie, ét. neuf, coul. blanc, 16Gb, avec boîte et access. orig., + 2 housses, 550.- à disc., Tel. 621548146

■ **Samsung Galaxy Apollo**, 100.-, Samsung Corby orange 50.-, Samsung Corby 2 weiss, 80.-, Tel. 691747860

■ **Samsung Galaxy Nexus S neuf**, compatible tous opérateurs, housse protection, 2e coque nve, 260.- à disc., Tel. +33627373862

■ **Samsung Galaxy S2**, ét.n., compatible tous opérateurs, housse protection grde qualité, tous access., 320.- à disc., Tel. +33627373862

■ **Samsung Galaxy S2**, ét.n. garantie 1an, compatible tous opérateurs, house de protection, access., 350.-, Tel. 621227084

■ **Samsung GT-S3600i rose**, aspect clapet (ClamShell), haut débit mobile Edge, GPRS 2,2", mém. interne 24Mo, Bluetooth Stéréo (A2DP), lecteur MP3 compatible MP3, lect. carte mém., port USB, radio FM, avec boîte, pas une griffes, comme neuf, coul. romantic pink, 25.-, Tel. 621402475

■ **Samsung GT-S3650**, Corby, sous garantie jusqu'au 27/05/12, tr.b.ét., 60.-, Tel. 503276 ou 621292262

■ **Samsung GT-S7070 Diva**, tr. b. ét., dans emball., avec ttes access., 75.-, Tel. +32498305606

■ **Samsung gtc 3222**, wifi, dual-sim, 60.- à disc., Tel. 661360235

■ **Samsung i8910 HD**, caméra: 8Mpx HD, Vidéo HD, Bleutooth, Usb, mémoire 8GO, plein d'applications, 250.-, Tel. 691686671

■ **Samsung M8800 Pixon**, 8 Mp Kamera, HSDPA, Touchscreen, ganz gudden Zoust., 100.- à disc., Tel. 661880904

■ **Samsung Omnia SGH-i900**, 50.-, Tel. 621215860

■ **Samsung SGH-X640**, tri-band, 65536 color screen, mms et java, wap 2.0, vga camera, 65.-, Tel. 621887929

■ **Sony Ericson W890**, Chargeur + Kopfhörer + USB Kabel, Akku geet net méi, 15.- à disc., Tel. 691924399

■ **Sony Ericsson Aino**, weiss, Akku, Ladestation, Bluetooth + Stereo-Headset, guter Zust., 90.-, Tel. 691120565

■ **Sony Ericsson T707 BT SPR rose**, acheté le 03/09/2009, tr.b.ét., 50.-, Tel. 503276 ou 621292262

■ **Sony Ericsson W350i**, b.ét., rarement utilisé, avec boîte d'origine (chargeur; écouteur..), 90.-, Tel. 621457394 SMS

■ **Sony Ericsson W595 white**, tr.b.ét., ach. 08/09, 65.-, Tel. 503276 ou 621292262

■ **Sony Ericsson W900i**, mit Zubehör, 85.-, Tel. 621614850

■ **Sony Ericsson W910i**, rouge mét., tr.b.ét., dans boîte orig., avec carte mémo. 1 Gb, bluetooth, head set, 80.- à disc., Tel. 26482564

■ **Sony Ericsson Walkman**, ent. tactile, blanc, ét. neuf, 20 mois garantie, parf.ét., 115.- à disc., Tel. 621548146

■ **Sony Ericsson Xperia**, tt neuf, encore emballé, 220.-, Tel. 621345659

■ **Sony Ericsson Xperia ARCs**, avec garantie et boîte original, 350.-, Tel. 621318274

■ **Sony Ericsson Xperia X10**, neuf, jamais utilisé, ét. impec., 200.-, Tel. 621244410

■ **Sony Ericsson Xperia X10 Mini**, ét. impec./neuf, 100.-, Tel. 621244410

■ **Sony Ericsson Yendo + G900**, b.ét., prix par pièce, 30.-, Tel. 691748798

■ **Sony Xperia S Black**, Ecran HD avec un appareil photo 12 mégapixels et 3D, 32GO mémoire, 380.-, Tel. 691864935

■ **Sony Xperia X10 neuf + access.**, avec garantie encore, pas bloqué, sans contrat, à convenir, 175.-, Tel. 691719767

■ **Tablette Acer A501**, wifi, Bluetooth, caméra, etc, tr.b.ét., 320.-, Tel. 621657337

■ **Tél/fax/copie + combin Philips**, Magic 5 Eco, comme neuf, 60.-, Tel. 691318174

■ **Téléphone fixe**, Doro Profesional, mains-libre, prise casque, 16 mémoires directes, jamais servi, 50.-, Tel. 621657337

■ **Téléphone ISDN**, portable Siemens Gigaset 4115 avec répondeur, 20.-, Tel. 621140654

■ **Téléphone ISDN Hagenuk Ocip**, sans fil, complet avec câbles et accus, parf. ét. de fonction., 40.-, Tel. 691956649

■ **Téléphone mural rouge Cresta**, 10 mémoires, sans prise, 9.-, Tel. +32474871539

■ **Téléphone sans fil Topcom**, bultler 2405+ 5 langues disponibles annuaire (20 numéros avec nom) affichage du numéros de l'appelant etc., 15.-, Tel. +32474871539

■ **Vends Samsung Galaxy Tab 2**, 10.1 P5100 Android v4.0.3 Dual-Core 1Ghz 16Gb mém. interne, app. photo 3,2Mp + front camera, 320.- à disc., Tel. 621340333

■ **Windows phone 7.5**, marque Acer Allegro M310, avec garantie, noir ou blanc, 250.-, Tel. 691595742

■ **Zyxel**, P-660R-D1 modem/router, 10.-, Tel. 691284551

Recherche/Suche

■ **Ach. téléphone**, toute marque, Tel. 691591799

■ **Ch. Gsm**, en b. ét., gratuit ou max. 5.- la pièces, Tel. 691204122

■ **Ch. iPhone 3 GS, 4 ou 4S**, Tel. 691510079

■ **Ch. IPhone 3GS ou IPhone 4**, Samsung Galaxy S, HTC, etc., Tel. 691555217

■ **Ch. iPhone 4**, Tel. 691555217

■ **Ch. iPhone 4 16 GB ou 32 GB**, Tel. 691150980

■ **Ch. iPhone 4 ou 4S**, seulement en tbé et avec boîte etc., faire offre sérieuse, Tel. 621622810

■ **Ch. iPhone 4 ou 4S**, 16GB ou 32GB, prix raison., avec facture et tous access., Tel. 621309080

■ **Ch. iPhone 4S blanc neuf**, facture, gtie pour max. 450.-, Tel. 691350211

■ **Ch. Repeater Siemens**, ou DECT, appareil pour augmenter la distance de communication pour téléphones Siemens, faire offre, Tel. 661690724

■ **Ch. Samsung Galaxy/Nexus**, Galaxy S/S2/S3 ou Google Nexus/Nexus S, prix raisonnable ou échange, faire propos., Tel. 661690724

■ **Ch. Smartphone**, prix max. 100.-, Tel. 691474190

■ **Ch. téléphone**, neuf ou occasion, à tr. bon prix, Tel. 661213730

■ **Ch. téléphone fixe pour collection**, même défectueux, Tel. 691595742

■ **Ch. téléphone portable**, Tel. 691573617

■ **Ch. téléphones ou GSM**, Tel. 691598052

■ **Etudiant répare iPhone**, les meilleur prix, répare de suite, Tel. 621679123 ou 621284299

■ **Etudiante ch. téléph.**, Si vous avez des téléph. que vous n'utilis. plus, s'il vous plaît me les offrir, car ils seront utiles pr moi, Tel. 691609796

■ **Iphone ipad cassé**, p. pces, Tel. 621172898

■ **Rach.votre Iphone**, 3G, 3GS ou 4, même avec écran cassé, prix à convenir, Tel. 691734948

■ **S. Ericsson, Samsung**, max. 45.-, Tel. 691771939

■ **S. Handy Samsung, Sony Ericsson, usw.**, bis 30.-, ohne Kratzer, u.s.w., Tel. 691771939

■ **Samsung Galaxy S3**, Blue Purple and White mod. Seulement avec facture etc., faire offre, Tel. 621622810

LIVRES, REVUES, ILLUSTRÉS BÜCHER UND ZEITSCHRIFTEN

■ **"Collection du XXème Siècle"**, 29 livres (reliure en cuir), état neuf, 250.-, Tel. 27293072

■ **"Gewichtsfrage" von Demis Roussos**, Abnehmen durch richtige Ernährung, ohne zu hungern, 270 Seiten, mit Rezepten, 5.-, Tel. 548552

■ **'Géographie de la Belgique'**, 4 albums de 1968, 15.-, Tel. 27293072

■ **'La Terre... Notre Planète'**, aux éditions Nathan, 10.-, Tel. 27293072

■ **10 dictionnaires**, Guillet encyclopédique 30x25, emballés, sco-tom tom-z, lit-no, botscl np pos ethel, hemlis, cotes, blcosabk, série, 650.- à disc., Tel. 522943

■ **10 mai 1940 au Luxembourg**, témoignages & documents Henri Koch-Kent 1971 Ed. Faber, état neuf, 30.-, Tel. 621207082

■ **100 Kinderbücher (deutsch)**, Alter 5-15 Jahre, Preis 1.- bis 7.-, Tel. 621257362

■ **11 livres pour enfants**, 10 livres en langue allemande et 1 livre en langue franç. pour enf., exc.ét., 10.-, Tel. 691262685 ou 357663

■ **16 historische Zeitungen gebunden in einem Buch**, "Die Woche", Berlin, Januar 1900, 650.-, Tel. 621612942

■ **1940-1944 Lux. im 2. Weltkrieg**, (Ein Kriegstagebuch) Dr Franz Delvaux, 1989 Emile Borschette, Neuzust., 20.-, Tel. 621207082

■ **2 livres scolaire**, Maths 3e -tome 1 et tome 2, comme neuf, 15.-, Tel. 621231740

■ **2 volumes**, 'Les doigts d'or Vin' des éditions Erasme, 15.-, Tel. 27293072

■ **20 verschiedene Heinz Konsalik**, in fast neuem Zustand, zu je 5.-/St., keine Taschenbücher, Tel. 621755073

■ **214 Automobil-Illustrierte**, (Auto-Bild, Auto Motor + Sport) 2003-2009, viele Testberichte, Ausdauerteste 100.000 km, Autosport, Formel 1 usw., 2 Bananenkisten voll, die ganze Sammlung, 20.-, Tel. 548552

■ **24 livres d'enfants - allemand**, Reckange-sur-Mess, 35.-, Tel. 621288509 ou 26374225

■ **3 livres anciens sur sport**, anthologie des textes sportifs de la littérature, Goal 76-78, Vélo 79.-, 10.-, Tel. 27293072

■ **3 livres pour enfants**, aux éditions Chantecler : Que sais-tu des Vikings, Les avions, Les bateaux, 20.-, Tel. 27293072

■ **30 romans du docteur Frank, G. Slaughter**, 30 volumes, 10.-/pce, comme neufs, Tel. 691951385

■ **33 livres allem.**, b.ét., 1.-/pce, 1.-, Tel. 26296828 ou 621241441

■ **5 livres guerre 14/18**, complets, poids total 15kg, le tt à petit prix, Tel. +33387518766

■ **7 STE Livres**, 7envol cahier d'activités (15.-), Mensch und Raum (géo) 18.-, Entdecken und verstehen1 (Histo) 5.-, Tel. 661790220

■ **Affaires criminelles en France**, laissez moi vous dire, de Christine Villemin (affaire petit Grégory), pourquoi moi, de Omar Raddad (affaire Marshall) et Simone Weber - le procès, de Raux/Simonin, 5.-/pièce, Tel. 548552

■ **Albert Simon**, Luxemburgs "Schnellkarikaturist", Pol Tousch, Guy Van Hulle, Tel. 621165908

■ **Allerlee fird'Schoul**, fir Kleng a Grouss, Tunn Gonner, 1971, nei, 10.-, Tel. 621207082

■ **Altes Luxemburger Kochbuch**, von 1939, Tel. 691585026

■ **Au fil de l'histoire**, Albert Calmes, éd. 3, 1979, Ed. Saint Paul, ét. neuf, 20.-, Tel. 621207082

■ **Autos die in Lux. Geschichte machten** , Jean-Paul Hoffmann, neuwertig, Versand Franco, 19.-, Tel. 621136567

■ **Bandes dessinées rares**, 1961-1975, petit format, b. ét., Akim, Kali, Lamcelot, Sergent, Gorille, Navy, Biggles, Zembrla, Youk, Ouragan, Kalar, Vidocq, Oliver, Banzaï, Témeraire, Battler, etc. 2.- à 5.-/pièce, Tel. 548552

■ **Batty Weber Abreisskalender**, gesammelte Werke Band 1, 1977 by Edouard Kutter Verlag, Neuzust., 20.-, Tel. 621207082

■ **BD Bécassine au Pays Basque**, b.ét. géné., cote actuelle entre 100.- et 150.-, 80.-, Tel. +32495430686

■ **Beaux livres d'histoire**, pour enfants en allemand et français comme par ex. Der Bucherbar, exc.ét., 100.-, Tel. 691434635

■ **Bertelsmann Lexikothek**, und Naturenzykl, NP 9000.- VP, 300.-, Tel. 544572

■ **Bertelsmann Lexikothek**, mit 32 gr. Bücher, 30x 22,5 cm, sehr guter Zust., 650.-, Tel. 26908377

■ **BIL place financière 1981/1982**, annuaire des Sociétés Anonymes et Etablissement Financiers du Grand Duché de Luxbg tome 1 éd. BIL/Victor Buck, état neuf, 20.-, Tel. 621207082

■ **Britney Spears - Pop princess**, grand livre, 31x26 cm, avec des centaines de photos, coul. en 160 pages, légèrement endomm. (humidité), val. 30.-, 12.-, Tel. 548552

■ **Brockhaus**, Die Enzyklopädie, 24 Bände (1796-1996), ca 18.000 Seiten, absolut neu, Tel. 621287436

■ **Bruce Lee Bücher 30 St.**, Das Goldene Buch, Nunchaku-Technik, Memorial of Bruce Lee,Bruce Lee's Kampfstil 1+3, Grundlagen, Kampfkunstmagazin, Preis nach V.B., 50.-, Tel. 661567954

■ **Buch iwwer Rëmëleng**, Minnemuséium zou Rëmëleng, Marcel Klein, 235 Säiten, Lëtzebuerger Biergbau an Zeechnung, 10.-, Tel. 621293776

■ **Bücher Frauenliteratur**, Krimis, ca. 500 St., 1.-, Tel. +4967548789

■ **Bücher über Scheidungskinder**, billig, Tel. 691616153

■ **Cahier luxembourgois**, fast komplett vom 1. Jahrgang-2002, guter Zustand, 500.-, Tel. 621133330

■ **Carnet Mosellan Ger Maas**, série limitée à 1.200, Martin Gerges, 1979, Imprimerie Centrale, ét. neuf, 25.-, Tel. 621207082

■ **Charly Gaul l'ange de la montagne et de son époque**, de Gaston Zangerlé, 1988, éd. Saint Paul, Neuzust., 15.-, Tel. 621207082

■ **Chimie classe de 2e sec. art.**, b.ét., pour classes de 2e en section artistique, 5.-, Tel. 691596296

■ **Chrom & Flammen + Street Magazin**, Sammlung, 1.-/St., Informationen über Ausgaben zu bekommen bitte, Tel. 691528487

■ **Code fiscal luxembourgeois**, impôt sur le revenu 2009, jamais utilisé, p.n. 42.-, p.v., 25.-, Tel. 503276 ou 621292262

■ **Collection de livres**, Les classiques du crime (80 livres) 30.-, Tel. 691676703

■ **Collection de livres**, collection Sélection du livre du Reader's Digest (30 livres), 10.-, Tel. 691676703

■ **Collection de livres**, oeuvres complètes de Georges Simenon - Editions Rencontre (27 livres) 15.-, Tel. 691676703

■ **Collection de manga One Piece**, version japonaise, de tome 1 à 32, idéal pour collectionneur, excel. ét., la majorité des tomes sous embal. plastique, 200.- à disc., Tel. 691580852

■ **Collection SAS**, 160 pces, prix à voir, Tel. 26780803

■ **Colpach**, Amis de Colpach, 2ième édition 1978, 15.-, Tel. 621207082

■ **Comics**, Bessy, Buffalo Bil, Lasso Western, Ringo, Silberpfeil, Tarzan, Tibor, Preis nach V.B., Tel. 26780803

■ **Comics**, Bessy/ Buffalo Bill/ Lasso Western/ Ringo/ Silberpfeil/ Tarzan/ Tibor/ Illustrierte Klassiker/ Micky Maus, Preis nach VB, Tel. 26780803

■ **Comics (bandes dessinées adulte)**, für Erwachsene (1965-1985), Stil Mangas, unzensiert, in holländischer Sprache, Taschenbuch-Format mit ca. 200 Seiten, Zeichnungen und Texte: Oltretomba, Vampirissimo, Taboe, Terror, Sukia, Bloedrige Verhalen, Zora, Jacula, Walalla, Playcolt, etc., alles zusammen 30 St. für, 50.-, Tel. 548552

■ **D-luxemburgisches Wörterbuch**, Kleines Deutsch-Luxemburgisches Wörterbuch, Henri Rinnen, Will Reuland, Neuzust., 10.-, Tel. 621207082

■ **Das Grosse Universallexikon**, in 4 Bänden, 1974, sehr guter Zust., 20.-, Tel. 621207082

■ **Das Massaker im Zuchthaus SonnenburgHAUS**, vom 30.-31. Januar 1945, André Hohengarten 1979, Sankt Paulus, Neuzust., 15.-, Tel. 621207082

■ **De l'épuration au GDL après la seconde guerre mondiale**, Paul Cerf, 1980, Saint Paul, ét. neuf, 15.-, Tel. 621207082

■ **De Superjhemp géint de Bommeléer 1. Editioun**, extra Zoust., Tel. 691684482

■ **Deine Gesundheit**, Das Handbuch für gesunde u. kranke Tage von Dr H. Wallnöfer. Hartdeckel-Buch (770 Seiten mit 397 Bildern u. 32 Kunstdrucktafeln, Heilpflanzen ABC) Behandlung aller Krankheiten, 15.-, Tel. 548552

■ **Der Gr. Weltatlas RV Verlag**, 304 Seiten, Joanne Blaen, ISBN 3-575-11754-3, von 1983, Tel. 691805790

■ **Der neue Brockhaus 1938**, 4 Bände, teilweise ledergebunden, 1938, sehr guter Zust., 25.-, Tel. 621207082

■ **Der neue Kinder Kosmos**, Kinderbücher, sehr gut erhalten, wie neu, Unsere Vögel, Tierwohnungen, Tiere im Wald und Haustiere, je , 2.-, Tel. 621777909

■ **Der selige Peter (1921)**, Benediktinermönch in Useldingen von Nik. Gengler, 10.-, Tel. 691533141

■ **Deutsche Hartdeckel- u. Taschenbücher**, aller Art (alt u. neu) Preis 1.-2.-/St., Tel. 548552

■ **Deutsche Mangas**, Bleach, Imadoki, Fullmoon wo Sagashite, Fushigi Yuugi, Dragonball, xxxholic und viele andere Serien, Tel. 691198676

■ **Dictionnaires**, encyclopédiques Alpha en 24 volumes, 150.-, Tel. 621192934

■ **Die Bertelsmann Lexikothek**, Band 1-15 (A-Z), Top-Zustand wie neu da niemals gebraucht, 300.-, Tel. 769165

■ **Die Feierliche Schluss-Prozession der Muttergottes-Octave**, 31 Blätter in Lichtdruck nach Orignalzeichnungen von Michel Engels von 1893, Tel. 691805790

■ **Die Gr. Bertelsmann Lexikothek Atlas Internat.**, 464 Seiten, Henr Hondio, von 1989, ISBN 3-570-03913-7, Tel. 691805790

■ **Die Umsiedlung in Luxemburg**, 1942-1945 Marie-Madeleine Schiltges 1988, Ed. SaintPaul, Neizoust., 25.-, Tel. 621207082

■ **Divers livres**, 3 livres sur poissons d'eau douc 15.-, "Les Grand Procès" (Barbie, la Mafia, etc), 5.-, Tel. 661714144

■ **Divers livres enfants**, prix à voir selon achat, Tel. 27291162

■ **Diverse Taschenbücher**, Charlotte Link, Sophie Kinsella, etc. 20 Bücher für, 50.-, Tel. 661106007

■ **Dorf in der Front Bilder vom Untergang eines Öslinger Dorfes**, 3. Auflage, Albert Gricius, Neuzust., '79, Ed. Saint Paul, 25.-, Tel. 621207082

■ **Ebook reader Sony**, avec manuel d'utilisation et CD d'installation, 100.- à disc., Tel. 661151104

■ **Echternach, notre ville**, Le livre d'or de la société d'embellissement Echternach 1877-1977, 2ème édition limitée 1977, Imprimerie Bourg, 15.-, Tel. 621207082

■ **Economie l'essentiel**, b.ét., 10.-, Tel. 691596296

■ **Encyclopedie**, Oosthoek, 16 Teile, auf holländisch, 100.-, Tel. 661270401

■ **Encyclopedie Bordas**, compl., tr.b.ét., faire offre, Tel. +33382597654 ou +33679654431

■ **Encyclopédie**, Encyclopedia Britanica 24 vol, complète, 1947, faire offre, Tel. 621735760

■ **Encyclopédie Alpha**, "la bible" en 8 volumes, 80.-, Tel. 621192934

■ **Encyclopédie Atlas**, "Comment ça marche" en 10 volumes, 100.-, Tel. 621192934

■ **Encyclopédie Larousse**, 22 vol., en couleur, petit format 18x13, tbé, ach. 190.- cédée, 39.-, Tel. +33684795430 ou +33387632240

■ **Encyclopédie nouv. Larousse illustré 8 volumes 1925**, 550.-, Tel. +3263222186 ou +32494736031

■ **Encyclopédie Zesde druk Elsevier Winkler Prins**, néerlandais, 19 volumes, 1947, 450.-, Tel. +3263222186

■ **Eng Enn fir Lëtzebuerg**, Jhemp Hoscheit, 70 Parodien a Pastichen a verschidde Formen an 3 Sproochen, Schortgen, neuf, 10.-, Tel. 621207082

■ **Ensemble 2 inlingua franç.**, 1. franç., 2 publié par The International Inlingua Schools of Languages, Berne, Suisse avec CD d'exercises No d'article 120200, 1re édition 2002, 2e édition 2003 2. Français 2 publié par The International Inlingua Schools of Languages, Berne, Suisse avec CD d'exercises No d'article 120210, 1re édition 2002, 2e édition 2003, 40.-, Tel. 661270401

■ **Ernest Wurth**, Les Publications, Mosellanes 1987, ét. neuf, 20.-, Tel. 621207082

■ **Exlibris**, plus de 10.000 Ex-libri, prix par pce, pour l'achat de plus de 20 pces le prix est négociable, 5.-, Tel. 691572843

■ **Eyes Over Africa XXL éd. limt**, livre 504p., Edition Limitée et signé par photographe, parf. ét., 999.-, Tel. +33664539584

■ **François Mersch**, Le Grand-Duché de Lux. à la Belle Epoque, Band 2, Topzust., 100.-, Tel. 909151

■ **Franz Seimetz, les publications mosellanes**, 1973, Neuzust., 20.-, Tel. 621207082

■ **Gracy Kelly**, de Robert Lacey, Biographie 450 pages, 65 photos, 9.-, Je mange, donc je maigris, de M. Montignac, 290 pages, syst. naturel pour perdre du poids, 9.-, Charles Lindbergh, Stationen meines Lebens, Memoiren, Taschenbuch, 460 Seiten, mit Fotos, 5.-, Tel. 548552

■ **Grossherzogins Gebuertsdaag**, Adrien Ries, 34 Ironische Geschichten, ét. neuf, éd. Guy Binsfeld 1983,, 15.-, Tel. 621207082

■ **Guide rouge Michelin**, France 1995, +/- 1.300 pages, valeur 846.- Flux, 10.-, Tel. 548552

■ **Guterhaltene Bücher**, über den 2. Weltkrieg, Flugzeuge, Panzer, Kriegsschiffe, günstig zu verk., Tel. 26811201

■ **Handbuch der luxemburger Geschichte**, in 4 Bänden, Neuzust. Gilbert Trausch, P. Margue, G. Thill, 1977, Bourg-Bouger, 20.-, Tel. 621207082

■ **Harry Potter und der Stein des Weisen** , wie neu, hardcover, 6.-, Tel. 691803421

■ **Harry potter und die Kamm

LUXBAZAR "info"

« Les BIZZNEWS » : c'est quoi ?

• Une nouvelle rubrique GRATUITE pour les pros
• Un service pour nos lecteurs et nos annonceurs....

Votre société fourmille d'évènements sur lesquels vous souhaitez communiquer : ouverture de votre terrasse, nouveaux locaux, nouveau(x) collaborateur(s), distribution d'un produit exclusif, nouveaux horaires...

Profitez des « BIZZNEWS » pour le faire savoir...

■ **Livres**, de la première G, enseignement secondaire mod., 50.-, pour chaque branche j'ai également des notes, si vous voulez les notes en plus je vous vends le tout à, 70.-, Tel. 621258855

■ **Livres**, tout type de romans en français et espagnol, 1.-/pce, Tel. 691676703

■ **Livres**, avec journaux de la guerre mondiale 1942, Tel. 621218676

■ **Livres (Hartdeckel-Bücher)**, Louis Trenker, R. Brunngräber, Knitter, M. Ende, Aedrich, Blyton, etc., le tt (32 livres), 15.-, Tel. 548552

■ **Livres 3e-1e section D class.**, livres dans un tr.b.ét., comme neufs, libre de suite, prix de 5 à 10.-, 10.-, Tel. 691866225

■ **Livres Brockhaus**, 13 livres Brockhaus Enzyklopädie, ét. neuf, prix à disc., Tel. 691621360

■ **Livres d'enfants**, grand stock d'albums, tr.b.ét. de l'école des loisirs, en franç. et livres de poche, prix entre 1 et 5.-, Tel. 621253580

■ **Livres de poche**, romans français, tr.b.ét. (lus 1x), divers auteurs, par caisse complète de +/- 40 livres, 40.-/caisse, Tel. 621255952

■ **Livres de poche français**, policiers, collections récentes, 2.- à disc., Tel. 621404739

■ **Livres de poche ttes sortes 52 pièces**, Colin Forbes, Proust, Guy des Cars, Jerry Cotton, F, Lalanne, Guareschi, P. Boulle, A. de Musset, A. Gatha etc., le tt, 20.-, Tel. 548552

■ **Livres divers**, assortiment livres divers pour marché aux puces, 60.- à disc., Tel. 621281580

■ **Livres pour enfants en français**, allemand et lux., 1.-/pce ou 30.- les 35 pces, Tel. 691703051

■ **Livres scolaire**, 7 ième et 6 ième classique, Tel. 661100876

■ **Livres scolaires**, livres allem., Tel. 691911299

■ **Livres scolaires**, 7e, 6e et 5e enseignement secondaire classique, 7e, 8e, 9e, 10e, 11e et 12e enseignement secondaire technique, ét. impecc., Tel. 661963855

■ **Livres scolaires 2e**, New Headway Advanced Student's Book 13.-, Littérature Français 15.-, Espace Math 66 12.-, Geschichte der deutschen Literatur in Beispielen, 15.-, Tel. 661960613

■ **Livres Scolaires 2ème, 1ère C**, histoire, économie, philosophie pour 1ère C ; biologie, histoire, civique pour 2ème C ; Franç. All. pour 3ème C, 10.-, Tel. 691747331

■ **Livres scolaires 4e**, Français 3e fleurs d'encre 11.-, New Headway Intermediate (Third Edition) Workbook 8.-, Zeichen der Hoffnung 9.-, Invitation au Latin 3e + livret de vocabulaire, 10.-, Tel. 661960613

■ **Livres scolaires 5e**, New Headway Elementary Student's Book+Workbook 20.-, Zeichen der Hoffnung 9.-, Forum Geschichte Lux Band2, 12.-, Tel. 661960613

■ **Livres scolaires 6e**, Deutschbuch7 + Arbeitsheft + Deutschstunden 7 Lesebuch 10.-, Wege des Glaubens 8.-, livret de voc: Invitation au Latin 4e, 1.-, Tel. 661960613

■ **Livres scolaires 7e**, Soundcheck 1 12.-, Diercke Weltatlas 15.-, Wege des Glaubens 8.-, Die Bibel. Einheitsübersetzung Altes und Neues Testament, 5.-, Tel. 661960613

■ **Livres scolaires 8ème POF**, 70.-, Tel. 691615850

■ **Livres Scolaires 8TE & 9TE**, New English File avec CD + Deutsch.punkt 4 + Mensch und Raum 8/9 + Biologie 2/3, Tel. 691911299

■ **Livres scolaires T0CM**, Deutsch. punkt 4 + Mathématiques + Alter Ego avec CD (franҫais), Tel. 691911299

■ **Longtemps j'aurai mémoire**, documents et témoignages sur les Juifs du G-D de Luxbg durant la 2e Guerre Mond. Paul Cerf 1974, Impr. Centrale, 15.-, Tel. 621207082

■ **Lot 30 livres Harlequin**, et quelques "j'ai lu"... bon état, Tel. +33382823963

■ **Lot de 23 classiques**, (Bordas, Garnier, Larousse, XX siècle, etc...), 20.-, Tel. 27293072

■ **Lot de 39 livres de poche**, de diff. auteurs, 50.-, Tel. 27293072

■ **Lot de 80 livres**, collection de livres "les grands écrivains choisis par l'académie Goncourt", comme neufs, 160.-, Tel. 621255952

■ **Luxemburg Befreiung u. Ardennenoffensive**, 1944-1945, Lieutnant Colonel Melchers 1981, Ed. Saint Paul, Neuzust., 30.-, Tel. 621207082

■ **Luxemburg unter dem Hakenkreuz**, Erinnerungen an die Kriegsjahre 1940-1944 Victor Delcourt 1988 Ed. Emile Borschette, état neuf,, 20.-, Tel. 621207082

■ **Luxemburg zwischen Selbstbehauptung u. Selbstaufgabe**, Die deutsche Besatzungspolitik und die Volksdeutsche Bewegung 1940-1945 P Dostert, 1985, Neuzust., 20.-, Tel. 621207082

■ **Luxemburgensia**, Francois Mersch - Luxembourg so wie es war, 100.-, Tel. 770739

■ **Luxemburgs Pioniere der leichten Muse (Musik)**, von Roger Spautz (1983), eine Porträtsammlung Lux. Musiker, Orchester, Solisten auf 320 Seiten u. 125 seltenen Fotos (1919-1983), rares Buch, 25.-, Tel. 548552

■ **Madonna, Biografie**, 430 Seiten, 70 Fotos, neuwertig, 6.-, Tel. 548552

■ **Magazine "Photos" édition France**, tbé, période 1983 à 2000, 1.-/3 pces, Tel. 691494802

■ **Magazines Géo**, de 1989 à 1997, parf. ét., 40.-, Tel. +3263240015

■ **Manga: divers séries française**, Les Bijoux, Seraphic Feather, NGE, B'T X, Usagi Yojimbo et d'autres séries, Tel. 691198676

■ **Mangas**, Collect. Manga compl., Kenshine vol. 1-28, Dragon Ball vol. 1-42, Yugiohvol. 1-38, état neuf, prix par collection, 95.-, Tel. 691617149

■ **Mangas YU-GI-OH**, volume 1 à 31, tr.b.ét., 100.-, Tel. 769165

■ **Marilyn Monroe - Enquête sur un assassinat de Don Wolfe**, livre 485p., avec 38 photos (La mort mystérieuse de Marilyn), 12.-, Tel. 548552

■ **Märchenbücher**, Märchen dieser Welt, Autor Almut Gaugler in gebundener Ausgabe von 13 Bücher, 1.460.-, Tel. 661504215

■ **Memorial 1989 Les Publications Mosellanes**, La société Luxembourgeoise de 1839 à 1989, ét. neuf, 40.-, Tel. 621207082

■ **Michael Jackson - The Magic & The Madness**, Unauthorized Biography, 720 pages, 38 rare pictures, 9.-, Tel. 548552

■ **Michel Engels 1893**, Die feierliche Schluss-Prozession der Muttergottes-Oktave, tbé, rare, Tel. 661758790

■ **Micky Maus Bücher**, (1990-2003) Preis nach VB, Tel. 621238787

■ **Mit Kranz und Palme**, Erinnerungsblätter von Nikolaus Welter 1925, 20.-, Tel. 691533141

■ **Monographie "Brandy" (limitée)**, avec sérigraphie numérotée et signée par l'artiste, sous coffret et film plastifié (non-ouvert), N°98/125, 250.-, Tel. 23620717

■ **Nico Klopp, les publications moselannes**, 1974, Neuzust., 25.-, Tel. 621207082

■ **Nikola Tesla, Seine Werke**, livre en 5 Tomes, valeur neuve 120.- à disc. relié éditeur, In-Der-Tat Verlag, 31.7.02, langue: allemande, 100.-, Tel. 691155440

■ **Nobelpreis der Literatur**, Coronverlag, 34 Bücher "Nobelpreis der Literatur 1901 - 1999" Goldreliur + Verleihungsreden + Dankensrede, 1.000.-, Tel. 621254778

■ **Nous parlons luxembourgeois**, abécédaire luxembourgeois, guide bilingue de grammaire et de lecture, Jul Christophory, 10.-, Tel. 621207082

■ **Nouv. Atlas Larousse**, 456 Seiten, Leon Abensour, von 1924, Tel. 691805790

■ **Odyssee eines Diekircher Zwangsrekrutierten**, 1940-1945 Bernard Ditsch-Berg, 1986 éd. Saint Paul, Neuzust., 15.-, Tel. 621207082

■ **Ons Stad**, Nr 1 bis 99, verschidden Präisser, je no Alter, Tel. 621703335

■ **Ons Stad**, N 1-100, 125.-, N 80-100, 10.-, Tel. 472008

■ **Onst Eisléck am 2. Weltkrich**, Fritz Rasqué, état neuf, 1988, éditions E. Borschette, 30.-, Tel. 621207082

■ **Panorama Mondial**, des événements, 1965-66-67-68-69 1971-73-74-75-76-77-78, chaque livre, 5.-, Tel. 621257362

■ **Paul McCartney**, (Beatles, Wings), Die Biographie, 380 Seiten, 30 Fotos, 10.-, Strange Days - Mein Leben mit Jim Morrison (Doors) von Patricia Kennealy Morrison (Ehefrau von Jim), rares Buch, 500 Seiten mit Fotos, (Hartdeckel), 20.-, neuw. Zust., Tel. 548552

■ **Pierer**, Universal-Lexikon, 18 Bände, 1876-1879, Rücken rotes Leder, Goldprägung, 350.-, Tel. 371364

■ **Rallye Jahrbuch 1981-1982**, Motorbuch Verlag, 20.-, Reparaturanleitung N° 269/270 Simca 1100 alle Typen, 20.-, Reparaturanleitung N° 94a Morris 850/Austin, 20.-, Tel. 621743743

■ **Renert vum Michel Rodange**, kompl. Editioun mat historeschen a politeschen Explicatioune vum Romain Hilgert 1987 éd. Guy, état neuf, 20.-, Tel. 621207082

■ **Reparaturanleitung Audi 80/90**, so wirds gemacht, pflegen warten reparieren, Zustand wie neu, Audi 80/90 von 09/1986 bis 08/1991, 15.-, tel. 352621388048, Tel. 621388048

■ **Revue**, Lëtzebuerger Illustréiert aus dem Joer 1972, Nr. 1-53, Tel. 621267721

■ **Romans d'amour**, série Harlequin, titres récents, volume simple 0,75.-, volume dble 1,50.-, volume triple 2.-, remise pour grde quantité, Tel. 523496

■ **Romans de poche**, Harlequin, Barbara Cartland, historique, aventure et passion. livre 1ère année Economie et gestion, Tel. 621426701

■ **Schoulbicher**, vun 7e bis 2e, bëlleg, 7.-, Tel. 505311

■ **Schulbücher**, 10cm TransmathII, 15.-, Alter Ego Tom III, 8.-, cahier d'activités, 5.-, English result intermediat studentsbook, 16.-, + Workbook 9.-, Tel. 327175

■ **Schulbücher**, Tel. 327175

■ **Schulbücher**, 8TE, LifeLines Elementary Studentsbook, 10.-, Tel. 327175

■ **Schulbücher**, T0IF, Di Matheme II, 10.-, Blickpunkt Chemie, 15.-, Alter Ego Tom III, 8.-, Cahier d'activités, 5.-, Tel. 327175

■ **Schulbücher**, 9TE, Deutschpunkt IV, 10.-, Tel. 327175

■ **Schulbücher**, 5ème Classique, Dierecke Géographie Band III, 9.-, Tortail III, 15.-, Deutschpunkt IV, 15.-, Arbeitsheft, 5.-, New Headway Studentsbookm, 15.-, Pre Intermediat, 10.-, Maths III Tom I, 8.-, Maths III Tom II, 8.-, Tel. 327175

■ **Schulbücher**, X0Re, New Headway English Cours, 10.-, Workbook, 8.-, Highly Recommended Studentsbook, 10.-, Tel. 327175

■ **Späte Garbe**, von Wilhelm Weis, 18. Band N°222 der Reihe der Pflichtbücher vom "Frendeskreess", 15.-, Tel. 691533141

■ **Sportbücher**, Olympische Spiele 1984, Los Angeles/Sarajevo, 255 Seiten, viele Bilder 15.-, Olympische Sommerspiele 1992, Barcelona von Dieter Kurten, 205 Seiten, viele Bücher 15.-, die goldenen Jahre des Sports, von Karl Erb 1972, 500 Seiten 15.-, Guiness Buch der Rekorde 1982, 350 Seiten 9.-, Guiness Buch der Rekorde 1986, 355 Seiten 9.-, Tel. 548552

■ **Spuckromane**, Gaslicht John Sinclair Mitternachsromane Das Licht 0.50.-/St., Tel. 691332059

■ **Star Trek**, Sammlung zu allen Serien und Filmen, Tel. 661777083

■ **Super VW Magazine**, n° 11 à 20, 23, 26, 29, 30, 39, 41, 58, prix par pce, 2.-, Tel. +3263370767

■ **Taschenbücher/Romane**, Liebesromane, Krimis, Abenteuer, Fantasy, u.a Charlotte Link, usw., sehr guter Zust., +/- 100 St. 0,50-bis 1.-/St., Tel. 661567954

■ **Tessloffs Welt des Wissens**, 8 Bücher, sehr gut erhalten, wie neu, je, 2.-, Tel. 621777909

■ **The case against Barack Obama**, by David Freddoso, hardcover-book, about "The Unlikely Rise and Unexamined Agenda" of the President, 290 pages and 13 pictures, 9.-, Tel. 548552

■ **Tintin**, anciennes éditions, la pce/75.- à disc., Tel. 621134667

■ **Très beau livre L Grèce**, La Chine, l'Irlande, La Sicile, Japon et leurs pays, richement illustré, excel.ét., la pce 10.-, Tel. +32474871539

■ **Trés beau livre L'Autriche**, Gand, Liège, Le Népal, Finlande, Amérique Centrale, La vallée D'Aoste Richement illustré, excel.ét., la pce, Tel. +32474871539

■ **U2 (Rockband)**, Geschichte eines Welterfolgs, 400 Seiten, 60 Fotos, 9.-, Tel. 548552

■ **Un lot de 23 livres**, (romans et autres) en parf. état, 45.-, Tel. 27293072

■ **Vampire Miju-Vol2**, (en français), Manga Japonais rare, de 200 pages, 5.-, Tel. 548552

■ **Verziel mer eng Geschicht**, Ry Boisseaux, 1971, ST Paul, neuf, 10.-, Tel. 621207082

■ **Von der Zauberflöte zum Standgericht**, STANDGERICHT Naziplakate in Luxembourg 1940-45, Paul Spang,1988 +45 tours Enregistr. vun der Untrëttsried vum Gauleiter Simon, 40.-, Tel. 621207082

■ **Waffenträger wider Willen**, ein Luxembourger Schicksal im Zweiten Weltkrieg, Marcel Staar 1987, Imp. Saint Paul, Neuzust., 20.-, Tel. 621207082

■ **Was ist Was Bücher**, 3.-, Tel. 505311

■ **Was ist Was Weltatlas**, gut erhalten, wie neu, 4.-, Tel. 621777909

■ **Zäitschrëften "Ons Stad"**, verschidde Joergäng, Tel. 621428361

Recherche/Suche

■ **Ach. annuaire officiel**, des abonnés aux réseaux téléphoniques du lux. (anciens) + numéros des autos du luxembourg, Tel. 691684482

■ **Ch. à ach. des J'aime lire**, avec CD, alent. Mamer, Tel. 691306118

■ **Ch. livres de classe**, pour la 10ième en génie civile, Tel. 812030 ou 621476723

■ **Ch. livres scolaires**, Grundkurs Kunst: Architektur Band 3, ISBN 978-3-507-10012-1, Bautechnik-Technisches Zeichen Broschiert, ISBN 978-3-8085-4146-3, Bautechnik Fachmathematik mit Formelsammlung: Lehr und Übungsbuch Broschiert, ISBN 978-3-8085-4208-8, Grundwissen Bautechnik: Lernfelder 1 bis 6 Lehr-Fachbuch, ISBN 978-3-8237-0660-1, Tel. 621476723

■ **Ch. livres scolaires**, Lernfelder Bautechnik Grundwissen Arbeitsheft, ISBN 978-3-8237-0661-8, Tragwerkslehre in Beispielen und Zeichnungen, ISBN 978-3-8041-4772-0, Tel. 621476723

■ **Ch. livres scolaires**, Education civique et connaissances du monde, édition MENFP ISBN978-2-49509-217-3, Solutions Pie-Intermédiate OUP Student's Book, Rom Pack Second Edition ISBN 978-0-19-455287-5, Solutions Pie-Intermédiate, Workbook CD Pack Second Edition ISBN 978-0-19-455366-7, Dimathème 2 de éd. 2000 ISBN 2-278-04884-8, Tel. 621476723

■ **Ch. Tintin**, Tim und Struppi, Le journal de Tintin, Tim der Reporter, Tel. 804529

■ **K. Tim der Pfiffige Reporter**, sowie alte Tintin, Tel. 691684482

■ **S. Bücher vor 1900**, Stiche, Messbücher, auch Sammlungen, Biblioth. und Erbmasse, Tel. +4915785709173

■ **S. Taschenromane**, der Serie "320-PS-Jim" + "2 Teufelskerle", Selbstabholung, Tel. 621213380

■ **Sichen gratis Bicher vun der 10ème PS**, Tel. 691235721

MUSIQUE ET SON MUSIK

HIFI

■ **2 CD player Pioneer**, CDJ-1000mk2, tr.b.ét., 800.- à disc., Tel. 621629294

■ **2 grands haut-parleurs Jensen**, Challenger 3000, 95/170 watt, 4ohm, 20-20000 hz, 60.-, Tel. 621657337

■ **2 Hauts parleurs Heco Celan700**, 3 voies, bassreflex, 4-8 ohms, 30-350W, 22-50.000 Hz. Ach. 2006 à 1400 €, finition rosewood, exc. état, 500.-, Tel. 621193236

■ **6 enceintes JBL Balboa**, 2 colonnes arr. + 2 colonnes av. + sub. + enceinte centrale, parfait ét. car tr. peu servi, son exceptionnel, 400.-, Tel. 661968814

■ **Aiwa NSX-D707**, radio cass. Deck/compact, disc player, speaker syst., b.ét., 105.-, Tel. 26296828

■ **Altec Lansing Lautsprecherbox**, 45.-, Tel. 621215860

■ **Altes Radio + Vitrine**, 91x117x45 cm, Plattenspieler Telefunken, 1955, 150.-, Tel. 691196767

■ **Ampli HiFi Marantz PM-53**, finition black, avec télécom. RC53, power output DIN 8 Ohms/70W, 4 Ohm/90W, 6 entrées: Phono, Tuner, CD, Aux, DCC, Tape, sortie pour 4 HP, sortie casque, pour son haute fidélité, 85.- fixe, Tel. 621424246

■ **Ampli MacIntosh MC275**, et preampli MC 220 Mac Intosh, ét. impec., livré avec emballage d'origine, facture, 7.000.-, Tel. 400938

■ **Ampli Technics**, neuf, jamais servi, 100.-, Tel. +33616909504

■ **Archos 404**, 30 Go, lecteur multimédia portable, MP3/WMA/WAV/MPEG4, photo, écran TFT 3.5" 480x272 pixels, avec étui cuir et chargeur, 80.-, Tel. 661825455

■ **Audax Hi-End Lautsprecher**, 3-Wege, aus den 90ern. Massives 25mm Gehäuse. Sicken von Tief- und Mitteltöner müssen erneuert werden, 190.-, Tel. 621236660

■ **B&W CDM C-Special Edition**, H.P. centrales pour Home Cinéma, tr.b.ét., 230.-, Tel. 691284551

■ **Bose Lifestyle**, 12 Home Theater System, 550.-, Tel. 661221074

■ **Canton Ergo 90 DC**, haut-parl., noir, 150/250 W, 4 Ohm, 3 voies, b.ét., 350.-, Tel. 691675471

■ **Casque intra-auriculaire**, en bois de tr.b. puiss. avec 4 inserts silicone, sous blister neuf, 20.-, Tel. 621402475

■ **CD Player, Minidisc**, Sony MD Rec. Atrac/Atrac3DSP 70.-, Kodak CD player port. PCDD 880 50.-, Denon DCD-1000 25.-, Tel. 359263

■ **Chaine hifi Kenwood RDXM35S'**, minichaine 2x15WRMS, 2x35W musicaux, radio RDS, lecteur CD, 2 affich digit, extra-bass, loudness avec télécommande, pas de hautparleurs, 30.-, Tel. +32498222344

■ **Chaine hifi Technics**, éléments sép., tbé, 2x 60W, photo dispo s/ dem., 70.-, Tel. +33698917493

■ **Diamants de rechange**, pour tourne-disques (aiguilles), Diamant-Nadeln für Plattenspieler, plus. mod. même rares, 10.-20.-, Tel. 548552

■ **Ensemble thx**, ampli Yamaha rxv 1500, lecteur DVD, enc. princ. BW, enc. cent. et arr. cobalt, cbasse Yama + câble, 1.500.-, Tel. 621256613

■ **Gatt audio et pré ampli**, 2 haut parleur gatt audio 250W rms et un pré ampli équalizeur 5 bandes gam 8200, 150.-, Tel. +3263446159

■ **Gros caisson + ampli 2000W**, pr voiture, énorme et tr. lourd 80 kg, mais tr. puissant, 190.-, Tel. 661167740

■ **Hifi tour Sony**, stéréo tour dvd, cd, ampli et radio, 3 éléments, télécom., connct. TV possible, 200.-, Tel. 621229750

■ **Hifi-Boxes (Lautsprecher-Boxen)**, stéréo: Kenwood noirs (3way) 2x130W (55x31x23cm), la paire 90.-, Aiwa noirs (2 way) bass reflex (47x28x18) 2x55W, la paire 50.-, Siemens petites baffles noires (2way) 2x50W, 20.-, Wigo coul. blanche, haut. 53cm (2x35W), al paire 20.-, baffles bois brun haut. 38cm (2way), la paire 15.-, tous fonctionnent bien (testés), Tel. 548552

■ **Home Cinema Sony**, 5.1, ét. raison., avec tout, incluant télécomande, 250.- à disc., Tel. 621526568

■ **Home cinéma**, 10.-, Tel. 517338

■ **Home cinéma Onkyo HTX-22HDX**, 5.1,HDMI 1.4,3D, 3xHDMI, DTS-HD, TrueHD, 1080p, caisson de basses et 2 haut-parleurs inclus, son except., comme neuf, 230.-, Tel. 691553691

■ **Home-cinéma 6.1**, Teufel Theater 2 (6 H.P. + Subwoofer) avec ampli THX Pioneer VSX-2011 en argent, superbe son surround, 550.-, Tel. 691367733

■ **Infinity Kappa Center B Emit**, b. fonction, avec High Energy Emit (Magnetostat), livraison possible, 500.-, Tel. 691509786

■ **IPod Nano**, 8Gb, gris foncé mét., ét. neuf, boîte d'orig. et tt acces., 80.-, Tel. 691270799

■ **Jamo Concert**, haut-parleurs de Jamo série Concert D8 (Center, Sub, 2 arrière), 1.000.-, Tel. 691534480

■ **Juke box MSN**, juke kox de marque MSN, 100cd, 1.500.-, Tel. +32494938883

■ **Lecteur enregistreur Mini Disc**, portable, Sony MZR35, avec télécommande sur le casque, chargeur + kit à piles + 1MD, 20.-, Tel. 621404822

■ **Lecteur-CD Philips 931 Bitstream Conversation**, haut de gamme, sorties analog, digital, Esi-Bus, son formidable, sans télécomm., 35.-, Tel. 548552

■ **Lenco tourne-disque L-3867**, platine avec pré-ampli intégré et connection USB, dans carton orig., neuf, 65.-, Tel. 593571 ou 621428938

■ **Marantz Ampli PM-15S2**, Vollverstärker, Gamme Premium, Silber, Ringkerntrafo, Ausgangsleistung 2x 90W Fernbed., Neupreis 1.700.-, Rechn. 2010, 890.-, Tel. 661501412

■ **Marantz Sacd-Player SA-15S2**, gamme Premium, silber, Wiederg: CD-DA, CD-R, CD-RW, SACD, MP3, WMA, Rechn. 01/10, NP: 1.700.-, VP:, 890.-, Tel. 661501412

■ **Marantz SR5003 HD AV Receiver**, 7.1, 90 watts, dolby True HD, DTS- HD Master Audio, Audyssey Mlti-Eq, Pro-Logic IIx, DTS Neo, HDMI, 7.1, 349.-, Tel. 621459122

■ **Marantz Tuner ST-15S1**, Gamme Premium, Silber, DAB/UKW- Tuner, Suchlauf, RDS, bis 200 progr. Sender, Rechn. '10, NP: 710.-, VP:, 280.-, Tel. 661501412

■ **Matériel DJ complet**, 2 platines Pionner table de mixage 4 haut-parleurs HK, 2 woofer Amplifé HK, câbles Micro casque, moins d'un an garantie, 3.000.-, Tel. 621493183

■ **Matériel hi-fi QED**, Speaker switching unit UHSS6, neufs, explications sur dem., 25.-, Tel. 503622

■ **Mini chaîne stéréo**, avec 2 haut.-parl., 20.-, Tel. 621242159

■ **Musikboxen Dinaudio**, NP 750.-, 200.-, Tel. 621273439

■ **Onkyo av. receiver TX-SR805**, THX certified 7.1 Dolby Surround Ampli., en alu, p.n. 1.152.- + HP 5.1 Canton Speakers + ONKYO 6x CD Player, 700.-, Tel. 691519112

■ **Pieds de sol Bose UFS20**, pour H.P. Home Cinéma, couleur argent, état neuf, p.n. 129,50.-, 40.-, Tel. 621243893

■ **Platine disquee Ion ITT USB 05**, avec Docking pour Ipod, tr. peu servi, 50.-, Tel. 691494802

■ **Platine professionnel ETP**, nve, jamais servi, 150.-, Tel. +33616909504

■ **Rarité. tourne-disque Elac**, 4 vitesses (automatic), caisse en bois brun, tout neuf Diamant, révision faite (16/33/45/78 Tours) son formidable, qualité increvable, 90.-, Tel. 548552

■ **Schneider Hifi Concept**, 100.-, Tel. 691309478

■ **Sennheiser Headset RR2400**, 2e batterie, 35.-, Tel. 621233852

■ **Sennheiser infra. RI150**, 2e batterie, 20.-, Tel. 621233852

■ **Sony Digital Tuner noir**, 40 pré-sélections, b.ét., 35.-, Tel. 548552

■ **Sony enceintes 5.1 neuves**, jamais utilisé, p.n. 110.-, 85.-, Tel. 691137050

■ **Sony ht-ddw750**, Kombination aus Receiver (5× 80 W) und Decoder für Dolby® Digital, Dolby® Pro Logic® II und DT 100 Watt Aktiver Subwoof, 150.-, Tel. 661630301

■ **Stereoanlage Philips**, 2 Kassettenrekorder, Radio, 50.-, Tel. 691771939

■ **Subwoofer et 2 amplis**, subwoofer Ground Zero, 1000 watts RMS, deux amplificateurs Hifonics + câbles, 1000 + 1500 watts, prix à disc., Tel. 691644921

■ **Technics SU-VZ320**, 2x 55 W sinus, entrées: Tape, Aux, CD, Tuner, Phono, Tape Monitor/Tape/Adapt, fonction: source direct, b.ét., rare, 100.-, Tel. 691675471

■ **Telefunken tourne disque**, des années 50-60, faire offre, Tel. 691719767

■ **Tourne disque Lenco**, 33/45T, 60.-, Tel. 691317756

■ **Tourne-Disques (platines)**, 33 et 45 tours. Marantz (silver), comme neuf 120.-, JVC automatic noir 65.-, Sony noir 65.-, fonctionnent bien (Test), Tel. 548552

■ **Tuner Hifi (radio) Akai (Silver)**, 25.-, Technics (Silver) 25.-, Tel. 548552

■ **Tuner stéréo Kenwood**, ét. impec., 40.- à disc., Tel. +33616909504

■ **Tuner-Radio Sony**, 30.-, cassette-deck Sony, 30.-, Tel. 548552

Wifi Radio Lenco IR-2100B, avec télécommande et mode d'emploi sur CD ROM, 50.-, **Tel. 691515717**

Recherche/Suche

■ **DJ ch. CD-Player/mixeur**, Tel. 621391772

■ **S. gr. Stereoanlage**, 2 Kassettenrekorder + CD, Preis Max. 45.-, Tel. 691771939

■ **Siche e grousse Radio**, mat 2 Boxen, Tel. 691771939

■ **Wer kann mir eine Musikbox Wurlitzer**, (kleine elektrische Fehler) reparieren, Tel. 621306204

CDS DISQUES K7

■ **Beethoven-Bernstein:**, 9 Symphonien, Vynil Schallplatten (8 LP Box-Set), 25.-, Tel. 621165908

■ **Cassette-Deck "Sony"**, noir, Dolby-full Logic control, 40.-, Tel. 548552

■ **CD**, + 25 CD divers artistes, 10.-, Tel. 621774874

■ **Cd classiques**, 1,50.-/pièce, liste sur demande, Tel. 439693

■ **Cd divers**, assortiments divers, 60.- à disc., Tel. 621281580

■ **CD Eric Clapton '83-'94**, 7 CD dans célophane d'origine, édition japonnaise, neuf, 172.-, Tel. +32474871539

■ **CD G-UNIT 50 Cent**, Radio Part 4, No Peace Talks, neuf, emballé sous cello., 14.-, Tel. +3242482549

■ **CD Susan Boyle**, I Dreamed A Dream, neuf embal. origine, 10.-, Tel. 621542470

■ **CD's**, (originals) Eurythmics, Enya, Eagles, Sonia Dada, Lisa Stansfield, Spice Girls, Shakespears Sister, Spyro Gyra, Paulo Moura, Gun's and Roses, Kelly Family, Joe Stariani, Jan Hammer, Leo Kotke, Marcus Robert, U2, Phil Collins, Europe, The Underwolves, Mysreious art, Nile Rodgers, Dieter Heyduk, Uncanny-X-Men, Johnny Mathis, Element of Crime, James Ingram, Jonatha Brooke & the Story, etc., 3.- à 5.-/pce, Tel. 548552

■ **CD's**, Classique, Hard Rock, Pop, Comédy, ..., Tel. 661164987

■ **CD's Compact Discs**, orig. Alannah Myles, Joe Cocker (best of), Lita Ford (Lita), Guns N'Roses (use your illusion), Prince (Diamonds & Pearls), Bad Company (holy water), R.E.M. (best of), Vangelis (Best of), Marilyn Manson (Holywood, Mike Oldfield (five miles out, crisis, QE2, best of), Squeeze (Frank, Play), etc., 5.-/pièce, Tel. 548552

■ **CD's musique hard (Compilation)**, tr.b.ét., 2.-/pce, ne répond pas aux n°s cachés ni aux messages, Tel. 691855797 possib. de se déplacer, ne réponds pas au numéros cachés ni aux SMS

■ **CD's orig.**, Udo Lindenberg (stark wie 2), Accept (Best of), Meat Loaf (Best of), Söhne Mannheims (iZ on) et (Power of the sound), Reamonn (Tuesday), Yvonne Catterfield (Meine Welt), Golden Earing (Very Best '76-'89), The Cure (17 Seconds), Roy Orbison (Pretty Woman), Dire Straits (Brothers in Arms), Limp Bizkit (Chocolate Starfish), Green Day (Insomniac), No name (20 Candles), Prince (Gold Experience), Dream Catcher (Sunny Days), Gang of Four (Mall), 5.- (Double: 7.-) Depeche Mode (Violator), Tel. 548552

■ **CD's originaux**, groupes lux.: Surf Cowboys, Zen, Meader, Dju-Dju, Still at Large, Galliver etc., 5.- à 6.-/pce, Tel. 548552

■ **Cds**, verschied. Sorten, max. 1,50.-/CD, Tel. 691771939

■ **D-Trance CD's**, collection 1-22 + autres, environ 80 CD's, 45.-, Tel. 691611527

■ **Das goldene Schlagerarchiv**, '50-'79, 30 Langspielplatten mit allen Schlagern u. Hits dieser Jahrgänge, etwa 450 unvergessliche Melodien mit den orig. Aufnahmen ders Stars auf 30 LP's in einer Hard-Box, 75.-, Tel. 548552

■ **Deutsche Langspielplatten: Ronny**, Alexandra, Iwan Rebroff, Georg Danzer, Lena Valaitis, Udo Jürgens, Freddy Break, Freddy Quinn, Heintje, Heino, Nini Rosso, Bernd Clüver, James Last, Chris Roberts, Roy Black, Daliah Lavi, Christian Anders, Camillo Felgen, Mireille Mathieu, etc., ab 4.-/St., Tel. 548552 ou 548398

■ **Die Geschichte der Popmusik**, 30 Original collector CDs, 30 Std Originalaufnahmen, 480 Titeln, Top zustand, 30.-, Tel. 621771830

■ **Die Klassik Sammlung**, kompl. von 1 - 54 CD's, im Neuzustand, 50.-, Tel. 26378269

■ **Disco-Antistat-Set**, Langspielplatten-Wasch-Gerät, Vinyl, LP-Record cleaning machine, one operation, removes dust, grease and static, brand new, never used, with 1 litre cleaning-fluid, 30.-, Tel. 548552

■ **Disques 33 tours lux.:**, E schéinen Owend mam Greg Denis 4.-, Harmonie Municipale Esch/Alzette, 4.-/pce, Fausti (Kiirmes, Fuesparty, Juxparty), 5.-/pce, Colette a Fernand 5.- et autres, Tel. 548552

■ **Disques de noël 33t. LP's**, Weihnachts-Langspielplatten: Roy Black, Freddy Quinn 2x, Ivan Rebroff 3x, 8.-/pce, Heino (mit Krippe), Louis Armstrong, 7.-/pce, Tino Rossi, Heintje, 5.-/pce, autres 33T de noël à 4.-/pce, Tel. 548552

■ **Disques ital.**, 33T/LPs, Adriano Celentano, Umberto Tozzi, Robertino, Toto Cutugno, Lucio Battisti, Pooh, Eros Ramazotti, Alice, A. Branduardi, Bobby Solo, Orchestra Casadei, Albano/Power, Mario Merola, Matteo Salvatore, Italo-Tophits, Amore Romantico, Disco-Estate usw., 3-9.-/disque, Tel. 548552

■ **Disques singles 45 t. luxembourgeois**, tr. rares, ét. neuf, 10.-/pce, The Outsiders (1965), Chris Baldo (3 disques diff.), Chris Baldo et Camille Felgen (Wonnerbar/Erönnerung), autres singles neufs à 5.-/pce, Lëtzebuerger (J. Fabeck/Tony Schuster), Néklos a Chrëschtlidder (Les Rossignols-Schifflange), All meng Lidder (R.Kartheiser/Beby Kohl), etc., Tel. 548552

■ **Disques vinyl italiens: 180 singles (45trs)**, 1.-/pce ou 120 disques pour 100.-: Pupo, Dragoni, Drupi, Albano, Ricchi è Poveri, Bobby Solo, Eros Ramazotti, Gianna Nannini, Di Quinto Rocco, Orietta Berti, Toto Cutugno, U. Tozzi, Santo California, G. Cinquetti, Claudia Mori, Gianni Nazzaro, etc., Tel. 548552

■ **Disques vinyl portugais: 350 singles (45 trs)**, 1.-/pce ou 100.-/120 disques, LP's (33 trs) 2.-/pce ou 60 disques pour 100.-, Roberto Leal, Marco Paolo, Dino Meira, José Cid, José Malhoa, Tony Ribeiro, Linda de Suza, Conjunto Pai e Filhos, etc., Tel. 548552

■ **Elvis Presley (Langspielplatten - 33 Tours Vinyl**, On Stage 9.-, in Hollywood 12.-, in love with Elvis 12.-, easy come easy go 1.-, Love songs 7.-, Moody Blue 15.-, Elvis in concert 7.-, Loving you 15.-, Portrait in Music 9.-, disque d'or 15.-, Alhoa from Hawai (2 LP's) 12.-, C'mon everybody 15.-, You never walk alone 9.-, Elvis forever (2 LP's) 15.-, Blue Hawai 15.-, Elvis live 9.-, in Memphis 15.-, 40 Greatest Hits (2 LP's) 15.-, J got lucky 15.-, Golden Records 15.-, les plus grds succès (2 LP's) 9.-, plusieurs LP's d'Elvis sans pochettes 4.- et 5.-/pce, Tel. 548552

■ **Kelly Family Collection**, och eenzel, 3.-/CD, 20.-, Tel. 621766667

■ **Langspielplatten**, +/- 300, Preis nach VB., Tel. 691515831

■ **LP Pink Floyd Vinyl**, disque rare et pce de collection, b.ét., 30.- à disc., Tel. 661114356

■ **LP'S 33 tours-vinyls**, Adamo, Dalida, Fr. Valery, Paul Mauriat, France Gall, Serge Reggiani, J. Brel, J. Hallyday, S. Gainsbourg, Tino Rossi, Richard Cocciante, Jo Dassin, Claude François, Edith Piaf, Sascha Distel, Coluche, Nana Mouscouri, Michel Sardou, etc., à p. de 4.-/pce, Tel. 548552 ou 548398

■ **LP's rares de collection:**, Animals, Frank Z

■ **Avis aux amateurs**, Harmonium GEM electronics, 2 man., +/- 80ans, b.ét.g. de marche, 150.-, Tel. +3263388959

■ **B.C. Rich Warbeast 1 Onyx ltd.**, B.C. Rich Warbeast 1 Onyx ltd., construction: Bolt-On Body Wood: Basswood Pickups: BC Rich B.S.D.M. w/cstom Skull (12-56) drop tune str, 150.-, Tel. 621210682

■ **Bass Rarität**, 4 Saiten Esh Stinger, wie neu, kein Gig, 799.-, Tel. 691300161

■ **Basse Squier Jaguar SS**, 2011, comme neuf. Short scale (pour enfants ou petits adultes). Meilleurs micros. P.N: 240,-, 120.-, Tel. 691567447

■ **Batterie MAPEX**, snare drum, hi-hat, bass drum, floor tom, 2X hanging tom, crash cymbal, ride cymbal, 7 ans, 500.-, Tel. 621497368

■ **Batterie Pearl compl.**, ou échange contre Roland TD- 12/20 KX- & Pearl ePro Live Différence à convenir, pearl export séries complète + housses , 1.700.-, Tel. 621532440

■ **Batterie Pearl MMX Custom**, 6 tom + cc Pearl Ffloating + GC av ped Iron Cobra + 4 cymbales (crsh, splash, china) - état impec.c - divers accessoires, 3.250.-, Tel. 661162739

■ **Batterie Premier**, bleu foncée, compl., tr.b.ét., set cymbale Paiste 14/16/20, siège b., livraison et montage en GDL comprise, 670.-, Tel. 691664740

■ **Batterie Roland TD3**, électronique, très peu servie, avec pédale Gibraltar quizlle seule vaut plus de 200.-, 500.-, Tel. +33951517771

■ **Batterie Tama Imperialstar**, 5 fûts 22" 12" 13" 16" 14" + accessoires 500 € + 100€ si achat cymbales, Tel. +33667763059

■ **BC Rich Warbeast Trace T nouv.**, (brand new) Construction: Bolt- On Body Wood: Mahogany, Bridge Type: Floyd Rose Special Series Tremolo, Pickups: BC Rich B.S.D.M. (B.C. Rich armor foam plastic guitar case included), 300.-, Tel. 621210682

■ **Bec saxo Alto Selmer S90**, pratiquement jamais util., ét. neuf, 79.-, Tel. 691956649

■ **Behringer Bass V-Amp. Pro**, im SKB Flightcase, Neupreis +/- 450.-, 100.-, Tel. 691300161

■ **Boîtier scène24 XLR F / 8 XLR**, multicâble, 30m, noir, 24 entrées XLR femelles/8 sorties XLR mâles, conforme à la norme Rohs, neuf, 295.-, Tel. 691956649

■ **Boss CE-5 Chorus ensemble**, comme neuf, tr.b.ét., échange possible contre autre accessoire de guitare, 50.-, Tel. 621147902

■ **Boss HM-2 (collectors)**, made in japan limited, oldschool blackmetal distortion preset, stock no: 2, 100.-, Tel. 621210682

■ **Boss ME-70**, multi éffet guitare, ét. neuf, 180.-, 180.-, Tel. +32473185167 ou 691600812

■ **Caisse claire**, Yamaha stage custom, bois, tr.b.ét., peu servi, tr.b. affaire, à saisir, 200.-, Tel. +33667763059

■ **Clarinette Sib**, strictement neuve, étui cuir, tous accessoires, 700.-, Tel. 691500415

■ **Clarinette sib Buffet Crampon**, mod.: Buffet Crampon RC, en étui, excel.ét., 1.300.-, Tel. 691545631

■ **Clarinette sib Yamaha**, pour débutant, 26II (mod. en résine) + étui Yamaha, tr.b.ét., 300.-, Tel. 691545631

■ **Clavecin Kaufmann 240**, authentique instrument de prestige en tr.b.ét. et expertisé, documents disponibles, photos et détails sur dem., 10.000.-, Tel. +32472614551

■ **Clavia Nord Stage 2 88HA + opt.**, ét. neuf, bag orig. avec roulettes et poche pour access. incl., support de clavier orig. + triple pédale, 3.200.-, Tel. 621226457

■ **Crate GX 120 Watt Gitarren Verstärker**, 90.-, Tel. 621381386

■ **Cymbales Paiste Rude Crash Ride**, de 16 " 160.-, de 17 " 190.-, de 18 " 200.-, de 20 " 230.-, de 10 " 80.-, ou le lot des 4 Crash Rude + Splash 800.-, Paiste Dimension Thin crash medium 16" 100.-, Paiste Hit hat 2002 Sound Edge 13" 220.-, Zildjan Splash Oriantal 12 " Trash 80.-, Paiste Alpha China 16 " 110.-, Zildjan Zil-Bel 75.-, Meinl MCS Ride 20 " 100.-, Tel. +32494204577

■ **Digitech harmony man**, pédale harmoniseur, octaver inteligent pitch shifter de haute qualité, accordeur integré, 150.-, Tel. 621360079

■ **Digitech Multi-Chorus**, tr.b.ét., utilisé que à la maison, échange possible contre autre access. de guitare, 35.-, Tel. 621147902

■ **Drumset Mapex Saturn Serie**, parf. ét., supports inclus, toms : 8"x7", 10"x8", 12"x9", 14"x14", Snare : 14"x5,5", Bass : 20"x18", 1.400.-, Tel. 621169622

■ **Dynacord CMS1000 - Mixer**, 10-channel Compact Mixing System haut de gamme, ét. neuf, avec flight case profes., 1.000.-, Tel. 621226457

■ **E Piano Korg C520DR**, avec chaise, prix neuf 1.880.-, 1.000.- à disc., Tel. 621795200

■ **El. Gitarre + Verstärker**, mat Huss, gudden Zoust., 2x benotzt, 400.- à disc., Tel. 691841933

■ **Epiphone Les Paul Special II**, guitare électrique Epiphone Les Paul Special II, ét. d'achat, trés peu utilisé, 90.-, Tel. +33642480821

■ **Epiphone line6**, sp II 100.-, JM4 looper line 6 200.-, ampli spider IV line6 15W 60.-, Tel. 621679460

■ **Fender Jagstang Sonic Blue**, designed by Kurt Cobain, crafted in Japan, Seymour Duncan SH-4, gigbag, 2003/2004, exc. état, 560.- à disc., Tel. 621717593

■ **FLIGHT CASE 12U neuf**, dans son emball. d'orig., 64x67x72 cm avec roulettes de blocage, 120.-, Tel. 691956649 ou 503622

■ **FLIGHT CASE 16U neuf**, Dans son emballage d'origine. Dimensions: L=64, P=67, H=90cm avec roulettes de bloquage., 140.-, Tel. 691956649

■ **Flute Mura Matsu**, instrument de prestige en argent, expertisée à 15.000.-, certificat dispo., 8.000.-, Tel. +32472614551

■ **Footswitch Marshall**, PEDL001 1 voie, témoin led pour amplis Marshall séries Valvestate(VS), DSL, JCM, 20.-, Tel. 691110512

■ **Gibson Les Paul Double Cut**, Denim Blue, limitée à 400 pcs, 2x matched Burstbuckers, 60's neck, weight relief, AA-Top + étui, 1.150.-, Tel. 621223826

■ **Gitarre Bass**, Tel. 691317756

■ **Gitarre TV60**, mit Hülle, 80.-, Tel. 838595

■ **Godwyn drummaker 45 boîte à ry**, Vintage, complet avec mini-clavier. Pièce extrêmement rare. Parfait état de marche, 595.-, Tel. 691956649

■ **Grosse caisse Yamaha**, coul. bordeaux, tr.b.ét. jamais servi en extérieur, pédale à prévoir, 200.-, Tel. +33667763059

■ **Guitare acoustique Ibanez**, AEL40SE avec tuner intégré, SRT préamp et balanced XLR & 1/4" outputs, ét. excel., 300.-, Tel. 691108901

■ **Guitare ampli. Engl Poweball**, 100 Watt, b.ét., 800.-, Tel. 621288983

■ **Guitare Classique neuve**, 169.-, Tel. +32474871539

■ **Guitare et ampli**, av. caisse et ampli, Tel. 26787456

■ **Guitare él. Epiphone Sheraton II**, mod. ES335 Vintage Sunburst, tr.b.ét., 500.- à disc., Tel. 691699531

■ **Guitare électr. Ibanez Ergodyne**, abimée à la base du manche mais encore très satisfaisante à niveau de son, bonne opportunité pour débutants, 100.-, Tel. 27126901

■ **Guitare électrique**, Ibanez SA Series (couleur: sunburst), b.ét. avec nouv. housse, 300.- à disc., Tel. 691662608

■ **Guitare électrique**, marque C.Giant, avec accessoires, 80.- à disc., Tel. 691627292

■ **Guitare électro acoustique**, bleu, neuve, 129.-, Tel. +32474871539

■ **Guitare Fender Tele**, 1969 + étui orig. guitare Washburn Sam. Maggar signature, Tel. 621221766

■ **Guitare folk**, tbé, 49.-, Tel. +33684795430 ou +33387632240

■ **Guitare Ibanez**, top zoustand, wie néi Ibanez RG Electric Guitar, Tel. 621736739

■ **Guitare Ovation anniversary**, (américaine), tr.b.ét. av. boîte et nouveau set de cordes "Elixir" offert, 800.- à disc., Tel. 661733947

■ **Guitars classiques Made in Germany**, "Höfner" 75.-, "Musima" 65.-, guitare Western "Alabama" 65.-, guitare Folk/Western "Concerter" grd mod. 75.-, guitare "Clarissa-Classic" de Fratelli Polverini Italy, 75.-, Tel. 548552

■ **Hammond C3**, avec tone générateur PR40 et Leslie 122, état meuble b.ét., technique comme neuf, 5.500.- à disc., Tel. 584357

■ **Hardwire TL-2 Metal Distortion**, Digitech (brand-new), good condition, 50.-, Tel. 621210682

■ **Ibanez AD9 analogique delay**, jusqu'à 300 milli secondes en tr.b.ét. avec boîte d'orig., 150.-, Tel. 621360079

■ **Ibanez Ergodyne Edb 600**, noir mét., monitor box laney theatre 300 pm 200W, 500.-, Tel. 621221639

■ **Ibanez JPM 90**, 2.600.-, Tel. 661380784

■ **Ibanez PM 100 Pat Metheny**, guitare jazz, son parf., se joue facilement, ét. impec., avec coffre, 1.400.-, Tel. 26880661

■ **Ketron Midjay Plus**, live audio & midi player, format WAV, MP3 et MIDI, disque dur de 80 GB, display 320x240 pixels, ét.n., avec saccoche orig., 950.-, Tel. 621226457

■ **Ketron XD9**, comme neuf, touche piano, jamais sorti, non-fum., 600.-, Tel. +3263386204

■ **Keyboard**, Technics SX KN 1500, 5 octaves 61 touches, avec housse et support/pied, peu joué, 400.-, Tel. 320238

■ **Korg Electribe EMX neuf**, boîte à rythme & synthé ét. neuf, utilisation minimale toujours à la maison, avec boitier originale, manuel, non fum., 380.-, **Tel. 691645271**

■ **Marshall 1960A - 4x12"**, Mono/Stereo, b.ét. technique, 350.-, Tel. 621717679

■ **Marshall MG 100 HDFX**, 100 Watt RMS, 2 Channels, Input (git), CD In, FX Return, Footswitch, On Board Digital Effects, 450.- à disc., Tel. 691474409

■ **Meinl Soundcaster Custom**, 15", ét. impec., peu joué, tr.b.ét., 120.- à disc., Tel. 661114356

■ **Mundharmonika**, the Chromonica, von Homner (Cromatic Harmonica), Profiinstrument, Toots Thielemans, Originalverpackung, Neupreis 177.-, 50.-, Tel. 548552

■ **Orgel Elka E47**, 600.-, Tel. 728298

■ **Orgel mit Möbel**, 2 man. Perkussionen, kleine Reparatur, 50.-, Tel. 621218059

■ **Orgue élec. Elka 9**, 250.-, Tel. +33611464171

■ **Orgue Hammond**, mod. T522, ét. impecc., son typique, prix à disc., Tel. 691259772

■ **Orgue Technics**, Orgue Technics,brun foncé, avec banc, tr.b.ét. L'orgue fonctionne!, 300.-, Tel. 621248632

■ **Ormonium**, Tel. 691515831

■ **Pack guitare acoustique**, housse, etc, SW201, 1/2, ét.n., 120.-, Tel. +32474871539

■ **Palmer Bass fretless B05**, 5-String longscale, black, 2 soapbar PU, passiv, neck screwed, Palisander Griffbrett, Body Ahorn mit Gigbag, 350.-, Tel. 661320018

■ **Pearl**, Cymbal Stand Vintage Edition, ét. neuf, RDV sur dem., 30.- à disc., Tel. 661114356

■ **Peavey**, Combo valveking 100W 2 canaux avec 2 modes par canal reverb et boucle d' effets + footswitch, 300.-, Tel. +32474253857

■ **Peavy Valve King Head + Peave**, amplif. guitar lampes, il s'agit d'une tête d'ampli lampes et d'un baffle avec 4x12 haut-parl., 2 sont de Peavey, l'ampli est en tr.b.ét. pour jouer du Blues, Rock et aussi du mét., un peu du Jazz marche aussi, tr.b. amplif. pour ce prix, 1 an, tr.b. condition, 550.- à disc., Tel. 621172011

■ **Pédale Vocalist Life 4 Digitec**, 220.- à disc., Tel. 621169799

■ **Pédales d'effet Gym Dunlop USA Cry Baby**, + Volume Controle F121 (Scharrer Electronic) + Phaser Rockrek + Fame Sweettone Slasher DS10, 75.- à disc., Tel. 621169799

Piano, marque Fibiger, très peu servi, 2.000.-, Tel. 621305444

■ **Piano**, 850.-, Tel. 621302010

■ **Piano**, Zimmermann/Kuhn, 1910, compl. rénové, H132, L144, noyer satiné, banc Rossotto, mod. Chippendale, 1.500.-, Tel. 691666110

■ **Piano (Rippen)**, mod. (Cantabile) mahagoni satiniert, tr.b.ét., 1.500.- à disc., Tel. 26311456

■ **Piano à queue Yamaha G2**, brun acajou verni (modèle rare), long. 170cm. Idéal pour living privé, 9.300.-, Tel. 691240675

■ **Piano Boston up 126 II**, accordé régul., 7.000.-, Tel. 621150334

■ **Piano d'étude Bach**, bonne occas., b.ét., prix neuf +/- 6.000.-, prix de vente, 950.-, Tel. 621247718 ou 750458

■ **Piano digital Casio Privia**, PX-800, mod. '08, USB, SD, métronome et autres fonctions diverses, tr.b.ét., cse double emploi, 375.-, Tel. 23629695

■ **Piano droit**, avec tabouret en bois massif, (années 30), pour décoration car non accord., ne convient pas à un musicien, avis aux bricoleurs pour le transf. en coffre à jouets, en bar, etc, 150.-, Tel. +33148591785

■ **Piano droit Schindler**, tr. beau, rest., tr.b.ét.de marche, cadre métal., poignées, chandeliers bronze, 700.-, Tel. +33663147027

■ **Piano droit Yamaha**, laqué blanc (+ tabouret), achat neuf en '99, mod. E110NT, tr.b.ét., 2.000.-, Tel. +32479574464

■ **Piano droit Yamaha**, tbé, à accorder, à retirer sur place merci de laisser un mess., 700.-, Tel. +33680862964 ou +33382892076

■ **Piano Friedrich Dörner Stuttgart**, année de construction estimée entre 1900 et 1920, boîtier en b.ét., à accorder, 700.-, Tel. 621744383

■ **Piano Gaveau**, touches ivoire magnifique decor bois bougeoirs, chassis bronze relief, 1.500.- à disc., Tel. +33382254587

■ **Piano la Steck**, à restaurer, 400.-, Tel. 584357

■ **Piano Pleyel**, pour collectioneurs, Tel. 691311176

■ **Piano Pleyel 1900**, ent. remis à neuf et accordé, 3.500.-, Tel. 661320124

■ **Piano-secrétaire**, pièce unique sur base de piano 1905 "Art Nouveau", éclairage + prises élect. commandées par pédales, dim. (Lxpxh) 151x66x129cm, 1.250.-, Tel. 691403256

■ **Préampli Boss GX700**, multi effet, très bon état, 180.-, Tel. 621360079

■ **Rack Roland MDS-10**, pour batterie électronique, avec attaches et perchettes, état neuf, 245.-, Tel. 691956649

■ **Road King II**, tête mesa Road King II, parf. ét., 2.700.-, Tel. 621642817

■ **Roland EV-5 Expression pedal**, tr.b.ét., peu utilisé, échange possible contre autre access. de guitare, 35.-, Tel. 621147902

■ **Sax alto julius keilwerth**, exc.ét., 1.350.-, Tel. 691146946

■ **Saxophone ténor selmer super action 80**, son merveilleux, ét.impec., vieillissement naturel, prêt à jouer, étui Selmer , 3.500.-, Tel. 621719975 ou 621252218

■ **Schönes Violoncello**, 4/4 Cello aus Mittenwald (Original-Etikett von Wilfried Leonhardt im Korpus) von 1985. Orange-Brauner Lack. Sehr guter Zust., Bodenlänge 75,5cm, 2.800.-, Tel. 691252843

■ **Sonor Phonic Plus**, 4 toms concert, Genuine Mahogany Veneer(acajou), 10" x 8", 12"x 8", 13" x 9" et 14"x 10", ét.strict. neuf, 995.-, Tel. 691956649

■ **Synthesizer**, Roland D-70 avec flight case, état neuf,, 2.050.- à disc., Tel. 691421510

■ **Synthé Juno D**, + sac, 220.- à disc., Tel. 691197822

■ **Synthé midi controler Edirol PCR-M50**, b.ét., 60.-, Tel. 621781969

■ **Synthé Yamaha PSR340**, bon état, avec lecteur disquette pour midifiles, 150.-, Tel. +3263386204

■ **Tar persienne**, tar iranaise en état niquel (jamais utilisée), avec coffre et nouv. cordes, 330.-, Tel. 691489978

■ **Taylor Akustikgitarre 716ce**, Grand Symphonie, Zederndecke, Rosewood Boden und Zargen, Cutaway, Ebenholz Griffbrett, Taylor Expression System, Koffer, 2.350.-, Tel. 621254002

■ **TC Electronic G major**, multi effet rack 19", tr.b.ét., 200.-, Tel. 621360079

■ **Travel Gitarre**, zusammenklappbar, mit Kopfhörerverstärker, 120.-, Tel. 621254002

■ **Trompette Monette Bb (copie)**, (copie), 700.-, Tel. 691300161

■ **Tubano Remo**, nouv., 12x26", jamais servi, magnifique diamètre 30cm, haut. 67cm, 100.-, Tel. 691956649

■ **Tubano Remo 14 x 30"**, nouv., jamais servi, magnifique diamètre 35cm, haut. 77cm, 120.-, Tel. 691956649

■ **Violon ancien**, Markneukirchen, mod. Amati, 4/4, +/-100 ans, Tel. 691444778

■ **Warbeast onyx B.C. Rich nouv.**, construction: Bolt-On Body Wood: Basswood Pickups: BC Rich B.S.D.M. w/cstom Skull (12-56) drop tune str, 120.-, Tel. 621210682

■ **Washburn Akustikgitarre 12 Str**, Serial Nr: 9506036, massive Decke, Boden und Zargen, inkl. Luxus Case, 280.-, Tel. 621254002

■ **Yamaha APX 900 NT**, accordeur intégré, mécan. dorée, finition naturelle, table massive épicéa, dos + éclisses érable ondé, tr.b.ét., 600.-, Tel. 661816797

■ **Yamaha clavier numérique PSR e333**, peu utilisé, 5 octaves, touché sensible, port usb, 50.-, Tel. +3263446159

■ **Yamaha CLP 950**, tr.b.ét., nouv. clavier, 725.-, Tel. 621497503

■ **Yamaha TRB10005 J**, inkl. Fender Ledergurt mit Safetycaps, Musicstore, Tasche, Generalüberholung, Februar 2012 + neue Saiten, 725.-, Tel. 691636349

Recherche/Suche

■ **Ch. anciennes guitares**, ttes sortes (classique, country, folk et électr.), cassés ou inutil., pour récupération pièces (vis, écrous, cordes, etc.) + câble pour guitare électr., Tel. 548552

■ **Ch. cymbales**, Paiste Formula 602 black et blue label et 2002 black label, Tel. 503622 ou 691956649

■ **Ch. saxophones Selmer**, Tel. 621719975 ou 621252218

■ **Ch. tout matériel ROGERS**, petit logo de préférence, Tel. 503622

■ **Ch. tt matériel**, Sonor Signature et Phonic Plus, Tel. 503622 ou 691956649

■ **Cherche Sax Tenor**, marque Selmer, Tel. 691552970

GROUPES GRUPPEN

Recherche/Suche

■ **Bassiste & Contrebassiste**, ch. groupe de rythm & blues, expér. de haut niveau dans ttes les dif. styles de blues, Tel. 621465643

■ **Ensis ch. bassist métal**, avec expér., pour groupe métal au Lux., existe depuis 6 ans, style: Black Dahlia Murder, Darkest Hour, The Haunted, Mastodon, Cult Of Luna, ISIS, Killswitch Engage, etc, Tel. 621288983

DIVERS VERSCHIEDENES

■ **19" JBS Mischpult**, NP 1.539.-, 6Kanal, mit doppeltem CDJ 380 Anti-Schock-Player, alles in Flightcase eingebaut, 950.-, Tel. 621145858

■ **2 ganz neue Discoboxen**, Type J.B.S. 2x700 Watt RMS, NP 1.250, VP 900.-, Tel. 621145858

■ **2 pédales volume**, pour guitare ou clavier, bon état, l'unité, 30.-, Tel. +33667763059

■ **3 billets pour le concert de Mickael Jackson**, le 08/02/2010 London oz Arena, 300.-, Tel. 26787456

■ **4 Boomers 38cm**, 8 ohms pour DJ, neufs, jms servi, 200.- pièce + ampli Crown 1200, 350.- + table de mixage Power Pro, 300.- + lecteur double cd Pro, 200.-, Tel. +33679609457

■ **Alesis iMultiMix 8 USB iPod**, compact mixer with built-in recording to its Universal Dock for iPod or to a USB-connected MAC or PC, like new, 250.-, Tel. 621226457

■ **Alte Schallplatten**, Alte Schellackplatten von Enrico Caruso, Dajos Bela, Otto Neumann und Richard Tauber, Preis nach VB, Tel. 691402104

■ **Ampeg B2 Verstärker**, Model: B2-48W. 200 Watt 8 Ohms /350 Watt 8 Ohms. Ronn 40kg. Fir Bastler, d.h. en huet eng kléng, 50.-, Tel. 691491516

■ **Ampli Hughes and Kettner Attax Series Metroverb**, tr.b.ét., à peine usé, 200.-, Tel. 27126901

■ **Ampli Line 6 Flextone III XL**, 2x75w Stereo modeling amp + FBV Shortboard + ampcover, 32 ampmodels + effects, bon état, 500.-, Tel. 661816797

■ **Batte pour pédale**, grosse caisse Sonor signature, 10.-, Tel. +32474871539

■ **Casque d'écoute Hifi Stéréo**, stéréo Deluxe, SHP - 3000, puissance 500 mW (max.), etc, ét. neuf, 35.-, Tel. +32474871539

■ **Casque HiFi infrarouge**, sur socle. complet (transfo mode d'emploi) état neuf, 15.-, Tel. 621386456

■ **CD Player**, CD Player vun Philipps (CD Player + Housse fir den Player + Opluedbaren Akku + Charquer fir den Akku), 15.-, Tel. 691924399

Coffre Pioneer compl., 2x CDJ 200 + MDJ 400 + coffre org. Pioneer: rouge, câble et X- stand, b.ét. + Fame Sound Pack Acoustique 10, 550.-, Tel. 661820104

■ **Drumbag**, Stick Bag, ét.impec., 10.-, Tel. 661114356

■ **DVD Karaoke La grande soirée**, volumes: 1 + 3 + 4, 6.-, Tel. 621192934

■ **Dvd Karaoké**, coffret 4 dvd : le meilleur des tubes en karaoké vol 1-4 (40 titres), 10.-, Tel. 621192934

■ **DVD karaoké**, chansons françaises, années 80, années 70; le meilleur des tubes soul funk; tubes dance: 2.-/pièce, Tel. 621192934

■ **DVD Karaoké l'essentiel**, coffret 11 dvds karaoké l'essentiel, 20.-, Tel. 621192934

■ **Ensemble casque stéréo**, à rayons infrarouge, 23.-, Tel. +33382564346

■ **Gitarrenverstärker Custom**, 100.-, kl. Keyboard Gem, mit Ständer u. Batterie + Strom, 80.-, Tel. 328435

■ **Groovebox Roland MC 505**, affaire unique, 500.-, Tel. 691300676

■ **Housse guitare acoustique noir**, gris, ét. neuf, 30.-, Tel. +32474871539

■ **Housse guitare Classique**, ét. neuf, 25.-, Tel. +32474871539

■ **Jukebox Seeburg**, Anno 1967, b.ét., + 300 disques Rock Hendrix, Led Zeppelin, Who, Beatles Stones, Yes etc., 1.500.-, Tel. +32473640928

■ **Omnitronic TMC-01**, DJ Midi Controller Omnitronic TMC-01, avec Virtual Dj 6 Limited Edition, 195.- à disc., Tel. 661700925

■ **PA sonorisation active**, RCF, 2 sub. 1000W rms, 2 sub. 700W rms, 2 sat. 450W rms, 3.000.- à disc., Tel. 691197822

■ **Pédale d'effets Zoom 505 II**, guitare + transfo, ét. neuf, 65.-, Tel. +32474871539

■ **Pied Micro pour Rack**, Altai, b.ét., 9.-, Tel. +32474871539

■ **Pied pose guitare**, ét. neuf, 10.-, Tel. +32474871539

■ **Pioneer CDJ 800 MK2**, 2 lecteur de mixage Pro, prix neuf 1.600.-, 700.-, Tel. 691623726

■ **Pioneer DJM 700**, 500.-, Tel. 691663071

■ **Poste radio cass.**, état neuf, radio TBE, Tel. +33382564346

■ **Pupitre**, ét. neuf, 40.-, Tel. +32474871539

■ **Repose-pied (guitare) neuf**, 10.-, Tel. +32474871539

■ **Régie de disc jockey**, compl., parf. ét., 2cd, 1 vinyl, 1 double cassette, 1 ampli, 1 chambre d'écho, 1 table de mixage, 1 micro, dans sa case avec 2 caissons de basse et notices, matériel Technic, bst, etc, 1.300.-, Tel. +33669346474

■ **Roland PK-5A**, Dynamic Midi Pedal, ach. le 18/05/2010, p.n. 400.-, avec garantie, jamais utilisé, 300.-, Tel. 661855713

■ **Roland SRV 3030**, 150.-, Tel. 621221639

■ **Sangle noire pour guitare**, neuve, 5.-, Tel. +32474871539

■ **Siège multimédia**, superbe appareil, qui donne de bonne sensations sonore et très confortable. PS: ne fonctionne pas sur TV LG, 60.-, Tel. 23651631

■ **Sony Receiver (amplificateur hifi-stéréo avec radio tuner)**, noir, audio, control center, 30 pré-sélections, raccords pour 4 h.-parl., fonctionne bien, 90.-, Tel. 548552

■ **Sourdine pour grosse caisse**, diam. 145, manque la pince, 5.-, Tel. +32474871539

■ **Station Iphone/Ipod/CD/Tuner**, Onkyo cbx-300, appareil neuf, encore emballé, enceintes intégrées, compatible avec Iphone, Ipod touch, mini, nano, classic, 150.-, Tel. 621674383

■ **Support CD**, pour CD's, en forme de guitare, 10.-, Tel. 621766667

■ **Système active sonorisation**, RCF 4 subs + 2 tops active 4300W rms active, 3.000.- à disc., Tel. 691197822

■ **Table DJ**, glorious cockpit en blanc, 100.-, Tel. 691663071

■ **Technics SL1200**, platine tr.b.ét., à Wiltz, 350.- à disc., Tel. 691589817

■ **Vestax VCI-300 and VFX-1**, 550.-, Tel. 661240420

JEUX, JOUETS, MODÉLISME
SPIELE, SPIELSACHEN, MODELLBAU

MODÉLISME MODELLBAU

■ **4 Elektroautos**, mit Fernsteuerung verschiedene Grössen, guter Zustand, fahrbereit, mit Batterielader, 60.-, Tel. 621770007

■ **5 Graupner Empfänger**, SMC16 Scan (40Mhz) 7 Kanal, neuwertig, 50.-, Tel. 621144551

■ **6x Toyota Modellautoen**, Cararama, Kinsmart, 10.-, Tel. 621688181

■ **Aerofly 5 Flugsimulator**, 4D, mit USB 7 Kanal Fernsteuerung und Software (mode 2/4), Originalverpackung, N.P. 299.-, V.P., 195.-, Tel. 661521387

■ **Audi A4 DTM 2005**, M. Ekström, 1:43, Minichamps, état neuf, dans vitrine plexi originale, 35.-, Tel. 621198636

■ **Audi A4 DTM 2006**, Timo Scheider 1:43, Minichamps, état neuf, dans vitrine plexi originale, 30.-, Tel. 621198636

■ **Audi A4 DTM 2008**, Mattias Ekström, 1:43, Minichamps, état neuf, dans vitrine plexi originale, 35.-, Tel. 621198636

■ **Autoart 1/18 Corvette C5-R**, 80.- à disc., Tel. 691264715

■ **Avion radioguidé débutant 140**, canary trainer env. 140cm, tout complet, volé. 2 fois état neuf. moteur OS 46 AX, Emeteur Futaba EX 6, 350.-, Tel. 661230559

■ **Avion RC Hobby Horizon**, Super Cup, avec 3 batteries au total, télécommande DX4, b.ét., prix neuf 220.-, 80.-, Tel. 691653367

■ **Avion RC Mentor Multiplex**, moteur haut de gamme Cyclon Power 45,et contrôleur ACE 75, peint en camouflage, à voir! unique, 200.-, Tel. 691653367

■ **Bateau RC**, 20.-, Tel. 691317756

■ **Bemo locs**, valeur 12.000.-, 19 locs et 120 waggons et 75 bâtiments etc., 4.000.- à disc., Tel. 586652

■ **Burago 1/18**, Dodge Viper RT/10 (1992) Bugatti EB 110 (1991), dans l'emball. d'orig., 45.-/pièce, Tel. 621732330

■ **Cfl 1501**, Mehano 55298 CFL Diesel, rouge DC, 100.-, Tel. 661671977

■ **CFL 1801 RTL**, orig. von Märklin, Sammlerzustand, limitierte Auflage von nur 620 Stück, Tel. 691594210

■ **CFL 3002 Blankenberge 1/87**, Modellshop 1/87, version DC, 140.- à disc., Tel. 661671977

■ **Collection + 40 mod. Autos**, 1:18, Minichamps, Burago, Solido, Revell, avec emballages, prix à partir de, 9.-, Tel. 691490798

■ **Collection + 40 modèles motos**, 1:18, 1:32, 1:24, Minichamps, Hotwheels, IXO, Maisto, avec emballages, prix à partir de, 5.-, Tel. 691490798

■ **Collection +150 modèles autos**, 1:43, Minichamps, IXO, Schuco, UH, Norev, avec emballages, prix à partir de, 9.-, Tel. 691490798

■ **Collection +90 modèles autos**, Hotwheels, Matchbox, 1:55, avec et sans emballages, prix à partir de, 1.-, Tel. 691490798

■ **Der Rote Baron**, Bauteile ausgabe, 1 bis ausgabe 90, 300.-, Tel. 661140579

■ **Divers buggys 1/8 thermique**, de compétition avec beaucoup de pièces de rechange et équipement, Tel. 661164987

■ **Faller H0**, Car System Basis-Set 1698, 40.-, Tel. 621215860

■ **Fernsteuerung Graupner MX24s**, 40Mhz mit Lehrer/PC Modul und USB PC Interface und Lipo Sende-Akku, sehr guter Zust., 480.-, Tel. 621144551

■ **Fernsteuerung Graupner R1**, 40Mhz guter Zust., 150.-, Tel. 621144551

■ **Ferrari Eth. 1-6**, électr., 2 vit., Reichweite 100 m, ét. neuf, jms util., embal. d'orig., 150.-, Tel. 661160562

■ **FG Audi A4 DTM SportsLine**, échelle: 1/5, moteur à combustion 23ccm, propulsion arr., télécommande 2.4 Ghz, b.ét., 699.-, Tel. 621220109

■ **Fleischmann Diesellok 212**, 30.-, Tel. 661671977

■ **Fleischmann Pro rails**, b.ét., liste sur demande, vend tt en bloc, prix neuf 5.700.-, le tt, 4.400.-, Tel. +33382234592 apr. 17 hres

■ **Fly Cam One2**, + Zusatzakku + Zubehör. Zur Montage auf RC Autos, Flugzeuge, Helis usw. sehr geringes Gewicht, 50.-, Tel. 661521387

■ **Gare 6 machines Märklin**, pour amateur de train, 40.-, Tel. +32494111489

■ **GY401**, comme neuf, 90.-, Tel. 621642598

■ **Helico Lama V3**, changé par un kit eXtrem, avec 60 pales et télécommande, à faire réglages, 100.- fixe, Tel. 691653367

■ **Hummer 4x4**, modèle tr. gros, télécomander avec batterie chargeur etc., avec rampe + phares qui s'allume, tr.b.ét., 80.-, Tel. 661174983

■ **Kiosho Caliber 30**, helico Kiosho Caliber 30, beaucoup de pces à échanger, b.ét., 300.-, Tel. 621642598

■ **Kyosho Calmato Trainer**, complet, moteur ess, b.ét, peu volé, av radio Graupner et servos, 180.-, Tel. 621268062

■ **Kyosho Inferno GT2**, échelle: 1/8, moteur Bigblock GXR-28SG 4.53ccm, 4x4, télécommande etc, réglage à faire, b.ét., 389.-, Tel. 621220109

■ **Kyosho voiture compétition**, Volvo, échelle 1/10, moteur nitro, brûleur Gs21, vitesse +/- 80km, 4x4, télécom. avec access., b.ét., 300.-, Tel. 661630301

■ **Locomotive CFL 4102**, preis nach VB, Tel. 661360235

■ **Maquettes camion société**, transp., 1/87, en bloc ou partiel, Tel. 621142753

■ **Märklin**, mobile Digitale Steuerung, Trafo über 100 Schienen, 7 Weichen, 3 Loks mit 13 Waggons, div. Häuser, 1 jahr alt, NP: 1.700.-, VP:, 1.200.-, Tel. 621245241 ou 348817

■ **Märklin Drehscheibe 7286**, revisionsbedürftig, 80.-, Tel. 621215860

■ **Märklin Insider**, Jahreswagen 2001 Märklin 46037 Hochbordwagen mit Ladung Kies, 25.-, Tel. 621215860

■ **Modellbausatz Gorch Fock**, zum Zusammenbauen, bestehend aus: 120 Zeitschriften, alle original verpackt, DVD, Bauanleitung und Ordner, 630.-, Tel. 621213380

■ **Monster Truck Nitro Tamiya**, 5,5ccm Motor, 350.-, Tel. 661140579

■ **Parkhaus für Machboxautos**, Garage aus 70er Jahre mit Lift, Hebebühne, Benzinpumpen, sehr guter Zustand an Kenner, 100.-, Tel. 621681046

■ **Piko G Startset**, 37100 Güterzug mit BR 80 + 12x gerades Gleis 35201, 200.-, Tel. 621215860

■ **Playmobil 4330 Verkehrs Tower**, mit Blinklicht, Fotos per Email möglich, 25.-, Tel. 661270401

■ **Poupées de collection vitine**, environ 40 pces différ., région et pays, 25.-, Tel. +32494111489

■ **Rare Minichamps BMW 5 E39 1/24**, vert mét., int. vert, avec embal. d'orig., neuf, 89.-, Tel. 691490798

■ **Rare Minichamps Opel Corsa SR**, 1/43, blanc, édition limitée 1008pcs, avec embal. d'orig., neuf, 29.-, Tel. 691490798

■ **Rare Vitesse Opel Ascona 400**, 1/43, gris mét., neuf, 29.-, Tel. 691490798

■ **RC Hélicoter Gyro F Series 4ch**, in Verpackung, 2x geflogen, 3 Monate alt, mit Akku, 90.-, Tel. 661777083

■ **Roco H0**, digital, 4 locs électr., CFL série 4000, CFL-Cargo BR185, SNCB série 6000 et DB BR 110, 2.000.-, Tel. 691502306

■ **Senior Telemaster 240 ZG22**, neuf, jamais volé, ave ZG22, neuf jamais touné, 350.- fixe, Tel. 661270466

■ **Simulateur aerofly mac**, prof. deluxe platinum edition, tres réaliste, cable interface fourni pour brancher sa propre télécom., PN:170€, 70.-, Tel. 661230559

■ **T-Rex 600N V2 LE Combo**, inkl. Align Servos, Gyro,Motor 50 Hyper sx, 2in1 Volage Regulator + Akku, orig. Rotorblätter, 9 Flüge alt, 800.-, Tel. 621311478

■ **T2M série 8000**, voitures thérmiques piste, compl. avec télécom., pas utilisé depuis longtemps, 90.-, Tel. +32496170181

■ **Trains miniatures etc.**, avec tout, marque Märklin, pour photo, appelez-moi., 1.500.- à disc., Tel. 661700925

■ **Traxxas Revo 3.3 RTR 5309**, 5309 rouge, bleu ou gris, neuf, sous emballage, équipé démarreur électr., livrée complètement montée, avec télécommande 2,4ghz, chargeur, réservoir, 499.-, Tel. 691510079

■ **Voitures échelle 1:18**, Jeep, Mercedes, Vw, Bmw, Dodge, Panoz, Hummer, Citroen, Ferrari, Tel. 691421510

■ **VW Touareg**, noir, 1:43, Schuco, dans vitrine plexi originale et carton orig. Volkswagen, plus dispo chez VW, 25.-, Tel. 621198636

Recherche/Suche

■ **Ankauf von Modelleisenbahnen**, als langjähriger Sammler suche ich ständig Modelleisenbahnen egal ob neu oder gebraucht, Tel. 691594210

■ **Maquettes à construire en PVC**, div. marques et échelles, certains mod. rares, Tel. 621543535

■ **S. een CFL Wegmann**, Velowagon an Glaichstroum, + CFL 1600 vun Rocco, fir en raisonable Prais, Tel. 691300416

■ **S. Magic Train Dampf- und Dieselloks**, auch defekt billig zum Basteln, sowie Originalkartons, Tel. 621174235 ou 378030

■ **Spur 0 Ecartement 0 0 Gauge**, train miniatures en tôle, Tel. 621307425

JEUX SPIELE

■ **Alter Kicker**, mit Münzeinwurf aus Café, 1.40x0.70m, Kasten und Füße, helles Holz, reparaturbedürftig, Preis nach VB, 180.-, Tel. 621724785

■ **Baby Foot / Kicker 80 kg neuf**, jamais servi, dans boîte, cse dble achat, facture d'origine fournie, coul. noir, 390.-, Tel. +32497436171

■ **Babyfoot luxe**, jamais servi, barres pleines, roulement à bille, noir, 110kg, 490.-, Tel. +32497436171

■ **Bac à sable**, 40.-, Tel. 691141816

■ **Balançoire**, pour enfant jamais servi, 50.-, Tel. 621245120

■ **Console playstation3**, plus. access., pour 250.-, console Wii 150.-, Tel. 691838301

■ **Crazy dice**, machine à sous, pour le plaisir, 450.-, Tel. 691838301

■ **Der Maulwurf und sein Liebling**, zu spielen wie "Mensch, ärgere dich nicht", 4.-, Tel. 621743117

■ **Gr. Holzpuppenhaus**, mit Zubehör + Puppenhaus Little Tikes mit Figuren, Tel. +4965879536 nach 20 Uhr

■ **Interactive Quiz Puzzle fir Kanner**, Winnie Poo, 3-6 Joer, 5.-, Tel. 621772608

■ **Jeu d'échec**, en malachite, 95.-, Tel. +33684795430 ou +33387632240

■ **Jeu de fléchettes électron. criquet**, 30.- à disc., Tel. 691621295

■ **Jeu Globe Dora**, presque pas utilisé, à brancher sur tv, très instructif pour l'enfant, 15.-, Tel. +33615362866

■ **Jeux de société**, d'occasion, liste complète s/ dem., Tel. 691432407

■ **Kicker**, marque Garlando, tr.b.ét. presque neuf, 500.- à disc., Tel. 849059

■ **Kicker foot de table**, Kicker "Schmidt Spiele", ét. impec., 75.- à disc., Tel. 621413250

■ **Kroko-Doc**, MB Spiel, ab 4 Jahre, 6.-, Tel. 621743117

■ **Lauras Sternenspiel**, mit Musikkassette und Geschichte zum Vorlesen, 7.-, Tel. 621743117

■ **Lehrmaterial**, "Begriffsdiagramm" von der Firma Rolf (2 Raster, 24 Koordinationsstreifen, 192 Begriffskarten, 1 Spielanleitung), bestimmt für Kindergärten und Grundschulen, 45.-, Tel. 621293776

■ **Machine à sous Monarche**, jeux électr. Monarche soleil, 450.-, Tel. 691838301

■ **Metal Gear Solid 4 pour PS 3**, 10.-, Tel. 691703882

■ **Monopoly**, Edition Merveille du Monde, (rare), état neuf, 20.-, Tel. 621350025

■ **Montys casino**, machine électron. de jeux, 850.-, Tel. 691838301

■ **MotorStorm: Pacific Rift PS3**, 5.-, Tel. 691703882

■ **Nintendo DS jeux**, English Training 15.- & Mariokart DS 15.-, Tel. 691911299

■ **Ordinateur Tomy**, pour enfant de 4 à 8 ans, animation écran, clavier, avec multiples jeux éducatifs, état impecc., 50.-, Tel. 691230772

■ **Playstation 2**, avec divers jeux, tr.b.ét., 70.-, Tel. 621422370

■ **PS Vita Wifi**, carte mémoire 8 gb, câble pour charger, boîte de transport, 190.- à disc., Tel. 621275217

■ **PS3 SLIM 320GO**, tr.b.ét., était version 3.56, poss. débloqué avec facture, sous garantie, 200.-, Tel. 621744293

■ **Puzzle**, 3000 pces en boîte, 121x80cm, le bombardement d'Alger, 10.-, Tel. 691290965

■ **Puzzles**, Ravensburger 1000 pieces: standard, Starline et Color Starline, ts puzzles compl., le puzzle, 20.-, Tel. 621763676

■ **Raquettes homme Prince**, et raquette femme pro Lacoste 30.-/pce, Tel. 691230772

■ **Sony PS2**, + Netzwerkmodul, mit Zubehör und einige Spiele, 110.-, Tel. 621144551

■ **Spiller**, Puzzle, Holzspiller fir Feinmotorik, Holzpuzzle, pro Spill, 5.-, Tel. 621772608

■ **Tapis de jeu adulte et enfant**, tapis de jeu fitness ideal pour jouer en famille, 25.-, Tel. +33615362866

■ **Tapis de jeu Barbie**, et les 12 princesses, utilise 1x à brancher sur la TV et en anglais, 20.-, Tel. +33615362866

■ **Tapis vert**, jeux pocker 80/80cm, 50.-, Tel. 661790220

■ **Tennis de Table - Kettler**, bleu, tr. peu util., tr.b.ét., 200.-, Tel. 691506128

■ **Tente et tunel Fischer Price**, dès 12 mois, à util. ensemble ou sép., thème safari, 10.-, Tel. 691480826

■ **Toboggan Winnie l'Ourson**, pour l'intérieur et/ou extérieur, b.ét., 15.-, Tel. 621263231

■ **Valise de 500 jetons Poker WPT**, 4 coul. de jetons (sans valeurs), boutons dealer, big blind, small blind + 2 jeux de cartes WPT, neuve, 50.-, Tel. 621258158

■ **Wii + 5 jeux**, blanche, tr.b.ét., 2 manettes, 150.-, Tel. 691207547

Recherche/Suche

■ **Achète médaille souvenir**, jetons touristique des monuments de France et d'Europe par la monnaie de Paris, faire offre, Tel. +33672449839

■ **Ch. Flipper / Pinball**, pour pièces voir pour réparer, sur le Luxembourg voir les régions voisines, Tel. 482811

■ **Cherche flipper**, mod. 90-2012, mËme en panne, Tel. 691340304

■ **S. Flipper**, Bj. '90-'11, auch defekt, Tel. 691340304

JOUETS SPIELSACHEN

■ **2 Paar Rollerblades**, Gr. 3-6, 10.-/Paar, Tel. 621293776

■ **4 Teletubbies Family**, peluche, parlant, avec batterie, ét. comme neuf, tr. rare, 120.-, Tel. 621164063

■ **5 doudous**, de la marque "Anna club plush", neufs, 2 chats (cody girl) de 33cm, 2 vaches blanches et vertes, sensiblement plus petites (disco collection) et une girafe verte et blanche (disco collection), excel. qualité, 15.- pour un chat, 10.- pour une vache et 7.- pour la giraffe ou le tout pour, 40.-, Tel. +32495430686

■ **5 poupées de collection**, tête porcelaine, vrais cheveux, nr cert. dans le cou, 50€/pce ou les 5 pour, 250.-, Tel. 26563583 ou 621241570

■ **Aladin-Palast**, zusammenklappbar, 14.-, Tel. 621743117

■ **Balançoire**, 15.-, Tel. 691677577 ou sms

■ **Barbie, Ken et cheval**, collection Barbie + 5t. Ken, 20t. Barbie, planche de surf, ball de foot, raquette tennis, chaussures, brosses, 80.- à disc., Tel. 691803421

■ **Barbiespielsachen**, z.B. 6eckiger Pavillon, Friseurstuhl mit Fön, gr. Boot mit Segel, Jet-Ski, Hawai Strandhütte, Boutique, Schwimmbad mit Rutsche, Motorroller-Steffi Love, gr. Kabrio Auto, rot, Schwan, Tel. +4965879536

■ **Bobycart Mercedes SLK**, neuwertig, 100.-, Tel. 621148555

■ **Boîtes compl. de Playmobil**, 6 boîtes, liste sur demande, à moitié prix, Tel. 661690724

■ **Caisse avec poupées**, Barbie et Braz, + access. et vêtements, Tel. 621292528

■ **Carrera-Autobahn**, mit 4 Loopings, grosse Fahrbahn, ohne Autos, wenig benutzt, 50.-, Tel. 909151

■ **Carrerabahn**, mit viel Zubehör, 35.-, Tel. 691815415

■ **Cella sticker machine Tomy**, wie neu, 10.-, Tel. 621743117

■ **Chateau fort Playmobil**, Grand Château Royal référence 3268, chevaliers du Lion, avec un pont levis, des tours, ect, excellent ét., 100.-, Tel. 621486545

■ **Circuit Carrera Go Cars 2**, 6,3m. de long avec un looping et 3 voitures: Flash Mc Quenn, Francesco Bernulli et Raoul Caroule, excel. ét., 50.-, Tel. 621486545

■ **Divers jouets**, filles et garçons, bon prix, Tel. +33382564346

■ **Doppelseitige Tafel Jeujura**, Kreidetafel + weisse Magnettafel, Holzgestell, 18.-, Tel. 621743117

■ **Dreirad Kettler**, NP 125.-, mit Stange, 70.-, Tel. 691624586

■ **Elmo K5052**, Fisher Price, chatouille-moi, état neuf dans emballage original, 45.-, Tel. 691483709

■ **Etabli petit bricoleur**, pour constuire comme les grands, en excel.ét., à voir, 25.-, Tel. 621312561

■ **Gr. Schneeraupe Dickie**, mit Fernbedienung, gr. Ritterboot aus Kunststoff, gr. Werkbank aus Kunststoff, gr. Standschreibtafel aus Kunststoff, wetterfest u. gr. Parkhaus, Tel. +4965879536

■ **Gr. wetterfeste u. stabile Standtafel aus Kunststoff**, zum Aufklappen, mit 2 Tafeln u. kl. Tischplatte, gut erhalten, Preis nach VB, Tel. +4965879536

■ **Grd camions de pompier**, échelle "siku", long. 100cm + 2 pompiers, 25.-, camion-grue pompier New-york 65 cm (Athus), 10.-, Tel. +3263401903

■ **Grosser Plüschschäferhund**, liegend, schwarz-gelb-braun, 110cm, Preis nach VB, Tel. +4965879536 nach 20 Uhr

■ **Großer Bauernhof**, Marken: 1x Eichhorn, 1x Simba, mit Traktoren, Häusern und Zubehör, 60.-, Tel. 621688181

■ **Jouets**, poupées Barbie et poupées Braz, diverses peluches, 50.-, Tel. 621292528

■ **Jouets 2/3 ans**, Little People, Haba, loto, etc, liste complète sur simple demande, tous prix à disc., 50.-, Tel. 691698080

■ **Jouets div.**, peluches, etc., la pce, 1.-, Tel. 691703051

■ **Kicker pour enfants**, état impeccable, 50.-, Tel. 691230772

■ **Kinderbett/wiege**, wie neu, rosa/gelb, mit Zubehör, +/- 50x20cm, 15.-, Tel. 661270401

■ **Kindertraktor Big Eicher Diesel**, NP 106.-, ED 16, mit Sound, neu, unbenutzt, 50.- à disc., Tel. 691642175

■ **Lego Creator**, Bausteine in Box, Nr 4105, 4-9 Jahre, mit Bauplatte 38x38cm, 20.-, Tel. 621743117

■ **Lot de div. jouets**, pet shop + parc, figurines + ring catch, divers DVD enfants, etc., 100.-, Tel. 621326322

■ **Mega Block**, ab 9 Monate, 5.-, Tel. 621772608

■ **Moto Ducati électr. Perego**, enfant (4-8ans), réplique Ducati Monster, marque Peg Perego, 12 Volt, 2 vit., 120.-, Tel. 621243443

■ **Panier de basket**, sur pied environ 2 mètres, 15.-, Tel. 691743819

■ **Pelouches Diddl**, 5 pelouches + 1 porte-clé, 20.-, Tel. 621288509

■ **Perroquet à bascule**, belle alternative au cheval classique, très bon état, en bois massif coloré, 50.-, Tel. 621388029

■ **Perroquet FurReal Hasbro 77182**, ét. neuf, 47.-, Tel. 691483709

■ **Petite cuisine Berchet**, maginifique, peu utilisée, comme neuve, à voir, 25.-, Tel. 621312561

■ **Playmobil**, aéroport 4311, 40.-, station de police 4263, 40.-, avion 4310, 40.-, aéroport Tower, 25.-, 40.-, Tel. 661270401

■ **Playmobil**, personnes, ponts, murs, container d'avion, etc., 20.-, Tel. 661270401

■ **Playmobil**, caravane, van, barbecue, famille Costa, neuf, 50.-, Tel. 27993411 ou 621646785

■ **Playmobil**, ex: jeep, ambulance, tracteur, pompier, avion, polizei etc. prix: à partir de 5€/pièce, Tel. 26885578 ou 691531043

■ **Playmobil**, div. figurines à 1.- et div. camions, bâteau, bureau de police, avion etc., b.ét., à 15.-/pce, 15.-, Tel. 23677241

■ **Polly Pocket**, Divers accessoires pour Polly Pocket : vetements, sacs, chaussures, 15.-, Tel. 749394

■ **Polly Pocket**, Salon de coiffure et cabine d'essayage Polly Pocket avec tous les accessoires, 10.-, Tel. 749394

■ **Polly Pocket**, Salon de nettoyage pour animaux Polly Pocket avec tous les accessoires., 10.-, Tel. 749394

■ **Polly Pocket**, Voiture avec remorque pour cheval. Avec tous les accessoires., 10.-, Tel. 749394

■ **Polly Pocket**, Avion Polly Pocket avec tous les accessoires., 15.-, Tel. 749394

■ **Polly Pocket**, Bateau Polly Pocket avec tous les accessoires., 15.-, Tel. 749394

■ **Polly Pocket**, Grand Hotel Polly Pocket avec grande roue et tous les accessoires., 15.-, Tel. 749394

■ **Polly Pocket**, Clinique pour animaux Polly Pocket avec tous les accessoires., 10.-, Tel. 749394

■ **Quadro Basic-Grossbaukasten**, zum Klettern, Bauen, Fahren und verschiedene Themen von Playmobil, Kran, Flugzeug, 100.-, Tel. 562213

■ **Rollers**, Fisher Price, point. 24/34 TBE + rollers point. 24/34 Barbie, TBE, pn 34.- pv 12.-, Tel. +33382564346

■ **Schönes grosses Kinderpuppenhaus**, aus Holz, für innen u. außen, 85.- à disc., Tel. +4965879536

■ **Scoubidou**, magische Knotenbänder, mit Anleitung und Zubehör, neuwertig, 8.-, Tel. 621743117

■ **Skate Board Racer Rennbahn.**, Komplettpackung gebraucht, 1 Trafo, 2 Regler, 2 Skateboards, Schienen, 20.-, Tel. 621770007

■ **Spiller a Bicher fir Kanner**, Spiller verschidden Alters vun Bébé bis 100 Joër, och Puzzelen, Bicher vu Bébé bis Schoulalter, 40.-, Tel. 27291162

■ **Supermag**, Magnetic Genius Toy, 15.-, Tel. 621743117

■ **Table de jeux air hokey électr.**, (batterie) sur pied, tr.b.ét., 10.-, Tel. 621322930

■ **Tricycle (Dreirad)**, Puky, Touring Kipper Air, Cat1, jaune (p. neuf 95.-) bon état, peu utilisé, à saisir, 35.-, Tel. 691420905

■ **Trotinette**, orange, 3 roues, 10.-, Tel. 621773907

■ **Trottinette Hello Kitty**, rouge, 3 roues, b.ét., 15.-, Tel. 621263231

■ **Trottinette MGP vert**, édtion renforcée, 2 mois ou échange contre Iphone , 50.-, Tel. 621624342

■ **Vélo en bois sans pédales**, rose, pour filles, comme neuf, 55.-, Tel. 621246419

Recherche/Suche

■ **Ch. jouets anciens en métal**, ts genres, Tel. 691222123

■ **Ch. jouets Kinder Surprise**, Tel. 812030

JEUX VIDÉOS VIDEOSPIELE

■ **11 jeux PS3**, tr.b.ét. dont 1 jamais utilisé, 15€ l'unité ou le tout pour 130€ + 2 jeux PS2 gratuits, Tel. 621307284

■ **2x Need for Speed p. PS3**, "shift" et "prostreet", bon état et peu utilisé, 40.-, Tel. 691730111

■ **3 jeux Nintendo DS**, Advance Wars Dark Conflict, Ninja Gaiden Dragon Sword, The Legend of Zelda - Phantom Hourglass, en parfait état, 40.-, Tel. 691128136

■ **3 jeux pour PS 2**, GTA 3, Colin Mcrae Rally 2005 et Downhill Domination, 6.-/jeu ou 15.-/les 3, Tel. 691490798

■ **4 Jeux vidéos Xbox 360**, Fifa Street 3, Dragonball Raging Blast, GTA 4, MidnightClub L.A., 70.-, Tel. 691264715

■ **6 DVDs**, Mario Sonic, Mario Party, Mario Dotey Kong, Mario Luigi Voyage au centre de Bowser, Pokémon vers. perle, 101 dinos pets pour Nintendo DS, prix par pce, 22.-, Tel. 621762908

■ **Advance Wars DS**, Dark Conflict, genre: stratégie, parf.ét., 5 langues, 10.-, Tel. 691128136

■ **CD PS3**, différent jeux pour PS3, 20.-, Tel. 621739224

■ **Chrono Trigger DS**, chef d'oeuvre vidéo-ludique, genre: RPG, parf.ét., 40.-, Tel. 691128136

■ **Collection jeux FF NintendoDS**, Final Fantasy IV, FF Crystal Chronicles: Echoes of Time - FF XII Revenant Wings, parf.ét., 40.-, Tel. 691128136

■ **Collection Mario Wii**, Mario Kart Wii (+volant), New Super Mario Bros. Wii, Mario Party 9, Super Smash Bros. Brawl, parfait état, 4 joueurs, 100.-, Tel. 691128136

■ **Div. jeux PS1**, Pandemonium 2,Oddworld,Silent Hill,Cold Blood,Metal Gear Solid,Slam Scape,The Crow,Rally Championship, Tel. 661567954

■ **DS Lite**, noire, 1 jeu + chargeur, tr.b.ét., 90.-, Tel. 621727377

■ **DS Need for Speed Undercover**, version française, dans boîte originale avec livret, 5.-, Tel. 621388029

■ **Ech. jeux PS3**, Fifa 12,GTA4, Virtua Tennis 3, Resident Evil 5,Colin McRae dirt 2, contre p.ex. Tekken6, Brütal legend, Tel. 691231080

■ **Fifa 12 PS3**, comme neuf, 20.-, Tel. 691231080

■ **Final Fantasy DS**, Crystal Chronicles: Echoes of Time, genre: Action-RPG, parf. ét., 15.-, Tel. 691128136

■ **Final Fantasy IV DS**, chef d'oeuvre vidéo-ludique, genre: RPG, parf.ét., 35.-, Tel. 691128136

■ **Final Fantasy XII DS**, Revenant Wings, genre: Stratégie-RPG, parf.ét., 10.-, Tel. 691128136

■ **Fire Emblem DS**, Shadow Dragon, genre: Stratégie-RPG, excel. jeu, rare en parf. ét., 5 langues, 50.-, Tel. 691128136

■ **Game cube**, ét. neuf, 1 manette, mem. card, 2 jeux, 50.-, Tel. 621727377

■ **Game-Cube bleu**, sans access., voir photo, 20.-, Tel. 691719767

■ **GBA avec 10 jeux**, état de fonction. (manque cache de batterie) avec 4 jeux GBA et 6 jeux GBC (Pokémon etc.), 40.-, Tel. 661690724

■ **Half-life Playstation 2**, 5.-, Tel. 23651631 ou 621681934

■ **Jeu Bioschock 2 PC**, tr.b.ét., 5.-, Tel. 23651631

■ **Jeu pour Nintendo 3 DS**, Supermario 3D Land, 20.-, Tel. 661100674

■ **Jeu pour Wii**, Another Code: R, Tel. 691627292

■ **Jeu R4 Nintendo**, DS, DSI 3DS XL (275) jeux, photo, MP3, vidéo, 40.-, Tel. 691484819

■ **Jeux pour Gameboy Advanced**, Pokémon Blattgrüne Edition Catz, 5.-, Tel. 691627292

■ **Jeux pour Nintendo DS**, Professor Layton 1-4, Pokemon Ranger, bon état, Tel. 691627292

■ **Jeux pour Playstation 2**, Les Sims, Les Sims 2, Les Sims Animaux Eye Toy Play, 20.-, Tel. 691627292

■ **Jeux PS 2**, 8 jeux PS 2, âge 3 ans à 16 ans. Boite d'origine et en très bon état, 12.-/jeu, Tel. 251404 ou 621143742

Jeux PS3, Dirt 2, 10.-, F1 2010, 15.-, Need for Speed the Run, 20.-, Need for Speed Unleashed 2, 15.-, Nascar 2011, 25.-, le tout, 70.- à disc., Tel. 621268062

■ **Jeux PS3**, assassins creed, pro evolution soccer, volant thrusmaster, pour ps3 etps2/dvds, 40.- à disc., Tel. 691835931

■ **Jeux PS3 + Nintendo DS**, quasi neufs, Tel. 621509028

■ **Jeux PS3, PS2, PSP**, lot de 37 jeux Sony Playst, 5.-/pièce à disc., 185.-, Tel. 621413250

■ **Jeux Video Ps3**, Max Payne 3, 25.-, Call of Duty MW3, 20.-, Naruto Ultimate Ninja Strom, 7.-, Tel. 661858251

■ **Jeux X-Box 360**, fifa 2008 et PES 2008, neufs (sous blister), en franç., 7.-, Tel. +3263389115

■ **Jeux X-Box 360**, GTA Liberty City, Forca Motorsport 3, 50 Cents The game, Far Cry 2, Gears of War 2, Le Parrain 2, Mars Attack 2, Hitman, Shell Shock 2, Naruto, Mercenaris 2, Home Front, Soldier of Fortune, Need for Speed Shift, Halowars + Halo 3, Edal of Honor Airborne, jeu 15.-, Tel. 691144031

■ **Jeux Xbox**, + 15 jeux PSP, 15.-, Tel. 296241

■ **Midnight Club II**, course urbaine à Los Angeles, Paris et Tokio, en français, non déballé, pour PC, 4.-, Tel. 691394037

■ **N64**, avec cable et jeux mario kart mario 64 Banjo & kazoie James bond, 120.-, Tel. 621322020

■ **Ninja Gaiden DS**, Dragon Sword, genre: Action, parf.ét., 5 langues, 10.-, Tel. 691128136

■ **Nintendo DS + autres**, 1 Nintendo DS 1ère génération gris, 1 Nintendo DS Lite noir, 3 jeux + carte M3 DS Real (supplém. 15€), 2 cables de recharges, 115.-, Tel. 621457394 envoyer sms

■ **Nintendo DS blanc**, + 10 jeux, 120.-, Tel. 621260529

■ **Nintendo DS Spiller**, verschiddenes: Brain Trainig, Prof Layton, Super Mario 64, Shaun das Schaf, Wario Ware Touched, Spider-Man 2, pro Spiel Preis nach VB, Tel. 661880904

■ **Nintendo Gamecube**, noire avec 1 manette, 1 mémory card 251, jeu Ice Age 2 et Super Mario Sunshine, 70.- à disc., Tel. 691803421

■ **Nintendo Wii**, + wii board + 3 manettes +nunchuks + 12 jeux orig. (Mario Kart, Super Mario Planet 1+2, New super Mario, etc.), 250.-, Tel. 621797429

■ **Nintendo Wii et acces.**, 2 man. + protections, 2 nunchuks, 2 chargeurs manettes, 2 jeux, raquette de tennis, comme neuf, Tel. 621736739

■ **Nitendo DS**, bleu clair, 2 jeux, chargeur, parf.ét., 70.-, Tel. 621727377

■ **PC Spiller**, NBA 2005 = PC Spill 7.-; Herr der Ringe 3 = PC Spill 7.-, 7.-, Tel. 691924399

■ **Playstation 2**, manette, 3 jeux, câbles, tr.b.ét., 80.-, Tel. 621727377

■ **Playstation 3 160gb Slim**, 2 Wireless-Controller, HDMI-Kabel, 3 Spiele (Crysis 2, Uncharted 3, Skyrim), 200.- à disc., Tel. 621233228

■ **Playstation 3 80GB**, 2 manettes (1 Sony dualshock,1 câblée), 1 microphone pour jouer en réseau et jeux, qualité comme neuve, 180.-, Tel. 621706386

■ **Playstation 3 avec 160 Gb**, tr.b.ét., 18 jeux, échange contre iPhone 4, 300.-, Tel. 691711336

■ **Playstation2 + 2 manettes**, 80.-, Tel. 439693 ou 661661010

■ **Pour Xbox 360 jeu Zumba Fitness**, neuf, jamais joué, 20.- à disc., Tel. 691911299

■ **PS 2**, tr.b.ét., avec manette + jeux, 2.-/jeu, 65.-, Tel. 691304323

■ **PS 2 SLIM**, manette, 3 jeux, câbles, parf.ét., 90.-, Tel. 621727377

■ **PS Vita**, comme neuve, avec garantie et facture. Si souhaité avec jeux, 250.- à disc., Tel. 661772097 ou 691235500

■ **PS Vita + Fifa + carte 16Go**, console sous gtie, comme nve, av. sa boîte et tous ses accessoires + facture, 230.-, Tel. +33671818814

■ **PS2**, couleur unique, avec 2 à 3 manettes, câble de rallonge pour man. et 5 jeux, 150.- à disc., Tel. 691159110

■ **PS2 avec chip & jeux**, 100.-, Tel. 691169377

■ **PS2 multiplicateur de prises**, rajoute 4 prises pour manettes, Big Ben Interactive, 10.-, Tel. 621404822

■ **PS2 slim avec accessoires**, Memory disk 8 mb, Eye Toy Webcam, 4 Buzzers, 1 Controller, 6 jeux, 150.-, Tel. 691815654

■ **PS3 - Naruto Shippuuden**, Ultimate Ninja Storm 2, excel. jeu, parf. ét., genre Combat 3D, 25.-, Tel. 691128136

■ **PS3 40 Gb état collection**, avec beaucoup de jeux +/-12, 200.-, Tel. 621624311

■ **PS3 Call Of Duty**, Modern Warfare 2 (orig.), genre: FPS, excell. jeu en parf.ét., 25.-, Tel. 691128136

■ **Ps3 neuve**, slim 250gb, neuve sous emballage, jamais utilisée, 240.-, Tel. 691510079

■ **PSP 1001**, b.ét., 90.-, Tel. 621248425

■ **Psp pink**, lilas, + 4 jeux, 100.-, Tel. 621260529

■ **PSP Sony**, très peu utilisée + 4 jeux et tts accessoires, 100.-, Tel. 691511978

■ **PSVita Wifi**, compris: housse, câble, Mortel Kombat, 2ème main, ach. au magasin Player One à Lux.-Gare, 170.- à disc., Tel. 691879040

■ **R for 3ds**, r4i sdhc compatible, pas de micro sd et jeux (n3ds, ndsi xl, ndsi, ndsl, nds), 30.-, Tel. 621402475

■ **R4 i Gold 3 DS**, compatibilité: Nintendo DS Lite, DSi, DSi XL (v1.4.1, a v1.4.4), Nintendo 3DS jusqu'à version v4.1.0-8, sans card sd, 35.-, Tel. 621402475

■ **Sega Master System 2+ 14 Jeux**, 14 jeux: Phantasy Star, The Ninja, Miracle Warriors, Spell Caster, Champions of Europe, Golvellius, Rescue Mission..., 160.-, Tel. 27126901

■ **The Legend of Zelda DS**, Phantom Hourglass, genre: Action-Aventure, parfait état, 5 langues, 20.-, Tel. 691128136

■ **Uncharted 3 pour Playstation 3**, comme neuf, code multi-jouer déjà utilisé mais cela reste un mode anecdotique c'est le solo qui vaut le coup de jouer, 20.-, Tel. 23651631

■ **V-smile pocket**, v-smile 75€, 13 jeux 20€/pce, chargeur 50€, liste sur demande, Tel. 661151104

■ **Volant**, pour PS3, comme neuf, 35.-, Tel. 691633479

■ **Volant PS3**, Thrustmaster Ferrari Wireless GT Cockpit 430 Scuderia Edition, parfait état, comme neuf, 125.-, Tel. 691853031

■ **Volant Retour de Force**, Logitech G25 complet pour PC et PS3, ét. neuf (utilisé 2x), livré avec boîte vitesse H ou séq. & pédalier, éch. poss., 149.-, Tel. 621485001

■ **Volant Xbox 360**, 50.-, Tel. 691130974

■ **WII**, + 2 manettes + jeu Tony Hawk avec board + jeu Mario Kart avec volant + jeu Nerf avec pistolet + jeu Link avec pistolet, 200.-, Tel. 691633479

■ **Wii + balance board**, Fit Plus + pack Genius BigBen (2 man. + chargeur + 4 batteries) + 2 jeux: Sports resort et Family Ski Board, 170.-, Tel. 621290915

■ **Wii - Mario Kart Wii**, excel. jeu, parf. ét., genre: jeu de course, jusqu'à 4 joueurs simultanément, volant inclus, 30.-, Tel. 691128136

■ **Wii - New Super Mario Bros.Wii**, excel. jeu en parf. ét., genre: plates-formes, jusqu'à 4 joueurs simultanément, 30.-, Tel. 691128136

■ **Wii - Super Smash Bros. Brawl**, exc. jeu, parf.ét., genre: combat All-Star Nintendo, référence vidéoludique, 4 joueurs, 25.-, Tel. 691128136

■ **Wii avec 2 manettes et fitness**, balance et pleins de jeux +/-15 aussi guitare, pistolet etc. mais supplément, 200.-, Tel. 621624342

■ **WII Mario Kart Pack**, blanche + 2ème manette rose, ét. neuf, 110.-, Tel. 691560168

■ **Wii Mario Party 9**, excellent jeu en parf. ét., genre: party-game, jusqu'à 4 joueurs simultanément, 30.-, Tel. 691128136

■ **WII Sports Resort Pack**, 2 jeux (photo) avec facture, Garantie 01/2013, tbé, 120.-, Tel. 621211265

■ **Wii-Spiller**, The Dog Island, Vertigo, Wii-Fit, Wii Active Sports, Mario Party 8, Think Fast, pro Spill/25.-, à disc., Tel. 661880904

■ **X-Box 1 avec 1 manette et 4 jeux**, + PS2 avec 1 manette et 1 jeu, 150.- à disc., Tel. 621345659

■ **Xbox 360**, 20Gb, blanc, 1 manette, 65.-, Tel. 691659917

■ **Xbox 360 + Everything**, Console +

8 nappes blanches + serviettes, neuves, nappe: 1x 3x1,54m., 1x 3x1,90m., 1x 3,10x1,90m., 1x 3,16x1,90m., 4x 2,55x1,15m., serviettes: 39x 60x60cm, 30x 80x60cm, le tt, 220.-, Tel. 621720028

■ **Ancien cuivre de restaurant**, casserole et plat, Tel. 691222123

■ **Ancien cuivres massif**, div. casserols, casseroles ovales, pet. coquottes, Tel. 691222123

■ **Appareil à panini prof.**, servi 4 mois, Tel. 621771361

■ **Appareil chantilly Musana Baby**, 1.5 litres, fait 70 litres de chantilly par heure, 780.-, Tel. 27621587

■ **Appareil d'Endermo LIPO M6**, 41H de travail, 5 filtres de rechange, nouv. tête de travail, parf.ét., 7.000.-, Tel. 26652195

■ **Assiettes à escargots**, 12 pces, 24 assiettes en 2 sortes, 80.-, Tel. 621194381

■ **Ausschanklizenz abzugeben**, Tel. 691166877

■ **Bascule romaine**, pesage maxi 200 kg, tr. belle et bon état, 80.-, Tel. +33382565727 ou +33602292608

■ **Caisse enregistreuse**, 70.-, Tel. 621271480

■ **Chariot médical pédicure Gehwol/Gerlach**, prix neuf 1.400.-, p.v., 400.-, Tel. 691683589

■ **Chauffe-assiettes**, pour assiettes de dia. 24cm, 30.-, Tel. 621194381

■ **Château gonflable de qualité p**, ét. neuf 4x4,5m, orig. faillite, pas de garantie ni retour, 1.500.-, Tel. 621188326

■ **Comptoir de vente en bois**, brun foncé, plusieurs éléments, tr.b.ét., photos dispo. sur demande, 1.500.-, Tel. 26378269

■ **Crusnes: local**, 130m2, bureau 8m2, parking 450m2, proche Esch/Alz., prix à voir sur place, Tel. +33684666138

■ **Cuisinière inox avec 2 feux**, avec gaz 44kg, 490.-, Tel. 691375574

Dbble chambre froide groupe, avec sol, réfrigération 2100x2100 haut. 2100mm int., congélation 1800x2100 haut. 2100mm int., isol. 100mm, dim. tot. 4100x2300 haut. 2300mm, util. 6 mois, groupe à dist. inclus, régulator de control pour réfrigér. et congél., prix instal. 100km alent. Lux. 1.400.- avec charge de gaz et mise en service, 9.400.-, **Tel. 27621587**

■ **Div. matériel forain**, matériel électricité, boîte 380V, câblages divers + présentoirs, prix à conv., Tel. 621252510 ou 542455

■ **Div. matériel forains**, lampes spéciales economiq. p. salon, foire et marché, 9 lampes, modèle luxe, parasols, pieds, prix à convenir, Tel. 621252510 ou 542455

■ **Div. tables et tabourets**, 10x rect, 2x carré et 2x ronde avec 24 chaises et 2 tabourets le tout, 350.- à disc., Tel. 621194381

■ **Dudelange: fonds de commerce**, pour café brasserie friterie, pas sérieux s'abstenir, Tel. 691691311

■ **Eléments de fonds de commerce**, four, cuisinière, hotte, congélateur, tables de travail, lave-mains inox, marmites chauffantes, divers ustensiles..., Tel. 691160365

■ **Eléments de fonds de commerce**, comptoir vitrine, vitrine murale réfrigérée, saladette réfrigérée, frigos, trancheuse, mobilier, plonge, cuisinière, etc, Tel. 691160365

■ **Ensemble agencement pour boutique**, 4 montants avec 4 penderies, forte ressistance, idéal pour boutique vêtements, 100.-, Tel. 691825315

■ **Estrade rond**, pour couturière ou retoucheuse. forme ronde. Structure en bois massif couvert par un revêtement en velours brun. Idéale pour prendre les bas des robes mais aussi pantalons et autres, tr.b.ét., 150.-, Tel. 691825315

■ **Fauteuil de pédicure**, régl., aussi pour massage, cuir blanc, multif., access., ét. neuf, 1.000.- à disc., Tel. 691268310

■ **Fleischsäge**, Tel. 691569597

■ **Fonds de commerce**, à prox. Lux.-Ville, pas sérieux s'abst., 75.000.-, Tel. 661395970

■ **Fonds de commerce de boulangerie-pâtisserie**, convient aussi pour autre commerce, à Differdange, 75.000.-, Tel. 621216249

■ **Four profess. ventilé**, vapeur, 4 niveaux, 80x60x50m, tr.b.ét., triphasé, 600.-, Tel. +33676475018

■ **Frigo snack**, pour boisson snack café, 500.-, Tel. 691860509

■ **Grand lot de vêtements femmes**, escarpins, bottes, access., 800.-, Tel. 621271480

■ **Holzback-/Pizzaofen**, für innen u. aussen, 450 kg, Durchm. 95 cm, Heizleist. 6-8 kw, Backraumdurchm. 70 cm, für 6kg Brot, Aussenteile Kupfer, 2.000.-, Tel. 621157502

■ **Install. de magasin**, prêt à porter et lingerie de coul. blanc en très bon état, à vendre, Tel. 691787764

■ **Lavabo inox HCCP**, 100.-, Tel. 691375574

■ **Lave-vaiss. Winterhalter GS5**, avec pompe de dossage et rincage, table rentrée avec lavabo et table de sortie, douchette et robinet, 4.889.-, Tel. 27621587

■ **Local commercial ou bureaux**, Lux.-centre, pour esthétique ou bien comme bureaux séparés, tr. bien situé, Tel. 661190001

■ **Lot cuir cordonneric**, pour fabric. semelles ou talons chauss., Tel. 621292528

■ **Lot de chaises chêne de Brasserie**, la pce/ 85.-, disponibles à partir de la 2ème semaine de Septembre, 1.000.- à disc., Tel. 621143688

■ **Lot pour Bar**, 3 blocs sécurité 30x15 cm pour local public, mise en service déc. 2011, 25€/3 actuel. en service état neuf + Licence Boisson catégorie 4 département Moselle 3000 € + Colonne de bar 4 tirages cuivre/bois, tr.b.ét. 70.- + 2 tabourets bar avec dossier assise 1m 17€ les 2, Tel. +33382565727 ou +33602292608

■ **Lot vêtement femme neuf**, 45 chaussures femme 450.-, lot de 50 pièces vêtement femme 300.-, lot diff. acces. pour femme 150.-, Tel. 691411674

■ **Lux.-Gare: local commerce à louer**, prox. Alima, Arcelor Mittal, libre de suite, convient pour tout commerce, Tel. 661224834 après 19h

■ **Lux.-Zentrum: Solarium mit 5 Kabinen**, 20.000.- à disc., Tel. 220476

■ **Machine à café Wega 2 groupes**, ét. neuf, tr. peu servie, moulin, adoucisseur, Lux.-Ville, 1.250.-, Tel. 26440154 ou 621271263

■ **Machine à éplucher p. de terre**, à eau, 220 V, cont. 3,5kg, h 72cm, diam. 36cm, ét. neuf, 750.-, Tel. 621217333

■ **Machine à glaçons prof.**, 1 vitrine et grill kebab, le tt en état neuf, prix à disc., Tel. 661881409

■ **Machine à pâtes**, prix neuf 5.100.-, appareil à cuisson rapide, pâtes minute + adoucisseur eau, 2.500.- à disc., Tel. 691502752

■ **Machines à boule prof. p. café**, nve, 560.-/pce, Tel. 661444442

■ **Mary Cohr Catio Vital Life**, + masque thermique et produits effet lifting, valeur neuf +de 7.000.-, autres photos et explications sur dem., faire offre, Tel. 691719767

■ **Massagestuhl**, Tel. 691569597

■ **Matériel bar-café**, fauteuils, tables, frigo, verres, plasmas, dvd et divers pour café ou bar + sono compl. DJ, 3.300.- à disc., Tel. 621493183

■ **Matériel cuisine-traiteur**, évier inox 2 cuves, robocoupe R 402VV, piano 6 feux, four transp., congél. bahut, plan de travail etc., Tel. +32498544661

■ **Matériel d'esthétique**, d'occas., meubles, linges, appareils petits et grands, parf.ét., Tel. 26652195

Matériel traiteur, 35 formes tartelette/quiche portions, 3 moules à pâtés le tout, 110.-, **Tel. 621720028**

Moules-formes pâtisserie, 11 moules à bombes glacée, parfait, colombes, moulages chocolat, bandes à biscuits glacé etc., 110.-, **Tel. 621720028**

■ **Parasol forain 2,50x3,00**, orange + pied tripade, 100.-, Tel. 621252510 ou 542455 661101018

■ **Parts dans une société**, 27% du cap société Altrimenti Sarl, librairie caféterie. 50.000.-, à Lux., 15.000.-, Tel. 27848568 ou 691707990

Plats à escargots en argile, 9 plats neufs de 12 escargots en argile festonnée de grande qualité, utilisation possible pour moules,huîtres gratinées, pour café/resto/tables d'hôtes, 100.-, **Tel. 621720028**

■ **Pour Cession**, commerce, 1 caisse enregistreuse Omron RS 2810, 220 V avec rubans de coul. et rouleaux d'impression, (voir photo sur internet), 200.- à disc., Tel. 621721097

■ **Présentoir cd métallique Lift**, pour 688 cd, éclairage sur 3 niveaux, L=1250, P=720, H=2060, en supplément possibilité de bloc tiroir, 200.-, Tel. 503622 ou 691956649

■ **Skin Master Plus soin visage**, exc. ét., peu utilisé, p.n. 8.250.-, p.v., 5.000.-, Tel. 691676948

■ **Société S.à r.l.**, sans dettes et sans activité, 3.000.-, Tel. 661183789

■ **Stock droguerie**, peinture, pinceaux, produit ménager, spatules, clous, etc., 11.000.-, Tel. +33382897179

■ **Table carrée blanche**, 600x600x750mm, lot de 30 tables, prix unité, 60.-, Tel. 27621587

■ **Table de démonstration alu**, alu., pliable accordéon + bois, la table en U, le tout pour, 100.-, Tel. 621252510

■ **Table de football**, kicker Jupiter Star Light, monnayeur électronique, 2.000.- à disc., Tel. +32494938883

■ **Table de massage électrique**, ecopostural, 3 plans avec cyphose, 62x200, cuir, housse, avec garantie, 1.950.-, Tel. 621773554

■ **Technique psychocorporelle**, formation à l'autonomie psycho- corporelle, 30.-, Tel. +33660609724 ou +32495535235

■ **Tegometall Zeitschriftenablage**, mit Aufhängungen (Konsolen), 100x30x88 cm, 100 St., + 125x30x8 cm, 38 St., 9.-, Tel. 621712036

■ **Transpassa-se Loja**, de marca conhecida, excelente ponto comercial, próx. da Place de Paris, Clientela Port.e Lux, Tel. 691522850

■ **Vends société S.à.r.l.**, de 8 ans, tr. bon prix, Tel. 621771361

Vente tout objet d'occasion, petits meubles, vêtements adultes et enfants à partir de 0,50.-. Vide maison/déménagement. Magasin ouvert mardi, jeudi et samedi de 9h30 et 18h30, A. Bellanima, 1 rue Joseph Heinz L-1722 Luxembourg, Tel. 691736816

Recherche/Suche

■ **Agencement magasin**, qui pourrait donner ou vendre à très bas prix agencement de petit magasin 45m°' étagères, gondole), Tel. 621434864 ou 26664034

■ **Agent commercial**, ch. partenaire et étudie tte propositions, décl., Tel. 691235525

■ **Ch. café à reprendre avec chambre**, avec fonds de commerce, max. 5.000.-, au sud du pays, Tel. 691609819

■ **Ch. disco à reprendre**, Tel. 691235525

■ **Cuisinière espagnole ch. pers. pour ouvrir un fonds de commerce**, avec expérience, Tel. 661863485

■ **Ingenieur, Architekt**, Meister von Konstruktion, Holz, Metall, Beton, Meister von Innen- u. Ausseninstallationen, 22 J. Erfahrung im Bauwesen, sehr gute Handelskontakte in der EU, sucht einen Partner zur Öffnung einer Firma in Lux., Tel. 691677655

■ **S. Frittebud**, op enger fester Plaatz oder fir matzehuelen, prix à disc., Tel. 621145858

ECHANGES TAUSCH

■ **Ch. à échanger des stickers Panini Sprint 2012**, Tel. 691147304

■ **Cherche canapé d'angle**, cuir blanc ou noir, ou autre, en bon état, échange contre service avec camionnette, Tel. 691544658

■ **Ech. imprimante HP neuve AIO**, copie, photo, scan, etc. contre tablette, GSM, console ou autre faire offre, Tel. 661690724

■ **Ech. verger à Fresnois 14 ares**, noyer, prune, pomme, poire, contre garage à Herserange et alent., valeur 7.500.-, Tel. +33649699415

■ **Echange objets divers**, livres, canapé etc., contre vélo hommes, Ipad ou autres objets, Tel. 621207082

■ **Echange service avec camionnette**, contre portable, Laptop, ordinateur, meuble, canapé etc., Tel. 691544658

■ **Moteur diesel Volkvagen golf 3**, contre téléphone ou jantes alu ou autres, Tel. 661869565

■ **Tausche PC No Name**, selwer opgeriicht, Intel Dual Core 2.8 GHz, 4 GB Ram, Windows 7, 64 bit, Norton 1 Joer, tiptop Zoust. géint Laptop mat Intel Pentium Dual Core 17" écran, nët méi aal wéi 3 Joer, mat Windows 7, Tel. 621787629 Ëmgéigend Dikrich

■ **Tausche: Alte luxemburgische Ansichtskarten**, und Telefonkarten gegen Tintinbücher, Tel. 804529

■ **Tausche: De superjhemp**, komplett Série géint Tintinbicher, Tel. 804529

■ **Tauschen 120 Zeitungen,**, "Modellbausatz", orig. verpackt, vun der Gorch Fock, Neiwärt 720.-, géint een "Stahlwandpool", Duechmiesser max: 3,5, Tel. 621213380

■ **Vakuumtöpfe**, für Gemüse, Brot, hält die Lebensmittel länger firsch, NP 900.-, Preis verhandelbar, tausch möglich, 400.-, Tel. 621183219

■ **Yamaha 125 TDr**, coul. bleu, année 2002, 23.000km, en tr.b.ét., échange contre petite voiture, Golf II, Golf III, Polo, Fiat Punto, Bravo et Stilo, Peugeot 106, 306, XS, uniquement voiture essence, Tel. +33382893609

OFFRES GRATUITES GRATIS

■ **6 chaises salle à manger**, bois foncé, sièges verts, Tel. 691741035

■ **A donner 2 étagères**, en bois pour livres etc., Tel. 621212542

■ **Armoire (vitrine)**, style ancien/bois foncé, Tel. 691741035

■ **Bonne terre**, à donner +/- 10m3, Tel. 691506705

■ **Camping-car**, Qui peut donner camping-car, Tel. +32477692732

■ **Ch. 1 s. à m., canapé, machine à laver**, et congélateur gratuit, urgent, Tel. 691837545

■ **Ch. aquarium**, avec ou sans poissons, TV, cuisine éq., frigo et congélateur, PC pour étudiant, Tel. 691671460

■ **Ch. bois sec**, gratuit pour feu ouvert, Tel. 691100564

■ **Ch. cabine de douche**, gratuit, Tel. 691100564

■ **Ch. ch.à.c.**, urgent, gratuit, Tel. 691123291

■ **Ch. costume de St-Nicolas**, gratuit ou pas cher, Tel. 621391772

■ **Ch. d'urgence**, tout pour le paintball uniforme etc., gratuit ou petit prix, Tel. 691100564

■ **Ch. d'urgence armoire à 3 portes**, gratuite, haut. max. 2.50m, Tel. 691100564

■ **Ch. gratuit des plaques en bois**, pour couvrir une terrasse, +/- 45 m2, Tel. 691100564

■ **Ch. gratuit lave-linge**, tondeuse à gazon, gazinière, lave-vaisselle, Tel. 691100564

■ **Ch. gratuit.**, petits meubles, pet. tables, armoires, tv, chaise rustique, etc.., Tel. 691100564

■ **Ch. landau bébé**, qui peut me donner landau, poussette et siège bébé car je vais avoir un bébé bientôt, Tel. 691302692

■ **Ch. Laptop**, 30.-, Tel. 691609796

■ **Ch. matériel d'esthéticienne**, et table pliable ou pas pliable, gratuit, Tel. 691100564

■ **Ch. objets en étain**, même cassés, pour refondre pour faire des soldats, ach. 1,50.-/kilo, Tel. +32495430686

■ **Ch. peinture intér.**, ou autre pour finir un couloir d'une maison + plaques en béton pr extérieur, gratuit., Tel. 691100564

■ **Ch. poêle à bois**, ou feu ouvert, gratuit, Tel. 691100564

■ **Ch. porcelaine**, gratuit, Tel. 691100564

■ **Ch. sèche-linge**, gratuit, Tel. 691100564

■ **Ch. table de billard**, gratuit, Tel. 691100564

■ **Ch. téléphone**, 15.-, Tel. 691609796

■ **Ch. toiles pour marché**, urgent, p.ex. du militaire ou en plastique, 2x5m ou 2x6m, gratuit ou pas trop cher, Tel. 691100564

■ **Ch. urgent**, une ancienne cuisinière à bois ou briquettes gratuit ou un petit prix, Tel. 691100564

■ **Ch. voiture**, à donner gratuit. ou en échange d'autres services, ménage, etc, Tel. 621380514

■ **Chambre chêne clair**, lit 180cm, amoire 300cm, 2 chevets, Tel. 691741035

■ **Cherche Caméra**, 15.-, Tel. 691609796

■ **Cherche Gratuit**, carrelages exter. pr terrasse +- 30m² -40m² urgent, Tel. 691100564

■ **Cherche laptop**, gratuit, merci, Tel. 691145013

■ **Cherche petite voiture gratuite**, pour mon déplacement, merci, Tel. 691214075

■ **Cherche tondeuse à gazon**, thermique, débroussailleuse (à moteur) et tracteur tondeuse. Me déplace rapidement, poss. achat si prix correct, Tel. +32495430686

■ **Citernes 3x750L (pour mazout)**, avec tuyauterie, à démonter sur place, disponible dans environ 2 semaines, après install. nouvelle chaudière, Tel. 661719156

■ **Cuisine équipée**, gratuit, +/- 30 ans, avec frigo Miele, four, plaques vitro, lave-vaisselle, démontage + enlèvement à Gralingen, Tel. 26810820

■ **Donne 2 fauteuils**, b.ét. 691651573, Tel. 621289157 ou 691651573

■ **Donne cadre de lit**, à venir chercher sur place (Lux.- ville), pin peint, pas de sommier, Tel. 621373597 ou 621312458 apr. 18h

■ **Donne canapé + fauteuil**, b.ét., vaisselle, Tel. 26594849

■ **Donne chambre en bois clair**, gr. armoire avec portes coulis. vitrées, 2.5m long, lit 200x160 cm avec sommier, matelas 200x140 cm b.ét., chevet, à démonter et retirer à Lux.-Howald, urgent, Tel. 621613554

■ **Donne cuisine en bois clair**, b.ét., cuisinière, four, lave-vaiss., à démonter et retirer à Lux.-Howald, Tel. 621613554

■ **Donne étagère en érable**, 139x96x39 cm, b.ét., non démontable, à retirer à Mondorf les Bains, Tel. 621613554

■ **Donne frigo gratuitement**, **120cm**, Tel. 661581980

■ **Donne lit**, 200x150 cm, sommier, matelas parf.ét., sans tâche, à retirer à Lux.-villem, urgent, Tel. 621613554

■ **Donne petit canapé lit**, une place en bon état. Pour le récupérer seulement samedi avant 9h30 ou après 19h30, Tel. 691581634

■ **Donne porte-poubelle de jardin**, haut. 80 cm, à retirer à Mondorf les Bains, Tel. 621613554

■ **Donne tableau de conférence**, blanc laqué, 181x123 cm, b.ét., non démont., à retirer à Mondorf les Bains, Tel. 621613554

■ **Donne TV**, à retirer à Lux.-ville, Tel. 621613554

Enl.ferraille, Tel. 691506705

■ **Erde zu verschenken**, (Beckerich), abzuholen am Platz, Tel. 621379666

★ **Huet Där Saachen zevill?**
Mär sammele Schrott, Aluminium, etc, alles wat é nach ka verwerten fir é gudden Zweck! Kommen d'Saache sichen
Tel. 621131304 ou 621197081

■ **J. couple ch.**, machine à laver, séche-linge, aspirateur, fer/table à repasser, micro-ondes, jeux pour enfants garçon 7 et fille 9 ans, Tel. 661240395 ou 661241209 ou 661228427

■ **Lit pour 2 pers.**, avec sommier, 200x160cm, sans matélas, très belle tête de lit en mérisier d'une largeur de 180cm, ét. excell., à retire à Lux.-ville, urgent, Tel. 621613554

■ **Machine à laver**, Bosch, Tel. 691741035

■ **Mitigeur de cuisine**, mod. lourd, tt métal, 2 tuyaux, Tel. 691558101

■ **Offre pet. TV**, 30x30 av. parabole, offre valable encore cette semaine, Tel. 691469878

■ **Offres gratuites**, ch. urgent à louer hangard ou grand dépôt, rég.: Athus, Messancy, Sélange, Clemency, Fingig, Tel. 691100564

■ **Qui peut donner des palissades en bois**, Tel. 661160562

■ **Qui peut donner gratuit vêtements homme**, femme, enfant, Tel. 621193033 ou 691585269

■ **Qui peut donner moto**, même en panne, pour étudiant en mécanique, Tel. +32495814308

■ **Qui peut m'offrir**, ess. ou D, roulante ou en panne, Tel. +33770278192

■ **Qui peut me donner 4 jtes alu et 4 pneus**, 195/65 R15, Tel. 621394239

■ **Qui peut me donner des piquets de jardin**, en bois ou métal et des planches, Tel. 661413373

■ **Qui peut me donner une machine de sport**, Tel. 621787309

■ **Qui peut me vendre ou donner le jeu Zumba fitness Wii**, Tel. 621397993

■ **Qui peux me donner un lave linge**, besoin urgent, Tel. 621397993

■ **Rech. cuisinière bois/charbon**, ou grand fourneau à bois, du charbon et du bois à débarrasser, pour pers. sans ressources, je viens chercher sur place, Tel. +33649839068

■ **Récupère fond de mazout**, ,poss. d'enlèvement de vieille cuve à mazout, se déplace rapidement, Tel. +32495430686

■ **Ruches**, qui donne 2 ou 3 ruches, à couple de débutant apicole, Tel. +32474433578

■ **S. alles f. Weihnachten**, neues, altes, Beleuchtungen, Kugeln, Decor einfach alles zum guten Zweck, Tel. 621168870

■ **S. dringend Marktschirme und Markttische**, gratis oder zum kleinen Preis, Tel. 691100564

■ **S. gratis Laptop**, od. Heimcomputer mit Webcam, Heimtrainer, Fotohandy, Mikrowelle mit Backfunktion, Elektrogrill, Tel. 621667670

■ **S. gratis Nähmaschine**, Strickmaschine, PSP Geräte + Spiele, Nintendo DS + Spiele, Laptop, Computer, Mehrzweckschränke, allerlei Dekorationen, Mikrowelle, Minibackofen, Raclette-Partygrill, Toaster, DVD mit CDs, Filme, Bratpfanne mit Deckel, Bücher, TV 81cm o. grösser, mit Videotext, DVD-Player, MP3-Player, Musikanlage, Tel. 621667670

■ **S. gratis Plexiglasscheiben**, Tel. 691665362

■ **S. Kabelreste + Alufelgen**, gratis, komme alles abholen, Tel. 691805790

■ **Sac de ciment**, + 1 sad de sable de moselle, à retirer à Mondorf-les-bains, Tel. 621613554

■ **Sèche linge AEG**, Tel. 691741035

■ **Sichen gratis Brennholz**, raumen och Bëscher, keen Dännenholz, Tel. 591311 ou 691299701

■ **Soin du Visage gratuit**, pour évaluer la qualité d'une nouvelle gamme de produits sans parabènes. Dames à partir de 30 ans, Tel. 691887877

■ **Stahlfelgen mit Reifen**, vom älteren Audi A4, 5 Loch Felgen, 195/65 R15, Tel. 691528487

■ **Suche gratis**, Spielsachen, Elektroapparate auch reparaturbedurftig, Tel. 621168870

■ **Table télévision**, rouge bordeaux, Tel. 691741035

■ **Table télévision**, bois clair, Tel. 691741035

■ **Terre de remblais**, offre gratuit., à emporter à Doennange(région Wincrange/Clervaux), env. 150m3, Tel. 621468018

■ **Verschenken Mobilhome**, 11m, 1-2 Schlafz., Küche, muss vom Camping Platz abgeholt werden, Tel. 691161944

■ **Vêtements femmes**, t. 36, à donner, Tel. 470554

■ **Vient ch. toutes objets que vous n'avez plus besoin**, Tel. 691222123

■ **Wer schenkt mir bitte ein Hörgerät**, das nicht mehr gebraucht wird, Tel. 691437581

■ **Wer schenkt mir ein Haus**, Tel. 691665362

■ **Wickeltisch**, helles Holz, Tel. 691741035

PERDU ET TROUVÉ VERLOREN & GEFUNDEN

Perdu chat Maincon 2ans, à Dalheim le 17/08/12, une récompense à avoir, Tel. 23661674

■ **S. Katze**, schwarz-weiß, gechipt, zuletzt gesehen bei Krankenkasse Esch, bitte melden, Tel. 621242187

SALUTATIONS ET MESSAGES GRÜSSE UND MITTEILUNGEN

kanner jugend telefon
☎ 116 111
Nous t'écoutons et tout reste entre nous.
Lundi, mercredi, vendredi 17:00 à 22:00
Mardi et jeudi, 14:00 à 22:00
Samedi 14:00 à 20:00
www.kjt.lu
Conseil, aide et information pour enfants et jeunes

■ **Erzgebirge: Weihnachtsland**, Christmärkte, Spielzeugstadt, Seiffen, mit Erzgebirgsbahn, Zugfahrt Lux. - Fankfurt - Chemnitz - Cranzahl. Wer zeigt Interesse? Reise ca. 10. od. 15.12.12, Tel. 621314742

■ **Gutt Séil gesicht**, Enseignante am LTJB (Gmacher) s. léif Persoun, déi hir géing erlaben wärend de Schoulstonnen virun der Garagenafahrt ze parken, Tel. 691828238

ANIMAUX TIERE

POISSONS FISCHE

■ **10 jeunes Aphyocharax paraguay**, +/- 2,5cm, 5.-, Tel. 621770664

■ **2 Aquariums**, 380 l., 1,00x0,50x0,50cm, 150l mit Fischen Filter Leuchten Co2 Ph control, sehr viel Zubehör, am Norden, Preis nach VB, 600.-, Tel. 26959131

■ **2 lampes**, HQL 75W + 125W, 100.-, Tel. 398816

■ **2 Pterapogon kauderni**, Banggai-Kardinalbarsch NZ'11 (Meerwasser), 20.-, Tel. 661501412

■ **3 lampes HQL pour aquarium**, idéal aquariophilie cyclidés, discus ou vivarium et culture de plante Spectres profonds idéal pour bacs de 70cm hauteur et autre aquarium, avec ampoule, fonct. avec ampoule 80W ou 125W, 2 petites bosses sur contour d'1 lampe, 100.-, Tel. +32477692732

■ **4 gebrauchte Teichoxydatoren**, (Belüfter), 1l Inhalt, Stückpreis, 15.-, Tel. 621178773

■ **Aimant anti-algues**, tbé, 5.-, Tel. +32474871539

■ **Aq. 60l, 60x30x30**, noir, complet, possibilité de livraison, Tel. 691660095

■ **Aquarien**, Pumpen, Filter, Lampen, dig. Mess- + Regelgeräte + viel Zubehör, Tel. 432655

■ **Aquarium**, 60x30x30cm inkl. Heizung, Pumpe und div. Zubehör, 75.-, Tel. 621213380

■ **Aquarium**, 70.- à disc., Tel. 691196767

■ **Aquarium**, 60x30x30 cm, UV-Licht, Zubehör und Deko, Preis nach VB, Tel. 661143989

■ **Aquarium**, 80l., 25.-, Tel. 621529919

■ **Aquarium**, 50x40cm, mit allem Material + Fischfutter, 30.-, Tel. 691616153

■ **Aquarium**, 1.50 lang, 0.50 tief, 0.60 hoch, mit schrank, 300.-, Tel. 661249309

■ **Aquarium + Fische**, 63L + Schrank schwarz, 60.-, Tel. 661249309

Aquarium +/- 500, pour install. fixe (3 percées dans le fond, 1 sur le côté), h.:60 x l.: 140 x p.: 70cm, 300.- à disc., Tel. 621289632

■ **Aquarium 1000l**, (vide) avec plus. accessoires, écumeur, filtres externe, bioball, chauffage, éclairage, pompe CO2 (système complet), il se trouve à la frontière Lux/fr/be +/- vers Arlon, 500.-, Tel. +32492647890

■ **Aquarium 200l complet + meuble**, (100x50x40) pratiq. neuf + filtre prof. ext. Eheim + chauffage + kit CO2 + meuble spécial aquarium coul. brun clair, 160.-, Tel. 621788325

■ **Aquarium 240 L + meuble**, avec meuble supportant un 300 L, 2 pompes et accessoires avec, 160.-, Tel. +33382216723

■ **Aquarium 240L**, avec meuble, pompe, déco et meuble suppl., tout complet, 250.- à disc., Tel. 691888376

■ **Aquarium 250l**, top Zustand mit sehr viel Zubehör, z.B.: Pumpen, Sauerstoff, 100.- à disc., Tel. 661197200

■ **Aquarium 460L**, sur meuble 1 an, tous inclus (nouvelle pompe (2 semaines), PC CO2, filtre..., 2.000.-, Tel. 621186151

■ **Aquarium 60 l**, 25.-, Tel. 661100876

■ **Aquarium 60l**, 20.-, Tel. 621529919

■ **Aquarium 60L**, chauffage automatique, filtre, éclairage, 40.-, Tel. +33382885300 ou +33633890249

Aquarium avec meuble, en 2 pièces, tr.b.ét., 120x43x132cm (Long.xLarg.xH.) pour 200l. d'eau, installat. pour lumières faite, 177.- à disc., **Tel. 621644922**

■ **Aquarium Juwel avec armoire**, Rio 125l avec 2 lumières, chauff., filtre, b.ét., 100.-, Tel. 691787727

■ **Aquarium Lampe**, 120cm, 2 Röhren, zum Draufsetzen oder zum Hängen, 50.- à disc., Tel. 621256586

■ **Aquarium mit Filter Eheim**, 60x30x40 cm, +2 schöne Piranhas, nur in gute Hände, Verkauf wegen Platzmangel, 40.-, Tel. 691815415

■ **Aquarium Sera Cube 60 litres**, Biotop Nano Cube, avec meuble coordonné noir, 2p., chauffage + pompe, b.ét., 100.-, Tel. 621486545

■ **Aquarium Tetra 60 cm**, Filter, Heizung, Beleuchtung, wie neu, NP: 90.-, VP:, 50.-, Tel. 336337

■ **Aquarium Vision 180 L**, avec armoire et tout accessoires, nouveau, 300.-, Tel. 691999567 ou 993365

■ **Aquariums et accessoires**, complet 60l, 2 aquariums 45l et 55l, décorations (pierres, bateau), ouate pr filtre, 2 pompes, 2 chauffe eau, 150.-, Tel. 621761536

■ **Aquarium compl., 96L**, avec beaucoup de guppys et autres, des pierres déco, plantes et produits, 150.-, Tel. 691120840

■ **Bébés poissons pour étangs**, de couleur noir blanc rouge selon le choix. Contact non sérieux s'abstenir, Tel. 515837

■ **Déco aquarium**, racines 59/36/25cm, 48/26/15cm 14.-/pce, pierre 26/19/21cm 10.-, 10x5kg gravier bleu 4.-/sac ou le tout, 10.-, Tel. 691130974

■ **Divers poissons eau chaude**, divers prix et div. tailles de 20 à 80 €, Tel. 621642974

■ **Gartenteichbecken**, 295x245x85 cm, 200.- à disc., Tel. 691518885 ou 691692051

■ **Grand Koi**, de 2 à 6 ans de 15 à dis. à partir de 30.-, à visiter à 7 km de Remich, 30.-, Tel. 621143568

■ **Grd aquarium**, 120x40x50, jamais rempli de l'eau, 120.- à disc., Tel. 691835931

■ **JBL tropol**, 250ml, 10.-, Tel. 621762911 16-18 h ou SMS

■ **Koi Nowuess**, 2-7 cm grouss, pro Koi/2.-, Tel. 621634212

■ **Koïs**, diff. couleurs, de 25 à 55 cm, cause surpopulation, parfaite santé, de 35.- à 125.-, photos sur demande, 35.-, Tel. +3263388649

■ **Lot de 3 épuisettes**, tbé, 5.-, Tel. +32474871539

■ **Meerwasseraquarium kompl. 330l**, mit Schrank, inkl. Fische + Korallen + Lebendgesteine, 499.-, Tel. 587660

■ **OASE Biotech**, 12 Screenmatic: filtre pour étang tout neuf, jamais utilisé, 400.- à disc., Tel. 691594079

■ **Oase Teichpumpe**, für Wasserfall, 10.-, Tel. 621293776

■ **Oase Teichpumpe Aquamax Eco 6000 CWS**, 6.000 L/St., 4 Jahre gebraucht, 85.-, Tel. 621293776

■ **Pumpe Resun AE-808**, 450-850l Becken 1500L/H, 50.- à disc., Tel. 621256586

■ **Raclette à vitre Tetratec**, tbé, 5.-, Tel. +32474871539

■ **Réacteur calcium HS**, pour aquarium marin, avec ordinateur de contrôle JBL CO2/pH Control valve automatique, bouteille de CO2 JBL, valve JBL, 200.-, Tel. 661230559

■ **Süsswasseraquarium**, Juwel, 260 l, mit Schrank, kompl., mit Licht und Filter, 120x40x128, mit Fischen und Pflanzen, 299.-, Tel. 587660

■ **Tisch (Eisen) für Aquarium**, 151x73x63 cm, 100.-, Tel. 691610809

Recherche/Suche

■ **Ch. aquarium avec poisson**, qui peut me donner, à Lux.-Ville, Tel. 661777740 ou 661850508

CHIENS HUNDE

■ **2 chiots Epagneul Breton**, lof, nés le 23.06.12, 1 mâle et 1 femelle, tr.b. origines, vac. et pucés, 250268500089123, Tel. +33608882726

■ **2 Hundegeschirre, ganz neu**, Firma: Bernina, farbe: schwarz, Gr.: 3 (Labrador). Material: hochwertiges Nylongewebe, beide zusammen für, 10.-, Tel. +4965641360

■ **2 magnif. chiot Chihuahua**, 1 mâle poil court blanc et fauve, et 1 fem. poil court fauve, dispo de suite, n° puce 9470000003804559, 700.-, Tel. +32493537110

■ **2 Zwinger**, neu, 4,2mx2m, (2 Türen) und 3,3mx1,8m, (3 Türen), Dach inklusive, 550.-, Tel. 621160870

■ **3 chiots américan staff**, à réserver pour fin août, 1 mâle + 2 fem., puce de la mère 25026850051126, 350.-, Tel. +32470353676

■ **5 Havanais Welpen**, 2 Wochen alt, Tel. 621434575

■ **Adorables chiots Cavaliers King Charles**, pure race, inscrits LOF, 2 mâles et 2 fem., mère Elia Exquise de Jamirande, née le 26/01/2009, tri-couleur, puce n° 250269500262934, LOF 82808/16847, père Callaghan de Castel Peyrac, né le 25/12/2007, Tel. 621589637

■ **Beau petit Chihuahua mâle noir et blanc**, poil long, né le 11.07.12, sera dispo. vers fin septembre, avec ses vacc., puce et passeport, 850.-, Tel. 621329404

■ **Bébé Chihuahua**, 500.-, Tel. 691900257 ou 621142064

■ **Bébé Goldenretriver**, vacc., passort., parents visibles, dispo. de suite, 500.-, Tel. 367252

■ **Bébés Bichons maltais**, m et f, blancs, puce d'ident., vacc., verm., élev. en famille av. beauc. d'amour, n° 981100000246980, 390.-, Tel. +3271615762 ou +32491049052

Bébés Golden Retriever LOF, vaccinés, pucés, blanc affixe du Crépuscule des Etangs, 950.-, **Tel. +33661820837**

■ **Bébés Shih Tzu**, verm., vacc., pucés, certif. vét. élevés en famille, Tel. +4965259346091 ou 691814777

■ **Bichon Frise und Havaneser**, Wir haben in der Familie liebevoll aufgezogene Welpen. Beratung ein Hundeleben lang., Tel. +496894888067

■ **Bichon Frise Welpen**, liebevoll in der Familie aufgezogen, Tel. +4968946741

■ **Bichon havanais**, bébés bichons havanais FCI, Tel. +4965259346091 ou 691814777

■ **Biewer-Golddust-Yorkshire**, Rüde, bei Abgabe ab Ende September, geimpft, Chip, EU-Pass u. Papiere, 850.-, Tel. +491716938215

■ **Biko-Expander**, pour chiens, taille 4, 2 paires avec manchettes, neufs, 85.-, Tel. 691722900

■ **Blaues Hundebett**, für Chihuahuawelpen und kleine Hunde, Bett + 2 Kissen, herausnehmbar, 15.-, Tel. 691969759

■ **Boîte alu. pour chien**, 1x1x0.65m, avec 2 portes, 100.-, Tel. 621365315

■ **Bouvier Bernois**, magnifique, naissance 01/04/2012, passport europeen, chip No 981100002814996, Tel. +32472254504

■ **Bouviers Bernois**, femelles, pedigree, pucés et vaccinés, n° mère FR2502698015416, nés 2/07, 850.-, Tel. +32478553549

■ **Box de transport chien 4 pets Buffalo Bill**, 81.5x73.5x68.8cm, peu utilisé, 220.-, Tel. 531758

Briard (Berger de Brie), 8 magnifiques chiots Briard, élevés en famille, dispo. fin septembre, excellents papiers, 900.-, **Tel. 338852**

■ **Cage à chiens pour voiture**, 4 Pets orig. dog-box, 80x90x70cm, ach. '09, p.n. 385.-, 280.-, Tel. 621695074 ou 661829591

■ **Cage de transport**, 50.-, Tel. 621767232

■ **Cage de transport chien**, 4 Pets Dalton, 68x93x68cm, 230.-, Tel. 621142496

■ **Cage de transport grand chien**, Trixie, achat mai '12 pour Berger Allemand, dim. largeur 96cm, hauteur 64 cm, prof. 80cm, 250.-, Tel. 621166226

■ **Cage de transport pour chien**, 4 pets Jesse James, aluminium profilé, dim. 54,5x93,5x68,5cm (LxPxH), 150.-, Tel. 770632

■ **Cage transport atlas 100**, W100xL60xH67 ventilation, drain system, object compartment, locking system, practical handles, 65.-, Tel. 570369

■ **Cage transport atlas 80**, W82xL51xH61 ventilation, drain system, object compartment, locking system, practical handles, 55.-, Tel. 570369

■ **Cavalier King Charles**, Tel. 691724109

■ **Cavalier King Charles non Lof**, 3 mâles:2 blenheim + 1 tricolores nés le 02/07, à Longwy France, nr puce de la mère: 250269801417120, Tel. +33777030714

■ **Ch. une nouv. famille pour 2 chiens**, frère et soeur, 7 ans, Tel. 691838301

■ **Chenil de transport pour chien**, en métal, rectangulaire, repliable (10 cm), avec sol plastique lavable, 107x70x75cm, 3 portes, état neuf, 75.-, Tel. 621316411

■ **Chien à donner**, 12 ans, urgent, Tel. 621779541

■ **Chihuahua**, 4 magnif. chiots mâle, pure race, nés le 22/04/12, tt vac., péd., chip, pass., 850.-, Tel. 621317560 ou 621155098

■ **Chihuahua**, 2 1/2 Jahre, beige/weiss, Rüde, geimpft, mit Pass, 600.- à disc., Tel. 691309478

■ **Chihuahua femelle**, 18 mois, silver/merle et blanc, vacciné, vernifugé, très peureuse, 300.-, Tel. 691561795

■ **Chihuahua mâle poil court**, bleu, yeux bleus, né le 27/07/2011, ex. reproducteur, puce 947000000380416, 350.-, Tel. +32495430686

■ **Chihuahua urgent**, à Hosingen, uniquement en bonnes mains, Tel. 691244526

■ **Chihuahua Welpen**, mit Stammbaum, Rüden, Kurz- u. Langhaar, Merle u. schwarz, 800.-, Tel. +4968328080508

■ **Chiot Berger Allemand**, male né le 05/12/11, pucé, vacciné, tatoué, LOF, certificat du véto., mère puce 250269600770581, 600.-, Tel. +33962585690

■ **Chiot Cocker Américain**, à réserver, dispo. mi-septembre avec passeport, puce et vac., parents visible microchip mère: 981100002174642, microchip père: 981100002452763, 400.-, Tel. +32496911964 ou +32496282078

■ **Chiot Golden Retriever**, 550.-, Tel. 691350819

■ **Chiot Lévrier Whippet**, à réserver: 1 mâle et 5 fem., seront dispo. fin octobre, seront vac., verm., pucés et pédigrée St-Hubert, mère puce n° 985121012246384, à partir de, 750.-, Tel. +32495923355 ou +3263456440

Chiot Russkiy Toy, poil long, mâle à réserver, né le 29/05/12, péd. FCI, vacc., pucé, passeport EU, poids adulte 2,5 kg, affectueux et sociable, 1.200.-, Tel. 621728357

■ **Chiot type Sharpei**, mâle coul. sable, né le 11.06.12, quasiment propre, super caractère, pucé, primo vacciné, vermifugé, sevré, 800.-, Tel. 661891960

■ **Chiots**, croisés caniche/pékinois, libre le 21 sept., demande de réserv. sur acompte de 100.-, Tel. 691691861

■ **Chiots beaucerons**, mère n° 250269600847177, Tel. +33682047817

■ **Chiots Bouledogue Anglais chiots**, bien fortes, tr. braves de caractère douce et aime les enfants sont déjà vaccinés et pucés, 800.-, Tel. +3235758134

■ **Chiots Braque Allemand**, reste 5 mâle, mère braque allemand, coul. chocolat, pure race, vacc., puc. 250269800195576, 500.-, Tel. +33354273231

■ **Chiots Braque allemand**, chocolat, né le 30/05/12, 500.-, Tel. +33687924351

■ **Chiots Chihuahua**, très jolis, poil long, à ne pas rater, 1 mâle et 3 fem., parents visible, pure race, 700.-, Tel. 889150

■ **Chiots deutscher Jagdterrier**, né le 16/08/2012, disp. mi-octobre 2012, Tel. 621188581

■ **Chiots Dogue de Bordeaux**, 3 mâles, 3 fem., très beauxc, nés 30/06/12, parents visibles s/ place, tat. mère 2GCA078, LOF, pucés, vacc., verm., passeport, certif. de controle médical, poss. paiement espacé, Tel. +33382342343 ou +33672710385

■ **Chiots Epagneul Pont Audemer**, race très rare, LOF, pour chasse ou compagnie, tr. facile à dresser, id. mère 250268500369891, nés le 07.07.12, vaccins, 650.-, Tel. +33650003057

■ **Chiots Lhassa Apso pure race**, nés le 04/06/12, parents visibles, élevés en famille, vacc., vermif., puce: 250268500338733, 500.-, Tel. +32472313454

■ **Chiots Saint-Bernard péd. FCL**, 4 mâles et 7 fem., poil long, nés le 16 juil., ch. famille capable de leur donner belle vie, maman 80cm, papa 83cm, 1.000.-, Tel. 23639584

■ **Chiots Setter Irlandais rouges**, av. pédigree, vacc. et munis du passeport européen, identif. par puce électr., testés ADN, parents vis. LOSH1016498, Tel. +32488598020

■ **Collier anti-aboiements**, pour chiens petite taille, avec spray citronelle, marque: Jet Care System. Prix achat 120€, 60.-, Tel. 691230772

■ **Deutsche Doggen**, zu reservieren, mit Ahnentafel, VDH/FCI, geimpft, geschipt u. entwurmt. Nur in gute Hände abzugeben, 2.000.-, Tel. 621667200

■ **Deutsche Schäferhundwelpen**, 4-fach entw., vollgeimpft, gechipt, mit roten SV Papieren, 650.-, Tel. +496569962431

■ **Diverse Tierschutzhunde**, klein-mittel aus vers. Tötungen su. liebev. Zuhause. Auf Pflegest. in Lux. Vorbesuch, Schutzvertrag, Schutzgebühr, Tel. 621322922

■ **Dogue Argentin**, fem. lof FCI tat. 2FDU365 gentille sociable très joueuse, 5 ans, prix à disc., Tel. +33382918064

■ **Doppelbox für MB R Klasse**, NP 720.-, massangefertigt, mit Fluchttür u. Gummimatten, wie neu, 300.-, Tel. 621177167

■ **Except. portée de Cocker anglais lof**, à réserver, dispo. 18.8.12 à 8 semaines, exempts dysplasie, tare occulaire + NF + APR, péd. multi-champions beauté travail, puce él., vacc., chppi, verm. 3 fois, passeport, certif. vétérinaire de bonne santé, mère n° 250269602350109, Tel. +33607086833

■ **Femelle pékinoise sterilisée**, ch. nouv. famille, 2 ans, tr. gentille, Tel. 621669149

■ **Franz. Bulldogge**, in gute Hände abzugeben. Déireschutz Norden, Tel. 957536

■ **Gentils chiots springer LOF**, anglais, M/F bruns, en ordre de vétérinaire, puce d'indent. et vacc., élev. en fam., à part. dispo août., père multi CH, mère LOF (N° 7851245587), utilité famille/chasse, visite sur RDV, 900.-, Tel. +33636981681

■ **Havaneser Welpen**, Tel. +4968946741

■ **Hunde Doppelbox**, für Ford C-Max oder andere von Schmit Gmbh, Masse 95x72x80cm, neuwertig, 450.-, Tel. 621409494 ou 621700521

■ **Hundeabtrenngitter für PKW**, Neupreis 90.-, 30.-, Tel. 431913

■ **Hundebox**, NP 340.-, 75x45x55, Fressnapf, 170.-, Tel. 691745444

■ **Hundezwinger**, galvanisiert mit 2 Türen, ca 180x200x200cm, 800.-, Tel. 621571556

■ **Jagdterrier-Welpen**, ohne Papiere, 200.-, Tel. 691921962

■ **Jeunes bouledogue fr.**, 2 ans, fem., lof FCI 250269800166807 élevés en famille + femelle adulte 6 ans, Tel. +33603298676

■ **Jeunes bouledogues fr.**, 2 ans, fem., lof FCI 250269800166807 élevés en famille + femelle adulte 6 ans, Tel. +33686405309

■ **Jolis chiots Yorkshire Terrier pure race**, inscrits au L.O.F, issus grandes lignées, 3 mâles et 2 fem., Tel. 621405871

■ **Junger, beiger Labrador**, in gute Hände abzugeben, Déireschutz Norden, Tel. 957536

■ **Kleines Yorkimädchen**, 12Wochen alt, geimpft, gechipt (981100002645607), liebevoll aufgezogen, sehr süss, Tel. +3280329775

Mag. chiots Sharpei bleu/lilac, de hautes lignées, par vis., radio HD ED patella et péd., id mère: 967000009200493, **Tel. +33659871744**

■ **Magnif. chiot chihuahua fem.**, poil court, bleu et blanc, très bien typé, prête à partir pr le 05 septembre, n° puce 9470000003804559, 800.-, Tel. +32493537110

■ **Magnifique chiot type jack russel**, male, nés le 25/12/11, dispo. de suite, pucés, vacc., verm. avec leur carnet, Tel. +33712695890

■ **Maisonnette pour chien**, disponible de suite, 125.- à disc., Tel. 621169433

■ **Manteau rose**, avec ou sans capuche, pour petit chien ou mini, état neuf, l'unité, 8.-, Tel. +33665794916 Mirecourt

■ **Mastino napolitano**, mâle, 10 mois, ch. nouv. domicile, tr. gentil et habitué aux enf., avec papiers, 850.-, Tel. 621247369

■ **Mini Mini Chihuahua**, nés le 23/03/12, poils court, vermif., pré-vacc. et pucés, reste 1 mâle, 1 femelle, 750.-, Tel. +32476694031

■ **Mischlingswelpen**, die klein bleiben, geimpft und gechipt, 250.-, Tel. 621597070

■ **Mischlingswelpen**, Appenzeller-Bordercollie; 2 Monatr alt, 100.-, Tel. 691320313

■ **Mittelspitz**, Mittelspitzrüde, 7 Monate alt, kompl. geimpft, gechipt, ohne Papiere, Umgeb. Morbach, Tel. +4915125596644

■ **Niche de transport pour chien**, portative, satisfait les besoins de USDA et IATA pour chargement animaux vivants, 81,3x57,2x61cm, 100.-, Tel. 661741228

■ **Panier**, en plastique pour chien, taille moyen, 10.-, Tel. 691420822

■ **Panier**, en plastique pour chien grande taille, 15.-, Tel. 691420822

■ **Porte pour grand chien**, Ferplast 45cmx37cmm jamais installée, 20.-, Tel. 691420822

■ **Puppy Labrador**, sable et chocolat, pedigrées, pucés, vacc., puce mère: 2502690600735845, 950.-, Tel. +33388714725

■ **Sac transport petit chien**, exc. ét., beige, rembourrage souple, 1 poche extér., laisse de sécurité, pour chien max. 5 kg, 20.-, Tel. 348850

■ **Superbes chiots chihuahua pure race**, poils courts, 2 mâles + 2 fem., puce 250268730013071, Tel. 62417589

■ **Tea-cup Chihuahua poil court**, resteront tr. petit, mâle et fem., parents vis. coul. spéc., à partir de, 750.-, Tel. +3235758134

■ **Terrier Hündin**, in gute Hände abzugeben, Déireschutz Norden, Tel. 957536

■ **Type berger australien/border**, d'une portée de 6 chiots, nés le 21.06. (7 sem.), reste 1 mâle (blue merle), non L.O.F, maman ind. puce 250269801747925, 375.-, Tel. 621322020

■ **Types Yorkshire tr. mini**, bébés nés le 09.06.12, 3 bébés dans la portée, 2 mâles et 1 femelle, élevés en famille, parent visible sur place, les bébés seront sevrer le 09.08.12 et seront pucer vermifuger et vacciner, la mère puce no 250268500486888 fait 2 kg et le père 2,5 kg, non inscrit au Lof, bébés poids à deux mois 600g, 800.-, Tel. +33651072182

■ **Verschiedene Hunde**, in gute Hände abzugeben, Déiereschutz Norden, Tel. 957536

■ **Yorkshire Terrier**, muito bunito, dispunivel, 1 mes e uma semana e macho, 550.-, Tel. 621653367

Recherche/Suche

■ **Ch. chiot**, Golden Retriever ou Berger Allemand, Tel. 994238 ou 621658871

■ **Ch. chiot Chihuahua**, jeune, gratuit ou à pet. prix, Tel. 691120840

■ **Dogsitting**, sichen eng léif an serieux Persoun, déi sech am Daag (Géigend Stat Lëtz.) bei sech doheem ëm mäin Hond géing këmmeren, Tel. 621194657

■ **Etudiant fait dogsitting**, env. Bettembourg, Tel. 621192054

■ **Etudiant garde votre chien**, à son dom. à Dudelange, promenades et câlins garantis, décl., Tel. 621162030

■ **J.f. av. chien**, ch. personne de coeur pour louer un appartement ou bien maison à prix raisonnable, Tel. 691572201

■ **Rech. Bouledogue Français**, chiot ou jeune adulte, pour aider notre chienne, Bouledogue Français également, à se sentir moins seule, Tel. 621885690

■ **S. 3 Pinscher**, schwarz mit braunen Beinen, kinderlieb, Tel. 26701926

CHATS KATZEN

■ **2 chatons**, 1 mois et demi, tigrés, Esch, 50.-, Tel. 691157036

■ **2 kleng Katzen vun 8 Wochen**, ze verschenken, si sinn schon propper, 1x gro getigert, 1x pieschfaarw, Tel. 621543830

■ **3 jährige Sibirer - Kätzin**, entwurmt, geimpft, gechipt, sterilisiert, Papiere, 250.-, Tel. +491715362904 ou +49681792198 ab 16h

■ **A donner d'urgence chaton**, cse prob. financ., au plus vite, Tel. 621316375

■ **Britisch kurzhaar- Mischling**, weiß/blau, 11Wochen alt, geimpft und entwurmt, 160.-, Tel. +4915227383964

■ **Chaton Persan**, né le 21/05/12, noir et blanc, vacciné et pucé, n° 967000001502283, 500.-, Tel. +33382394413

■ **Chaton Persan**, chatte persane noire rousse et blanche, née le 21/05/12, vaccinée et puce N°250269802026986, 500.-, Tel. +33382394413

■ **Chaton persan 1 mâle**, vit en famille, golden shadet, avec péd. luxemb., puce électr., UE pass, verm., vacc., parents testés pr ADN et PKD, 390.-, Tel. 691133123

■ **Chaton tigré**, femelle, née 05/12, très gentil et joueur, vacciné pour un an, vermifugué, 50.-, Tel. 691867295

■ **Chaton tigré**, mâle, 3 mois, tr. gentil et joueur, aime les enfants, 1er vaccin fait, vermif., 30.-, Tel. 691867295

■ **Chatons persan**, à réserver, non lof, nés le 21/07/2012, 1 crème et blanc, 2 roux et 3 calico, puce mère 25931561341212, 200.-, Tel. +33699220124

■ **Chatons persans**, chinchilla bleu, golden bleu, golden shaded, golden tortie, noir..., vaccins, verm., péd., puce n° 250269800799297, 500.-, Tel. +32477986523

Chats Maine Coon à réserver, papiers/péd., passeport, vacc., puce, 700.-, **Tel. 621367464 ou 621530325**

■ **Chats Persan**, 1 fem., poils longs, vac. et pédigrée, tr. mignone et tr. vive, Tel. 621164647 apr. 15h

■ **Hl. Birma Kätzchen**, 3w + 2m, geb. 07/12, Farben: Lilac-, Blue-, Seal-Point, blaue Augen, langhaarig, mehrfach entwurmt, gechipt, Eltern leukosefrei, 400.-, Tel. +4965641360

■ **Junge Katzen**, zu verschenken, Tel. 691525272

■ **Katzen- o. Hundebett**, aus Eisen mit Kissen, sieht aus wie ein Königsbett mit Krone, 48x61x77cm, 20.-, Tel. 621193041

■ **Maine coon blue blotched tabby**, Je m'appelle Happy, inscrit au LOOF, ID est 250269604531989, tr. gentil, 1.100.-, Tel. +33966909236

■ **Maine coon blue blotched tabby**, je m'appelle Heyk, inscrit LOOF, ID 250269604532670, je suis très gentil, 1.100.-, Tel. +33966909236

■ **Maison/toilette pour chat**, tr.b., tr. peu servie avec filtre à odeur et porte, bleu et blanc, 20.-, Tel. 621402475

■ **Mir hun 3 léif Miessecher**, ze verginn, d'Mamm ass eng Brithish Shorthair, nëmmen an gudden Hänn ofzeginn bei Kaatzenfrënn, Tel. 621165901

■ **Orientalisch Kurzhaar**, kitten, geb. 14/06/12, mit Papieren, bei Abgabe geimpft, gechippt, entwurmt, 800.-, Tel. 621687002

■ **Panier de tranport pour chats**, 15.-, Tel. 691317756

■ **Persermädchen Shepard auf weiss**, 5 Monate alt, mit Papiere, 200.-, Tel. +496857921648

■ **Petite chatte noire stérilisée**, ch. nouv. famille uniquement à la campagne, cse déménag., Tel. 621669149

■ **Petits chatons**, 8 semaines ch. nouvelle petite famille, tigré gris/noir et autres noir poils blancs, 20.-, Tel. 691478698

★ **Sacré de Birmanie Lilas Point**, chaton mâle, né le 05/05, vacc., chip 9415551, pédigrée, élevé en famille, 600.-, **Tel. +3261278026**

■ **Sibirische Katzenkinder**, Sibirientaigas, Impf: Katzenseuche, Katzenschnupfen, Chip-kennzeichnung, mit exc. Stammbaum/Saarland, 700.-, Tel. +496806869139

■ **Toilette + cage de transport**, neuves, litière, 25.-, Tel. 691702203

■ **Tout pour chats**, neuf, arbre à gratter, panier, coussin, toilette, litière, cage de transport, brosse, gamelle, jouets etc, 130.-, Tel. 691702203

■ **Très joli arbre à gratter**, petit mod., brun, comme neuf, 25.-, Tel. 691702203

■ **Versch. Kätzchen**, in gute Hände abzugeben, Déiereschutz Norden, Tel. 957536

■ **Verschiedene Katzen u. junge Katzen**, von einigen Monaten und mehr, in gute Hände abzugeben, Déiereschutz Norden, Tel. 957536

Recherche/Suche

■ **Ch. à adopter chaton siamois**, mâle, Tel. 691590054

■ **Ch. chaton fem. noir**, évent. poils longs, Tel. 621703790

■ **Perdu: chat noir yeux verts**, jeune chat mâle nommé Pritt, disparu 2.7.12 à Roodt lès Ell, env. 5 mois, mince, noir, affectueux, Tel. 23621290 ou +32494363886

RONGEURS NAGETIERE

■ **2 grdes cages pour lapins ou cobayes**, ét. neuf., 80.-, Tel. 621227157

■ **2 Mierschwéngerscher**, ze verschenken mat Käfeg an allem Zubehör, Tel. 661104485

■ **2 Octodons Degus**, à donner, mignons, 1 an, tr. joueurs, Tel. 691887770

■ **4 junge dschungarische Hamster**, St./3.-, zusammen, 10.-, Tel. 691394370

■ **4 lièvres de Belgique**, nichée née le 06/06/12, parents visibles, tatouées et primées 2e prix, 25.-, Tel. +32494508653 ou +32497948521

■ **8 fauves de bourgogne**, pur race, 2 mois, à Chantemelle, 8.-, Tel. +3263455098

■ **A donner 1 lapine naine angora**, de 2 mois, vaccinée, couleur panachée, belle fourrure., Tel. 621227157

■ **Bébé chinchilla**, 1 noir et 1 ebony beige, femelles, 3 mois, 50.-, Tel. 691730823

■ **Cage**, pr lapins, cochons d'Inde, rats, souris et hamsters, Tel. 621292528

■ **Cage à lapin ou rongeurs**, 100 cm, b.ét., avec abreuvoir pro, ratelier, terrier , 30.-, Tel. 621413997 ou +33382338344

■ **Cage cobayes état neuf**, légères taches ds le bac,acheté 73 €,100/56cm,avec acessoires,le toit sert d'enclos extérieur, 45.-, Tel. +3261267147

■ **Cage hamster/cobaye/lapin**, dim. 90x60x40, 30.-, Tel. 691131378

■ **Cage p. Chinchilla**, pn 250.-, 120.-, Tel. 691375574

■ **Cage pour cochon d'inde**, 2 cages pour extérieur et intérieur, 20.-, Tel. 621281434

■ **Cage pour gerbils**, grande cage avec acces., 78x50x78cm, b.ét., 50.-, Tel. 691787727

■ **Cage pour rongeurs**, pour extér., bois 115x40x45cm, compl., b.ét., 50.-, Tel. 691654625

■ **Cage pour rongeurs**, 160x90x50cm, tr.b.ét., bac noir, grillage en métal zingué, 2 portes sur le dessus et à l'avant + wcXL + maisonXL, 40.-, Tel. 661625756

■ **Cage pour rongeurs**, 2 étage, mesure 100 /50 /70 cm, prix neuf 120 €, 75.-, Tel. 621242577

■ **Donne pet. lapin**, avec vieille cage, Tel. 691300146

■ **Frätchen**, 10 Wochen, Tel. 858033

■ **Furetons**, nés le 25.06.12, 5 fem., 2 mâles, disp. de suite, visite possible, 100.-, Tel. 691241861

■ **Gebrauchter Degu/Chinchillakäfig**, auf Rollen, hoch 150cm, tief 50cm, breit 60cm, NP: 220.-, VP: 50.-, Tel. 691402104

■ **Grande Cage et jouets**, tr.b.ét., 30.-, Tel. 691743650

■ **Grde cage pour chinchilla**, 1.80x0.60m, tous access., 50.- à disc., Tel. 621751436

■ **Hamsterkäfig**, mit Zubehör, 20.-, Tel. 621529919

■ **Kaninchen**, in gute Hände abzugeben. Déireschutz Norden, Tel. 957536

■ **Kaninchen**, 5-6 Monate, Tel. 621409053

■ **Kaninchenstall**, für aussen und innen, 2 große Boxen, 165x70x50 cm, Innenboxenmaße 53x67x47 cm, Preis nach VB, Tel. +4965879536

■ **Lapin nain**, race Tête de Lion, femelle, tr. bonne santé, 50.-, Tel. 691401367

■ **Lapin nain + grde cage 100x55x45**, femelle angora, propre + grde cage, bac à litière, biberon, foin, copeaux, nourriture, à Athus, 2 cages et 2 lapins, 50.-, 30.-, Tel. +32497430408

■ **Lapin nain russe**, mâle de 7 mois, bonne famille uniquement, Sélange, 15.-, Tel. +3263413821

■ **Maison-cage pour lapins**, de 2 étages avec pièce thermo, 100.- à disc., Tel. 661912409

■ **Meerschweinchen**, 3 Wochen alt, Tel. 691709730

■ **Meerschweinchen**, 2 Männchen, je 6 Wochen alt, zusammen od. einzeln, 15.-, Tel. 691291097 ou 691941224

■ **Meerschweinchenkäfig**, Marke Savic, 80cm, 20.-, Tel. 621529919

■ **Mierschwéngchen**, weibl.., wäiss, laanghäreg, 8 Méint aal, 10.-, Tel. 691730823

■ **Petite cage pour souris**, 45x26x20cm, avec acces., tr.b.ét., 10.-, Tel. 691787727

■ **Terrarium en verre 80x40x40cm**, 3 accessoires (maison céramique, boule jouet hamster, coffret transp. offert), 80.-, Tel. 621658805

■ **Verschenken 4 Kanténgerscher**, mat Käfeg an alles dobäi, Tel. 661104485

Recherche/Suche

■ **Qui peut me donner**, des cages à lapins, une ou plusieurs pour extér., Tel. +32495814308

■ **S. Teddyhamster**, Tel. 691113448

■ **Suche Teddyhamster**, Tel. 691113448

CHEVAUX PFERDE

■ **1 Paar Cavallo Reitstiefel**, neu, Gr.40, Weitschaft, 65.-, Tel. 398944

■ **11j. Fuchswallach**, 1,72m, solide A-L Dressur geritten, gute GGA, sehr brav + gesund, gut geeignet für junges Mädchen, nur in gute Hände, 7.500.- à disc., Tel. 691781036

■ **15-jährige Quarterhorse Stute**, (amerikanische Papiere, Colonel Freckles Linie), Sorrel, kein Anfängerpferd, 1.500.-, Tel. 834834

■ **2 Pferde**, Wallach (14): ca. 1,75 cm, brav im Umgang und beim Reiten, Schmied, Tierarzt, Verladen Stute (16): braves Beistellpferd, 2.500.-, Tel. 691827311

■ **2 Sattel und 1 Westernsattel**, ideal für Haflinger oder Poneys, wie neu, wenig geritten, gut gepflegt, mit Unterlage und Riemen, preis nach VB, Tel. 621633346

■ **2 weisse Appaloosa Stuten**, Tel. 691845881

■ **3j. dunkelbraune Stute**, noch roh, 2.500.-, Tel. 621223760

■ **4-jähriger Islandwallach**, Sattel, Zaumzeug u. Reitergewicht gewöhnt, brav im Umgang, wird Gewichtsträger, wegen Aufgabe, nähe Saarburg, 2.500.-, Tel. +4965827396

■ **7jähjriges Springpferd (Wallach)**, 8.500.- à disc., Tel. 691872735

■ **9j. grau-marbrierte Stute**, 160cm, sehr lieb u. umgänglich, freizeitgeritten, schmiede- u. verladefromm, 1.800.-, Tel. 661876165

■ **9j. Haflinger Wallach**, 1.50m, Freizeit geritten, im Umgang sehr lieb mit Kindern, schmiede- u. verladefromm, 1.300.-, Tel. 661755703

■ **Araber Wallach**, geb.: 2011, End-STM ca: 1,50m, Farbe Fuchs, Vater : VA, Mutter: Araber (75%), gechipt, E-Pass, regelmäßig entwurmt, sehr gut erzogen, 1.900.-, Tel. +4965641360

■ **Beau hongre CSO ou loisirs**, baie 9ans p Clinton, gagné cso 110m, attelé, VT ok, vidéo sur demande, 5.000.-, Tel. +3249520412

■ **Beistellpferd, Zucht, Freizeit**, 20 jährige BWP Stute, verträglich, gesund u. reitbar, 100.-, Tel. 621514733

■ **Bombe Belstar**, taille 6 3/4 / 55, exc.ét., 15.-, Tel. +32495430686

■ **Bottes "Equi Thème"**, prix neuf 30.-, caoutchouc, p. 37, M, neuves, vendues dans leur boîte, 15.-, Tel. +32495430686

■ **Bottes "Mustang Bronze"**, prix neuf 46.-, p. 43, strictement neuves, encore étiquetées, 20.-, Tel. +32495430686

■ **Bottes "Mustang"**, p. 44, strictement neuves, jamais portées, 20.-, Tel. +32495430686

■ **Bottes d'équitation Cavallo**, cuir, homme extra grande pointure (48), 100.-, Tel. 621468018 ou 26914091

■ **Bottes d'équitation d'hiver**, nves, jamais utilisées, p. 37, 30.-, Tel. 621350025

■ **Bottes d'équitation en cuir**, t. 38.5, 65.- à disc., Tel. 691222123

■ **Bottes en cuir "Cavallo"**, prix neuf 191,75.-, t. 6 (39), strictement neuves, encore étiquettées, 80.-, Tel. +32495430686

■ **Bottes en cuir "Cavallo"**, t. 6 1/2 (eu 40), stictement neuves, jamais portées, 80.-, Tel. +32495430686

■ **Bottes en cuir "Petrie"**, t. 7 1/2 (Eur 42), strictement neuves, jamais portées, haut de gamme, 125.-, Tel. +32495430686

■ **Braun/weisse Appaloosa Sute**, + Fohlen 1 Jahr alt, Tel. 691845881

■ **Braune 8j. Stute**, brav, aber nicht für Anfänger, in gute Hände, 1.500.-, Tel. 621223760

■ **Busse Devito**, selle dressage, jamais util., 17,5, garrot XW, cuir noir, soft-touch-system, 1.550.-, Tel. 691150098

■ **Calèche 2 roues avec attelage**, pour double pneys, 750.-, + char à banc 4 roues restaurée entièrement, 1.500.- à disc., + selle de l'armée de 1914-1918, 150.-, à disc., + nombreux attelages et colliers de chevaux, prix à disc., Tel. +33382254587

■ **Childeric**, modèle DSG, grandeur 18", super ét., garantie jusqu'au 11.2012, comme neuf, sans rayures, couleur noir avec fil brun, 2.800.-, Tel. 621425354

■ **Clôture électr. pour chevaux**, ou autres animaux, 350.-, Tel. 621192054

■ **Cutting WorkingCow Prospect**, jument APHA sorrel-solid, 3 ans, entrainement prof. depuis 6mois, orig. de cutting trés promettante, Tel. 691123308

■ **Deutsches Reitpony**, (stockmaß 1,57m, Dressur, Freizeit, 14 jährig), wegen Zeitmangels in gute und erfahrene Hände, preis nach VB, 2.500.-, Tel. 691742921

■ **Diverse Pferdeartikel**, Leder-Martingals, braun und schwarz, Satteldecken, Dressursattelgurt, Stiefelhaken, und vieles mehr Pauschalpreis, 60.-, Tel. 691516433

■ **DR Sattel**, Kloster Schönthal, 18", KW 30/31, schwarz, 280.- à disc., Tel. 621181127

■ **Dressursattel**, Sommer, verstellbar, sehr guter Zust., 600.-, Tel. 661789818

■ **Dressursattel verst. Kammer**, der Nobelmarke Ainsley, schwarz. Kammerweite v. 29-34 verstellbar, tiefer Sitz, Sitzgröße 17,5" (fällt kleiner aus), 600.-, Tel. 621676272

■ **Ernzen: Wiese mit Weidetränke**, mit angrenzendem Offenstall und Heulager zu verpachten, Tel. 691255060

■ **Etalon psa: Sol europ**, superbe reproducteur, admis à vie se fait remarquer par ses produits très typés aux magnifiques allures, 6.500.-, Tel. +3263223914

■ **Geländetauglicher Dressursattel Nomad**, sehr komfortabel, breite Auflagefläche, veränderbares Kopfeisen, guter Zustand, Sitzgrösse 17, 375.-, Tel. 621308430

■ **Größere Wiese mit Wasser**, mit Möglichkeit für Stall zu vermieten, Tel. 515854

★Gutes Heu Ernte 2012 zu verkaufen, Tel. 621167617

■ **Haflinger**, 5 Jahre alter Wallach, brav im Gelände, Dressur und Springen bis A, 3.500.-, Tel. 691929090

■ **Haflinger Hengst**, 3 Jahre, Tel. 691917050

■ **Haflinger Hengst Enkel vom Weltsieger**, geb. 10.06.2011, super brav, Top Papiere, gechipt, geimpft und gebrannt, Preis nach VB, 1.100.-, Tel. 621672434

■ **Haflingerfohlen**, Tel. 921352

■ **Haflingerstute mit Fohlen**, Tel. 921352

■ **Halfter (unterlegt) + Strick**, neuwertiges Unikat, Handarbeit , Größe: Warmblut, Full. Bitte per SMS melden, 25.-, Tel. 691126558

■ **Halfter + Fliegenfransen**, neuve, pièce-unique, travailler à la main, pour Pure-sang, taille COB, 25.-, Tel. 691126558

■ **Halfter + Strick**, Handarbeit, neuwertig, Unikat. Größe Full für Warmblutpferde, 25.-, Tel. 691126558

■ **Halter unterlegt**, Neu, Unikat, Handarbeit. Für Kaltblut , Gr: X-Full. Bitte per SMS melden, 20.-, Tel. 691126558

■ **Hangar avec 6 box pour chevaux**, de 500m2 + paddock + prairies le tout sur 1,30ha avec maison à 1mn de Frisange, 860.000.-, Tel. 621253488

■ **Heuwagen**, mit hohem Aufbau für Heubotten bestens geeignet, Fassung ca. 200 St., imprägnierter Boden, guter Zust., gute Bereifung, Lochdeichsel, 750.-, Tel. 621725554

High Reward - Wanted Pinto Sta, Icelandic Horse, palomino, Chesnut pinto, reddun, Pinto, Pony, 600.-, **Tel. +491712721389**

■ **Insenborn: 71 Ar umzäunte Wiese**, für 340.- jährlich zu verpachten, Tel. 691748542

■ **Irish cob Tinker Stute**, 3 Jahre mit volle Papiere, geritten, +/-1,45 m, in Perlé/Martelange, 2.850.-, Tel. +32474233987

■ **Jument**, 5 ans, tr. gentile, débourrée, pas pour débutants, 1.800.-, Tel. 23629424

■ **Jument demi arabe-espagnole**, 12 ans, vacc. et pucée, convient tr. bien pour un cavalier confirmé, 1.000.-, Tel. +33671016918

■ **Jument selle français**, née en '03, cso, finale jeunes chevaux 4 ans Fontainebleau '07, épreuves amateur 1m10-1m15 sans problème, bons papiers, 12.000.-, Tel. 621759575

■ **Kieffer Villsäitegkeetssuedel**, Kw 32, 17,5" Sëtz, gudden Zoust., mat Biegelen, Rimmer a Suedelgurt, 500.-, Tel. 621161007

■ **Latina Dressurschabracke**, Handarbeit, neuwertig, Unikat. Größe : Warmblut, 55.-, Tel. 691126558 SMS bitte

■ **Lauter Päerdssaachen**, 5 Shettyhalfteren, 1 Halfter Greisst Cob an een Greisst Full, 2 Longeiergurter, 1 Sidepull Greisst Cob, 1 Westernpad, 1VS Sueddeldecken Greisst Pony, 1 DR Sueddeldecken Greisst Full, Tel. 621590891

■ **Leiwen Shettyminnesch**, en as wahrscheinlesch am Oktober 2009 gebuer an as 1m06 grouss. Et as en superleiwen Jong deen Halfterfahrung huet, Tel. 621590891

■ **Lewitzer Wallach**, nervenstark und menschenbezogen, 11 Jahre, mit Papiere, 1,38m, kein Anfängerpferd , 2.100.-, Tel. 621181127

Magn. poulain irish cob, Crunch, noir sabino, jolie tête expressive et marquage orig., dos bien court, né 08.05.12, OC, env. 1,45m., câlin et curieux, excel. cheval de loisirs, déjà bien manipulé, marche en long et accepte facil. licol., sera vendu vermif. vac. et paré, autres photos sur dem., 2.200.-, **Tel. +33634480674**

■ **Netter Ponywallach**, lieber Dartmoorwallach, feinfühlig, 1,24m, 9J., Halle und Gelände, für Schulbetrieb geeignet, mit Zubehör, 1.200.- à disc., Tel. 621181127

■ **Nouv. mors chantille**, taille 11,5, état impecc., 12.-, Tel. +32495830883

■ **Nouv. mouserolle en cuir**, noir, taille COB, état impecc., 15.-, Tel. +32495830883

■ **Nouv. tapis de selle mixte**, rouge avec poche dorsale pour intégrer amortisseur taille FULL, état impecc., 20.-, Tel. +32495830883

■ **Nouvelle cravache verte claire 62 cm**, ét. impec., 4.-, Tel. +32495830883

■ **Nouvelle paire de bottes en cuir noir**, marque Aigle coupe saumur, point. 41, ét. impec., 40.-, Tel. +32495830883

■ **Original Island-Sattelbanane**, neuwertig, 15.-, Tel. 691516433

■ **Paire de bottes en caoutchouc**, marque Aigle, point. 38, ét. impec., 15.-, Tel. +32495830883

■ **Pferde sachen**, stubben Siegfried Springsattel, 250.-, wintec 500 Dressuursattel, 350.-, pagony ekzeemdecken neu, 60.-, Tel. 621223760

■ **Pferdeanhänger Klagie**, viele Extras, neuwertig, 8.000.-, Tel. 398944

■ **Pie Palomino d'orig. Quarter**, 15 mois, gentille, pucée, taille adulte +/- 1,60m. (fera superbe jument), 1.500.-, Tel. +32496524042 ou 003561214042

■ **Pinto**, Stute, geb. '10, End-STM ca: 1,50m, Farbe: Bay Tovero, Vater: Paint Horse, Mutter: AIH, Gechipt, mit Papieren, E-Pass, regelmäßig entwurmt, 3.500.-, Tel. +4965641360

■ **Pinto sicht néit Doheem**, léif, verschmust, respektvoll, gudd erzunn, gesond, geimpft, entwurmt, gudd Houfen, schéi lang Mähn, flott gefleckt, herrlech Gäng, Tel. 834241

■ **Planwagen**, fahrbereit für Einspänner, mit Holzrädern, Gesamtlänge 3.7m, Sitzlänge hinten 2.2m, Preis nach VB, Tel. 621724785

■ **Poney cso**, conemara, qui tourne tr. bien sur 115/120, hongre 147cm, 10.000.-, Tel. +32496922083

■ **Ponytrense**, schwarz, neu, mit engl. Reithalfter, inkl. Nasenriemen, 55.-, Tel. 661250597

■ **Ponywallach**, geb. '07, 1,25 cm angeritten, prix à disc., Tel. 691360275

■ **Poulain 1 an 1/2**, super gentil, bien manipulé, 95% arabe, 2.000.-, Tel. 691685281

■ **PRE Wallach geb 01.2009**, Freizeit geritten, sehr brav beim Reiten ist sehr Menschenbezogen, sucht neue Aufgaben, Farbe schwarz braun, Tel. 661268002

■ **Reitsattel**, 140.-, Tel. 691196767

■ **Riders Vielsäitegkeetssuedel**, geegent fir Päerd mat engem breede Reck mat wéineg Widderrëss, 18" Sëtz, 150.-, Tel. 621161007

★Rundballen Stroh, Durchmesser 150 cm, Triticale oder Gerstenstroh, gute Qualität, 40.-, Tel. 691686167

■ **S. Leute die gerne**, mit Pferde arbeiten-ausreiten bodenarbeit, kostenlos, westen GDL, Tel. 661145724

■ **Sangle anatomique**, en cuir et élastiques noir, taille 140cm, b.ét., 35.-, Tel. +32495830883

■ **Sattel**, braun, neuwertig, sehr guter Zust. Steigbügel inkl., 195.-, Tel. 661250597

■ **Schokobrongen-Overo Minech**, 5 Joer, 1,55m, vill Faarf mat e besse weiss, Kappzaam longéiert, Doppellonge gefuer, ugeridden, verschmust, léif, cool, Papeire, Pass, Chip, entwuermt, geimpft, a gudd Hänn, Tel. 834241

■ **Selle Lewa 1269**, brune, b.ét. avec étriers, 350.-, Tel. 621468018 ou 26914091

■ **Selle mixte**, tendance dressage, Charles Darnoncourt, occasion en b. ét., noir, siège de 18", b. dégaroté vendu avec étriers et étrivières, 650.-, Tel. +32492767480

■ **Selle Stübben Maestoso**, Deluxe, utilisée 2 mois, comme neuve, p.n. 1.799.-, taille: 17.5/29, 699.-, Tel. 691500500

■ **Springpferd**, erfahren, unkompliziert, gesund, Top-Form, super brav, sehr chic, platziert bis Sprg. Kl. M und Dr. Kl. A, von Jugendlicher geritten. Geeignet auch für Anfänger od. Turniereinsteiger. Absolut verläßlich, verladefromm ohne jegliche Allüren. Sehr Turnier-erfahren, 8.500.-, Tel. +49650116511

■ **Springsattel Stübben**, Mod. Parzival, braun, mit Springpauschen v+h., für besseren Halt, KW 31, Sitzgröße 18", 300.-, Tel. 621676272

■ **Stallmatten - Bodenplatten**, gebraucht, wurden vorher als Fallschutzmatten verwendet. ca. 100m2 vorhanden. Abnahmepreis für 10m2=, 100.-, Tel. 74854110

■ **Stutfohlen**, anhänglich, mit Papieren, 2.000.-, Tel. 6308718 ou 691197729

■ **Suedel fiir Haflinger**, Vielseitigkeits-Suedel Schweierpunkt Dressur, tip top an der Réi, 300.-, Tel. 691790789

■ **Tapis de selle**, fait à la main, 1x utilisé (nettoyé), pièce unique, 50.-, Tel. 691126558

■ **Tinker**, hongre de 10 ans tres bon pied pas de ferrage, va bien en avant, 2 yeux bleus, prix à disc., Tel. 691638054

■ **Tr. joli jument baie**, de particulier, 6 ans, monté par adolescent, essaie à volonté, carnet, vacc., puce en ordre, envoi photos poss. par mail, 2.250.-, Tel. +3282223648

■ **Très beau double poney**, Hongre, 12ans, bai et toise 1m48, il fait parcours 90-100cm, facilement à la maison, cross, A6 mais peut plus, adorable, Tel. +32476608605

■ **VS-Sattel für Haflinger Scanhorse**, Mod. Hubertus, braun, guter Zust., 200.-, Tel. 621676272

■ **VS-Sattel Passier**, schwarz, Sitzgröße 18" Kammerweite 32-33 passend für Haflinger, Fjord, od. etwas breitere WB-Pferde, ohne hohen Widerrist, 400.-, Tel. 621676272

Recherche/Suche

■ **Cavalier polyvalent**, rech. job sur le Grand-Duché, Tel. +33647161539

■ **Ch. cheval**, à prix modérer, Tel. 691396048

■ **Ch. quelqu'un qui fait le transport**, de 2 chevaux, Tel. 340942

■ **Ch. Van pour chevaux**, Tel. 691243548

■ **S. zuverlässige Person**, großjährig, welche sich regelmäßig um meine Haflingerstuten sorgt, Tel. 691360275

■ **S. zuverlässigen Reiter/in**, für Halbpension bei meinem 7jäh. Wallach, keine Anfänger, Tel. 661251090

■ **Sichen Hallefpension**, s. eng zouverlesseg an douce Persoun fir an der Woch, bravt Päerd, western Fräizäit geridden, od. ev. englech, Hënsdrefer Stall, Tel. 621504905

■ **Suche erfahrene Reiter/in**, für mein Haflinger, Tel. 621660230

■ **Suche Wiese**, Umgebung Mersch/Lintgen, Tel. 329969

REPTILES REPTILIEN

■ **2 Degus**, 1 Jahr alt, mit oder ohne Käfig, Käfig komplett eingerichtet, Degus gratis abzugeben, Käfig 200.-, Fotos per E-Mail, Tel. 621192487

■ **2 Leopardengeckos**, 1 Jahr alt, 60.-, Tel. 621646481

■ **3 Königsnattern abzugeben**, 1x lampropeltis getula californiae (Kalifornische Kettennatter) 2x lampropeltis pyr. pyromelana (Bergkönigsnatter), Tel. 661251090

■ **3 Wasserschildkröten**, 16 cm, 5 Joër aal, Aquarium ze kleng, a gudd Hänn ofzeginn, bei Klierf, Tel. 621648019

■ **A donner 2 Pogonas**, mâles, 2 ans, ensemble ou sép., les mâles doivent être séparés, il faut prévoir 2 terras, Tel. +32470353676

■ **Ampoule ZooMed Power Sun UVB**, ét.n., 75.-, Tel. 691676948

■ **Aqua Terrarium**, 140cm(ht)x50cm(prof.)x60cm(larg.) avec aquarium et chute d'eau + filtre intégré, 800.-, Tel. 661198428

■ **Bartagam**, 2 ans avec terrarium et déco, tr. gentil avec enfants habituer pour sortir, cse manque de place, 200.-, Tel. 621888677

■ **Bartagame weiblich**, rot, Leatherback, sehr groß und kräftig, zahm, noch kein Gelege, 100.-, Tel. +4915253110882

■ **Bartagame weiblich**, Rot-braunes Barti, 3Jahre, zahm, guter Fresser von Salat und Insekten, Preis nach VB, 100.-, Tel. +4915253110882

■ **Bartagame Zuchtweibchen NZ09**, abzugeben! Kerngesund legt 4-5 Gelege pro Jahr!, 150.-, Tel. 691676948

■ **Bartagamen Dragon Barbu Citrus**, (Pogona Vitticeps) coloré Citrus, 30.-, Tel. 621248358

■ **Bartagamen Zuchtweibchen**, abzugeben, das weibchen ist 2 1/2 Jahre alt, schön gefärbt und kern gesund, 150.-, Tel. 621248358

■ **Bébé Dragon Barbu Bartagame**, coloré en bonne santé, mange bien, Tel. 691676948

■ **Boa Imperator 1m**, et python royal 1m et 3 terrariums, 2 de 120x80x60cm et 1 de 90x45x45cm, avec tt l'équipement, 500.-, Tel. 661130283

■ **Caverne en bois pour tortue**, larg env. 22,5 haut. env. 11,5, 6.-, Tel. +32474871539

■ **Chauffage substrat neuf**, pellicule Exo Terra PT2026 large Rainforest (Jungle) 12W neuf, jamais utilisée, embal. orig., cse dble emploi, 15.-, Tel. 661230559

■ **Eckglasterrarium**, undicht, als Terrarium geeignet, 85x85x60h mit Zubehör, alles funktionell, Beleucht., Bodenheiz., CO2-Anlage, 50.-, Tel. 691979176

■ **Jemenchamäleon weiblich**, ENZ 4/2 frisst super,bekommt regelmäßig ihre Vitamine, UV Bestrahlung u. natürliches Sonnenlicht, 40.-, Tel. +4915253110882

■ **Koppel 1,1 Königsnatter Lampropeltis** , hun dei virun ca. 4 Joër kaaft, sin elo Adult, nach nët ganz ausgewuess, 275.-, Tel. 353621392599

■ **Kornnatter**, mit Orangeanteil od. braunen Sattelflecken, Enz 9/11, fressen frost u. lebend, häutung prima, 40.-, Tel. +4915253110882

■ **Livre élevage des mygales**, de Peter Klaas, en allemand "Vogelspinnen in terrarium" 348 pages, 3.-, Tel. +33684795430 ou +33387632240

■ **Osram Vitalux 300W Ampoule UVB**, ampoule UVB pour terrarium Dragons Barbu, ét. neuf, 65.-, Tel. 691676948

■ **Petit terrarium**, avec lampe chauffante 25.-, petite tortue terrestre née en lorraine, Tel. +33684795430 ou +33387632240

■ **Terrarium**, 120x80x60 en bois, b.ét., avec access., 65.-, Tel. 691795956

■ **Terrarium**, prix neuf 3.500.-, avec leguan vert, 1.250.-, Tel. 621247369

■ **Terrarium 50x15**, 2x 3 Boxen vun 15x15x20, mat Rëckwand an 1x mat Verkleedung, fier Mantiden oder spannen, 85.-, Tel. 621147816

■ **Terrarium Exo Terra**, 60x45x45cm(LxHxB), mit Dual Top Canopy (inkl. Beleuchtung), Zubehör, 120.-, Tel. 661160970

■ **Tortue de jardin**, terrestre, parfaite santé, active, robuste, gourmande, citespapiers + micropuce ok, Tel. +32474980879

■ **Yellow Hypotrans Bartagame**, sehr schöne gelbe Farbe mit orange und grün, in live super hübch! Kerngesund, futterfest, kotprobe negativ, NZ 2012, 250.-, Tel. 621739858

Recherche/Suche

■ **Reprends vos reptiles**, que vous ne voulez plus, gratuit ou petit prix, bcp d'exp., Tel. +32495430686

OISEAUX VÖGEL

■ **2 cages à oiseaux**, 1 grde et 1 petite, avec access., 57x37x63cm, à enlever à Lux.-ville, 40.-, Tel. 621410549

■ **2 calopsytes**, 1 perruche à collier, 1 mélanure, 180.-, Tel. 691951385

■ **2 Nymphensittiche**, mit grossem Käfig, Tel. 691737760

■ **2 oies de ferme blanches ou grises**, 4 mois, élevées en pleine nature, 20.-/pce, Tel. 726601

■ **Cage 150x50x50**, poss. livraison, Tel. 691660095

■ **Cage à oiseaux**, en b.ét., très peu util., 50.-, Tel. 621501250

■ **Cage oiseaux**, sur pied mét. blanc, absol. neuf, haut. totale 133 cm, 80.-, Tel. 320238

■ **Cage transport de Perroquet**, parf. état, en construction solide,peut aussi servir à mettre un ou plusieurs rongeurs, 47x47x50 cm, 50.-, Tel. 23651631

■ **Cages élevages oiseaux**, ttes en plastic, on peut les laver et les assembler comme on veut, 400.-, Tel. 621391360

■ **Canaris jeunes**, blancs, jaunes et bruns, femelles et mâles, env. Ettelbruck, 12.-, Tel. 818910

■ **Couple de diamants modeste (Zeresamadinen)**, bagués 2011, pour volière, les 2 50.-, Tel. 691394370

■ **Couple Mandarins**, sevrage terminé, dispo. de suite, 5.-, Tel. +33625746280

■ **Doppelpapageienkäfig**, 1.85x1.60x0.80, 380.-, Tel. 431067 ou 691699583

■ **Goulds**, couple, 45.-, Tel. 621751436

■ **Gr. cage à oiseaux**, comme neuve, peu util., 45.-, Tel. 621501250

■ **Gr. Vogelkäfig**, VB., 150.-, Tel. 691196767

■ **Grandes perruches**, 1 cpl calopsitte 40.-, 1 grde per. (croupion rouge mutation jaune) 30.-, 1 grde per. à ventre jaune 50.-, tout, 90.-, Tel. 691509417

■ **Graupapagei-Baby**, 7.7.12, Tel. 621706223

■ **Mandarins**, Mâle et femelles, 4.-, Tel. 621391360

■ **Pageienkäfig / Volière**, NP 220.-, auf Rädern, Rahmen dkblau, Öffn. oben + vorne 150x85x55, Kotschublade, 65.-, Tel. 621176146

■ **Papageiekäfeg**, 160x86x55 cm, wéi nei, Neipräiss 350.-, 150.- à disc., Tel. 661850706

■ **Papageienkäfig**, 1.65x0.90x0.70, 180.-, Tel. 431067 ou 691699583

■ **Urgent: 20 perruches + bébés**, 250.-, Tel. 691951385

■ **Vogelkäfig**, 50x30x70cm (Kanarien oder Wellensittich), mit Ständer 70cm, inklusive vielem Zubehör, neuwertig, 55.- à disc., Tel. 621275367

■ **Vogelkäfig mit Ständer**, für Kleinvögel, 50.-, Tel. 691175788

■ **Volière**, 130x60x60 cm, 150.-, Tel. 661779483

■ **Volière sur 4 roulettes**, neuve, 170x103x63 cm, 180.-, Tel. 621753893

Recherche/Suche

■ **Ch. couple calopsitte**, gratuit, Tel. 691129237

■ **Ch. perroquet gratuit**, Tel. 691129237

■ **Ch. volière**, gratuite, Tel. 691129237

■ **Prend vos oiseaux gratuits**, ils vont être en bonne mains, Tel. 661720774

■ **Qui donne**, canaris, perruches et calopsittes, gratuits, Tel. 691129237

■ **Rech. à petit prix**, ou gratuitement, perroquets et/ou rapaces, j'ai exp. et aussi installations nécessaires, bons soins garantis, Tel. +32495430686

■ **S. Brutmaschine**, für Hühner/Enteneier, gratis, Tel. 691799972

AUTRES ANIMAUX VERSCH. TIERE

■ **2 Kaninchen Toy**, Männchen + Weibchen, 5 Monate imkl. Stall, 50.-, Tel. 691130566 nach 19 Uhr

■ **2 kleine Rochen**, (Potamotrygon motoro Männchen & hystrix Weibchen), 500.-, Tel. 691798386

★ ElekWeidezaun/Clôture pâturage 200m. komplett, 1 Saison gebraucht/ utilisée 1 saison, prix neuf 620.-, 385.- à disc. **Tel. 621131304**

■ **Furets (furetons) semi angora**, reste 4, 2 mâles (1dew + 1champagne mitt) 2 fem. (1 amercian panda + 1 champagne mitt), éduqués, 75.-, Tel. +32496240430

■ **Gänse, Enten, Fasane; Pfaue**, Tel. 661790220

★Heu zu verkaufen, ohne Dünger und ohne Regen, Ernte Juli 2012, kleine Ballen, Tel. 691709730

■ **Junger Laufenten-Erpel**, 20.-, Tel. 23698534

■ **Junges Laufentenpaar**, 45.-, Tel. 23698534

■ **Kaninchen**, R.schecken schwarz-weiss sowie blau-weiss und Hasen beiderlei Geschlechts, Tel. 691120314

■ **Mouton Cameroun (m ou f), 6 mois**, reste en ext. hiver comme été, pas besoin de rassage, (3mâles / 3fem. à 50.-/mouton), Tel. 23638007

■ **Oie, canard, faisan, paon**, Tel. 661790220

■ **Rassenhenger belleg ofzegin**, wéinst zuuchtemstellung é schéinen brahmahunn (giel/schwaarz columbia), 10.-, Tel. 691196202

■ **Schof**, weisser Skuddenbock von '12, besonders geeignet für Landschaftspflege, sehr robust, Tel. 691526667

■ **Wilshire Horn und Barbados Schafe**, und Mischlinge. Diese Schafe müssen nicht geschoren werden da natürlicher Haarwechsel, Tel. 691687450

■ **Zwergziegenbock**, 3 farbig, Tel. 691845881

Recherche/Suche

■ **Ch. jardin**, du côté de Niederkorn, Tel. 621506206

MANIFESTATIONS VERANSTALTUNG

MANIFESTATIONS SPORTIVES SPORTVERANSTALTUNGEN

■ **07.09.12: billet foot Lux. - Portugal**, tribune de face, Stade Josy Barthel, Tel. 621674383

■ **07.09.12: Luxembourg - Portugal**, 2 tickets, côté face, 250.- fixe, Tel. 691617149

■ **12.10.12: billet foot Lux. – Israel**, 3 billets tribune de côté, prix orig. 15.-/chaque, 30.-/les 3, Tel. 621674383

■ **4 billets de foot**, Stade Josy Barthel, match de qualif. coup du monde '14, Lux.-Israel, 12/10/12, prix neuf 15.-, prix de vente 10.-, Tel. 691304585

■ **Etrier de Morfontaine Portes Ouvertes 09/09/12**, rendez vous des cavaliers de l'étrier: démos, baptêmes, sketches, ambiance familiale et sympa

■ **Habscht: Den Foyer de la Femme**, organiséiert Turnkuren vum 25.9.12 bis den 25.5.2013 all Méindes vun 20 bis 21 Auer am C. Polyvalent, Tel. 397727

■ **Tickets match Luxembourg - Portugal**, 07.09.12, Tel. 661351001

BOURSE, BROCANTE, VIDE GRENIER FLOHMARKT

■ **01. + 02.09.12 Péiteng: Floumaart**, op der Gemengenplaz vun 9-18, Tel. 530037 ou 691240405

■ **01.09.2012 Mersch: Ganz groussen Floumaart**, op der Mechelsplatz, vun 8-18 Auer, unmellen, Tel. 26800410

■ **02.09.12 Gilsdorf: Hobbymoart**, am Centre culturel, vun 10-19 Auer. Org.: Gaard an Heem Gilsdorf, Tel. 24784817

■ **08.09. et 06.10.2012 Miersch: grousse Floumaart**, op der Mëchelsplaatz, erlaabt sin nei an aal Wueren, Tel. 691656521

■ **09.09.2012 Clervaux: Braderie**, ch. marchants, brocanteurs et hobby, emplac. gratuit, Tel. 504555

09.09.2012 Differdange: Grde Brocante/Vide grenier, de 09.00 à 18.00 hres, Differdange-centre, 120 stands, rens. Tél. 352661963417

■ **21.10.12 Schëtter Nössmaart**, Hobby-Kunst- u. Handwerkermarkt, noch einige Plätze frei, Innen u. Aussen, günstig

■ **23/09/12 Puttelange-les-Thionville: Bourse aux jouets**, l'association des parents d'élèves, "la 3e récré", organise une bourse aux jouets, livres et vêtements d'enfants, puériculture de 10h à 17h au foyer socio-culturel, entrée gratuite et petite restauration sur place réservation et renseignements (une table et 2 chaises pour 5.-), Tel. +33631974597 ou +33622511612

■ **26/05-30/06 + 13/10/2012 Dudelange: Brocante**, de 8h à 18h Place de la Commune, org.: Diddelenger Fléi'h, Tel. 691109506 de 18.30-21 hrs

■ **27.-28.10.12 Bieles-Metzerlach: Flouhmaart**, am Café Taverne Boulevue vun 8.00-18.00 Auer, org. vum Spuerveräin "Ni Doheem", Infos um 691833663 an 661849634

■ **29.09.12 Junglinster: Second-Hand**, vêt. enf. automne/hiver (2-16 ans) de 9 à 14 hrs au Centre polyvalent Gaston Stein, Tel. 789215

■ **29/09/12 Junglinster: Second-Hand vêtements enfant**, (2-16 ans), automne/hiver, centre polyvalent, Gaston Stein, 9-14 hrs, Tel. 661789215

■ **30.9.12 Dikrich: Hobby- Flou a Sammlermaart**, am Haff vum aalen Kolléisch, org. Pompjeeën Dikrich, Standgeld 5.-/m, per Fax: 26874202 oder mail floumaart.dikrich@pt.lu

■ **31.08.-03.09.12 Bertrange: Grande vente de livres**, à la Belle Etoile. Org. Lions Mameranus

■ **31.8.12 Suessem: privaten Hausfloumaart**, Dringend, alles muss fort, Tel. 691719767

■ **7.10.12 Kehlen: Flouhmaart**, Tel. 661720774

■ **Ehnen 09.09.2012: Floh-, Hobby- u. Sammlertreff**, keine neuen Waren, von 08 bis 18 Uhr, Tel. 691288915

■ **Flohmaart Pommerloch**, tous les dimanches sur le parking de la station ARAL. Rendez-vous pour les vendeurs à 09.30 hrs. Prix du stand 5.-, Tel. 621316411

■ **Second hand, Medernach**, Sportshaal, 14-17h Kannerkleder, Spillsaachen asw. Kaffisstuff. Reserv.:, Tel. 26870079

CONCERTS KONZERTE

■ **01.09.12 Ernzen: Rufus Ready & the imaginary friends**, first home gig at the little woodstock, at 21.30, Tel. 691634119

■ **04.09.2012 Cologne: Lady Gaga**, 1 ticket, Lanxess Arena, 150.-, Tel. 691316186

■ **1 ticket pour les Cranberries**, le 2 novembre 2012 à la rockhal à 20h30 prix: 44€, Tel. 621246580

■ **2 Tickets pour le concert de Coldplay le 4.9.12**, à Cologne (Köln), 2 places assises l'une à côté de l'autre, les 2 140.-, Tel. 661367453

■ **Coldplay Live Köln, 2 tickets**, concert 04.09.2012, places assises, Tel. 621258319

EXPOSITIONS AUSSTELLUNGEN

■ **01.-24.10.12 Asselborn: Expo de Christophe Hubert**, photos d'animaux. Galerie du Moulin d'Asselborn, ts les jours de 14-18h, Tel. 998616

■ **09.09.2012: 25. Quetschenfest zu Harel**, mir sichen nach Hobbyaussteller, Tel. 993557

■ **11.07.-19.09.12 Lux.: Un fleuve tranquille - Le barrage des trois gorges**, photographies de Zeng Nian. Abbaye de Neumünster, Tel. 2620521

■ **26.10.-19.11.12 Asselborn: Expo de Monique Stutz**, contes et peintures. Galerie du Moulin d'Asselborn, ts les jours de 14-18h, Tel. 998616

Jusqu'au 02.09.12 Lux.: Sous nos pieds - L'archéologie au Lux. de 1995-2010, Musée National d'Histoire et d'Art, Tel. 4793301

■ **Jusqu'au 04.11.12 Lux.: Les détours de l'abstraction - Collection Mudam**, art contemporain. Mudam, Tel. 4537851

Jusqu'au 14.10.12 Lux.: Les trésors de la collection Brukenthal - Brueghel, Cranach, Titien ..., une collection du 15e au 18e siècle. Villa Vauban, Tel. 47964902

Jusqu'au 16.09.12 Lux.: Les forêts dans le monde - Bësch-Welt, exposition thématique, en allemand. Musée national d'histoire naturelle, Tel. 4622331

Jusqu'au 18.09.12 Lux.: The Footprints of the civilisations in Anatolia, Abbaye de Neumünster, Tel. 2620521

Jusqu'au 23.09.12 Lux.: Emily Bates - Art contemporain et sociétés, Installation, dans le cadre du projet "Mono". Mudam, Tel. 4537851

Jusqu'au 31.12.12 Lux.: Objets et détournement - Designomat, design. Dans le cadre de Design City '12. CarréRotondes, Tel. 26622007

FÊTES, MEETING FESTE, MEETINGS

■ **09.09.12 Harel: 25. Quetschefest**, Start mat Freides dem Quetschenbaal. Virverkaaf 3.- Oweskees 6.-. Sonndes de ganzen Daag Maart, Konzert an Animatioun, Tel. 993557

■ **09.09.12 Muppewanderung Berle (beim Pommerlach)**, bei der Kierch, ëm 15Auer, Streck 8,5 km. Org. Grupp Muppewanderung vum Facebook

■ **31/08- 02/09/12 Summer Ending zu Harel**, Freides Ballermann! Samsdes Mettes geint 4 Auer Bikertreff mat iwer 200 Goldwingen, owes All you can dance. Sonndes Bingo

■ **De Fanclub TSV 1860 München Lëtzebuerg**, sicht nach nei Memberen, Tel. 691703141

THÉÂTRE THEATER

■ **Artiste fir Theatersteck gesicht**, kanns du Feier spätzen, jongléieren oder Eerad fueren asw, an eng kleng männlich Theaterroll spillen, Tel. 621378589

VÉHICULES DE LOISIRS FREIZEITWAGEN

KARTING

■ **2 tubes Birel 30**, 1 châssis Birel 32 + freins au, AXE 50, pare-choc arr., 2 châssis Tonykart + frein av., volant, moteur Rotax Max compl., moteur lame Kfz compl., divers pces Tony Kart + Rotax, Tel. 621292528

■ **2x réservoirs Birel Freeline**, Tel. 621292528

■ **3x axe arr. Freeline**, 1x M 1040 1x B 1040 1x B 1000, Tel. 621292528

■ **3x set jtes alu. Freeline**, pneus pluies, Tel. 621292528

■ **Buugy karting**, 09/09, 1.000 km, noir, avec control, 5.550.- à disc., Tel. 621613577

■ **Chassis Energy Eclipse**, très bon état, pour 125 BV6, 2.400.- à disc., **Tel. 621279888**

■ **Chassis ENERGY Eclipse**, 2012, tube neuf, tr.b.ét., pour moteur 125 à boîte, 2.200.- à disc., **Tel. 621279888**

■ **Chassis ENERGY Eclipse**, 2012, pour 125 BV, tr.b.ét., 2.900.- à disc., **Tel. 621279888**

■ **Chassis MACH1**, 2012, 3.500.-, **Tel. 621279888**

■ **Chassis WILDKART**, pour 125 BV6, neuf, 3.300.-, **Tel. 621279888**

■ **Energy Eclipse KZ125 complet**, moteur TM K9C préparé, chassis quasi neuf 2012, seulement qqes heures, bcp d'accessoires, très performant, 6.500.- à disc., Tel. 621268062

■ **Gokart**, b.ét., prix neuf 300.-, 150.-, Tel. 621752097

■ **Kart (Easykart) 100cc**, de compét., 01/2011, peu roulé, pour cadets, suivi par un prof., 2.700.-, Tel. 621773602

■ **Kart Swiss Hutless**, mit 100ccm Motor& Ersatzmotor Neu Revidiert. Div. Ersatzteile, 500.-, Tel. 621252470

Kart Tecno 125, 6 vit. + Mike Wilson Kart 135 ccm + remorque prof., nomb. access., 2.200.- à disc., **Tel. 691644978**

■ **Karting mba 125cc à boite**, a tourné moins d'1hre, les pièces sont quasi toutes neuves, le train de pneus monté dessus et en bon état, donne avec d'autre train de pneus pluie/sec vendu avec chariot pour transport, 4.000.- à disc., Tel. +33624132053 de 15h à 22h ou mail

■ **Karting Rotax-Max 125cc**, Fahrgestell Birel, Motor ganz neu, Laufzeit 1 Std, sehr viel Zubehör, 6 Sätze Reifen, Öl usw!, 2.250.-, Tel. 691815415

■ **Karting Sodi Kart + Rotax**, ensemble complet National châssis Sodkart ST32 (2010), moteur Rotax J125 FFSA (10h), vendu avec un Alfano Pro, en parfait état, prêt à rouler, faire offre... poss. 2e châssis et 2e moteur, pièces également dispo., cause arrêt du karting, urgent, Tel. +33677239467

■ **Karting Tony Kart + moteur Rotax**, ensemble National Tonykart J125 châssis Tonykart (2007) moteur Rotax J125 (18h) prêt à rouler, prix intéressant si rapide, poss. 2e moteur et châssis... Pièces également dispo., 1.250.-, Tel. +33677239467

■ **Moteur complet X30**, faisseau électrique batterie, système de refroidissement + radiateur, pot d' échappement + carbu et boîte à air, le moteur a été refaite compl. et à rouler 2 heures, 1.500.-, Tel. 621292528

■ **Moteur K9C**, 125 à boîte, révisé, 2.500.-, **Tel. 621279888**

■ **Occas. karting Swiss Hutless**, moteur Yamaha 100Cm3 valve rotative refroid. air, arbre 35mm, donne chariot transport + couronne dentée + chaîne + mano pression, 500.-, Tel. +33382262612

■ **Trains de pneus pr Karting Dunlop SL3 + SL6**, Bridgestone slicks et pluies, Tel. 621292528

■ **Vanspeed - équipement compl.**, (shifter), moteur TM, MyChron4, équip. comp., comme neuf + remorque, 7.500.-, Tel. 661164987

■ **Vortex RVX**, 2011, révisé, 2.300.-, **Tel. 621279888**

MINIMOTO POCKET BIKE

■ **Scooter él.**, Escooter, moteur 500W, vit. +/-25 km/h, châssis en alu., freins à disque, batteries neuves, tr.b.ét., 260.-, Tel. 26880961

QUAD

■ **Adly hurricane 300xs**, homologué 2 places, pot devil d'une valeur de 679€, nvx pneus, tbé, année 2009, 3000km, 3.200.-, Tel. 691639213

■ **AIE 200 cc 4-Cross**, 06/06, 2.750 km, noir, urgent, beau quad homologué, équipé avec box + visière, 1.600.- fixe, Tel. +32477544574

■ **Artic cat 400 4x4**, vert, '06, immatriculé en France, 4580km, b.ét., 4.000.- à disc., Tel. +3263571707

■ **Bashan 300**, '08, 3.000km, tiptronic, 2.200.- à disc., Tel. 621329437

■ **Can Am Outlander Max 650ccm**, pneus de route neufs, 4x4, 4.000 km, 8.500.- à disc., Tel. 768572

■ **Kawasaki 400 dresel mct**, de 2006, 1500 km max., homologué (papiers) immatriculé, en tr.b.ét. trés peu roulé, entièr. révisé, vendu avec 4 jantes alu supplém. équipées 4 pneus route tout neuf, poss. envoi autres photos, 4.000.-, Tel. +33618635742

■ **Kawasaki KFX 700**, 12/05, vert, occas., b.ét., opt.: nerf bar, 4 jtes routes et 4 jtes cross, dble sortie de pot, 3.150.- à disc., Tel. +32497203720

■ **Kymco 500 cm3**, avec sableuse + lame, 1t. de sel, 500km, 05/2011, ét. neuf, 13.900.- à disc., Tel. 26512155

■ **Kymco Maxxer 300**, 03/11, 950 km, orange, 1ère main, b.ét., pneus tout terrain, garantie 03/13, 2.500.- à disc., Tel. 621284438

■ **Kymco Maxxer 300 US Sport**, strict. neuf, 270 km, 07/2011, nerf bars, top case Givi, pneus cross, 2.950.-, Tel. 691977368 ou 691519140

■ **Linhai 600 ccm 4x4**, 2 Zyl., '11, 4.800.-, Tel. 23620560

■ **Quad 250 cm3**, année 2010, 50 kms, comme neuf homologué route, rouge nacré, 4 jantes alu , 1.800.-, Tel. +33770699479

■ **Quad 450 LTR**, année 06/2008 non homologué, état neuf très peu roulé, équipement: nerf bar, bumper av+ar, protège main, cherry bomb protection cadre, kit déco, 4 jantes pneus route, 4 jtes pneus cross, etc. ou échange contre cox, buggy ou pièces perfo cox (moteur, boite, frein etc.) , 5.000.- fixe, Tel. +33630800308

■ **Quad Honda 250**, 5 vit. + marche arr., ct ok 2013, 375km, 1.000.-, Tel. 691761141

■ **Quad Honda 300 trs sportrax**, de 2002, sportif avec embrayage 5 vit. av. + 1 arr., pneus arr. neufs, très propre peu roulé, vitesse 100 km/h, non homologué, 2.000.-, Tel. +33687904151

■ **Quad Polaris Scrambler**, 1ère main, 4 roues motrices à la demande, servi uniq. à la balade, 4.200.- à disc., Tel. +3261688674 ap. 18h

■ **Quad Suzuki 400LTZ**, 2008, homologué 2 pl. Valenti, 400 cm3, 950 km, nbx équipements : nerf bar, guidon Rental, prot.-mains, élargisseurs de voies av.+arr., filtre à air de rechange neuf, compteur électronique, 5.000.-, Tel. +33612515953

■ **Raptor 700R**, '08, +/- 5.000 km, nombr. opt., 6.500.-, Tel. +32496644722

■ **Suzuki 250 Ltz**, semi automatique, 5 vitesses, marche arrière, soufflet de cardan neuf, entretenu après chaque sortie, 1.800.-, Tel. +33652134887

■ **TGB Blade 550 IRS 4x4**, Anhängerkupplung, Geländeuntersetzung, Overdrive, Staufächer, Heizgriffe und Protektoren, 1.450km, 6.400.-, Tel. 661969779

■ **TGB Target 325**, 03/11, 1.060 km, gtie 03/13, tr.b.ét., 2.800.-, Tel. 621509394

■ **Yamaha 250 Raptor**, '09, éd. lim. black ed., full opt., moteur neuf, échap. Doma, CDI, nerf bar, bumper, prot.-mains, kit déco., élargis. av./arr., guidon, pces neuves: piston, bielle, distrib., soupape, roulem., plaq. av./arr., servi balade rien à prévoir, 2.750.-, Tel. +33786881694

■ **Yamaha Raptor 700**, sp.édition. rouge/noir, jtes et pneus tt., jtes et pneus route, div. acces. 3.600km, 8.750.- à disc., Tel. 621663131

Recherche/Suche

■ **Ch. Quad**, 50 ccm, homologué route, 700.-, Tel. 661813297

JETSKI

■ **2 Jetski + remorque**, 60 ET 15 HRS, eau douce uniquement, hivernés depuis 12/06, 18.000.- à disc., Tel. +3263730348

■ **Jet ski Polaris 140**, 12000 cm3 3 places, année 2003 58 hres d'utilis. Huile polaris, tracte bouée et ski nautique sans problème. WD 40 après sortie, eau douce uniquement. Entretien chez un pro., remorque fournie, batterie, bougie et sonde de température (25 hres) en bon état, charnière du coffre réparée, (cause manque de temps) 4300 € avec révision et sans révision, 3.900.- fixe, Tel. +33662409926

■ **Jet ski Seadoo RXP 215 CV**, 2007 146H moteur 4 tps. superbe état tjrs entretenu en concession, kit rondelles compresseur fait à 100H, entret. fait rien à prév. pour la saison, avec remorque à rouleau Riba d'une val. neuve de 1500 €, 7.000.-, Tel. +33677190887

■ **Jet ski Seadoo rxp x255**, année 2008 avec 35 hres de navigation en eau douce avec remorque roccaet bache de transport seadoo, aucun frais à prév. marche très bien. Acheté l'an dernier en juin 9500 € en concession sans la remorque fact. à l'appu, machine joueuse et rapide, suite à des probléme de santé, (je vais dans le sud le 28 juillet poss. de le descendre) Pas sér. s'abst. merci , 9.000.-, Tel. +33682219175

■ **Seadoo RX-DI**, 135CV, 12/2001 (1ère mise à l'eau 05/2002), 300 heures, 1ère main et tr.b.ét., 3.500.- à disc., Tel. 621288221

BATEAUX SCHIFFE

■ **29er de '99**, complet et prêt à régater avec mise à l'eau et remorque route West Mersea im, Luxembourg, b.ét. géné., 2.990.-, Tel. 621197171

■ **Angler-Freizeitboot neu**, 4.30x1.70m, sehr stabil, doppelter Boden, unsinkbar, 2 Staufächer, 2 Bänke, bis 5-6 Pers. möglich, Inoxbeschläge, mit Paddeln, direkt einsatzbereit, Preis nach VB, 1.820.-, Tel. 950213

■ **Bateau cabine**, 6m parf. état moteur 4 tps 90cv Mercury et un moteur Johnson 6cv neuf, la cabine 2 couchages + 1 table, dispose d'un WC chim., sur le pont une douchette 55L d'eau + table, 2 pl. de pilotage et une grde banquette. A l'avant belle plage de bain. Equip. de pilotage : compte tours, compteur de trim. indicateur essence, sondeur, GPS, compas lumineux,, indicateur de charge, direction hydraulique, équipé de 2 batteries. Bateau équipé en plus d'un bimini complet et d'un taud, l'ens. en super état. Bateau au port, place payée pour l'année, 19.500.-, Tel. +33619781847

■ **Bateau drago turbo diesel**, Volvo penta 120cv /1984 construction norvégienne haut de gamme, rare sur le marché, long 8.25m/2.80m guindo électrique, propulseur d'etrave, ligne d'arbre eau chaude et froide, wc marin frigo neuf, TV, gaz pour la cuisine 220V/12V, poss. 6 couchage, taud neuf 2011 bateau économique , 25.000.-, Tel. +33685835219

■ **Bateau KG Off Shore Key Biscayne**, nouv. batteries, moteur Speed, 250.-, Tel. 23661153

■ **Bateau Regal 24**, ttes opt., 5 L, duoprop injection, ét. neuf, 25 heures, prix neuf, 65.000.-, 37.500.-, Tel. 621275830

■ **Bateau rocca avec remorque**, moteur 2t evinrude 75 parfait état de marche avec la remorque, tout 4 places, avec montant pour ski nautique, 1.999.-, Tel. +33387930474 ou +33673013579

■ **Bateau Rocca Miura**, 6 places, + remorque avec moteur Jhonson 50CV en tr.b.ét. de marche, démarreur électrique, carte de navig. en règle, sellerie + peinture neuves, mât pour tirer un ski nautique ou autre bateau, très fiable et très rare, 4.90x1.55 m, 3.000.-, Tel. +33620566739

■ **Beekman ultra 461**, bateau à moteur de 1997. 4,60x1,75 m tirant d'eau 0,30 m + moteur 60CV de marque Yamaha mod. 60 FETO de 1998 avec Trim + remorque de mise à l'eau avec treuil + access. : gilets, ancre, rames, écope, feux de nuit, bouée, système de toit pour protection soleil et pluie, sono... Particularité : bateau sous pavillon belge, ne nécessite pas de permis mer. Restauré en 2010, servi une trentaine d'heures, 6.500.- à disc., Tel. +33689123523

■ **Cap Camarat 6.35 DC**, 03/2011, moteur Yamaha 150CV, moins de 60h d'utilisation, remorque Navica dble essieux neuve 0km. Options : taud hivernage, taud de camping, sondeur GPS Humminbird, autoradio/CD Navisound télécom. au tableau de bord, WC chim. neuf, tapis anti-glisse, bain de soleil complet & table en teck, pack de sécurité de port (bouées & cordages), armement complet pour 7 pers., équip. de rangement dans cabine, en tr.b.ét., place de port sur Metz payée jusqu'au mois de décembre assurance du bateau jusqu'au mois de mars 2013. Poss. de voir le bateau sur Metz , 32.000.-, Tel. +33674359447

■ **Kajak canadien 3pl.**, + access., 125.-, Tel. 305831 ou 621133271

■ **Neuer Aussenbordmotor Yamaha F 9,9 FMHS**, Laufzeit: 1 Stunde, 1.800.-, Tel. 621455917

■ **Roy Fisher's Belly Pononboat**, pour pêche, 1 place, 2 flotteurs, palmes + access., ét. neuf, 180.- à disc., Tel. 691706336

■ **Stingray bateau moteur mercruiser**, stingray 609 zpx 6m cabine moteur 300 hres mercruiser 4,3L V6 205 cv très tr.b.ét. idéal pour ski ou bouée, cabine rangement pompe sondeur compteurs DA trim électr. bâche autoradio 4 hp marine ... cabine avec wc chim. petit rechaud gaz petit lavabo, pas de remorqe (val. occas. 1500 à 2000 remorque neuve 2500 à 3500) place au port payé 2012 , 6.950.-, Tel. +33649337718

■ **Voilier Kelt 7.07 dériveur**, 1982, dériveur avec quille relevable, 7mx2,48m, gabarit routier. Tirant d'eau 0,5m/1,5m 5 couchettes, peinture entièr. refaite (3 couches), y compris antifouling, moteur 9,9 cv avec démar. électr. et charg. de batterie. Remorque particulière pour mise à l'eau, dble essieux charge ut. 1600 kg (bateau 1280 kg) permet de le tracter facilem. Equip.: grd voile, génois sur enrouleur, génois inter (sur l'enroul.) tourmentin foc autovireur spi. Anémomètre girouette loch speedo sondeur compas. Echelle de bain WC marin 2 bâches à eau, engin flottant, frigo gaz réchaud gaz 2 fx taud de soleil table pliante alu pr cockpit, TBE gén. Vis. au Lac de Madine (55) Empl. actuel au port jusque mars 2013 avec poss. de recond., 14.000.-, Tel. +33608587354

■ **Wasser ski**, 1 Jahr alt, 166 cm + Zugseil, sehr guter Zust., kann auch als Monoski benutzt werden, 150.-, Tel. 691746984

Recherche/Suche

■ **Ch. moteur hors bord**, +/- 10 cv, Tel. +32470955404

CYCLISME FAHRRADFAHREN

VÉLOS TOUT TERRAIN MOUNTAINBIKE

■ **2 VTT Rockrider**, tbé, comme neuf, px pour les 2 vélos, 300.-, Tel. 26590452

■ **Cannondale F2000 26"**, dérailleur av./arr. XT, suspension avant, tr.b.ét., photos sur demande, 350.- à disc., Tel. +3263387865 ou +32495779851

■ **Cannondale Jekyll 700**, hochwertig, vollgefedert, Magura Julie Scheibenbremsen, Mavic Felgen, Fox Dämpfer, wenig gefahren, neue Reifen sowie Kette u. Ritzel, 1.100.- à disc., Tel. 661564538

■ **Cube AMS 100 Pro**, édition limité, fourche et amort. Fox, pédalier Shimano SLX, dérailleur avant SLX, dérailleur arr. XT, ét.n., 1.200.-, Tel. 691456663

■ **E-Bike Focus Jarifa**, offroad, ét. neuf, prix neuf 2.290.-, pv à disc., Tel. 367023

■ **Giant Rincon**, nouv. jtes, frein, selle, compt. kilom., 24 changements Shimano, pédales multif., porte-bidon design carbone, 150.-, Tel. 661931110 ou 621377983

■ **MB A300 Black**, vélo tr.b.ét., 21 vit., susp. devant, freins Shimano, 380.-, Tel. 691864935

■ **Mongose Dirtbike**, 450.- à disc., Tel. 661154746 ou 661108767

■ **Mountain Bike Balance**, mod. 1030, bleu/jaune, b.ét., 100.-, Tel. 621497368

■ **Mountain Bike Wilier Triestina**, RST 400 Shimano, 3x7 Gänge, Rahmenhöhe 52cm, 250.-, Tel. 691676948

■ **Mountainbike Corratec Carbon**, monté XTR, Fullsuspension, pn 4300.-, 1 paire de roues supplémentaires, 1.600.- à disc., Tel. 326645

■ **Mountainbike Special**, 330.-, Tel. 26701926

■ **MTB**, 50.-, Tel. 661710422

■ **Quadro Carbono Pinarello Novo**, Paris 53cm, 1.000.-, Tel. 691615350

■ **Rotwild RFC02 Freecross**, équip. XT, freins à disques Hayes 200mm, susp. Fox Float RP23-150mm, Rock Shox Psylo 120mm, roues Mavic Crossmax, 1.400.-, Tel. 558043

■ **Scott Spark RC 2011 carbone**, Medium, full SRAM XX, roues Ritchey, suspension av./arr. DT Swiss, freins disques SRAM 2012, état neuf, prix neuf 5.999.-, 3.690.-, Tel. 621258158

■ **Specalized P1 de 2010**, blanc avec Rock Shox arguile 409 violet et 1 moyeu de DMR Blkes violet, 670.- à disc., Tel. 621763710 ou 621193058

■ **Specialized S-Works**, Stumpjumper FSR Carbon, mod. 2006, t. M, SRAM X-0, Shimano XTR, 1.250.-, Tel. 691300627

■ **Trek Remedy 9.8**, '11, cadre 9.9 2012 neuf, fox 150mm talas, Shimano XT, ét. neuf, acheté 03/12, prix neuf 5.500.-, 3.800.-, Tel. 621785288

■ **Vélo bleu et blanc**, taille femme ou ado., 50.-, Tel. 621657006

■ **Vélo Rockrider VTT**, taille 52, vitesse 21, gris et bleu mét., tr.b.ét., 50.-, Tel. 23677241

■ **Vélo Trek**, cadre al., divers carbon, Shimano XT et freins XT, 900.-, Tel. 621509617

■ **Vélo VTT Rockrider 5.3 (2012)**, 3x util., ach. 04/2012, prix neuf 399.-, taille: L(1m76-1m83), garantie Decathlon: 5 ans cadre , 350.-, Tel. 691209225

■ **VTT 26" Mercier Course**, éq. Shimano, 3 plateaux, 24 vit., roue Racing Spécial route, gris/noir/jaune, exc. ét., photos sur demande, 270.- à disc., Tel. 621157113

■ **VTT 26" Mongoose M913**, p.n. 1.500.-, '09, spécial dirt, susp. régl., freins à disques av./arr., cadre et jtes renforc., ét. neuf, 600.-, Tel. +33786881694

■ **VTT Chesini Shimano Deore LX**, Shimano Deore LX, b.ét., 65.- à disc., Tel. 621302032

■ **VTT femme 27 vitesses**, taille S, couleur bordeaux, très peu roulé, état neuf, à saisir, 80.- fixe, Tel. 621424246

■ **VTT femme Niagara ZR200**, t.M, blanc/rose, b.ét., 55.- à disc., Tel. 691490798

■ **VTT Grisley Alu 18"**, tr.b.ét., 250.-, Tel. 621248141 SMS

■ **VTT Homme**, avec pneus neufs Michelin. Photos sur demande, 50.-, Tel. 691583469

■ **VTT homme**, suspension centrale, freins à disques, révisé + pompe à pieds avec manométre + casque et divers accessoires, 110.-, Tel. 661196617

■ **VTT homme, ét. neuf**, enduro, tr. peu roulé, maniable, roues 26", pneus larges à crampons, fourche téléscopique (amortisseur), freins à disque, triple plateau, chang. de vitesses à gachettes (24 vitesses), 240.-, Tel. +32474276954

■ **VTT Homme, ét. neuf**, enduro, tr. peu roulé, maniable, roues 26", pneus larges à crampons, fourche téléscopique (amortisseur), freins à disque, triple plateaux, chang. vit. à gachettes (24 vit.), cse achat vélo cruiser, 240.-, Tel. +32474273954

■ **VTT Klein ADPT comp**, état neuf, roues Rolf, dble suspension Shimano Dior, roulé 300 km, 1.500.-, Tel. 500996

■ **VTT marque Ghost**, mountainbike, blanc, état neuf (+/- 50km), suspension av/ar. pour plus d'info me contacter, 1.790.-, Tel. 691617149

■ **VTT Sun Revolt**, cadre alu éq. Shimano Deore XT, 8 vit. fourche Mazzochi, jantes Mavic Ceramic, pédales SPD, 600.-, Tel. 789155

■ **VTT/MTB Freeride**, Commencale META 552 ('08), tr. peu roulé, ét. n., susp. av./arr. Fox 140mm, frein disque ORO, SRAM, prix neuf 2.600.-, 950.-, Tel. 621778254

VÉLOS HOMMES HERRENFAHRRAD

■ **2 vélos**, 1x Gary Fisher Zebrano Hybrid, 350.-, b.ét., nécessite peu d'entretien, 1x Specialized Stunt Jumper, 350.- classique, 700.-, Tel. 621319336

■ **Alan S-Max full carbon 2010**, t. Medium, mauve/noir/blanc, full SRAM RED, roues Spinnergy, cintre FSA plasma monobloc, ét. neuf, prix neuf 5.400.-, prix de vente, 2.790.-, Tel. 621258158

■ **Arrow MB**, mat Scheiwenbremsen vier an hannen, 300.-, Tel. 661140579

■ **Bicyclette Peugeot**, beau vélo ancien, de couleur vert, avec sacoche latérale, etc., en tr.b.ét. de route, 200.- à disc., Tel. 621163296

■ **Citybike vélo**, tr.b.ét., marque Camera access. Shimano pneus Continental neufs, 28", photos par mail, 500.-, Tel. 621770267

■ **Cube Agree GTC Pro**, course Velo an Top Zoustand, vun '11, Kader: Karbon Cube Agree GTC Pro, Faarw: roud/wäiss/schwaarz, Gäng: 2x 9, Gewiicht 8kg, Coursepedalen (oofmonteierbar), Pneuen: Marque Schwalbe, Bidon, Computer Chrono, Pedalen LOOK Carbon Gratis derbäi, Schung (Greisst 43), Hännschen, Computer Chrono, Leopard Trek Uniform, NP: 1.900.-, VP:, 1.300.-, Tel. 691658048

■ **E-bike**, peu util., tr.b.ét., 700.-, Tel. 621637772

■ **E-Bike Kalkhoff Agutta C8 Impulse**, tt neuf, jamais util., cadre alu, 8 vit., autonomie 180km, prix neuf 1.790.- garantie 04/08/14 Cactus Hobbi, 1.200.-, Tel. 369888

■ **Fahrrad Giant GSR Comfort**, 18 Gänge, wenig gefahren, wie neu, NP. 498.-, 250.-, Tel. 26908377

■ **Fahrrad mit Hilfsmotor Saxonette**, führerscheinfrei, 1L/100 km, 400.-, Tel. +4967548789

Fitness Mercier Ventoux, tr.b.ét., léger, équipé Shimano, 24 vit., roues Racing, peu roulé, 270.- à disc., Tel. 621350025

■ **Mbk 500**, Rd 400, freins-dérailleur shimano 105, roue shimano peu roulé, comme neuf, 450.-, Tel. 691169377

MBK Trek 8000, taille 46, 100.-, **Tel. 621239086**

■ **Rennrad 57 Axe**, MBK Columbus Super, + Laufräder, Mavic, Shimano RSX Schaltung + Bremsen, vorne 3 Blatt, hinten 7 Blatt, 150.-, Tel. 768255

■ **Scott MX4 Voltage**, tr.b.ét., cadre S, 220.-, Tel. 691811262 ou 691712063

■ **Specialized Sirrus Comp**, V. Specialized Sirrus Comp. mod 2011, Top Zustand, Shimano Deore LX Schaltwerk, Shimano Alivio Schalthebel, 550.-, Tel. 621180827

■ **Specialized Tarmac**, 52, Shimano 105, selle toupé, roues Mavic Cosmic slr avec rayons carbone comme neuf, le tt très peu roulé, 2.200.-, Tel. 621773170

■ **Tandem MTB**, Viper 2010 Model, noir blanc, jantes neuves, freins disc, fourche rigide, état neuf, 1.500.-, Tel. 350842 ou 691350842

■ **Top Herrenfahrrad gross 4 Jahr**, Schmetterlings Lenker Leder, 24 Gang push, Sicherheitsreifen sehr schön, 460.-, Tel. 621496600

LUXBAZAR "info"

« Les BIZZNEWS » : c'est quoi ?

• Une nouvelle rubrique GRATUITE pour les pros
• Un service pour nos lecteurs et nos annonceurs....

Votre société fourmille d'évènements sur lesquels vous souhaitez communiquer : ouverture de votre terrasse, nouveaux locaux, nouveau(x) collaborateur(s), distribution d'un produit exclusif, nouveaux horaires...

Profitez des « BIZZNEWS » pour le faire savoir...

■ **Treck OCLV Madone 6.9**, 55-56cm, Ultegra triple, Mavic Ksyrium, mod 2010, état neuf, photos sur demande, 2.560.-, Tel. 661245997

■ **Trek 5500 OCLV USPS**, '05, cadre 58, dér. av./arr. ultegra, fr Dura-ace, 3pl., b.ét., 500.-, Tel. 621638775

■ **Trek T400 Navigator**, Damen- und Herren-Fahrrad (schwarz), fast wie neu, mit verschiedenem Zubehör, inklusive Bell Variant Fahrrad-Helm, 250.-, Tel. 691559169

■ **Vélo assist. électr. neuf**, pliant, Maxxus Canyon, noir, cadre alu, 7 vit., moteur 250 kW batterie, 23kg, 45km/h, garantie Auchan Lux. 2 ans, prix neuf 900.-, 750.-, Tel. 621651514

■ **Vélo Chessini**, comme neuf, roulé 2x, Tel. 621252656

■ **Vélo course**, marque "Specialized" type "Allez competiton", cadre alu/carbon 52 cm, Schimano 105, 875.-, Tel. 621261040

■ **Vélo course Daccordi**, Capagnolo 9 vitesses, guidon Triathlon, 275.-, Tel. 691346751

■ **Vélo course OCLV Madone**, 55-56cm Dura/Ace-Ultegra triple, Ksyrium, b.ét., '08, photo sur demande, 1.520.-, Tel. 661245997

■ **Vélo cross Pro Race**, neuf, 1.000.- à disc., Tel. 621252656

■ **Vélo cross Ridley neuf**, 1.200.- à disc., Tel. 621252656

■ **Vélo de course**, homme (collection), jamais roulé, 20ans, soigneusement stocké, 100.-, Tel. 621142753

■ **Vélo de course**, comme neuf, 270.-, Tel. 691748798

■ **Vélo de course**, b.ét., Tel. 621378895

■ **Vélo de course Cervelo S2**, cadre et fourche en carbone, haut. 56cm, groupe Shimano Dura-Ace, sauf pédalier Most, 2x10 vit., mod. FC7800, dble pl. av. 53x39, longueur des bras 172.5, cassette arr. 10 vit., 12-27, pédales Look Keo Classic, potence Ritchey, guidon Ritchey WCS carbone, tige de selle carbone, selle Fizik, roues Shimano WH-RS 30 blanc, prix neuf 4.600.-, 2.400.- à disc., Tel. 661147304

■ **Vélo de course Columbus**, carbone, équipé Shimano Ultegra, cadre 58", 02/12, roulé +/- 750 km, 1.999.-, Tel. 26560665

■ **Vélo de course Concorde**, cadre bleu 60, 7 vitesses 13-26, pédalier 52X39, b.ét., 200.-, Tel. 691837639

Vélo de course Cube Attempt, comp. rouge, Shimano 105, peu roulé, tbé, cadre 54cm, access. en option, 490.- à disc., **Tel. 621380399**

■ **Vélo de course Europe**, Shimano, dble plateau, 12 vit., 70.-, Tel. 838595

■ **Vélo de course Focus Cryo Expert Carbone**, Ultegra triple, 55 cm, état neuf, photo sur demande, 1.150.-, Tel. 661245997

■ **Vélo de course Koga Myata**, neuf, 3 plat., 21 vit., monté en Shimano, taille 58, 600.-, Tel. +32496691351

■ **Vélo de course Lombardi**, entièrement en carbone, système de perfection Shimano, avec pose-vélo, vélo neuf, prix neuf, 3.600.-, ou plus, 1.100.-, Tel. 691310552 ou 691899509

■ **Vélo de course Lombardo**, taille S pour garçon, trés soigné, 95.- à disc., Tel. 621280938

■ **Vélo de course Look KG 496 Tri**, cadre + fourche carbon, 56 cm (S), noir, grpe Shimano Dura- Ace STI FC 7800, 2x10 vit., dble plateau av. 53x39, long. bras 172.5, cass. arr. 10 vit. 12-25, potence Look régl., guidon carbon look, tige selle carbon, selle Italia, pte- bidon carbon, ord. Shimano Fligh Deck, roues Mavic Cosmic carbon SL, tbé tr. peu roulé, p.n. 7.000.-, p.v. 2.400.- à disc. ou cadre seul pour 1.250.- à disc., p.n. du cadre 3.300.-, ou faire offre, prix de vente, 2.400.- à disc., Tel. 691147304

■ **Vélo de course Look KG 496 Tri**, '09, cadre + fourche carbon, h. 56cm (S), rouge-noir, levier Shimano Dura-Ace STI carbon 2x10 vit., dérrail. av./arr. Dura-Ace carbon, chaîne Dura-Ace, freins Tektror-750 carbon, dble plateau av. FSA K-Force carbon 53x39, long. bras 172.5 cass. Dura Ace 10 vit. 12-25, potence Look Ergostem régl., guidon Look carbone, tige selle carbone, selle Look, roues Xentis Mark 1 carbon, péd. Look Keohm Ti carbon, porte bidon Look Carbon, vélo neuf, jam. roulé, p.n. 8.582.- , p.v. 4.600.- à disc., ou cadre seul, prix de vente, 2.000.- à disc., p.n. du cadre, 3.300.-, ou faire offre, 4.600.-, Tel. 691147304

■ **Vélo de course Look KG486 Custom**, cadre + fourche en carbon, cadre neuf, jamais util., haut. 56 cm, coul. gris/jaune, groupe Shimano Dura-Ace Sti, mod. FC7800, 2x 10 vit., dble plateau av., 53x39, long. des bras 172.5, cassette arr. 10 vit., 12-25, pédales Shimano, potence pro., guidon Ritchey, tige de selle en carbone dans la coul. du cadre, selle italia noir/jaune, roues Mavic Cosmic carbone SL, comme neuf, p.n. 5.500.-, 2.100.- à disc., Tel. 691147304

■ **Vélo de course MBK**, Trainer/Racing, cadre HPF 54cm, 14 vitesses Shimano, avec compteur Cateye Micro Wireless MC100W, 225.-, Tel. 691835631

■ **Vélo de course Orbea**, 2 plat., 14 vit., guidon en cornes de vache, monté en Shimano 105, taille 56, 400.-, Tel. +32496691351

■ **Vélo de course Pinarello**, bleu, monté Campa., 10 vit., roulé 200 km, 1.200.- à disc., Tel. 621252656

■ **Vélo de course Trek Alpha 1.7**, H. 54cm sloping, groupe Shimano Ultegra, mod. FC6600, pédalier mod. FC6700, 2x10 vit., double plateau av. 52x39, long. des bras 172.5, cassette arr. 10 vit. 12-25, pédale Shimano, potence pro, guidon Bontrager, tige de selle Bontrager, selle oxygène noir, roues Bontrager SSR, comme neuf, roulé seul. 200km, p.n. 1.725.-, prix de vente, 995.- à disc., Tel. 691147304

■ **Vélo de course Trek Alpha 2.5**, cadre et fourche en alu, h. 56, groupe Shimano Dura-Ace FC7800, 2x 10 vit., DB. pl. av. 53x39, longueur des bras 175.0, cassette arr. 10 vit., 12-27, pédales Shimano, potence Ritchey, guidon ITM, tige de selles XLC, selles Italia, roues Mavic Skyrium SL noir, vélo tr. peu roulé, p.n. 2.900.-, 1.500.- à disc., Tel. 661147304

■ **Vélo de courses**, Micmo, ét. neuf, cadre pour grde pers., 300.-, Tel. 492255

■ **Vélo de route**, neuf, jamais roulé sur route, juste à la maison à l'appui approprié, prix neuf 1.190.-, avec l'appui approprié pour rouler dans la maison 750.-, sans l'appui approprié, 500.-, Tel. 621771187

■ **Vélo homme**, 250.-, Tel. 691515831

■ **Vélo homme**, bleu, réparations à faire, b.ét. gén., 40.-, Tel. 691132168

■ **Vélo homme Felt California**, prix neuf 600.-, Funbike, bleu, selle brun, ét. neuf, 300.-, Tel. 691858858

■ **Vélo Peugeot courseSE**, t. 58, b.ét., '88, 100.- à disc., Tel. 691797971

■ **Vélo VTT Ghost**, Actinum HTX 7500 (2009), taille 48, groupe: Shimano XT fourche: FOX 32F-RL, freins disque, ét.impecc., 1.250.-, Tel. 621284438

■ **VTT**, neu, noch nie benutzt, Neu Preis 800.-, 250.-, Tel. 525791 ou 62127215

■ **VTT Cannondale**, amort. Rock Shock, tt suspend., fourche Omega, freins Hayes, 300.-, Tel. 691675003

■ **VTT Trek**, cadre 19.5, neuf, roulé 50km, 1.000.-, Tel. 621509617

Recherche/Suche

■ **Ch. Trekking ou City Bike**, pour homme, Tel. 621207082

■ **Ch. vieux Bianchi**, vélo de course avec cadre acier, Tel. 691628638

■ **S. al stolen Course-Vëloen**, vun De Rosa, Cinelli, Colnago, Masi, Gazelle, Eddy Merckx, Chesini, al Komponenter (Campagnolo) interesseieren mech och, Tel. 691628638

VÉLOS FEMMES DAMENFAHRRAD

■ **2 Damen-Fahrräder**, 1x 28", reparaturbedürftig, mit 3-Gang-Schaltung, Tachometer, silbergrau, Rücktritt, 1x 26", ohne Schaltung, mit Rücktritt, grün, zum Aufbauen, preiswert, Tel. +4965879536

■ **Citybike Fisher 26"**, comme neuf, 150.-, Tel. 691748798

■ **Damenfahrrad mit Korb**, neu, 150.-, Tel. 661747289

■ **Dunkelrotes Damenbike**, noch neu, 300.- à disc., Tel. 691309478

■ **E-Bike Giant Twist Comfort CS**, t. L, 2 Batterien, Reichweite 140km, Gepäcktasche, NP 2.099.-, 1.299.-, Tel. 621275830

■ **Fahrrad Coquest**, neuwertig, 200.-, Tel. 26908377

■ **Vélo Californien**, Beach Cruiser Dyno pour femmes, mauve mét., peu util., tr.b.ét., 250.-, Tel. 621222689

■ **Vélo dame**, marque jumpertrek, désignation: Maya Dame Azur-Bleu, presque jamais utilisé, 100.- à disc., Tel. 691600921

■ **Vélo dame Messina**, semi-course, Tel. 621292528

■ **Vélo dames**, anc. modèle, 15.-, Tel. 621213362

VÉLOS ENFANTS KINDERFAHRRAD

■ **2 vélos garçon**, +/- 7-12 ans, la pièce, 50.-, Tel. 621258580

■ **2 vélos sans pédales**, alu vert et gris, 12" parf. pour apprendre l'équilibre sans pédale, photo sur demande, la pièce, 100.-, Tel. 621612103

■ **Bmx bomber 20" orange**, avec un frein à disque à l'avant et un cadre léger, tr.b.ét. car peu utilisé, 120.-, Tel. +32494111489

■ **BMX Freestyle No Fear**, 150.-, Tel. +32494938883

■ **BMX Scott Volt X-10**, 1 an, état neuf, 300.-, Tel. 691631131

■ **Felt Rennrad**, 24", 16-Gang Sora/Tiagra-Schaltung, für Jungen von 8-12 Jahren, 280.-, Tel. 621460213

■ **Giant Offroad**, AluxX/Alu. Rahmen, dunkelblau mit Ständer, 200.-, Tel. 691297454 ou 26378269

■ **Hotwheels Kinderfahrrad 14"**, rot, mit Stützräder, 60.-, + 14" Kinder MTB, 30.-, Tel. 691300416

■ **Jungenfahrrad**, NP 119.-, 14", Hotwheels, mit Stützrädern, neuwertig, guter Zust., 70.-, Jungenfahrrad, 14", 30.-, Mädchenfahrrad, blau-rosa, 18", neuwertig, 6-Gang-Schaltung, 90.-, Tel. 691300416

■ **Kanner coursevelo**, mat Shimano ultegra an 105, faerdeg fir coursen ze fueren, 2 joer aal an net vill gebraucht gin, Preis nach VB, 850.-, Tel. 661794677

■ **Kunstrad für Kinder**, 30.-, + altes Rennrad Peugeot, 50.-, Tel. 26908377

■ **Velo Cinzia fille 8-12 ans**, b.ét., bleu ciel, 90.-, Tel. 621261855

■ **Vélo 14"**, pour enfant de 4 à 6 ans, b.ét., 35.-, Tel. 621255952

■ **Vélo 24" Focus**, 120.-, Tel. +32499120618

■ **Vélo de course, Vicini**, pour enfants, b.ét., 300.-, Tel. 691813953

■ **Vélo enfant 14" Kido**, made in Italy, long. 105cm, haut. selle 60 et guidon 70 cm, diam. roues 36 cm, à Athus, 15.-, Tel. +32497430408

■ **Vélo fille**, 6-10 ans, comme neuf (presque pas util.), 80.-, Tel. 661270401

■ **Vélo fille**, âge de 5 à 9 ans, 30.-, Tel. 691131378

■ **Vélo fille 10+**, optim'alp mauve cadre 65 cm, 6 vit. Shimano tr.b.ét., 70.-, Tel. 621402475

■ **Vélo fille 16"**, Specialized, coul. rose, 55.-, Tel. 691538249

■ **Vélo fille 4-7 ans**, tr.b.ét., poss. livraison, Tel. 691660095

■ **Vélo poussette double**, pour 2 enfants (Zigo Backfiets), 7 vit., tr.b.ét., orange, protection contre pluie, prix neuf 1.650.-, 700.-, Tel. 26176493

■ **Vélo Specialized**, enfant d'env. 8 à 12 ans, cadre 24", prix neuf 300.- bon état, 70.-, Tel. 621763942

■ **Vélo VTT**, 15 vitesses, 48.-, Tel. 422772

■ **VTT MBK 24"**, ét. ok, Shimano SIS, full suspendu, petits réglages à prévoir, 50.-, Tel. 621394415

■ **VTT Sunn**, '08, ét. impec., 85.-, Tel. 621212191

ACCESSOIRES ZUBEHÖR

■ **3 porte-vélos Thule**, pr. fixation sur le porte-bagages, quasi neufs, 70€/pce ou en bloc, 190.-, Tel. 661456238

■ **Cadre Look KG496 TRI**, haut 56cm, avec tige de selle Ergopost en carbone + potence Ergostem régl., prix neuf 3.300.-, 1.350.- à disc., Tel. 691147304

■ **Chaussures cycliste VTT**, marque Gaerne, mod. cobra, bleu/gris, point. 42 av. câle pour Shimano, neuf jms porté, 40.-, Tel. 691147304

■ **Chaussures de course Rose RRS04**, p. 45, noir, peu utilisé, compatible tout pédalier, fermeture micro, prix neuf: 90.-, p.v., 30.-, Tel. 691460846

■ **Chaussures de vélo dames Northwave** , cales VTT, p.41, très peu util., 80.- à disc., Tel. 621304493

■ **Chaussures Spink**, prix neuf 150.-, p.44, 50.-, Tel. 691807477

■ **Chaussures/pédales**, Northwave, 43 + pédales Time Impact (Titan/Mag), 25.-, Tel. 691528955

■ **Compteur flight-Deck**, 55.- à disc., plateau av. Dura-Ace 52 dents, neuf dans l'emballage orig., 70.- à disc., divers cassette ultegra a 9 vitesse et à 10 vit. + cassette Dura-Ace à 9 et à 10 vit., Tel. 691147304

■ **Compteur pour vélo**, sans fil, marque Sigma réf. BC 1609 STS, jms servi encore embal., ach. 55.- cédé, 35.-, Tel. +33698917493

■ **Groupe Comp. Shimano Dura-Ace**, 2x10 vit., mod. FC 7800, dble plateau 53-39, long. bras 175.0, cass. 12-25, boitier BSA, tr.b.ét., 650.-, Tel. 691147304

■ **Guidon Pro**, VTT, alu, larg. 58 cm, cornes reglables, soft grip, potence Jeabo, compl. avec poignées freins VTT noirs, 40.-, Tel. 320238

■ **Home-trainer**, (rouleaux) en b.ét., 30.-, Tel. +32496691351

■ **Kinderanhänger Burley Bee**, für 2 Kinder, 100.-, Tel. 621774874

■ **Kinderfahrradsitz Römer Jokey Comfort**, NP 120.-, verstellbarer Sicherheitsgurt, Fuss-Stützen, 80.-, Tel. 621221921

■ **Kit freins av. + arr. Shimano XT M775 2010 neufs**, étriers BR-M775, sous embal. jamais util. neufs, sans disques, 150.- à disc., Tel. 691621295

■ **Lot de 15 vêt. Scott**, 5 maillots court, 1 maillot long, 4 cuissards court, 3 cuissards long, 1 veste hiver, 1 coupe vent, b.ét., t. L, 190.-, Tel. 621258158

■ **Neue BMX Vorderradfelge 20"**, Alu, mit 48 Nirosta Speichen, Felgenbreite 31,6mm, Felgenhöhe 19,7mm, Achsdurchm. 14mm, 45.-, Tel. 691654625

■ **Neue Fahrradschuhe**, NP 185.-, mit Carbon Sohle, für Look-Pedale, Gr. 38, 80.-, Tel. 621145858

■ **Nouv. Oakley Radar**, 5x verres, échangeables, jaune noir, acess., 180.-, Tel. 621792366

■ **Paire de jtes Mavic Skyrium**, SL noir, avec boîtier Shimano sans pneus et cassette, 300.-, Tel. 661147304

■ **Paire de roues Mavic Cosmic**, Premium carbon, haut. 50mm, avec boitier Shimano ou compagnolo, roues comme neuves, px neuf 1.299.-, p.v., 700.- à disc., Tel. 691147304

■ **Paire roues Sonic Ultra**, carbone à boyau, hauteur33 mm, tr.b.ét., 2500 km, roulement neuf avec boyau Vitoria, 1150 gr., 400.-, Tel. 661456666

■ **Pédalier Shimano Ultegra**, Modèle FC 6601 50/39 175mm avec plateau 53, 70.-, Tel. 621191458

■ **Potence: Oxygene Scorpo 31.8**, neuve, 30.-, Tel. 621304493

■ **Remorque pour enfants**, Burley Bee, pour 2 enfants, 100.-, Tel. 621774874

■ **Roues Mavic Cosmic Carbon**, haut. 50mm, sans cassette et pneus, boîtier Shimano ou Campagnolo, tbé, prix neuf 1.100.-, 550.-, Tel. 691147304

■ **Vélo d'intérieur Reebok, B 5.1e**, 2009, Tel. 27998302 ou 23668252 apr. 21 hrs

CHASSE ET PÊCHE JAGD & ANGELN

■ **3 Angelruten**, 50.-, Tel. 691610809

■ **30.06 Springfield**, cartouches 30-06 Springfield en paquets de 15 marque FN armée lux. '50 plus. dispo., 9.-, Tel. 621366317

■ **4 cannes à pêche**, Bifa Taurus XL 3,70m, Arca Carbon 4,25m, Daiwa 5,30m, CAP Bâteau 2,40m, tous avec moulinet, tr.b.ét., prix à disc., Tel. 661567954

■ **Ancienne carabine pliante**, 12mm à chien, tr.b.ét., Tel. 621153263

■ **Barque de pêche**, ancien voilier, 6m de longueur, 750.-, Tel. 26747385 ou 691399631

■ **Barque de pêche**, avec moteur électr. 5 vit., + remorque, ét. impec., 1.500.-, Tel. 621783323

■ **Barque de pêche**, 2.50m, polyester, état neuf, 550.-, Tel. 691130566 ap. 19 hrs

■ **Barque de pêche**, ancienne en bois et pvc, tr. belle, restaurée, 2.000.-, Tel. 621145181

■ **Barque Pioner 8 Mini**, comme nve, jaune 2.40x1.50+ 2 pagaies en bois Lahna Made in Finland 1.80 & porte-baggages Thule Sweden, 1.100.-, Tel. 691702203

■ **Bateau de pêche**, avec petit moteur 12v, 150.-, Tel. 621245120

■ **Bateau de pêche / Holznachen**, en bois, couverture ext. en PVC/fibre de verre, 5 m, +/- 80kg, 2.000.-, Tel. 621145181

■ **Belly pontonboat Roy Fisher's**, Roy Fisher's Belly pontonboat pour pêche, dble flotteur + access., ét.n., 180.- à disc., Tel. 691706336

■ **Berkley skeletor série one**, 8feet medium light spinning 4-24g, tr. belle canne neuve, 95.-, Tel. 621404739

■ **Calibre 12**, chambré 70 canons de 70 juxtaposés, marque Luger neuf, 500.-, Tel. +33329881328

■ **Canne à coup 9,50m**, +/- 600g, état neuf, 75.- à disc., Tel. 586652

■ **Canne à silure ou mer**, état neuf, la pièce, 60.-, Tel. 586652

■ **Cannes a pêche**, Browning sillicium 110, 4 kits + rallonges 13m, ét. impecc., 350.-, Tel. 661260419

■ **Canoë Old-Town Camper Royalex**, long. 452, larg. 91, poids 25.8kg, syst. pour rame + 2 pagaies en bois vernis, ét. impec., idéale pour pêche, 1.400.-, Tel. +32476644755

■ **Carabine**, neuve S&W cal. 270 win avec point rouge et lunette, 600.-, Tel. +33329881328

■ **Carabine 9 mm.**, M.S.A. gaucher mod. Gazelle en 9 mm, refait entièrement à neuf, ét. collection, sans chargeur, 350.-, Tel. 691236067

■ **Carabine AR15 Cal.223**, semi-auto. avec lunette, 2 chargeurs 8 coups et sacoche de transport nylon noir. tr.b.ét., peu tiré, 1.000.-, Tel. 267831

■ **Carabine de chasse Ruger M77**, en calibre .308win avec lunette Leupold, tr.b.ét., 700.-, Tel. 621708354

■ **Carabine FAL Cal. 308**, semi-auto., version armée espagnole, tr.b.ét., 800.-, Tel. 267831

■ **Carabine Mauser K98**, cal. 30/06, avec munition, avec autorisation uniquement, 450.- à disc., Tel. 398816

■ **Carabine Mauser M96**, cal. 9.3x62, éq. point rouge Z point Zeiss, idéal pour battue, faire offre, Tel. 661429323

■ **Carabine pour tir sportif**, Anschütz 1907 cal.22 LR, 1.500.-, Tel. 621356050

■ **Carabine pour tir sportif**, à 1 coup Steyr Uit SBS96, cal. 308, 1.800.-, Tel. 621356050

■ **Caravane + petit châlet**, +/- 20m2, travaux à faire, à la Meuse (Fr) Vilosnes Haraumont, borde de la Meuse et Canal, idéal p. pêcher, 1.500.-, Tel. 661112847

■ **Chalut**, pêche, 15x3,5m, 10mm épaiss., util. 1x, 190.-, Tel. 621152480

■ **Fusil de chasse/collection**, ELG cal. 24 Singleload de +/- 100 ans, ét. collection, baril tr. propre, ét. de fonctionnement 100%, 750.-, Tel. 691236067

■ **Lunette de chasse 12x50**, winchester, de '11, tr.b.ét. en malette alu., prix neuf 500.-, prix de vente, 190.-, Tel. +33638408801

■ **Metallisierte Ansitzleiter**, wie neu, 100.-, Tel. 621411360 ou 621140822

■ **Mixte Brono**, calibre 12/765 av. autorisation, 500.-, Tel. 621153263

■ **Moulinet pour pêche mer neuf**, DAM Quickpower Champion 450LDL, neuf, jam. monté, pn 154€, pv 80.- + canne pour mer, 80.-, ét. neuf, 80.- à disc., Tel. 661567954

■ **Naachen (Blech + Inox)**, Moosgrün 2,90x1,30 mit Padel aus Inox, Schweissarbeiten zu verrichten, Marke Eigenbau P.v.b (Foto im Neuzustand), 250.-, Tel. 661112847

■ **Neue Anglerjacke**, Gr. XL, 50.-, Tel. 691610809

■ **Pistol C96**, mod. 712 Schnellfeuer, cal. 7,63mm mit 5 Mausermagazine, nummergleich, original Zustand, nur an Berechtigte, Tel. 621256765

■ **Pistole C96**, cal. 7,63mm mit Kasten u. Belederung, Originalzust., alles nummerngleich, nur an Berechtigte, Tel. 621256765

■ **Pistolet Walther pour tir sportif**, GSP CAL.22 LR, 1.500.-, Tel. 621356050

■ **Plusieurs cannes à pêche d'occas.**, prix à disc., Tel. 691610809

■ **Skorpion Highend Karpfen Angel**, Set, 3x Ruten Skoripion Flash Carp, 3x Rollen + Schnur, 3x Bissanzeiger, 1x verstellbares Rutengestell, 1x Abhakmatte, 1x Köderwurfstange, 1x Zubehör, nur 1x benutzt, N.P. 820.-, 300.-, Tel. 691676948

■ **Taschenmesser Böker**, Neupreis 400.-, Perlmutt mit 8cm Damast- Klinge, l. 10,5cm geschl. in Geschenkkiste aus Holz mit Zertifikat, Zustand neu, 179.-, Tel. 691600017

Recherche/Suche

■ **Ach. fusil et carabine de chasse**, cartouches cal. 12-16, marque Brenneke ou autre pr gros gibier, Tel. +33632765987 jusque 22h

■ **S. e kléngen Fëschweier**, mat Wies, Tel. 691324314

■ **Sammler sucht alte Waffen**, (Schusswaffen, Bayonette, Säbel, etc.) aus der Zeit vor 1945, Tel. 691476279

SPORTS SPORT

VÊTEMENTS DE SPORT SPORTBEKLEIDUNG

■ **Bombe + bottes équitation**, 6/10 ans + bottes équitation, p. 22, 10.-, Tel. 621531536

■ **Bottes d'équitation**, Cavallo, cuir, homme extra grande pointure (48, 125.-, Tel. 621468018

■ **Chaussures de montagne**, en cuir, marque Trappeur, semelle Vibram, point. 39/40, 35.-, Tel. +33684795430 ou +33387632240

■ **Chaussures de patins à glace Bauer Flexlite 2**, peu portées, comme nves p. 45,5, p.n. 70.-, p.v., 45.-, Tel. 531758

■ **Chaussures de sprint + crampons**, point. 38/39, Adidas, b. ét., coul. blanc-noir-rouge, avec des nouvelles pointes (crampons) d'échange, 4.-, Tel. 661727343

■ **Combinaison moto**, en cuir, pour femmes, t. 38, Dainese, neuve, 150.- à disc., Tel. 621197600

■ **Equipement escrime (fém.)**, pantalon + veste Uhlmann, t. 48, plastron 800, (niv.2), protège bustier L, gant 9, masque prot. visage M2005 M, câbles épé, 125.-, Tel. 439693

■ **Gants moto femme**, prix neuf 45.-, noir, neufs, t. le XS, portés uniq. 3x, 30.-, Tel. 621158557

■ **Golf Pull coupe-vent**, intérieur mesch, coton, rouge, t. F 38 ou homme S, 25.-, Tel. 691778077

■ **Maillot orig. Chicago Bulls**, 23, taille M longeur +2, ne répond pas aux n°s cachés ni aux messages, 85.- fixe, Tel. 691855797 possib. de se déplacer, ne réponds pas au numéros cachés ni aux SMS

■ **Motocross Bekleidung**, Ellbogenschoner: Fox 25, Hose: Sinisalo gr. 32, Shirt: Sinisalo, Tel. 661262388

■ **Pantalon de pluie Golf**, femme, Adidas gris, taille 38, exc. état, 15.-, Tel. 691778077

■ **Pantalon moto femme t42/44**, neuf, noir, t44, doublure hiver détachable, porté uniquement 3x, prix neuf 100.-, 60.-, Tel. 621158557

■ **Reebok LT Mini-Stepper**, 42x52x30 cm, charge max. 100 kg, mouvements latéraux, comme neuf, 65.-, Tel. 691703882

■ **Taucheranzug Scubapro**, Gr. XL 54, 7mm Man, 90% Neoprene 10 Nylon, CE14225-1, neu, 2x Schwimmbad benutzt (nicht die Weste), 175.- à disc., Tel. 691709729 ou 621398548

■ **Trockentauchanzug Kallwhite**, Gr. XL, 400.-, Tel. 621365315

■ **Veste moto femme M neuve**, noire, t.44, doublure hiver détachable, portée uniquement 3x, prix neuf 144.-, 100.-, Tel. 621158557

■ **Veste néoprène femme / fille**, t.34/160 cm, manches longues, tr.b.ét., aucun défaut, fermeture zip devant + avant-bras, Camaro, 10.-, Tel. 661727343

■ **Vestes tournoi équestre**, Elt (Paris), bleu foncé, 1x taille 152, 1x taille 164, neuve, prix par pce, 25.-, Tel. 691169585

■ **Vêtements de sport**, valeur 10.000.-, 3.000.-, Tel. 691171809 ou 691777114

ACCESSOIRES DE SPORT SPORTZUBEHÖR

■ **120 m neues Kletterseil**, NP 600.-, 300.- à disc., Tel. 621145858

■ **2 poids 5 kg**, 5.-, Tel. 661714144

■ **2 raquettes de tennis**, bois, b.ét. "Noblesse" et "Sl. Princess Light 4", cordages ok et 2 cadres égaliseurs bois, 10.-/pce, Tel. 548552

■ **5 verschiedene Yoga DVD**, 20.-, Tel. 691535251

■ **AB Circle Pro**, avec compteur & DVD + manuel, 60.-, Tel. 26885578

■ **Accessoires Golf**, sac golf + chariot Mc Gregor + 9 fers Wilson + 1 paire de chaussures Golf Adidas P.39, 450.-, Tel. 621724563

■ **Apparreil muscu. ABC Circle Pro**, servi 10x, prix neuf 200.-, boîte et acces., cse déménagement, 60.- à disc., Tel. 621253580

■ **Atelier de musculation**, banc de muscul., 5 ateliers de travail, parfait état, ach. 990.- cédé 350.- plus d'info, Tel. +33675057922

■ **Banc de musculation avec poids**, energetic powerbench 480 + poids divers, 450.-, Tel. 26740287 ou 621268184

■ **Banc de musculation Kettler Delta 300** , 300.-, Tel. 691675003

■ **Bottes Cross enfant**, Rino racing, taille 34, coul. noir, ét. nickel, util. 1x, 30.-, Tel. +32473514013

■ **Boxsack "Everlast"**, BoxStänder 2.10m hoch, mit 1.40m großem Boxsack und Punching Ständer inklus. 2010,´Top Zustand, 300.-, Tel. 621132227

■ **Brassard Nike + iPod Nano 2G**, AC1126 noir et rouge pour Apple iPod Nano 2G, jamais util., prix neuf $30, 15.-, Tel. 621165945

■ **Camaro 6.5 Explorer Dive Boots**, neue, Deluxe Dive Boots, Grösse 45 (nie benutzt), 60.-, Tel. 691940775

■ **Casque Moto Shark**, prix neuf 150.-, homologué, neuf, t. S pour femme, porté uniquement 3x, 100.-, Tel. 621158557

■ **Casques cross enfant**, 2 casques cross mx force pour enfant taille +/- 50, couleur bleu. Très peu utilisé. Prix unitaire, 20.-, Tel. +32473514013

■ **ChampionChip personnel**, Mikatiming, pour courses comme Marathon ING p. ex., ét. neuf, 30.-, Tel. 621161062

■ **Chauf. électrique**, pour piscine 12KW mono TRI avec rallonge et prise, prix neuf 399.-, 200.-, Tel. 621156968

■ **Chaussures moto femme p.38 neuves**, noires, portées uniquement 3x, prix neuf 104.-, 70.-, Tel. 621158557

■ **Crosstrainer Daum Ergo-Lyps 3**, 19 programmes, état neuf, 750.- à disc., Tel. 26950690 ou 661190168

■ **Crosstrainer Kettler**, Mondeo, très peu servi, état impeccable, 250.-, Tel. 661100102

■ **Crosstrainer prof. Technogy Excite LCD700**, écran LCD, 30 progr. d'entraînement. contrôle Freq. cardiaque, possibilité de raccordement à TV, vidéo, IPOD, etc., p.n. 9.000.-, p.v., 2.800.- à disc., Tel. 621275580

■ **Cyclette Kettler Paso 307**, b.ét., 150.-, Tel. 621261855

■ **Détenteur pour plongée Scubapro R190**, + console, à voir à Lux.-ville, 40.-, Tel. 691515399

■ **Eric Thomas Vs Suedel**, 31kw 18", 5 Joer aal, tiptop an der Rei + Panzgurt 125cm, eng Säit Lastik, 500.- à disc., Tel. 621433320

■ **Fitness Flyer**, faire trav. tous les muscles + cardio, tt en souplesse, sans chocs pour les genoux, b. ét., 20.-, Tel. 621160930

■ **Flexi-Bar**, mit DVD Rückenfit und Gymnastikmatte, 20.-, Tel. 691535251

■ **Ganz nei Fussballsschung**, Nike, Gr. 47, Präis ze disk., Tel. 691841933

■ **Garmin Forerunner 305**, console de fréquence cardiaque & d'entrainem., unisexe, ét. neuf (utilisé 1x) sacrifié cse dble emploi, 165.-, Tel. 621136567

■ **Haglöfs OXO 80**, 1x utilisé, comme neuf, plus besoin, capacité ca. 80 l, 200.-, Tel. 691809117

■ **Hometrainer Kettler**, 200.-, Tel. 661400831

■ **K2 Skates**, prix neuf 160.-, util. 2x, 20 roul. de rechange, 80.-, Tel. 691721820

■ **Kettler appareils abdonimaux**, avec compteur digital, quasi neuf, tr. peu utilisé, 20.-, Tel. 691645319

■ **Kick-Boxing**, 2 Protektoren, 2 Schienenbein- u. Brustschoner + Handschuhe mit Kopfschutz, für Jugendliche, 2 Monate gebraucht, 300.-, Tel. 621635582

■ **Kickboard K2**, b.ét., 28.- à disc., Tel. 691847778

■ **Kinder-Skihelm High Q**, aus Vollgummi, schwarz, Gr. XS/S, 10.-, Tel. 621293776

■ **Kinderkraxe Deuter Kid Comfort III**, wie neu, 3 Jahre alt, 2x benutzt, N.P. aktuell 240.-, V.P., 150.-, Tel. 621558412

■ **Laufband Pro Form 620**, NP 1.800.-, 900.-, Tel. 621612942

■ **Matériels salle de sports**, machines muscul., fitness, tapis course, vélos, elliptique, altères court 1 à 35 kg, barres, 11.500.- à disc., Tel. +32495651699 ou +33355134092

■ **MiniMax**, das tragbare Übungsgerät für das Training des ganzen Körpers, 60.-, Tel. 691525766

■ **Muskeltraining für den ganzen Körper**, prof. Installation, alles aus dickem Eisen, stabile Drückbank (Höhe 55 cm), 2 Ständer (Höhe 100-135 cm), Hantelstange (200 cm, 10 kg), 2 Klemmschrauben, 2 grosse Hantelscheiben 45 cm Durchm., 18 kleinere Hantelscheiben (von 7,5 kg bis 2,5 kg, Gesamtgewicht etwa 125 kg, blau, 300.-, Tel. 548552

■ **Oscillhomeplate**, p.n. 850.-, p.v., 150.-, Tel. +33615362866

■ **Paar Rollerski-Stöcke Salomon**, 50.-, Tel. 691261762

■ **Panier basket sur pilier**, 40.-, Tel. 661790220

■ **Panier de basket**, sur pied, 15.-, Tel. 691743819

■ **Parre pierres cross enfant**, Parre pierre Ufo noir pour moto cross. Enfant 4 à 6 ans. Ventre, dos, épaules, 20.-, Tel. +32473514013

■ **Patins à roulettes**, 4 roues, p. 38, tr.b.ét., 40.-, Tel. 621762725

■ **Petzl Stirnlampe**, Halogenglühbirne, 2 Akkupacks und Ladegerät, Tel. 661164987

■ **Piscine hors sol en acier**, 4.60m diam., haut. 1.20m, bâche de protect., installat. de filtre à sable, échelle, 450.-, Tel. 691675003

■ **Piscine Intex**, 6x4x1,10, avec tt acces. comme échelle, pompe, etc, 100.- fixe, Tel. 691540224 ou 26959386 matin

■ **Plaque vibrante**, comme neuve, prix neuf 350.-, 150.-, Tel. 661850706

■ **Plateforme Proform Welness**, semi prof. neuve carton d'emballage encore disponible, 250.-, Tel. +33626579399

■ **Power Max**, ét. neuf, plaque vibration, 50.-, appareil elliptique, ét. neuf, p.n. 440.-p.v. 200.-, Tel. 398816

■ **Proaction Fitness BH**, Hometrainer Proaction Fitness BH, Multi Gym, Kraft und Fitnessbank, mehrere Arm- und Beinübungen, 50.-, Tel. 621558412

■ **Professionelle Hantel**, jeweils 4 Scheiben von 3 kg u. 4 kg u. 2 kg + 2 Stangen dabei von 1,5kg, 85.-, Tel. 621220691

■ **Raquette professionnelle**, "Roland Garros" avec housse, ét. neuf, 35.-, Tel. 788234

■ **Raquette tennis Babolat**, Aero Strike, 275 gr-645cm2-T2 cordage Babolat récent, 60.-, Tel. 621195613

■ **Roller pro crazy creek point. 45**, S1600, roues 80mm, abec 5, comme neuf, 50.-, Tel. +33382848507

■ **Rudergerät Kettler**, mit Computeranzeige, fast neu, 80.-, Tel. 691748798

■ **Sac à dos de randonnée Lafuma 30/40l**, ayant très peu servi, état neuf, 50.-, Tel. +32496374254

■ **Sac à dos randonnée neuf**, super qualité, pour 2 pers., High Peak Picknick

■ **Arc poulie Hoyt Alphamax 35**, branches Hoyt XTS 500, Cam XTR 1/2, allonge réglable par module cam, repose flèche AC, valise Valeur neuf:1289€, 580.-, Tel. +33652659660

■ **Lanceur Paintball**, mécanique Tippaman sierra one, éq. complet, gillet tactique, bouteille d'air, masque de prot. anti-buée, ceinture porte-bout. et porte-pot de billes, cannon 16'' en plus de celui d'origine (14''), 300.-, Tel. +32474276954

■ **Lanceur Paintball**, mécanique Tippmann sierra one, équip. complet : gillet tactique, bouteille d'air + mamba, masque de protection anti-buée, ceinture porte-bouteille et porte-pot de billes, canon 16'' en plus d'origine (14''), 300.-, Tel. +32474273954

■ **Pistolet les baers Thunder Ranch**, special 1911A1, cal. 45 ACP avec crimsontrace laser, quasi neuf, 2.500.-, pistolet Baretta 92FS, cal. 9mm Para, beauc. access. (chargeurs, cartouchière, holster) avec crimsontrace laser, quasi neuf, 1.750.-, pistolet IMI babyeagle, cal. 45ACP, avec 3 chargeurs supp., neuve, 650.-, seul. autoris. valable, Tel. 621543535

SPORTS D'HIVER WINTERSPORT

■ **2x chauss. de ski Salomon**, point. 37/38, 80.-, Tel. 358366

■ **3 paires de chaussures ski**, marque Lange, tbé, point. 36/37 + marque Raichle (Suisse), gris foncé, tbé, 38/39, + marque Nordica, point. 43, la paire, 25.-, Tel. +33684795430 ou +33387632240

■ **3 Snowboard**, 155cm avec fix. Niedecker Burton, 85.-, Tel. 621322020

■ **Bottes Burton Ruler**, p. homme, blanc/gris, p. US 9,5, Eur 42,5, '10, portées 1/2 jour, 159.-, Tel. 621303625

■ **Bottines ski Atomic M110**, Flex 110, pour bon skieur, util. 2 semaines, éq. nouv. chaussons thermoformables, 150.-, Tel. 621332160

■ **Burton Supermodel Size 161**, Shape: direktional [10 mm schmaleres Tail] FLEX: Twin KERN: Super Fly II, Kern mit Dualzone, EGD und negativem Profil FIBERGLAS: Triax, neue Lightning Bolts und Carbon I-Beam, BASE: Gesinterte WFO Base KANTEN: Grip and Rip™ Tuning SEITENWANGEN: 10:45, Konstruktion extras: neue längen, neues Smooth Ride, Pro-Tip und Infinite Ride, 620.-, Tel. 691676948

■ **Casque Scott**, t.M (55-57cm), noir + google Scott blanc, neuf, 150.-, Tel. 621258158

■ **Casque Snowboard Army Style**, grand. L (58-60cm), 50.-, Tel. 691676948

■ **Chaussures de ski**, Lange, ét. impec., P.36, noire anthracite, 30.-, Tel. +33387777402

■ **Chaussures de Ski**, Rossignol Race 2, point. 40-42, b.ét., 20.- à disc., Tel. 691847778

■ **Chaussures de Ski Rossignol**, Salto X Silver, p.43, bouton fonction marche ou ski, seulem. 2 journées utilisés, p.n. 129.-, 60.-, Tel. 26672667

■ **Chaussures de ski Trappeur**, point. 40/41, 15.-, Tel. +33684795430 ou +33387632240

■ **Chaussures ski de fond Salomon**, p.42, jamais mises, à voir à Lux.-ville, 25.-, Tel. 691515399

■ **Pantalon de ski dame**, blanc, neuf, jamais porté, t. XL, 45.-, Tel. 661567954

■ **Ski Atomic GS2 186cm**, Fixation Atomic Race, tbé, 45.- à disc., Tel. 691847778

■ **Ski carving Fischer**, Revolution, fixat. Tyrolia Carveflex 6, tr.b.ét., 165 cm, 130.-, Tel. 621325957

■ **Ski Rossignol 9X Pro**, 184 cm Dualtec Integral, Fixation Rossignol 150 pro (2 paires disponibles), 25.- à disc., Tel. 691847778

■ **Ski Rossignol Ceramic Kevlar**, 178cm, fixation Salomon 850 S, 20.- à disc., Tel. 691847778

■ **Skis de fond**, tr. b. ét., 2 paires pour 15.-, Tel. 517338

■ **Snowboard**, 160cm, 30.-, Tel. +3263223264

■ **Snowboard**, pour adulte XXX, haut. 1m50, larg. 26cm, plus attache et fixation, parf.ét., 55.-, Tel. 397405

■ **Snowboard**, neuf, 30.-, Tel. 517338

■ **Snowboard Freestyle Fifty1Fift**, Grandeur: 152 x 35 cm + fixations + Burton Boots (44) en bon état!, 200.-, Tel. 691676948

■ **Snowboard Serge Dupraz**, 1.60m + ski Grand Chavin, 30.-, Tel. +3263223264

PLANCHE À VOILE SURFEN

■ **Equip. de planche a voile**, Planche F2 Xantos 118l Long 285 + Boardbag Mat North 480 carbon Voile North Rtype 8.5 Voile North Spectro 7 Voile 5.5 Boomset ART 135-220, tr.b.ét., 555.-, Tel. 691391355

■ **Kite**, Cabrinha Convert 12m, complet, 2008, neuf, 400€. Best Waroo 9m, 2008, utilisé pendant 2 jours, 300.-, Tel. 558043

■ **Kiteboard**, RL-Kiteboard, custom design "KITE.LU", neuf, 144x44, 250.-, Tel. 558043

■ **Kiteboard/Wakeboard Dimitri Pro**, Rider 131x40, ét. comme neuf, 300.-, Tel. 691676948

Voilier 470, Parker, en fibre/polyestre, tr.b.ét., nouv. taud, 2 gr. voiles, 1 foc, 1 spi, mise à l'eau et remorque, 1.500.-, **Tel. 551098**

DIVERS SPORTS VERSCH. SPORT

■ **10 mois d'abonnement muscu**, salle de sport zone du linkling, beaucoup de machine professionnel, 230.-, Tel. +33652657690

■ **1:8 Inferno gt2 DBR9 4WD**, voiture essence 1:8 Kyosho Inferno GT2 4WD, GXR28SG, dual disc brakes, Aston Martin DBR9, Futuba 2,4 G, ét. neuf, 320.-, Tel. 661481972

■ **2 Bullworkers**, appareil pour entraîner effic. et vite ts les muscles du corps, pour hommes et femmes, poster avec 24 excercices (15mn/jour) 30.-/pce, Tel. 548552

■ **2 luges traineaux pour la neige**, 5.-, Tel. 517338

■ **Balles de golf nves et occas.**, dans boîtes, Titlest + autres, Tel. 691778077

■ **Basket**, urgent, panier de basket réglable en hauteur, 99.-, Tel. 661346700

■ **Body coach for a perfect body**, Power plate, fitness, p.n. 4.999.-, p.v., 4.000.- à disc., Tel. 691264715

■ **Collection de darts**, 13 jeux (dont 4 neufs) avec +/- 150 pointes, +/- 25 sets shafts en nylon et alu, +/- 15 sets flights, ét. impec., 50.-, Tel. 621131148

■ **Cross-Trainer**, Kettler Vito, à démonter soi-même pour le transport, 50.-, Tel. 621774874

■ **Ergometer**, Kettler CTR2, 450.-, Tel. 799797 ou 661163987

■ **Filtre sable pour piscine**, SF 1015,pour piscine max. 20m3, 70.-, Tel. 621156968

■ **Fitness station**, 2x 10 kg, 4x 6 kg, 2x 5 kg, 4x 2,5, 6x 1,25 kg, 4x 1 kg , 300.- à disc., Tel. 661154746 ou 661108767

■ **Gilets de sauvetage**, 3 adultes + 1 enf., 1 boué et 2 rames, le tt, 60.-, Tel. +33382885300 ou +33633890249

■ **Golf Bag**, mit allen Schlägern für Linkshänder, Tel. 691616153

■ **Hand-grips**, pour musculation doigt et avant-bras, 2 pces, neufs, embl., 7.-, Tel. 548552

■ **Hantelbank Kettler Primus**, mit Hantelstange u. Hantelscheiben ca. 60kg, sehr guter Zust., 180.-, Tel. 621470672

■ **Hometrainer**, avec ordinateur tr. b. ét., 15.-, Tel. 517338

■ **Hometrainer**, professionell, Marke Schmidt, 150.-, Tel. 621221260

■ **Kettler Crosstrainer Verso 300**, Ellipsentrainer mit LCD-Display, Körpergewicht: 110 kg, 140x56x156cm, 80.-, Tel. 661790103

■ **Kettler Delta Hantelbank**, 2011, neuwertig, 2Kurzhantel + 1Langhantel + 1SZ.H, viele Gewichte, NP: 600.-, VP:, 300.-, Tel. 621769545

■ **Kettler edition Delta**, 350.-, Tel. 691207756

■ **Kettler Ergometer ZX1**, Ergometer funktioniert nicht richtig im Programmmodus, Programme beginnen nach Pause immer wieder von 0, 25.-, Tel. 621558412

■ **Kettler Stepper**, b.ét., avec affichage digital: calories, compteur, chrono etc., 25.-, Tel. 691461564

■ **Kettler vélo home trainer**, modèle Stratos, 20.-, Tel. 621496963

■ **Lanceur Paintball Tipman Bravo One**, (M16) Flex Mamba, bouteille CO, Loader, Speedloader etc., prêt à jouer, 500 billes prêt à jouer, ét. neuf, 145.-, Tel. 621792366

■ **Olympische Langhantel**, 220cm, 20kg, 50mm Bohrung, 80.-, Tel. 621224821

■ **Original Power Plate**, avec DVDs et Poster, 450.-, Tel. 621459122

■ **Piscine Oval 6x3,6m Intex**, pompe 8m3-35kg, sable + sonde, UV + bâche chauff., access., 1 saison utilisée, 650.- à disc., Tel. 621363063

■ **Piscine Zodiac**, 5m diam., gonflable, av. tous les accessoires, 1.150.-, Tel. 804572

■ **Planche surf Bodyboard Wave Power**, 100x50cm, 20.-, Tel. 320238

■ **Powerplate**, plaque à vibration, deux moteurs, multiples configurations, poids max. 120 kg, tr.b.ét., 390.-, Tel. 621236660

■ **Proffesioneller Billardtisch**, und Kegelklatzen, von 10 bis 17 Hotel Welter, 16 um aale Wee Dahl, Tel. 621181510 ou 899566

■ **Rollentrainer**, Tacx Skyliner, 70.-, Tel. 621215860

■ **Roller blades astro 40**, bio dynamics 45, quasi neuf, roulé 2x, frein ABT lite, 80.-, Tel. 661481972

■ **Spinning Kettler**, Speed Spinning, 250.-, Tel. 799797 ou 661163987

■ **Table de tennis**, 55.-, Tel. 422772

■ **Trikke électr.**, jaune, 500.-, Tel. 62152244 ou 621522442

■ **Vélo élliptique**, comme neuf, 200.-, Tel. 621400196 ou 621764903

Recherche/Suche

■ **Kleiner Wanderverein im Norden sucht neue Mitglieder(innen)**, wir benutzen öffentl. Transportmittel. Ausserdem gehen wir auch manchmal schwimmen (Spa/Wellness) usw. sowie Zugfahrten in Lux., Theater usw. Keine Hunde. Alter unwichtig. Jeder sollte spontan und unkompliziert sein, Tel. 621314742

SOINS DU CORPS KÖRPERPFLEGE

1h de REEL massage, 70.-, tout le corps. Dans un vrai cadre de détente, musique douce, huile chaude et matelas chauffant sur banc. Une douche avant et après. sur RDV. Après y avoir goûté, vous reviendrez. De 10h à 19h, av. de la Gare, Tél. 352621678533, Tel. 621401230

■ **6 bouteilles de huile n° 6 Nivea**, pour bronzage + 2 bouteilles après soleil, 3.-/bouteille, Tel. 522943

ASIATIQUE
Massage aux huiles, chinois, thai, du lundi au samedi sur RDV, 70.-
Tel. +32484831874

■ **Avis aux instituts de beauté**, Tripollar Topjen avec tête moyenne et carte de déblocage, (pas de frais de consommable), prix neuf 18.000.-, prix de vente, 9.000.-, Tel. 621287197

■ **Babyliss Jacuzzi**, état neuf, 5.-, Tel. 661270169

■ **Bemer 3000 pro Magnetfeldtherapie**, NP 2.850.-, Matte, Kissen sowie Intensivappl. bei versch. körp. Beschwerden, 1.250.-, Tel. 584357

■ **Biomaster Rückenmassagenliege**, NP 2.800.-, mit Infrarotwärme von 40-70°, 8 verschiedene Wellenstärken der Massagenköpfe, 80x190cm, ideal bei Verspannungen u. Rückenproblemen, 1.800.-, Tel. 909151

■ **Bon pour Soin visage complet**, bon reçu en cadeau, Soin du visage personnalisé à Institut M Miguelez à Capellen, valeur 120€, 60.-, Tel. 691778077

■ **Cabine à vapeur + aromes**, comme neuf, portable, fonctionne avec prise 240 volt, 1.500.-, Tel. 621485149

■ **Cross Trainer Reebok**, peu utilisé, tr.b.ét., 100.-, Tel. 691121054

■ **Dampfkabine zur Entgiftung der Haut**, NP 4.500.-, 1.500.-, Tel. 621612942

■ **Déambulateur**, avec roulettes à l'avant, pieds antidérapants à l'arrière, 40.-, Tel. +33382501565

■ **Electro-acupuncture infrarouge**, stimule par micro-impulsions électr. les points de pression essentiels de la plante des pieds (36 sur chaque pied) chacun correspondant à un organe du corps, ét. neuf, 160.-, Tel. 43033105

■ **Epilateur**, électr. Epilady, état neuf, 13.-, Tel. +33382564346

■ **Fauteuil handicapé**, cse dble fauteuil élect., plus. positions, tables, repose-tête et pieds, 4 roues, 400.-, Tel. 26813422

■ **Fitness Power plate Sprinter**, entraînement musculaire par vibrations et accélération, '09, util. max. 10x, 269.-, Tel. 691720496

■ **Foot Spa Babyliss**, 5.-, Tel. 661270169

■ **Home Solarium Philips Suny HB 406**, orig. HA, fir Gesiicht + Dekoltee, 50.-, Tel. 621460321

■ **Homme mignon sportif fait des massages**, relax, détente, en privé, tr. discret pour homme et femme, sans but fiancier, Tel. 691951134

■ **Hydro jet spa pour pieds Babyliss**, diff. vitesses de massage (jacuzzi pour pieds), 50.-, Tel. 691230772

★ **Jeune thérapeute spécialisée en massage**, trantrique, prostatique et énérgétique, vs reç. à la zone des 3 front. sur RDV, renseignement sur univers-de-jade.com, Tel. +32494249910 ou 621420317

Jong therapeutine, specialiséiert an tantra, relaxatioun an prostat massagen, op RDV, méi wessen iwer univers-de-jade.com, Tel. 621420317

Karen Massages, Venez découvrir les vertus des massages relaxants, Tel. 621467701

■ **Körper Bandmassage Gerät**, guter Zust., N.P. 175.-, V.P., 75.-, Tel. 691247371

■ **Lampe infrarouge Philips HP 1540**, pour soulager les muscles, 10.-, Tel. 621404822

■ **Magnetmatte**, NP 2.450.-, zur Linderung von Schmerzen und zur optimalen Durchblutung, Originalverp., 1.500.-, Tel. 621612942

Massage sensuel relaxant, à but non thérapeutique, masseuse jolie, douce et gentille, attentive à vos besoins, Tel. 621693227

■ **Massagegerät Breuer**, Topzust. mit Heizung für Rücken u. Hals, passt auf jeden Stuhl, 50.- à disc., Tel. 661670618

★ **Massages de bien-être**, Tel. 691123273 www.namaste-lux.com

■ **Massagesessel**, 500.-, Tel. 621612942

■ **Med. Sonnenbank Ergoline 26**, 3 Gesichtsbräuner, kaum gebraucht, 3.500.-, Tel. +4967548789

■ **Pet. lampe à bronzer Philips**, pour visage , 30.-, Tel. 621258580

■ **Rasoir él. Philips**, neuf, pour raser, épilation et massage, 40.-, Tel. 621258580

■ **Ressourcement et bien-être par le MASSAGE**, 1h30, respect et écoute. HV et HE bio. Prox. ROMBACH. Sur RV, Tel. 621532765

■ **Sauna - Infrarouge**, en bois "Red Cedar", 3 pers., 162x162x195, bon état, lumières colorées, stereo, p.n. 4.760.-, p.v., 2.300.-, Tel. 333419

■ **Softub Legend 220**, mobiler Whirlpool, Wellness für den Garten, 3-4 Personen, sämtl. Accessoires, 1 Jahr alt, kaum benutzt, wie neu, 3.900.-, Tel. 621157502

■ **Solarium Alisun E12**, très peu servi, 100.-, Tel. 621242221

■ **Solarium Ergoline**, mit Gesichtsbräuner, 300.-, Tel. 621261040

■ **Solarium ergoline 26**, privé, tr. peu util. (1/mois), tr.b.ét., 500.-, Tel. 691651514

■ **Solarium Klafs**, mit Bank aus Holz, guter Zust., 90.- à disc., Tel. 621140822 ou 621411360

■ **Solarium lit + ciel**, 2x 12 tubes + 7 tubes visage, Heliotec, peu servi (-de 100h.), excel. ét., 500.- fixe, Tel. +33675126441

■ **Solarium Philips**, Sun Mobile, 250.-, Tel. 621275830

■ **Solarium Philips**, 400.- à disc., Tel. 621485149

■ **SOLARIUM PHILIPS HB568**, tr.b.ét., 350.- à disc., Tel. 691797646

■ **Solarium Phlips Home Solaria**, HB546B 24 tubes, sandwich, 150.-, Tel. 429255 ou 691865487

■ **Sonnenbank**, 350.-, Tel. 621221639

■ **Sprudelbad für die Badewanne**, 100x30cm, verschiedene Einstellungen, mit Heilaromastoffen, 50.-, elektr. Massagegürtel Profi, 15.-, Tel. 909151

■ **Tragbarer Behindertentransportstuhl**, N.P. 1.280.-, V.P., 100.-, Tel. 621637772

■ **Vélo d'appart.**, b.ét., 50.-, Tel. 691890572

■ **Waterpik WP-70**, avec 4 canules, pour hygiène buccale, encore dans emball. d'orig., 30.-, Tel. 691595742

Www.therapie-hypnotique.eu, ou www.relaxation-massage.eu , du lundi 12H au jeudi 20H ,sur rdv a DUDELANGE.

★**Zwou Meisercher 52 + 50Joer**, mann lech äre Wonsch fir zu 3 Spass ze hunn, am Süden, Tel. 621460138

PHILATÉLIE BRIEFMARKEN

■ **Briefmarken Sammlung**, aus aller Welt, Preis nach VB., Tel. 621242159

■ **Cartes téléphone**, Lux. nouv., prix à disc., Tel. 691338749

■ **Coll. timbres 1886-1987 Congo**, Ruanda et Burundi, +de 100 ans de philatélie, +de 5000 timbres neufs rassemblés ds 558 planches (préimprimées, amovibles, etc.) ds 5 albums de luxe Leuchttrum "luxus" exception, ét. comme neuf, selon nombr. d'albums ach. (1/3 du prix catalogue), vendu entre 3.999.- et, 499.-, Tel. 27395356

■ **Collection de timbres lux.**, dont Europe 1957, naissance du futur G.-D. Jean 1921 Caritas, valeur prifix-michel 2011 10.000.-, détail par excel sur demande, 4.600.-, Tel. 621207082

■ **Collections timbres neufs**, du Luxembourg, France, Vatican, Autriche, Liechtenstein, UNO, Suisse, Belgique, Tel. 621308447 ou 621196589

■ **Europa Cept 1956-1974 neuf**, collection, Postfrisch Luxus, 2.000.-, Tel. 691676948

■ **Luxemburg Sammlung 1852-2004**, gestempelt fast komplett Luxus, 5.000.-, Tel. 691676948

■ **Timbre lux.**, Lëtzeburger Timberen vun 1960 bis 2002 kompl. am Lindner Album, Lieder, net gestempelt plus 1940 an 1941 plus 1946 etc., 300.-, Tel. 661520738

■ **Timbres**, luxemb. FDC de '60 à '99 en albums, 700.-, Tel. 768471

■ **Timbres**, FDC Luxembourgeois de 1972 à 1994 complet, 300.-, Tel. 350485 contact de 10h à 20h

■ **Timbres Liechtenstein**, prix avantageux, Tel. 621257362

■ **Timbres Suisses**, prix avantageux, Tel. 621257362

Recherche/Suche

■ **Briefmakensammler sucht**, ganze Sammlungen und Nachlässe von Briefmarken, Briefen, Postkarten, Ansichtskarten aus Luxemburg, Belgien, Niederlande, Tel. 691663339

NUMISMATIQUE MÜNZEN

■ **17 sachets Starterkit**, Lux. de 2001, faire offre, min., 350.-, Tel. 621142753

■ **20 francs Grand Duc Jean**, monnaie en or, 320.-, Tel. 26482564

■ **50 Pesos Mexiko**, tr.b.ét., or massif, 41,6 gr., 1.700.-, Tel. 26482564

■ **Arnica**, coffrets en bois Luxembg PP 2002 jusqu'à 2010, série Faune et Flore: Arnica Montana PP 2010, px à disc., Tel. 380689

■ **Coffret J.O. Moscou 1980**, 3 pièces argent 10 roubles + 2 pièces 5 roubles, argent 900/1000, qualité proof, 5 coffrets dispo, le coffret, 145.-, Tel. 691717133

■ **Coffret Luxembourg 1980**, 7 pièces argent Luxembourg, millésime 1980, qualité proof, sous écrin et plastique, 3 coffrets dispo avec certificat, prix coffret, 145.-, Tel. 691717133

■ **Coffrets Euro Brillant universel**, à prix bas, monnaies épreuves Euro de tous les pays à prix bas, Tel. 380689

■ **Coins**, KMS & 2Euro Vatican, San Marino et Luxembg KMS Vatican, 2002, 2006, 2010 , PP 2006, 2007, 2008, 2009, 2010, 2€ Vatican et 2€ San Marino commémo, KMS San Marino, 2002, 2003, 2009,2010, PP 2008, 2009, px à disc. Monaco 2001, 2002, 2009 KMS, 2€ commémo. 50 ans traité de Rome 2€ EMU 2€ Coincard Luxembg, 2004, 2005, 2006, 2007, 2008, 2009, 2010, 2011, 2 Euro commémo de ts pays, Tel. 380689

■ **Cube 1ère édition 2002**, ts pays, série limitée, embal. d'orig., jamais ouvert, 300.-, Tel. 621366317

■ **Euro San Marino**, '05 euro set bliester, Tel. 661520738

■ **Euro Starter Kit**, verschieden Länner, Tel. 661520738

■ **Euroclasseur 1ère édition 2002**, tr.b.ét., tous pays, série limitée, 300.-, Tel. 621366317

■ **Lot de collection autocollants & dessous de verre**, en carton anciens, , 20.-, Tel. +33382242006

■ **Luxemburgischer Starterkitten**, 40 St., das St./17.5.-, Preis nach VB, Tel. 309960

■ **Monaco**, pce 2.-, mariage Albert et Charlène Monaco, Tel. 380689

■ **Monnaies**, luxembourgeoises, belges, françaises, allemandes, suisses et autres pays, Tel. 380689

■ **Münzen: Luxemburg**, 25 centimes 1920, schön-Nr. 13a, KM Nr. 32.1 in Zink (nicht magnetisch), Monaco 5cmes. 1982, S.-Nr19 KM156 in BU-FDC, Tel. +4968166226

■ **Offizielle KMS**, im Folder, Slowenien, Malta, Zypern und Slowakei KMS, Serien und Starterkits, Tel. 380689

■ **Pces de collection en argent**, jeux olympiques d'hiver 1988 de Calgary (Canada) avec certificat et en boîte orig., en tout 10 pces, val. 1.200.-, faire offre de prix à partir de, 250.-, Tel. 691147304

■ **Pces romaines**, Tel. 380689

■ **Pièces d'argent**, 7 pièces de 5 francs argent Semeuse diam. 29mm 1960/1964 + 7 pièces 50 francs Hercule diam. 41 mm 1978, Tel. +33382565727 ou +33602292608

■ **Pièces de collection argent**, luxbg. 150 Ans Conseil de l'état 2006 Titan, 150 Ans Caisse d'épargne 2006 Titan, Château de Vianden 2009 Titan, Accord de Schengen, Château d'Esch/Sûre, Jean l'Aveugle et boîte 2 pièces, prix à disc., Tel. 380689

■ **Starter-kit euro**, Luxembourg, orig., prix à disc., Tel. 691338749

■ **Starterkit**, Monaco, Tel. 380689

■ **Starterkit de l'euro Lux. complet**, jamais ouvert, 150.-, Tel. 621408525

Recherche/Suche

■ **Ach. pièces de monnaie**, billets anciens, modernes, collections, paye cher, Tel. 691992756

■ **Ch. 5 et 10 flux 1929**, en argent, faire offre, Tel. 621185786

■ **Kaufe Silber- und Goldmünzen**, zu Tageshöchstpreisen, Tel. 691171952

■ **Monnaies françaises argent**, rachète au comptant 10 FRF Hercule (1964-1973) à 10.-, 50 FRF Hercule (1974-1980) à 12.-, 20 Dollars or (1849-1933), Tel. 691717133

■ **S. Banknoten**, aus aller Welt (insbesondere Luxemburg, Belgien, Frankreich, Deutschland, Portugal), Tel. 691171952

■ **Sammler s. Gold u. Silbermünzen**, Tel. 691482564

COLLECTORS

■ **140 miniatures 2 CV Citroën**, ds emb. orig., 1.500.-, Tel. +3263388455

■ **2 sets stylos**, argent massif, sterling silver 925, plaqué or 24 carats., plume 18 carats massif, Parker President, ciselé, prix à disc., Tel. 661160562

■ **3 Taken**, Luxembourg, 3 Kaminplatten +/- 60x60 cm, +/- 50 kg, Wappen, Gebäude, Maria u. Jesus, N.P. Stück 300.-, V.P. Stück 180.-, 180.-, Tel. 691663339

■ **35 Sparbüchsen BCEE**, Preis nach VB, Tel. 661503348

■ **Affiches Cinéma Originaux**, comédies de 1958: Le Sicilien avec Fernand Raynaud 60x80 & Harem Nazi G.C. avec Luisa Rossi 100x80, état moyen, 34.-, Tel. 621136567

■ **Autogramm Adresse "Hansi Hinterseer"**, Fan Club in Luxemburg, hollerich2011@hotmail.com Tel. 691573710 ou 691316803

■ **Autogrammadresse "Andrea Berg"**, Fan Club in Luxemburg, hollerich2011@hotmail.com Tel. 691573710

■ **Baïonette SG42 - Mauser 98k**, rare baïonette WWII prototype SG42 1° Modèle, sans outils, foureau, dans son jus, faire offre, Tel. 691702887

■ **Boîtes d'allumettes Aldi**, des années 70/80, 30.- à disc., Tel. 27291162

■ **Cartes postales**, du Monde entier 1.-/pce, Tel. 691644709

■ **Classeur av. +/- 100 cartes de Yu-gi-Oh**, av. cartes ultra rare (20) et secret, ultimate, 200.-, Tel. 691318791

■ **Coffret en bois 2010**, armoiries du Grand-Duc Henri, 115.-, Tel. 621611681

■ **Collection 160 btes allumettes**, année 1970, 50.-, Tel. +33382892029

■ **Collection de pins**, club Rumelange et Esch, Tel. 691310552 ou 691899509

■ **Collection Gilde Clowns**, environ 100 pces répertoriées de 1996 à 2010, édition limitée, 5.000.-, Tel. 691399954

■ **Distributeur de boisson 1950**, 2 compartiments, bon état, sur pied 13, 30.-, Tel. +33382565727 ou +33602292608

■ **Divers bouteilles de vins**, Riesling 1973, Wellensteiner Kourschels, Riesling 1985 Grand 1er Cru, Pinot blanc, Besch/Kleinmacher Enschberg Grand 1er Cru, Pinot Gris Tokay 1988 Vin d'Alsace, Bordeaux Blanc Moelleux, 1962, 1er Côte de Langoran, Grand Vins de Graves blanc, 1963, Chateaux Carbonnieux, Gaillac doux, domaine de Long Peche blanc, 1991, Cote de Provence blanc, Chateaux Channet blanc, 1977, St-George, St Emilion rouge, Château Bellomme, Tel. 691190953

■ **Dux Kino 68**, avec 15 films, '70, tbé, prix à disc., Tel. 691394370

■ **Ferrari miniatures**, avec socle, env. 20 modèles, Tel. +33382890636

■ **Flipper Star Trek Williams**, collector, ent. rénové chez Pinbal- dreams, super ét., 3.200.-, Tel. 691651514

■ **Gilde Clown pr. collectionneur**, Gilde Clown "Millennium Driver" valeur collection 220.-, ét. neuf, av. son carton, 185.-, Tel. 621191648

■ **Horloge à poids Junghans**, dim. 2x0,55m, année de constr. 1945, 800.-, Tel. 518510 ou 621256201

■ **Importante collection de télécartes**, Lux. + monde entier, prix à partir de 0,25.-/pce, réduction pour grde quantité, Tel. 523496

■ **Lëtz. Pins**, versch. Kollektiounen, Tel. 621428361

■ **Lot de 600 pin's**, + 3 collections Mondial 1998, prix à disc., Tel. +33647266111

■ **Lot de cartes postales**, d'orig. sur les évènements de Longwy, prix sur place, Tel. +33382242006

■ **Lot de stylos publicitaires**, env. 200, le tt, 20.-, Tel. +33382242006

■ **Machines anciennes**, mach. à écrire Continental 15kg + mach. à calculer Burroughs, les 2, 70.-, Tel. +33382565727 ou +33602292608

■ **Magazines et livres Porsche**, 2 livres de Paul Frère et Chris Harvey, 44 numéros de Flat 6 Magazine (de janvier '92 à janvier '97), 230.-, Tel. 621160012

■ **Maison + divers déco**, lot arbre, sapin, pont, pour faire déco paysage, maison montée + plus ou moins 60 maison monte + div. acces, 300.-, Tel. +33382234592

■ **Michael Jackson**, This is hit - Tour Ticket and Book celebration of the life of Michael Jackson, king of pop, 300.-, Tel. 26787456

■ **Militaria 2ème guerre mondiale**, allemand et US, uniformes, ceintures, cartouchiers tout équip., mais sans armes, militaria moderne US et armée lux., répliques uniformes US 2ème guerre mondiale, cassettes VHS et DVD 2ème guerre, Tel. 621543535

■ **Mirabelle 1959**, orig. Etiquette, 1l Fläsch an Steierbändchen, 50.-, Tel. 621207082

■ **Occ shoppers**, occ shoppers, diff. mod., pow mia 1:18, fire bike 1:10, jet bike 1:10, mikey's 1:18, caterpillar 1:18 et autres, top ét., 40.-, Tel. 661481972

■ **Pistolets mod. Nelson**, pierre à cilex, poudre noire, tbé + pistolet Corsaire 1840 canon double à chien, Tel. +33684795430 ou +33387632240

■ **Plaque tournante Fleischmann Pro 6152**, jms servie, tbé, 200.-, Tel. +33382234592

■ **Pour collectionneur appar. photo à soufflet**, Royer, 60 ans, excel. ét., tr. peu servi, avec housse cuir, 70.-, Tel. +33688183929

■ **Puppen zum Sammelen**, grosse Puppen 30.-/St., kl. Puppen 15.-/St., 30.-, Tel. 691748322

■ **Quetsch vu 1961**, 52°, orig. Etiquette, 1l Fläsch an Steierbändchen, 50.-, Tel. 621207082

■ **Rare et unique collection de fers à repasser**, et gaufriers anciens, le lot à prix intér., Tel. 691684482

■ **Sammelartikelen**, (Sammmeltasen, Delft a.s.w.), Tel. 621192054

■ **Schuco patent**, varianto elektro 3112, vert et gris, compl., b.ét., 55.-, Tel. 621404739

■ **Schuco patent**, varianto elktro 3117, rouge, complet, état a, 100.-, Tel. 621404739

■ **Set train Marklin + wagon**, train 0980 + wagon 4613, 120.-, Tel. +3263218065

■ **Sparkassen von der Spuerkees**, verschiedene Jahrgänge, Tel. 23639563

■ **Spuerbecksen BCEE**, mat Schlëssel an Schlass, 25.-/St. Festpräis, Tel. 621389971

■ **Steiff Ente**, "Frederic", 6206/26, 30.-, Tel. 621165908

■ **Taken Emaischen**, vun 1975-1989 auser 1980, St./40.-, Preis nach VB, Tel. 309960

■ **Tel Kart 150 Joer Post**, 10 Tel Karten 150 Joer letz. Post, nei an onbenotzt am Samettpabeier, 40.-/St. ze disk., 40.-, Tel. 584357

■ **Teller vun der Emaischen**, vun 1985, 75.-, Tel. 838367

■ **Trottinette bleue**, des années '70, avec freins à pied arr., comme neuve, 45.-, Tel. 691394370

■ **Verschiedene Teddys**, Harrods, Russ usw., Kinderüberraschungen, ganze Sammlungen, Tel. 909151

■ **Voiture miniature**, de collection, tr.b.ét. gén., 50.-, Tel. 691837545

■ **Zippo Sammlung**, +/-220 verschiedene Sammlerstücke aus den Jahren 80+90-2000, alle neu und in Originalverpackung, Preis nach V.B., Tel. 621389971

Recherche/Suche

A. Sammler sucht Militaria aus dem 1. + 2. Weltkrieg, (Helme, Uniformen, Ausrüstung, Medaillen, usw). Alles anbieten, kaufe auch kompl. Sammlungen, Zahlung sehr gut, Tel. 621700567 nach 18Uhr

■ **Ach. anc. cartes postales**, envir. Troisvierges (Wilwerdange, Bellain, Binsfeld, Asselborn etc...), Tel. 691171952

■ **Ach. cartes postales**, anciennes du Luxembourg, Tel. 691684482

■ **Achète anciennes capsules à Champagne**, av. 1965, seule ou sur bouchon, paiement comptant, me déplace, bon prix, Tel. +33672449839

■ **Affiches touristiques**, achète anciennes affiches du Luxembourg, Tel. 691684482

■ **Bofferding**, ach. ancienne affiche, poster ou cartes postales de la brasserie Bofferding, Tel. 691684482

■ **Brasseries Luxembourgeoises**, Den Dikkricher Brauereismusée sicht fir séng Sammlung alles vun Dikkrich, Mousel, Clausen, Esch, Eich, Gruber an H.Funck, Tel. 621380230

■ **Ch. matériel Brassicole**, ancien du GD de Luxembourg, tel que verres, bouteilles, pancartes, affices, gadgets, etc., Tel. 621395955

■ **Ch. tout de Kindersurprise**, Tel. 812030 ou 621476723

■ **Ch. Vitrine Nintendo/Gameboy**, Tel. 691534242

■ **K. alte Ansichtskarten**, Postkarten, aus Luxemburg, Tel. 691684482

■ **K. alte Ansichtskarten**, Umgebung Ettelbruck, Tel. 691171952

■ **K. Ansichtskarten aus Luxemb.**, auch ganze Sammlungen, zu fairen Preisen, Tel. 691171952

■ **Limonaderies**, Ch. tt sur les fabricants de limonade, soda et jus luxembourgeois, Tel. 621380230

■ **Loterie nationale**, anciens billets et affiches de la loterie nationale, Tel. 691684482

■ **Photos du Luxembourg 1880-1920**, photographes du Lux., Tel. 691663339

■ **S. alte Postkarten + Bücher**, Tel. 691645207

■ **S. Ausrüstungsgegenstände 1870-1945**, Helme, Bayonette, Waffen, alles anbieten, Ggenehmigung vorhanden, Tel. 621366317

■ **S. Französische Weine**, Weinraritäten aus Bordeaux, Burgund etc. diskret, faire Preise, Tel. 691200984

■ **S. lux. Ansichtskarten**, u. Postkarten in schwarz-weiss, auch ganze Sammlungen, Tel. 691663339

■ **S. Spuerbëchs vun der Spuerkeess**, Tel. 621785206

■ **Sammler sucht Militaria**, aus dem 1. und 2. Weltkrieg (Helme, Uniformen, Ausrüstung, Orden, etc) Kaufe auch ganze Sammlungen. Zahle faire Preise., **Tel. 691476279**

■ **Sichen Tâken**, vum Edmond de la Fontaine, Michel Lentz, Michel Rodange, Jean-Antoine Zinnen a vum blannen Teis, Tel. 507658

■ **Wer hat Modezeitschriften**, mit Schnittmuster zu verschenken?, Tel. 307512

■ **Wer hat um das Jahr 2000 in Bartringen Teile einer Soldatenuniform**, des 2. WK. gekauft oder kann mir mehr darüber sagen?, Tel. 621194628

■ **Zukuntiger Uniformenmusee**, Ich eröffene ein Uniformenmusee. Ich kaufe Dokumente, Abzeichen, Uniform, Helme u.s.w. Zahlung gut, Tel. 621700567

INCLASSABLES VERSCHIEDENES

■ **150 sacs tissés**, propres, contenaient de l'orge, donc très solides, idéal pour stockage, étanches car plastifiés intér., dim. 100x60, à la pièce ou par lot, 0,50.-/pce ou le lot, 60.-, Tel. +32495430686

■ **21 cartons pour déménagement**, taille XL, 20.-, Tel. 691715363

■ **7 bouteilles de gaz 13kg**, de gaz propane, vides à 15.-/l'unité, coul. blanc gris, 15.-, Tel. 621493183

■ **A saisir: billet d'avion Porto**, aller simple Luxembourg/Porto avec Luxair, départ le jeudi 6 septembre 2012, 80.-, Tel. 661691227

■ **Alter Viezkelter**, komplett, gut er

ENVOIE HORO SUIVI DE TA DATE DE NAISSANCE AU 67997 ET REÇOIS TON HOROSCOPE PAR SMS! (exemple : HORO 01121978 au 67997)

Aries – Cardinal Sign of Fire
Taurus – Fixed Sign of Earth
Gemini – Mutable Sign of Air
Cancer – Cardinal Sign of Water
Leo – Fixed Sign of Fire
Virgo – Mutable Sign of Earth
Libra – Cardinal Sign of Air
Scorpio – Fixed Sign of Water
Sagittarius – Mutable Sign of Fire
Capricorn – Cardinal Sign of Earth
Aquarius – Fixed Sign of Air
Pisces – Mutable Sign of Water

2 € participation. En participant vous deviendez gratuitement membre. Une fois par semaine vous recevrez votre horoscope par SMS.
Si vous ne désirez pas recevoir les offres par SMS indiquez derrière votre commande STOP Ex: HORO STOP

CONSULTATION PAR TELEPHONE
GUIRASSY BASECKOU
Médium de notoriété mondiale
Dominez votre vie au lieu de la subir!
Si votre mari ou votre épouse vous a quitté ou veut vous quittez. Si votre copain ou votre copine vous a quitté ou veut vous quittez. Consultez moi. Si votre mari fréquente d'autres femmes, ou votre épouse fréquente d'autres hommes. Consultez moi. Si vous avez un probléme de solitude et de timidité et que vous n'arrivez pas à construire une relation. Consultez moi. Si vous avez des problémes avec vos enfants ou à votre lieu de travail. Consultez moi. Si vous avez des problémes aux examens (permis de conduire etc.) et que vous l'avez raté plusieurs fois. Consultez moi. Si vous avez des blocages et rien ne marche dans vos affaires, dans vos recherches d'emploi. Consultez moi. Si vous êtes envoûté et que vous cherchez la protection. Si vous avez des blocages sexuels. Consultez moi, mon savoir faire vous étonnera dans tous ces domaines. N'hésitez pas à me contacter quelque soit votre éloignement, je résoudrai votre problème par téléphone.
0033 6 89 36 66 51ou 0033 1 43 64 83 69
4 rue Haxo 75020 Paris-France

Monsieur BOUBA
FACILITE DE PAIEMENT
VOYANT MEDIUM
GRAND SPECIALISTE SCIENCES OCCULTES - AFFECTION - AMOUR
Retour de la personne aimée - Renforce le mariage - Réconciliation - Succès en affaire - Aspiration de tous désirs - Chance aux jeux - Protection contre les dangers - Examen - Concours - Moral et dépression nerveuse - Désenvoûtement - Détaillances sexuelles - Attraction de clientèle pour le vendeur
TRAVAIL SERIEUX ET EFFICACE - RESULTATS GARANTIS DANS LA SEMAINE
R.D.V - 7j/7j de 8h00 à 21h00 - 57000 METZ - Travail aussi par correspondance - Déplacement possible.
Tél.: 0033 3 87 60 46 81 - 0033 6 76 35 86 76

VOYANCE
Envoie FUTUR au 64774
Suivi de ton prénom, sexe, ta date de naissance + le sujet de ta demande (amour, travail, argent,...) ou appelle le 901 47 517

Je déclare moi Alain
être disponible aimable, honnête, discret, régulier, je suis à votre disposition pour vous apaiser, trouvez des solutions à 100% par rapport à mon vécu et à mes connaissances depuis plus de 15 ans. Je vous aide à résoudre tous vos problèmes même les plus désespérés. Amour perdu entre homme et femme, désenvoûtement, chance aux jeux, protection contre eles dangers, impuissance sexuelle, attraction à la clientele pour vendeur, succès dans vos différentes entreprises, des maladies inconnues, abandon de l'alcool et du tabac, emploi, entrente familiale, examens, concours
Je suis là 24/24
Tél.: 621 701 548

Mr MORY
Voyant Médium
résout tous vos problèmes, retour de l'amour au foyer, prévoit l'avenir et vos problèmes futurs, amour, travail, chance aux jeux, commerce. On le surnomme le Dieu, etc.
Résultat garantis 100% en 48 heures.
Déplacement possible.
Paiement après résultat.
Tél.: 621 688 039

MEDIUM/VOYANT
Pour une réponse immédiate à tous vos problèmes
Tél.: 901 479 67

MARIE 901 78 220
ASTROLOGUE - MEDIUM - TAROTS
Voyance de qualité par téléphone
AMOUR - TRAVAIL - FAMILLE - FINANCES
Consultation sérieuse, précise, datée
Energie positive pour une vie meilleure
12h/23h - 7/7 - 2€/mn

Vous avez tout essayer! Votre amour vous a quitté? Contacter Monsieur BAHAROU
Spécialiste des problèmes de coeur et familiaux. Résoud tous vos problèmes même les plus désespérés, amour perdu entre homme et femme, désenvoûtement, chance aux jeux, protection, impuissance, abandon de l'alcool et tabac, des maladies inconnues, attraction clientèle pour vendeur, emploi, examens, entente familiale, votre femme ou votre mari est parti, consultez moi, il ou elle retournera dans 4 JOURS.
Résultats garantis à 100%.
Reçoit 7/7.
Déplacement possible.
Tél.: 621 39 52 76

DAVID
MEDIUM VOYANT GUERISSEUR
VOYANCE PRECISE ET DETAILLEE
EXCELLENTE REPUTATION!!
Spécialiste du couple
CAPABLE DE TROUVER AVEC VOUS LA SOLUTION A TOUTES VOS DIFFICULTES:
Amour - Il ou elle sera pour toujours comme un fou/ou. Fidélité conjugale - Solitude - Rencontre et mariage
Impuissance sexuelle - Chance - Travail - Commerce - Attraction clientèle - Soutien aux entreprises - Orientations - Etudes - Examens - Permis de conduire - Protection - Désenvoûtements - Abandon de l'alcool et du tabac
TRAVAIL RAPIDE - SERIEUX - CELEBRE POUR SES EXCELLENTS RESULTATS - PAIEMENT APRES RESULTATS
RESULTAT A VIE
Tél.: 621 573 071

■ **Fauteuil**, pour handicapé, avec repose pieds, tr.b.ét., 60.- fixe, Tel. +3263388455

■ **Flipper**, von 1971, 300.-, Tel. 621389971

■ **Fonkelnei Béierglieser**, vun Diekirch Hoflieferant an vun Henri Funk Fournisseur de la cour, Tel. 691950345

■ **Freimaurer Schwert**, div. Freimaurer Objekte, Siegelring, 280.-, Tel. +4915785709173

■ **Grosse Handtasche von Theo Jasmin**, neuwertig, 45.-, Tel. 661670618

■ **Handtasche Guess**, neuwertig, 95.- à disc., Tel. 661670618

■ **Handtasche von Guess**, neuwertig, VB, 100.-, Tel. 661670618

■ **Heiniger Handy**, tondeuse chevaux, 120W, 75dB, rotation 3200, 1250g, nve, jamais servie, p.a.: 378.-, p.v.:, 300.-, Tel. 691809117

■ **Hometrainer Vélo**, occasion, b.ét., 40.-, Tel. 691533591

■ **Kartoffelsetzmaschine Gramer**, sofort einsatzbereit, 350.-, Tel. +4965641360

■ **Kartoffelsortiermaschine**, sofort einsatzbereit, 200.-, Tel. +4965641360

■ **Kicker Elegance**, 500.-, Tel. 691444778

■ **Kiste mit Stoffresten**, verschied. Stofflängen und Farben, Tel. 621267721

■ **Kleingeldtasche von Longchamp**, neuwertig, VB, 18.-, Tel. 661670618

■ **Konverter**, 800W, neu, 35.-, Tel. 691815415

■ **Krone Miststreuer**, 3,5 Tonnen, auch als Achse für Wasserfass zu gebrauchen, 850.-, Tel. 661855091

■ **Leifheit Linomatic**, L400, 40mtr Fil, tr.b.ét. avec cartouche pour le sol, 40.-, Tel. 593571

■ **Lit d'hôpital**, multif., prix neuf 3.000.-, p.v. 1.000.-, fauteuil de repos, toutes inclinais., prix neuf 650.-, p.v. 250.-, ét. neuf, Tel. 621777082

■ **Lot de cartons de déménagement**, Tel. 691235525

■ **Mât de 9m**, démontable en 3, tbé, acier galva, très résistant, 60.-, Tel. +33698917493

■ **Mäusekäfig**, 40x25x30 + Mäuse-Labyrinth, 4 Monate gebraucht, 25.-, Tel. 691911299

■ **Militaria baionnette anglaise**, Wilkinson 1903 (L: 42cm), 60.-, Tel. +3242482549

■ **Monte-escaliers**, pour pers. à mobilité réduite, prix à discuter, Tel. 661195681

■ **Mouchard**, servi 1x av. facture, tr.b.ét., av. CD, charg. etc., tr. efficace, 250.-, Tel. +33382234592

■ **Möbel, Orientteppiche**, Trinkgläser, Karaffen, etc. in bestem, teilweise neuwertigem Zust., Tel. 661262015

■ **Pharo Whirlpool**, 11, utilisé 3x, super affaire, prix neuf 5.995.-, prix de vente, 2.895.- à disc., Tel. 691280579

■ **Poêle à mazout**, cuisinière à mazout Dville, tr.b.ét., 150.-, poêle à mazout Effel, 100.-, Tel. +32470072230

■ **Porcelaine**, meubles, etc., Tel. 621218676

■ **Poteaux de parking**, blanc et rouge, métal., b.ét., 125.-, Tel. 26296828

■ **Rambobogen**, NP. 1.200.-, 550.-, Tel. 591311 ou 691299701

■ **Reisekoffer + Beauty Case**, h. 52cmxl. 62cm, 25.- à disc., Tel. 691911299

■ **Roue**, 750x16 pour chariot, Tel. 691917050

■ **Rouleau d'emballage cadeau**, et support de roulement, 70cm, b.ét., 65.-, Tel. 26296828

■ **Sacs toile jute**, simple et avec inscriptions, tr.b.ét., 5.-/pce, Tel. +32496374254

■ **Sanem, dans maison vente de bien de A-Z**, Urgent, jusqu'au 31.08.2012, à voir sur rdv, Tel. 691719767

★ **Saozinha**, Cartomante, ajuda as pessoas com problemas de amor, inveja, feitiçaria e mau olhado, Tel. +32494981515 ou +3261413563

■ **Schrauwstack**, Dim. +/- 60cm 25.- oder Offer, 25.-, Tel. 661200831

■ **Teleskop Bresser Pluto/S**, Brennweite: 500mm Spiegel- Durchmesser: 114mm, Okulare: H - 20mm, H-8mm, Sucherfernrohr 5x24, Barlow-Linse 3x, Aluminium-Stativ, 70.-, Tel. 621766667

■ **Totenmasken**, Diplom Restaurator erstellt in respectvoller Atmosphaere die Totenmaske des Verblichenen. Endprodukt in Bronze, 2.000.-, Tel. +4915785709173

■ **Tr. belle hifi**, TV LCD, etc., cse déménag., tr. bonne occas., Tel. 691951134

■ **Uniforme pompier**, Tel. 691317756

■ **Verres à bière**, environ 150 verres, différ. et vieux, faire offre, Tel. 661758790

■ **Vieux moulin à blé**, état de fonction, bleu en bois, 180x140cm, 150.- à disc., Tel. 621194381

■ **Viezpresse + Hächsler**, wéi nei, 150.-, Tel. 305831 ou 621133271

■ **Weihnachtsfiguren mit Krippe**, Figurenhöhe: ca. 20cm, 8 Figuren, bestehend aus festem Kunststoff, schwere Ausführung, mit Krippe, 120.-, Tel. +4965641360

■ **Wir sind 4 Personen männlich u. weiblich**, Möchten Single Club im Norden gründen. Alter egal, tanzen, Theater, spazieren u. essen gehen, u.s.w. Nur seriöse Anfragen. Vieles ist möglich. Jede(r) soll tolerant, nett u. sympathisch sein, Tel. 621314742

■ **Wolle**, zum halben Preis, Tel. 691569597

■ **Zeltanhänger Camplet Concorde**, gebremst, B.j. 2010, NP 8.000.-, 4.500.-, Tel. +496867560494

Recherche/Suche

■ **Ach. Fossile**, petite ou grosse collections, faire offre, me dépl. après accord, Tel. +33672449839

■ **Ch. affiches-poster**, anciens du Luxembourg, Tel. 691684482

■ **Ch. ancien billet + pces**, de préférence gratuits, même ttes collections, Tel. 661720774 ou 661725088

■ **Ch. chaises roulantes**, gratuit ou à bas prix, Tel. +32493374538 ou 691614824

■ **Ch. tickets pour Disneyland**, 2 adultes, 2 enfants, faire offre, pour le week-end, Tel. 621378465

■ **Feldpostbriefe**, von Luxemburger Soldaten des 2. WK. für Forschungen gesucht, Tel. 621194628

■ **Kaufe Kircheninventar**, aller Art, auch beschädigt, Nationwide, Tel. +4915785709173

■ **Privatsammler sucht alte Gemälde**, auch beschädigt, Rahmen, Grafiken und Zeichnungen von namhaften Künstlern, Tel. +4915785709173

■ **Restaurator**, sucht Bleiverglasungen aller Art-auch beschädigt-bevorzugt: Kirchenfenster -Fenster aus Herrenhäusern, Tel. +4915785709173

■ **S. 4 Tickeen f. Toten Hosen Koncert**, Köln, Frankfurt, Mannheim, Tel. 661720905

■ **S. kleinen Schmalspurtraktor**, Allrad (4x4), Holder, Carraro, Goldoni, 15-30 PS, max. 1.000kg, in gutem technischen Zust., Tel. 691822799

■ **S. Raumtemperaturregler**, von Theben, Tel. 691298257

■ **Seriöser Sammler kauft Militaria**, aller Art, vertrauliche Kontaktaufnahme zugesichert, Tel. +4915785709173

■ **Suche kleine und grosse Kirchenglocken**, Stahl und Bronze, auch beschädigt, sowie Einzelteile des Läutewerks, Bundesweit, Tel. +4915785709173

VOYANCE

"MARIE ANGE"VOYANTE,MEDIUM PUR,RENOMMEE INTERNATIONALE
SITE: www.voyanceprestige.com
Tel. 901 20 672 (2,00€/mn)

★ **A distance, Marie-Jo médium clairaudiente**, voyance à court terme avec flashes et ressentis. 35 ans exp. prédictions datées et exactes sur www.les-cles-du-destin.com, **Tel. 901.20.997 (1,14€/mn)**

Ambre et Jade gitane, spécialistes du sentimental, flashs et précisions. Jade vous dit ce que l'autre pense et Ambre vous donne les clés. http://loeildudestin.com, **Tel. 90147281 (1,14€/mn)**

AMBRE JE SUIS MEDIUM,MES FLASHS VOUS ORIENTERONT VERS DES SOLUTIONS, JE SUIS DISPONIBLE 24H/24 AU 905.48.123 (223M)

★**ANGELIQUE, JE SUIS MEDIUM,A VOTRE ECOUTE DEPUIS 45ANS ET JE VOUS DIS TOUT !!!**, MES SUPPORTS SONT LE TAROT ET LE PENDULE, VOUS OBTIENDREZ TRES VITE UNE AMELIORATION DANS VOTRE VIE QUOTIDIENNE FAITES MOI CONFIANCE AU 901.47.387 (1.15M)

★ **Capucine, voyante et tarologue**, établie depuis plus de 30 ans. Prédictions précises et détaillées. 20h à 3h, **Tel. 901.47.364 (1.14€/mn)**

■ **Cartomancienne exp.**, et sér., vous mets les cartes, Tel. 661107617

★**CELINE JE PRATIQUE L ORACLE DE BELLINE ET LA MEDUMNITE**, POUR LES CAS DIFFICILES LE TAROT EGYPTIEN JE VOUS AIDE ET VOUS SOUTIEN DE TOUTES MES FORCES AU 901.47.919 (1.14M)

★**CLAIRVOYANT, MEDIUM MR MADANI** résoud tous vos problèmes, amour, retour de l'être aimé, quelque soit la nature ou la durée, chance, protection, travail, impuissance sexuel, etc, résultat rapide et éfficace Tel. 621776590

DALHIA DON DE NAISSANCE, VENEZ ME CONSULTER JE FAIS TOUT MON POSSIBLE POUR VOUS AIDER AU 901.47.527 (1.15M)

★ **Danielle, médium, flahs et tarologue**, dons héréditaires depuis des générations, elle vous donnera des détails en sentiment, santé ou argent, **Tel. 901.47.145 (1.14€/mn)**

DIANE, Médium pur depuis 30 ans, je me dois d'aider. L'amour est mon domaine., **Tel. 901 47 470 (1,15€/mn)**

★ **Elizabeth voyante depuis 18ans**, Sérieuse et très expérimentée, voit tout dans les moindres détails et vous livre vos réponses sans perte de temps, **Tel. 901.47.124 (1.14€/mn)**

EMMA VOUS APPORTE RECONFORT DANS LA TRANSPARENCE ET SINCERITE, JE VOUS AIDE DE TOUT MON COEUR ET DE TOUTES MES FORCES AU 901.47.385(1.14M)

★**ENA, CHAMAN,MA CONNAISSANCE DE CETTE SCIENCE DES INDIENS VOUS SURPRENDRA PAR SA LOGIQUE**, FAITES MOI CONFIANCE JE VOUS ATTEND AU 901.47.298 (1.15M)

★**FRANCISCA voyance spécialiste**, de tous travaux occultes, retour rapide de l'être aimé, chance, commerce, examens, entreprise en diff., permis, désenvoûtement, protection, résultat en 3 jours, dépl., Tel. 621611644

★**GWENAELLE BRETONNE DESCENDANCE CELTIQUE**, EST A VOTRE ECOUTE, AU 901.47.474 (1.14M)

Hellsehen/Kartenlegen am Telefon, Hilfe bei Partnerschaft, Zusammenführung. Beruf, Karriere, Finanzen, 100%ige Umsatzsteigerung innerh. 5 Tagen. Mental Gewinne/Lotto/Lose/Casino/100% (Ziele + Wünschen besser umzusetzen), fähigkeit, Reiki. Info Madam MAJA, Tel. +491717517021 ou +4974732701641 / 621483586 clubofmillionaires@web.de

★**LUCE LA VIE NE M A PAS EPARGNER C EST POUR CETTE RAISON QUE JE SUIS A VOTRE ECOUTE**, J AI BESOIN DE VOUS AUSSI AU 901.47.388 (1.15M)

★**Maxa, Voyante installée et reconnue depuis 35ans**, Vous attend par tel ts les jours. Précise et détaillée, **Tel. 901.47.202 (1.14€/mn)**

MINA MEDIUM, Mon domaine de prédilection est l'AMOUR avec des dates, **Tel. 901 47 777 (1,15€/mn)**

Mr DIA Grand Voyant Medium, spécialiste travaux amour, occultes, renforce mariage, réconcil., succès en affaire, aspiration ts désirs, travail sérieux et garanti Tel. 621438269

Mr SANU Grand Voyant Médium d'Amour, spécialiste de travaux occultes d'amour, impuissance sexuelle, manque de plaisir et désenvoûtement. Tous les travaux sont garantis à 100% Tel. 621629257

★ **Oceana a un don de voyance lumineux**, Tarots, Oracles et Pure Mediumnité. Sa voyance est réellement fiable appelez la!, **Tel. 901.47.203 (1.14€/mn)**

POUR AVOIR DES PERSONNES QUI PRATIQUENT LA VOYANCE DE FACON HONNETE VISITEZ NOTRE NOUVEAU SITE, www;clairevoyance.eu,

RENELLE, Etoile de la Voyance 2011 domaine sentimental. Descriptions et dates précises., **Tel. 901 47 592 (1,15€/mn)**

★**SERENA EST DE RETOUR**, AVEC TOUJOURS L ENVIE DE VOUS VENIR EN AIDE GRACE A MES DONS JE VOUS SOUTIENS AFIN DE TROUVER DES SOLUTIONS SURES ET EFFICACES JE SUIS A VOTRE ECOUTE DE 20H A 4H DU MATIN AU 905.47.308 (1.14M)

SUZY Voyante, Si vous m'appelez votre vie va changer de direction !, **Tel. 901 47 678 (1,15€/mn)**

Voyant ANTONIO spécialiste de travaux d'amour, chance aux jeux, impuis. sex., maladies inconnues, 100% garantie, parle portugais Tel. 621463443

RENCONTRES AMOUREUSES
LIEBESTREFFEN

HOMME CHERCHE FEMME
MANN SUCHT FRAU

■ **Beau j.h. sportif ch. f. mariée ou célibataire**, pour moments tr. chauds et inoubliables, âge indiffér., propreté et discrétion assurée demandée, ouvert à ttes propositions, aussi sex au tél., sans but financier, Tel. 691316707 à bientôt

■ **Bel homme 1m82, brun, yeux verts**, reçoit femme qui aime les moments sex tr. chauds et qui aime tenter des expériences tr. chaudes sans retenues. Femme mure et mature bienvenue, reçoit en toute discrétion et sans but financier. Hommes, gays et couple passez votre chemin, inutile d'essayer, 1er contact par SMS, ne répond pas aux appels masqués, Tel. 691709455

■ **Ce que je souhaite**, vous apporter par le biais de cette ann., c'est beaucoup de douceur & tendresse, mais aussi du plaisir, que vous recherchez sans doute en parcourant ces ann. ; Suis H. 43 ans 1m77 75kg chatain yx verts, viril, très câlin & gentil, qui adore donner du plaisir avec de longs prélim., où l'on peut prendre le temps (de se parler et se connaître). Ouvert à ttes vos proposit. (je n'ai pas de tabou) du moment que ce soit pour se faire plaisir et dans le respect de chacun. Quelque soit votre âge, phys., n'hésitez pas (sans but fin.), Tel. +33643218627

■ **Ch. femme plutôt jeune**, mince, avec enfant, pour amitié et plus si affinités, j'ai 52 ans, allure jeune, 1m80 et 68 kg, Tel. 691956664

■ **E lëtzebuerger Mann**, 34 Joer, sicht eng Frëndin 18-34 Joer, Tel. 691476350 od. SMS

■ **Er, 62, 190, ledig, keine Kinder**, ich suche eine Freundin, die bei mir wohnen möchte, Nationalität unwichtig, Lux.-Kirchberg. Ich spreche Deutsch, Englisch, Tel. 621381888

■ **H, 36 ans, ch. femme ou j. femme mariée ou non**, pour moments chauds et érotiques, femme bi et cochonne appréciée, sans tabou demandé, sincère et discrète, hygiène abs., homme seul s'abst., sans but financier, Tel. 691208281

■ **Hallo, Lux. Mann, 64 Jahre**, 1m76, 88kg, NR, NT, ehrlich, treuer Charakter, sucht nette Frau von 55-70 J. für eine feste Beziehung. Kein Abenteuer. Sie soll ehrlich, treu, unkompliziert, freundlich, NR, NT u. schlank sein. Meine Hobbys sind: Reisen, Natur, Essen, Shoppen u. gerne mal zuhause bleiben, Tel. 691588085 nur ernstgemeinte Anrufe o. SMS, keine verst. Nummer

■ **Homme 46 ans**, 1m85 77 kg, célibataire, bien physiquement, rech. femme pour moments agréables et intimes, sans but financier, Tel. +33626223230

■ **Homme 47**, propose à dame 35-45 de partager amitié, douceur et intimité si affinité, Lux.-ville, hommes et professionnelles s'abst., sans but financier, Tel. 691684218 message ou SMS

■ **Homme ch. femme pour apr.-midi**, sans but financier, trans. s'abst., Tel. 621593399

■ **Homme dans la quarantaine**, reçoit des femmes chez lui pour des moments de plaisir, hygiène et discrétion assurées, sans but financier, Tel. 661840388

■ **Homme désire faire connaissance avec dame**, + 50 ans, pour moments agréables, Tel. 661107073 SMS

■ **Homme marié, sensuel**, 45 ans, nationalité franç., bonne présentation, tr. gentil et tr. discret, recherche j.f., f. ou dame, tt âge et sit. indifférente, pour des relations amicales régulières afin de passer ensemble d'agréables moments chauds et intenses, accès à tous fantasmes, sans but financier, Tel. 691241300 en journée ou SMS

■ **Homme reçoit femmes**, et couples, pour le plaisir, sans but financier, Tel. 691640128

■ **Homme, 60 ans, 1m80, 85kg**, désire faire connaissance avec femme de 40-55 ans, Tel. 691597759

★ **J. homme ch. femmes** plus âgées, avec but financier, Tel. 691744968

■ **J.homme 32 ans à Lallange**, avec travail, charmant, sportif, propre, d'orig. marocaine, installé à Lux. depuis 6 ans, ch. j.fille ou femme entre 21 et 45 ans pour des moments de plaisir chauds et agréables, sans but financier, possib. de déplacem., Tel. 621658064 ou SMS

■ **J.homme ch. femme**, pour moments agréables, sans but financier, Tel. 661168173

■ **Jeune homme black 29 ans**, cherche fille, jeune femme ou femme pour rencontre amoureuse chaude et sans lendemain ou sincère et durable ça dépendra, sans but financier, Tel. 661826601

■ **Jeune homme d'origine africaine§**, vous fait passer des moments de plaisir et inoubliables, sans but financier, Tel. 691806812

■ **Lëtz. Mann, pensionnéiert**, solo, schl. sportl. Fig., keen Egoist, tolerant, nach gudd a Form, mat vill Humor, sicht eng weiblech Meischen (L), fir zesummen schéin Momenter ze verbréngen. Alter ab 50. Du däerfs och gären eeng mokleg sinn. Alles Weideres géif ech Dir gäeren bei engem éischten Treffen erzielen. Discretioun 100%eg garantéiert. Interessi? Da ruff mech un, ech géif mech fréen Dech kennenzeléiere., Tel. 621770720 od. SMS, keng verstoppten Nummeren

■ **Lëtzebuerger Mann gudd Situatioun**, aus dem Süden, sicht eng Fra fir sech geleegentlech ze treffen. Alter egal, ouni finaziell Interessi, Tel. 621322082

■ **Lux. 60 Suche eine geile Frau**, für schöne Stunden, ohne finanzielle Interessen, Tel. 691316803

■ **Mann, 63J., sucht einfache Frau zw. 58 u. 65J.**, für eine ernsthafte Beziehung. Sie kann auch etwas mollig sein. Sie soll aus dem Süden stammen, kleines Handikap macht mir nichts aus. Ich lebe allein seit '06, bin nicht dick (kl. Bauch), trinke nicht, rauche einige Zigaretten am Tag, bin 162 gross, 70kg schwer, liebe die Natur, Tiere, spazieren gehen und lese gerne Zeitung, Tel. 691595976 nur ernstgemeinte Anrufe o. SMS, keine versteckte Nummern, bitte

■ **Na Dir W 25-40 dobaussen am lëtzebuerger Land**, ass keent do daat mat mir M41 erotësch SMS/MM wëll austauschen, ausgesinn onwichteg, Tel. 691574290

Votre Nouveau SAUNA HAMMAM, mixte entièrement rénové, ouvert 7j/7 sur Metz, 4 rue des ferblantiers, zone actipole, parking privé, endroit très discret, Tel. +33387751070

HOMME CHERCHE HOMME
MANN SUCHT MANN

LA LIGNE 100% GAY
905 770 12

■ **Esclave soumis ch. plan à plusieurs**, pour y être offert sur parking, forêt ou chez eux. Je me déplace partout, je ne reçois pas, blacks et beurs ok, sans but financier, Tel. 691634260 en semaine

H. fait massage H., pas sér. s'abst., Tel. 621326889

■ **Homme 55 ans ch. homme de 30 à 45 ans**, propose amitié et plus. Sans but financier, Tel. 621643326

■ **J. homme 45ans**, tr. gentil et discret, de nation. franç., bon physique et sensuel, rech. relations amicale et agréable avec Messieurs, uniq. âgés entre 57 et 89ans, Tel. 691241300

CINÉMA

Programme du 31/08 au 06/09

UTOPOLIS - Luxembourg

The Bourne Legacy
NOUVEAU - v.o. s.t. fr. & nl.
me.: 19.00* / je.: 14.00, 16.15, 19.00, 21.45
*Avant-Premiere
Das Bourne Vermächtnis
NEU - Deutsche Fassung - Do.: 14.00, 16.30, 19.00
Jason Bourne: l'héritage
NOUVEAU - vers. fr. - je.: 14.30
Brave 3D
7e sem. - v.o. s.t. fr. & nl. - sa., lu., me.: 16.15
Merida - Legende der Highlands 3D
7. Woche - Deutsche Fassung
Fr., So., Di.: 14.00, 16.15 / Sa., Mo., Mi.: 14.00 / Do.: 16.15
Rebelle 3D
7e sem. - vers. fr. - ve. à je.: 14.00
The Dark Knight Rises
6e sem. - v.o. s.t. fr. & nl. - ve. à me.: 18.30, 21.45 / je.: 21.30
The Dark Knight Rises
6. Woche - Deutsche Fassung - Fr. bis Do.: 16.15
The Expendables 2
2e sem. - v.o. s.t. fr. & nl.
ve., lu. à je.: 12.00 / ve. à me.: 14.30, 17.00, 19.30, 22.00 /
me.: 14.00, 16.45, 19.30, 22.00 / sa. aussi à 00.00
The Expendables 2
NEU - Deutsche Fassung
Fr., Mo. bis Do.: 12.00 / Fr. bis Di.: 16.30, 19.00, 21.30 /
Mi.: 16.30, 19.30, 21.45 / Do.: 17.00, 19.30, 22.00 /
sa. auch um 00.00
Frisch gepresst
2. Woche - Deutsche Fassung - Fr., Mo., Mi.: 21.30
Hit and Run
NOUVEAU - v.o. s.t. fr. & nl.
ve., lu. à je.: 12.00 / ve. à je.: 16.30, 19.30, 22.00 /
je.: 17.00, 19.30, 22.00 / sa. aussi à 00.00
L'Age de glace: La dérive des continents 3D
10e sem. - vers. fr. - ve. à je.: 14.00
Ice Age 4 - Voll verschoben 3D
10. Woche - Deutsche Fassung - Fr. bis Mi.: 16.30
Ice Age 4 - Voll verschoben 2D
10. Woche - Deutsche Fassung - Fr. bis Do.: 14.00
Magic Mike
3e sem. - v.o. s.t. fr. & nl.
ve., lu., me.: 19.00 / sa., di., ma.: 19.00, 21.30 / je.: 21.30
ParNorman 3D
2e sem. - v.o. s.t. fr. & nl.
ve., lu. à je.: 12.00 / ve. à je.: 14.30
ParaNorman 3D
2. Woche - Deutsche Fassung
Fr., Mo. bis Do.: 12.00 / Fr. bis Mi.: 14.00, 16.30 / Do.: 14.00
L'Etrange pouvoir de Norman 3D
NOUVEAU - vers. fr. - ve., lu. à je.: 12.00
Red Lights
NOUVEAU - v.o. s.t. fr. & nl.
ve., lu. à je.: 12.00 / ve. à je.: 17.00, 19.00, 22.00 /
sa. aussi à 00.00
Sammy 2 3D
3e sem. - v.o. fr. - ve. à me.: 14.30
Schatzritter an d'Geheimnis vum Melusina
9e sem. - lux. Fassung - Fr. bis Mi.: 14.30 / Do.: 14.00
Step Up Revolution 3D
5e sem. - v.o. s.t. fr. & nl. - ve. à je.: 21.30
Superstar
NOUVEAU - v.o. fr.
ve., lu. à je.: 12.00 / ve. à je.: 17.00, 19.00, 22.00 /
sa. aussi à 00.00
Ted
5e sem. - v.o. s.t. fr. & nl.
ve. à me.: 19.00, 21.30 / je.: 19.00, 21.45
Ted
5. Woche - Deutsche Fassung
Fr. bis Di.: 14.30, 17.00, 19.30 / Mi.: 14.30, 17.00, 19.00 /
Do.: 16.30, 19.00
Total Recall
4e sem. - v.o. s.t. fr. & all.
ve. à ma.: 19.00, 22.00 / me.: 22.00 / je.: 19.00
The Watch
3e sem. - v.o. s.t. fr. & nl. - ve., lu. à je.: 12.00 / sa. aussi à 00.15

STARLIGHT - Dudelange

The Angel's Share
v.o. s.t. fr. & nl. - ve.: 21.00 / sa. à lu.: 18.30
The Dark Knight Rises
v.o. s.t. fr. & nl. - ma.: 21.00
The Dark Knight Rises
Deutsche Fassung - So., Mo., Do.: 21.00
The Expendables 2
v.o. s.t. fr. & nl. - sa., ma. à je.: 21.00
The Expendables 2
Deutsche Fassung - Fr. bis Do.: 18.30
Frisch Gepresst
Deutsche Fassung - Fr., Sa., Mo.: 21.00 / Mi.: 18.30
Ice Age 4 - Voll verschoben 3D
Deutsche Fassung - So., Do.: 16.00
Der Lorax 3D
Deutsche Fassung - Fr., Sa., Di.: 16.00
Merida - Legende der Highlands 3D (Brave)
Deutsche Fassung - Mo., Mi.: 16.00
ParaNorman 3D
NEU - Deutsche Fassung - Fr., Sa., Di., Do.: 16.00
Schatzritter an d' Geheimnis vum Melusina
Lux. Fassung - Su., Mo., Mi.: 16.00
Ted
Deutsche Fassung - So., Mi.: 21.00
To Rome with Love
v.o. s.t. fr. & nl. - ve., ma., je.: 18.30

UTOPIA - Luxembourg

7 dias en Le Havre
8e sem. - v.o. s.t. fr. & nl.
ve., lu. à me.: 14.00, 21.15 / sa., di.: 21.15 / je.: 14.00
360
5e sem. - v.o. .s.t fr. & nl.
ve., di.: 21.45 / sa.: 16.30 / lu., me., je.: 18.30
Associés contre le Crime
2e sem. - v.o. fr.
ve., di.: 14.00, 16.30, 19.00 / sa.: 16.30, 19.00 / lu.: 14.00, 16.15 /
ma., me.: 16.15, 21.00 / je.: 14.00, 16.15, 21.00
Comme un homme
3e sem. - v.o. fr. - lu.: 21.00 / ma.: 18.30
Du vent dans mes mollets
2e sem. - v.o. fr.
ve., di.: 21.15 / sa.: 14.00, 21.15 / lu., je.: 19.00 / ma.: 14.00, 19.00 /
me.: 14.00
Madagascar 3: Europe's Most Wanted 3D
13e sem. - vers. fr. - ve. à di.: 14.30 / lu. à je.: 14.00
Mobile Home
NOUVEAU - v.o. fr.
ve. à di.: 14.00, 16.30, 19.00, 21.45 /
lu. à me.: 14.00, 16.00, 19.00, 21.15 / je.: 14.00, 16.00, 19.00, 21.00
Le prénom
17e sem. - v.o. fr. - lu.: 21.00 / me.: 21.30
To Rome with Love
8e sem. - v.o. s.t. fr. & nl.
ve. à di.: 17.00, 19.30 / lu., ma., je.: 16.30, 21.30 / me.: 16.30
Un bonheur n'arrive jamais seul
10e sem. - v.o. fr.
ve., di.: 17.00, 19.30 / sa.: 17.00, 19.15 / lu., je.: 16.45 /
ma., me.: 16.45, 21.00
The Curious Incident of the Dog in the Night-Time
NATIONAL THEATER LONDON LIVE - v.o. s.t. fr. - je.: 20.00

PRABBELI - Wiltz

Ice Age 4 - Voll verschoben 3D - Deutsche Fassung - So.: 14.30
Frisch gepresst - Deutsche Fassung - So.: 20.00
Der Lorax 3D - Deutsche Fassung - So.: 17.00
Merida - Legende der Highlands 3D (Brave)
Deutsche Fassung - Sa.: 17.00
ParaNorman 3D - Deutsche Fassung - Sa., Di.: 14.30
Prometheus - Dunkle Zeichen 3D - Deutsche Fassung - Fr.: 20.00
Total Recall - Deutsche Fassung - Sa., Mo.: 20.00
Ted - Deutsche Fassung - Mi.: 20.00
To Rome with Love - v.o. s.t. fr. & nl. - ma.: 20.00

ORION - Troisvierges

Ice Age 4 - Voll verschoben - Deutsche Fassung - Di.: 17.00
Merida - Legende der Highlands 3D (Brave)
Deutsche Fassung - So.: 17.00
Prometheus - Dunkle Zeichen 3D - Deutsche Fassung - Sa.: 20.00
Ted - Deutsche Fassung - Mo.: 20.00
To Rome with Love - v.o. s.t. fr. & nl. - ve., me.: 20.00
Total Recall - Deutsche Fassung - So., Di.: 20.00

SURA - Echternach

The Angel's Share - v.o. s.t. fr. & nl. - ve., je.: 18.00 / lu.: 20.15
The Exependables 3 - Deutsche Fassung - So., Mi.: 20.15
Frisch Gepresst
Deutsche Fassung - Fr., Sa., Di., Do.: 20.15 / So.: 18.00
Ice Age 4 - Voll verschoben 3D - Deutsche Fassung - Fr.: 16.00
Der Lorax 3D - Deutsche Fassung - So.: 16.00
Merida - Legende der Highlands 3D (Brave)
Deutsche Fassung - Sa.: 14.00 / Di.: 16.00
ParaNorman 3D
NEU - Deutsche Fassung - Sa., Mo., Mi.: 16.00 / Di.: 18.00
To Rome with Love - v.o. s.t. fr. & nl. - sa., lu., me.: 18.00
Schatzritter an d'Geheimnis vum Melusina
lux. Fassung - So.: 14.00 / Do.: 16.00

SCALA - Diekirch

The Angel's Share - v.o. s.t. fr. & nl. - me.: 20.00
The Dark Knight Rises - Deutsche Fassung - Di.: 20.00
Fast verheiratet - Deutsche Fassung - Sa.: 20.00
The Expendables 2 - v.o. s.t. fr. & nl. - lu.: 20.00
Der Lorax 3D - Deutsche Fassung - Sa.: 14.30
Merida - Legende der Highlands 3D (Brave)
Deutsche Fassung - So.: 14.30
ParaNorman 3D - NEU - Deutsche Fassung - So.: 17.00
Schatzritter an d'Geheimnis vum Melusina - lux. Fassung - Sa.: 17.00
To Rome with Love - v.o. s.t. fr. & nl. - di.: 20.00
Total Recall - Deutsche Fassung - Fr.: 20.00

CINEMAACHER Grevenmacher

The Dark Knight Rises - v.o. s.t. fr. & nl. - me.: 20.00
Fast verheiratet - Deutsche Fassung - Mo.: 19.00
Ice Age 4 - Voll verschoben 2D - Deutsche Fassung - Sa., So.: 16.30
ParaNorman 3D - NEU - Deutsche Fassung - So.: 14.00
Schatzritter an d'Geheimnis vum Melusina - lux. Fassung - Sa.: 14.00
Ted - Deutsche Fassung - Fr., Di.: 20.00
To Rome with Love - v.o. s.t. fr. & nl. - sa.: 20.00

BELVAL - Esch/Belval

The Bourne Legacy
AVANT-PREMIERE - v.o. s.t. fr. & nl. - je.: 20.00, 21.30
Das Bourne Vermächtnis
AVANT-PREMIERE - Deutsche Fassung - Do.: 14.00, 17.00, 18.30, 21.00
Jason Bourne - L'héritage
AVANT-PREMIERE - vers. fr. - je.: 18.00, 20.30
Hit & Run
NOUVEAU - v.o. s.t. fr. & nl. - ve. à je.: 16.00, 18.00, 20.00, 22.00
SNEAK PREVIEW - SNEAK - ma.: 20.30
The Expendables 2
v.o. s.t. fr. & nl. - ve. à je.: 14.00, 16.30, 19.00, 21.30
To Rome with Love
v.o. s.t. fr. & nl. - ve. à lu., me.: 20.00
ParaNorman 3D
v. all. - ve. à je.: 14.00, 16.00, 18.00
ParaNorman 3D
v. fr. - ve. à je.: 14.00, 16.00
The Dark Knight Rises
v.o. s.tr. fr. & nl. - ve. à me.: 20.00
The Dark Knight Rises
v. all. - ve., lu., me.: 16.00 / sa., di., ma.: 16.00, 18.00
The Dark Knight Rises
v. fr. - ve., lu., me.: 18.00
Magic Mike
v.o. s.t. fr. & nl. - ve. à me.: 19.00, 21.30 / je.: 21.30
Sammy 2 - l'aventure continue 3D
v. fr. - ve. à je.: 14.00
Merida - Legende der Highlands 3D
v. all. - ve. à ma., je.: 14.00, 16.00 / me.: 16.00
Rebelle 3D
v. fr. - me.: 14.00
Ice Age 4 - Voll verschoben 2D
v. all. - ve. à je.: 14.00
Total Recall
v.o. s.t. fr. & nl. - ve. à lu., me.: 22.00
Step Up Revolution 3D
v.o. s.t. fr. & nl. - ve. à me.: 21.30
Ted
v.o. s.t. fr. & nl. - ve. à je.: 19.30
Ted
v. all. - ve., di., ma.: 14.00, 16.30, 18.00 / sa., lu., me.: 14.00, 16.30
Ted
v. fr. - sa., lu., me.: 18.00

ARISTON - Esch/Alzette

Brave 3D - v. all. - ve., di., ma.: 17.45 / sa., lu., je.: 16.00
ParaNorman 3D - v. all. - ve., di., ma.: 16.00 / sa., lu., je.: 18.00
Sammy 2: Escape from Paradise 3D - v. fr. - ve. à ma., je.: 14.00
Ted
v. all. - sa., lu., je.: 22.00
v.o. s.t. fr. & nl. - ve., di., ma.: 22.00
Total Recall
v. all. - sa., lu.: 19.45
v.o. s.t. fr. & nl. - ve., di., ma.: 19.45
Mein bester Freund - CINECLUB.LU - v.o. all. - je.: 20.00

KURSAAL - Rumelange

Frisch gepresst - NOUVEAU - v.o. all. - ve., sa., lu., ma.: 20.00 / di.: 17.45
The Bourne Legacy
NOUVEAU - v. all. - je.: 14.30, 17.30
NOUVEAU - v.o. s.t. fr. & nl. - je.: 20.00
Brave 2D - v. all. - ve., di., ma.: 14.00 / sa., lu.: 15.45
ParaNorman 2D - v. all. - ve., di., ma.: 16.00 / sa., lu.: 14.00
Ted - v. all. - ve., sa., lu., ma.: 17.45
Shame - CINECLUB.LU - v.o. s.t. fr. & nl. - di.: 20.00

KINOSCH - Esch/Alzette

Brave 2D - v. all. - ve., di., me.: 16.15 / sa., je.: 14.15
Ice Age 4: Continental Drift 2D
v. all. - ve., di., me.: 14.15/sa., je.: 16.15
Magic Mike - v.o. s.t. fr. & nl. - ve. à di., me.: 20.00
ParaNorman 2D - v. all. - ve. à di., me., je.: 18.15
The Best Exotic Marigold Hotel
CINECLUB.LU - v.o. s.t. fr. & nl. - je.: 20.00

LE PARIS - Bettembourg

The Angel's Share - v.o. s.t. fr. & nl. - ma.: 20.30
The Expendables 2 - v.o. s.t. fr. & nl. - ve.: 20.30
Fast verheiratet - Deutsche Fassung - So.: 20.30
Ice Age 4 - Voll verschoben 2D - Deutsche Fassung - Sa.: 14.30
Der Lorax 2D - Deutsche Fassung - Sa.: 16.30
Ted - Deutsche Fassung - Sa.: 20.30
To Rome with Love - v.o. s.t. fr. & nl. - lu.: 20.30
De rouille et d'os - v.o. fr. - ma.: 20.30
Schatzritter - D'Geheimnis vum Melusina - lux. Fassung - So.: 16.30

LUXBAZAR "infos"

EDITEUR PASCAL SEEBACH
Téléphone : (+352) 48 23 78 200 | Fax : (+352) 48 89 99
E-mail via web : http://www.luxbazar.lu/contact

BAZAR S.A.
122, route de Thionville | L-2610 LUXEMBOURG
RCA B105977
TVA intracommunautaire LU 20486576

ADMINISTRATION JEAN-PDL MEIS
Téléphone : (+352) 48 23 78 205 | Fax : (+352) 48 18 54
E-mail via web : http://www.luxbazar.lu/contact

CONTACT COMMERCIAL PASCAL BIOUARD
Téléphone : (+352) 48 23 78 404
E-mail via web http://www.luxbazar.lu/contact

GRAPHISME ADAO TEIXEIRA
Téléphone : (+352) 48 23 78 400 | Fax : (+352) 48 89 99
E-mail via web : http://www.luxbazar.lu/contact

MISE EN PAGE UTE BODE, KARIN DO REGO
Téléphone : (+352) 48 23 78 403 | Fax : (+352) 48 89 99
E-mail via web : http://www.luxbazar.lu/contact

REGIE PUBLICITAIRE PUBLICOM S.A.R.L.
Téléphone : (+352) 482 222 | E-mail : publicom@pt.lu

ABONNEMENTS (1 an = 50 éditions; 6 mois = 25 édit.; 3 mois = 12 édit.)
Tarifs port compris pour le Luxembourg
85,00 €/an | 50 €/6 mois | 30,00 €/3 mois
Coordonnées bancaires :
CCP IBAN LU 51 1111 0460 3860 0000

Tarifs port compris pour l'étranger
155,00 €/an | 80,00 €/6 mois | 42,00 €/3 mois

Coordonnées bancaires pour la France :
IBAN FR76 1470 7000 1201 2210 9223 002 BIC CCBPFRPPMTZ

Coordonnées bancaires pour la Belgique :
AXA BANK BELGIUM 750-9471249-36
(IBAN BE46 7509 4712 4936)

Coordonnées bancaires pour l'Allemagne :
Sparkasse Merzig-Warden Konto 74153 BLZ 593 510 40

IMPRESSION ROTOCHAMPAGNE

NOS RUBRIQUES

EMPLOI
SERVICES
AUTO
PIECE AUTO
MOTO
PIECE MOTO
IMMO VENTE ACHAT LUXEMBOURG
IMMO VENTE ACHAT FRANCE
IMMO VENTE ACHAT BELGIQUE
IMMO VENTE ACHAT ALLEMAGNE
IMMO VENTE ACHAT WORLD
IMMO LOCATION LUXEMBOURG
IMMO LOCATION FRANCE
IMMO LOCATION BELGIQUE
IMMO LOCATION ALLEMAGNE
IMMO LOCATION WORLD
COLOCATION
BAZAR BRICOLAGE
BAZAR MATERIEL DE BUREAU
BAZAR MEUBLES DECORATION
BAZAR JARDIN JARDINAGE
BAZAR ELECTROMENAGER
BAZAR ART DE LA TABLE
BAZAR ALIMENTATION
BAZAR VETEMENTS
BAZAR BIJOUX MONTRES
BAZAR INFORMATIQUE
BAZAR TV VIDEO
BAZAR PHOTO FILM OPTIQUE
BAZAR TELEPHONIE
BAZAR LIVRES REVUES
BAZAR MUSIQUE SON
BAZAR JEUX JOUETS
BAZAR BUSINESS COMMERCES
BAZAR ECHANGES
BAZAR OFFRES GRATUITES
BAZAR PERDU TROUVE
BAZAR SALUTATIONS MESSAGES
RENCONTRES ROSE
RENCONTRE
RENCONTRES AMICALES
ANIMAUX
LOISIRS MANIFESTATIONS
LOISIRS VEHICULES LOISIRS
LOISIRS CYCLISME
LOISIRS CHASSE PECHE
LOISIRS SPORTS
LOISIRS SOINS DU CORPS
LOISIRS PHILATELIE
LOISIRS NUMISMATIQUE
LOISIRS COLLECTORS
LOISIRS INCLASSABLES

Par téléphone

Appelez-le 40 74 74 et suivez les instructions. Nos collaboratrices vous répondrons dès que possible. Le nombre de vos annonces est illimité. Mais nous nous réservons le droit d'intervenir en cas d'abus.

Toutes les annonces qui nous parviennent avant mercredi 12:00 heures seront publiées dans l'édition du vendredi. Les annonces seront mémorisées pendant quatre semaines et si vous désirez une répétition il suffit de nous passer un bref appel et les annonces reparaîtront dans l'édition prochaine.

Per Telefon:
Wählen Sie 40 74 74 und folgen Sie den Anweisungen. Ihr Anruf wird umgehend von einer unserer Mitarbeiterinnen entgegengenommen. Die Zahl Ihrer Anzeigen ist unbegrenzt, allerdings behalten wir uns vor diese Zahl im Falle von Missbrauch einzuschränken. Sämtliche Anzeigen die uns vor Mittwoch 12:00 Uhr erreichen, erscheinen in der Freitagsausgabe. Sollten Sie eine Wiederholung Ihrer Anzeige wünschen genügt ein kurzer Anruf und Ihre Anzeige, welche unser Computer während vier Wochen speichert, erscheint in der darauffolgenden Ausgabe.

Annonce Photo

Pour ceci nous avons besoin de votre texte ainsi que de la photo. Veillez à ce que la taille de la photo ne dépasse pas trop les formats habituels (par ex. les photos de vacances). La somme de € 6,90 doit nous être payée, soit en espèces, par eurochèque ou par virement *En cas de prolongation, la cotisation de € 6,90.- est à renouveler. Ceci ne vaut que pour les photos avec des objets de vente. Le choix des photos de la première page se fait de façon aléatoire et nul ne peut avoir une quelconque influence sur ce choix.

Foto-Anzeigen
Wenn Sie brauchen wir außer Ihrer Anzeige auch das Foto, wenn möglich in einem der gängigen Urlaubsfotoformate. Die Bearbeitungsgebühr beträgt € 6,90 die Sie uns in bar oder per Eurascheck zuschicken können oder aber auf einer unser Kontos überweisen. Bei Verlängerung muss die Bearbeitungsgebühr noch mal entrichtet werden. Diese Regeln gelten nur für Fotos mit Verkaufsobjekten. Die Auswahl der Fotos auf der ersten Seite geschieht willkürlich und ist in keinem Fall beeinflussbar.
Für jede uns zugesandte Anzeige behalten wir uns das Recht auf Veröffentlichung vor.

Répondeur automatique

En dehors des heures de bureau et pendant les week-ends, vous pouvez laisser votre annonce comme message sur un de nos répondeurs. Donnez-nous votre numéro de téléphone et dites alors votre texte lentement et clairement.

Anrufbeantworter
Außerhalb der Bürostunden und an den Wochenenden können Sie Ihre Anzeigen auf unseren Anrufbeantwortern hinterlassen. Nennen Sie uns zuerst Ihre Telefonnummer und dann sprechen Sie Ihren Text langsam und gut verständlich.

Par Télécopie

Utilisez si possible nos coupons. Ecrivez lisiblement avec un crayon noir et en majuscules. Envoyez au 900 49 548 (2,23€) depuis le Luxembourg et au 0909 82 083 (2,48€) depuis la Belgique.

Per Telefax
Benutzen Sie hierfür wenmöglich unsere Coupons. Schreiben Sie deutlich mit schwarzem Stift und in Druckbuchstaben. Danach senden Sie das Fax aus Luxemburg an die Nummer 900 49 548 (2,23€) aus Belgien 0909 82 083 (2,49€)

Par courrier

Utilisez si possible nos coupons ou une feuille blanche vierge. Notez votre annonce lisiblement et en majuscules. Collez sur une carte postale ou mettez dans une enveloppe et envoyez-la à notre adresse.

Per Post
Benutzen Sie hierfür unsere Coupons oder Blankopapier worauf Sie die Anzeige in Druckbuchstaben oder als Ausdruck wiedergeben. Kleben Sie den Coupon auf eine Postkarte oder stecken Sie ihn in einen Briefumschlag und senden Sie diesen an uns.

Annonce sous Chiffre

Vous voulez éviter l'apparition de votre numéro de téléphone alors donnez à votre annonce un numéro chiffre. L'annonce doit nous parvenir par écrit, ou passez en nos locaux. Nous avons besoins de votre nom et concernant des personnes, une copie de votre carte d'identité. Les annonces chiffre sont sujettes à une taxe de € 6,90 que vous êtes priés de nous payer soit au comptant, par eurochèque ou par versement*. Les réponses vous seront envoyées une fois par semaine. Après 6 semaines les annonces seront effacées de la mémoire de nos ordinateurs et nous ne pouvons plus transmettre le courrier. En aucun cas, nous remettrons les réponses personnellement en nos bureaux. Pour répondre à une annonce chiffre, il suffit de mettre votre réponse dans une enveloppe sur laquelle vous notez rien que le numéro chiffre. Mettez cette enveloppe dans une deuxième adressée à nous. Il est sous-entendu que toute annonce chiffre sera traitée de manière discrète et confidentielle.

Chiffre-Anzeigen.
Wollen Sie vermeiden dass Ihre Telefonnummer in der Zeitung erscheint, können Sie Ihre Anzeige mit einer Chiffre-Nummer versehen. Dies geht nur schriftlich oder Sie kommen bei uns vorbei. Wir brauchen Ihren vollständigen Namen, Ihre Anschrift und, bei Kontaktanzeigen und alle wenigen personenbezogenen Anzeigen, eine Ausweiskopie. Für Chiffre-Anzeigen erheben wir eine Bearbeitungsgebühr von € 6,90 die Sie in bar, per Eurascheck oder per Überweisung entrichten können. Die Antworten auf Ihre Anzeige werden Ihnen einmal pro Woche zugesandt. Nach 6 Wochen werden die Anzeigen aus unserem Computern gelöscht und wir können keine Zuschriften mehr weiterleiten. Auf keinen Fall können Sie die Antworten bei uns abholen.
Falls Sie auf eine Chiffre-Anzeige antworten wollen, stecken Sie Ihren Brief in einen Umschlag auf den Sie die angegebene Chiffre-Nummer notieren. Diesen Umschlag stecken Sie in einen Zweiten und schicken diesen an uns. Es versteht sich von selbst dass alle Chiffre-Anzeigen diskret und vertraulich behandelt werden.

Par Internet

Insérer simplement et rapidement vos annonces via Internet en suivant le lien : «insérez gratuitement vos annonces» présent sur http://**www.luxbazar.lu**. Vous pourrez y ajouter très simplement plusieurs photographies. Vos annonces seront en ligne immédiatement et publiées dans le journal qui sortira en kiosque le vendredi.

Per Internet
Geben Sie einfach und schnell Ihre Anzeige via Internet auf, folgen Sie dem Link «inserieren Sie Ihre Anzeigen kostenlos» auf unserer Homepage http://www.luxbazar.lu. Sie können ganz leicht mehrere Bilder hinzufügen. Ihre Anzeigen werden gleich nach Freischaltung (innerhalb von 24 Std.) Online sein und erscheinen in unserer Freitagsausgabe, an jedem Zeitungskiosk.

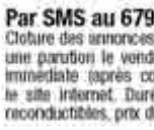

Par SMS au 67997

Cloture des annonces : Le mercredi à 16h pour une parution le vendredi matin en kiosque et immédiate (après contrôle et validation) sur le site internet. Durée de parution : 7 jours reconductibles, prix du SMS : 2 Euros

Problème SMS :
- Vérifiez que vous n'avez pas inséré un caractère interdit.
- Ne pas intégrer le caractère point après ADS (exemple: ADS.)Info complémentaire :
- Il n'est pas nécessaire d'ajouter votre numéro de telephone dans l'annonce.
- Les annonces de rencontre ne peuvent pas être envoyées par sms.

Per SMS 67997
Anzeigenschluss: Am Mittwoch um 16 Uhr, für eine Erscheinung am Freitagmorgen im Kiosk und sofort (nach Prüfung und Freischaltung) im Internet. Dauer der Erscheinung: 7 Tage verlängerbar. Preis pro SMS: 2 Euros
SMS Problem
- *Überprüfen Sie ob Sie keine unerlaubten Zeichen eingetippt haben.*
- *Kein Punktzeichen nach ADS (Bsp. ADS.) einfügen. Zusätzliche Info:*
- *Es ist nicht nötig Ihre Telefonnummer in der Anzeige hinzuzufügen.*
- *Die Bekanntschaftsanzeigen können nicht per SMS abgegeben werden.*

La publication des petites annonces implique la pleine acceptation de nos conditions générales disponibles sur Internet : www.luxbazar.lu
Le Journal et le site Web afférent ne sont es aucun cas à assimiler comme des intermédiaires entre vendeurs et acheteurs. De ce fait toutes les transactions se font sous la responsabilité de l'un et de l'autre.Les informations recueillies font l'objet d'un traitement informatique. Vous bénéficiez d'un droit d'accès et de rectification aux informations qui vous concernent. Vos coordonnées pourront être cédées à des partenaires commerciaux de publication.

Die Veröffentlichung der Kleinanzeigen betraf der vollen Akzeptanz unserer allgemeinen Geschäftsbedingungen, abrufbar im Internet: www.luxbazar.lu.
Die Zeitung und die dazugehörige Website sind auf keinen Fall als Vermittler zwischen Käufer und Verkäufer zu betrachten. Dasswegen sind sämtliche Transaktionen unter der Verantwortung beider Parteien (Käufer und Verkäufer) auszuwickeln. Die gesammelten Informationen sind Bestandteil einer Datenverarbeitung. Sie haben ein Zugriffsrecht und können die Sie betreffenden Informationen berichtigen. Ihre Daten können an Geschäftspartner zwecks Publikation weitergeleitet werden.

Coordonnées bancaires pour le Luxembourg : **CCP IBAN LU 51 1111 0460 3860 0000**
Coordonnées bancaires pour la France : **IBAN FR76 1470 7000 1201 2210 9223 002 BIC CCBPFRPPMTZ**
Coordonnées bancaires pour la Belgique : **AXA BANK BELGIUM 750-9471249-36 (IBAN BE46 7509 4712 4936)**
Coordonnées bancaires pour l'Allemagne : **Sparkasse Merzig-Warden Konto 74153 BLZ 593 510 40**

ABONNEZ-VOUS AU N°1 DES PETITES ANNONCES AU LUXEMBOURG ET EPARGNEZ JUSQU'A 27,50€

Tarifs port compris pour le Luxembourg	Tarifs port compris pour l'étranger
85,00 €/an (50 éditions)	155,00 €/an (50 éditions)
50,00 €/6 mois (25 éditions)	80,00 €/6 mois (25 éditions)
30,00 €/3 mois (12 éditions)	50,00 €/3 mois (12 éditions)

Remplissez le coupon ci-dessous et le renvoyer avec votre paiement à Bazar s.a. 122, route de Thionville L-2610 Luxembourg

COUPON D'ABONNEMENT LUXBAZAR

Nom et prénom :

Adresse exacte :

Cochez la case qui vous convient. Dès réception de votre paiement, votre Luxbazar vous sera envoyé à l'adresse mentionnée ci-dessus.

☐ **Abonnement annuel** *(50 éditions)* **à 85,00 €**

☐ **Abonnement 6 mois** *(25 éditions)* **à 50,00 €**

☐ **Abonnement 3 mois** *(12 éditions)* **à 30,00 €**

ANNONCE PRIVEE GRATUITE | PRIVATE GRATIS ANZEIGE

COUPON A DECOUPER

Nom et adresse :

Tél. : E-mail : ☐ Biete / Offre

Rubrik / Rubrique : ☐ Suche / Cherche

ANNONCE COMMERCIALE | GEWERBLICHE ANZEIGE

COUPON A DECOUPER

Zahlbar im Voraus, gratis/checkheft / Payable à l'avance par virement au référent au différents numéros de compte ci-dessus.
Wegen des gültigen Anzeigenpreises ist es uns nicht möglich Rechnungen auszustellen für Zeitungen. Benutzen Sie bitte Ihren Überweisungsträger als Quittung. Wir danken für die Verständnis. / Il ne nous est impossible, vu à l'application des de factures pour les annonces de lignes. Veuillez garder votre copie du virement / versement au seul quittance. Merci pour votre compréhension.

☐ €1,72.-/ligne /Zeile | ☐ €2,01.-/ligne/Zeile RAHMEN / ENCADREMENT | ☐ €2,88.-/ligne/Zeile RAHMEN / ENCADREMENT | ☐ €2,30-/ligne/Zeile NEGATIV / NEGATIF | ☐ €3,45.-/ligne/Zeile NEGATIV / NEGATIF

Nom et adresse :

Tél. : E-mail : ☐ Biete / Offre

Rubrik / Rubrique : ☐ Suche / Cherche

Coupon schicken an / Coupon à envoyer à : Luxbazar Editions, 122 route de Thionville - L-2610 Luxembourg Per / par fax: 48 18 54
(veuillez joindre copie de virement / Bitte Kopie von Überweisungsträger mitsenden)

Massage XX, prostate fisting à Metz & Lux, Tel. +33634601711 Olivier

MEC 30ans, grand, TBM, Bi, friand de sexe cherche 1/plusieurs partenaires ACT/PASS pour jeux de Q sans tabou ni prise de tête. Dispo tous les après-midi en semaine, Tel. 90577017 (1.14€/mn)

HOMME CHERCHE COUPLE
MANN SUCHT PAAR

■ **Homme 43 ans exhibitionniste**, fait ménage et menus travaux, chez femme, couple (même bi), mais entièrement nu et réalise tous vos fantasmes, même les plus osés. Je me déplace partout, âge, corpulence, nationalité sans importance, sans but financier, Tel. 691634260

■ **Pour du plaisir sans tabou**, mais dans le respect mutuel, H. 43 ans (viril et B.M.) rég. Thionville-Luxembourg, dispo. pour couple de tous âges, pour moments agréables, hyg. & discr. assurées, (sans but fin.) n'hésitez pas à me contacter, Tel. +33643218627

Si vous êtes sensibles, ne téléphonez pas..., Tel. 90578002

FEMME CHERCHE HOMME
FRAU SUCHT MANN

"24H/24" BELLES LIBERTINES ELLES SONT BELLES,CHAUDES,SEXY,POUR UN MOMENT EXCITANT OU D'AVANTAGE! **Tel. 905 20 653 (2,00€/mn)**

"L'EMPIRE DES SENS" à Athus La Sublime EVA, blonde, hyper sexy, tr. chaude, magnifique lingerie, vous accueille dans cadre luxueux, sans aucun tabou, pour réaliser tous vos désirs, SM, massages aux huiles "Plaisir Garanti", du lundi au samedi de 10h à 23h Tel. 691653709 ou +32496058402

1h de REEL massage, 70.-, tout le corps. Dans un vrai cadre de détente, musique douce, huile chaude et matelas chauffant sur banc. Une douche avant et après. sur RDV. Après y avoir goûté, vous reviendrez. De 10h à 19h, av. de la Gare, Tél. 352621678533, Tel. 621401230

★ **38a Dame mariée**, ch. une relation discrète & régulière avec Monsieur torride & doux A/1-, Tel. 90579716.

A 15mn de Metz, Sonia vous invite, dans sa villa avec sauna suivi d'un délicieux massage façon Cléopâtre, de 14h à 20h www.lavilladubienetre.fr, Tel. +33611222780

A Arlon, FANIE jolie blonde aux yeux verts reçoit pour de chauds mom. Parle ital., angl. et allem., Tel. +32498480850

★**A COTE DE BASCHARAGE BELLE BLONDE ALICIA**, sympa et câline, vicieuse, réalise tous tes fant. sens., douce et sexy. Viens t'échapper dans mon paradis, Tel. 691745317

★ **A ESCH JULIA BELLE LATINA** douce, caline. Viens realiser tous tes fantasmes et délirer de plaisir, Tel. +33761535494

★ **A Longwy**, douce et coquine, vous reçoit, Tel. +33674046323

★ **A LUX.-VILLE** loira exotica, prazer sem limite, disfrutada, para bons momentos, sexy et fantasias eroticas, app. privado, Tel. 691574695

★**ADELE 58ANS PULPEUSE CH. AMITIES ET + SI AFFIN.SUR LUXEMBOURG OU FRONTIERE BELGE/FRANCAISE**, SUIS PAS LIBRE MAIS ...901.48.888(1.14M)

Alle nennen mich die Heisse Helga., Denn ich bin unersättlich. Kannst Du meinen Hunger stillen?, Tel. 90547349 (1.15€/mn)

ANGELIKA-DIEKIRCH schöne blondine, sucht einen Man, Tel. 621613146

ANGELIQUE FORTE DE PARTOUT BLONDE INCENDIAIRE, GENRE LOLO FERRARI 905.48.000 (223M)

Angie 95E, massage Tel. +33770865878

★**AO LADO DE BASCHARAGE, ALICIA**, loira bonita, simpatica, meiga, viciosa, realisa todas as tuas fantasias sensuais, sexy. Vem te escapar nu meu paraiso, Tel. 691745317

APPELEZ LE 905.48.548 (223M), je vous donne des numeros de telephone de femmes mariées renc.discr.et pas payantes sur Luxembourg.

★ **Asiatique jolie poupée**, vous amène la douceur d'un massage thai et vous accompagne dans moments chauds, pour gentleman généreux. Pas sér., n° caché et SMS s'abst.. Sur RDV, Tel. +32491139443

ATTENTION !!! Nvo Nvo Nvo Inès est de retour à Esch, belle brune, 1m70:60kg, 90C, vous reçoit pour toujours plus de douceur et de sensualité, dans un cadre chaleureux, du lundi au samedi de 11h à 19h, fermé le jeudi Tel. 621516490

AU LIMPERTSBERG MAYA, Belle femme rousse de 35 ans, vous reçoit dans appartement chic et discret pour moments privilégiés, Tel. 621675007

Bas du gail, da ruf mech un, Tel. 90577666

★ **BELLE BLONDE 110D grosse poitrine, viens passer de bons moments à Lux.-Gare, tarif bas, L-D de 11h30 à 21h Tel. 661141125**

Belle brune, forte poitrine, 1m70, 55kg, te reçoit chez elle dans appartement privé, Tel. 691640933

★**Belle femme négligée par mon mari**, cherche un Bel Homme très sexy pour passer des après-midi coquins A/1-, Tel. 90579740 (annonce sérieuse)

BELLE FEMME reçoit, pour massages sensuels, rép. pas aux N° masqués. Villerupt, Tel. 621489438

Belle fille blonde 30ans, réalise tous vos plaisirs, reçoit homme, femme et couple, apt. disc. à Strassen de 10h à 22h Tel. 691211991

Belle portoricaine, grosse poitrine, très chaude et sexy, sans tabou, de 8h à 22h, Tel. 691642806

★ **BELVAUX/REDANGE**, belle femme portugaise, grosse poitrine, douce, toutes les positions, Tel. 621721809

Bist du scharf?, Wilde, sexbesessene Girls (18+), ohne finanzielle interesse, suchen ständig lüsterne Männer. Auch in Ihrer Nähe 100% anonym. Kontakt noch heute möglich, Tel. 90547847

★ **Bon plaisir sur Athus** Sabrina, longs cheveux blonds, Anaïs, brune, Marlena cheveux roux Tel. 621468177 ou +32493759359

★**CHARLENE 48ANS J AI ENVIE D UNE RENCONTRE AMICALE,SINCERE** ET... AU 905.47.542 (1.15M)

Charmante Dame rencontre, Mrs de classe, Tel. 661194624 Discrétion absolue pas de nr masqué

Charmante dame rencontre, Mrs de classe, Tel. 661194624 Discrétion absolue pas de nr masqué

Charmante J.F. reçoit, dans appartement privé, pas sérieux et N° masqués s'abstenir. Villerupt, Tel. 621489438

Chatte en chaleur, Tel. +33638633595

★**Dame de classe**, ch. homme charmant, discrétion absolue, du lun. au ven., Tel. 621658963

De retour à Lux-Gare TANIA 38ans, métisse, serrée, très coquine, langue super chaude, 69 délirant, gorge profonde, tout complet pour vous. 10h à 22h Tel. 691566747

Délicate maîtresse, revisite ton éducation, uniquement sur RDV, Tel. 621686069

★**Délicieuse dame mariée & libertine**, ch. relation intime avec un Homme ouvert à tout A/1-, Tel. 90579779.

★ **Délicieuse escort girl, 24ans** pulpeuse et sexy, vous propose moment très coquin chez elle dans app. luxueux et haut standing au Centre-Ville ou se déplace également. A très bientôt, Tel. 621761838

Diese geilen Luder wollen es richtig hart von dir bekommen!, Traust du dich? Tel. 905-47647 (€ 1.15/min)

Doux sentiments à l'air innocent, qui nous rend plus grand à chaque instant, 3 roses blanches de 18 à 25ans, Tel. +32495170638

Elles te vident les c..., en 2 minutes au, Tel. 90547699 (1.15€/mn)

Emilie, 34 ans, vis avec un hom qui ne me donne pas de plaisir, je cherch 1 rencontre avec un Hom qui n'a aucune limite pour les positions imaginatives. Peux recevoir, Tel. 90547537 (1.14€/mn)

★**ESTELLE PETITE COCHONNE**, A FORTE POITRINE,TRES COQUINE ET EN MANQUE DE SEXE AU 901.47.770(1.14M)

EVA superbe blonde hyper sexy & très coquine, aimant la belle lingerie, vous accueille dans un cadre luxueux (à 5mm de Longwy) pour réaliser tous vos désirs, du lun. au sam. de 10h à 22h, Tel. +33672031345

Eva, 28ans, charmante fille de l'Est, jolie et intelligente, reçoit dans appart. privé à Lux.-Centre pour moments de détente exclusifs. Sympathie mutuelle exigée, discrétion assurée, Tel. 621768449

Fait MASSAGES, Tel. +33680761325

★**FATOU BRULANTE AFRICAINE**, LEVRES PULPEUSES FESSES REBONDIES FORTE POITRINE AU 901.47.299 (1.14M)

★**Femme mariée**, ch. un amant tendre & fougueux pour une relation suivie & discrète A/1-, Tel. 90579797.

Femme reçoit, et se déplace pour moments chaleureux, lu-ve, Tel. 621432106

★ **Femme timide**, recherche dialogue par sms au 64774

Femmes cherchent conversation, au téléphone, Tel. 90578001

Firma Diskret Detektei Luxembourg/Trier, Unterhaltsrecht. Untreue in der Partnerschaft oder Ehe, GPS Verfolgungsgerät. Rufen Sie uns an, **Tel. +496519940544 www.detektei-diskret.de**

★ **FOR THE MAN** Tel. +33672307495 www.relaxo2gam.com SATISFAIT OU REMBOURSE !

★ **Fraa 50 Joer** macht Massagen für Entspannung Tel. 621149561

★**GAELLE 48ANS FEMME D AFFAIRES**, SUPER HOT CH.CONTACT CHAUD AU 905.47.190 (1.15M)

★ **GANGBANG spécial pour l'anniversaire de Gaelle**, ce jeudi 06/09 dès 12h avec RACHEL et GAELLE, **Tel. +32.479.393.366 http://rachel2010.blog4ever.com**

Geile Hausfrauen aus deiner Nähe, leider oft alleine suchen heissen Seitensprung. PKW vorhanden, Tel. 90547447 (1.15€/mn)

Gnadenlose Herrin verlangt deine Gehorsamkeit, SOFORT anrufen!, Tel. 90547294 (1.15€/mn)

★ **Grande belle blonde**, charmante, slave, se déplace ou reçoit, les samedis et dimanches, Tel. +33632324472

Heiss und Scharf!, Ehefrauen suchen Abenteuer mit aufgeschlossenen Männern, Tel. 905-47548 (1.15€/mn)

Hose auf und anrufen!, Girls 18J., onanieren mit Dir am Telefon, Tel. 90547547 (1.15€/mn)

Ich Jennifer, möchte was erleben!, Vielleicht mit Dir? Bin noch recht unerfahren, was das Sexleben angeht, aber mächtig neugierig! Bist Du erfahren genug, um mir die Kunst des Sex beizubringen? Keine Angst, ich bin keine Jungfrau mehr, aber trotzdem ziemlich eng..., Tel. 90547777 (1.15€/mn) ou Box 3447

★**IRINA 50ANS CHARME SLAVE**, SEXY DIABLESSE MON LIVRE PREFERE EST LE KAMASUTRA VIENS AU 905.47.467 (1.15M)

Ist deine Zunge gierig und unersättlich?, Ist dein Mund so hungrig wie meiner? Also ruf an und lass uns die 100%ige Ekstase schmecken.., Tel. 90547666 (1.15€/mn)

Je suis un joli fruit mûr à l'abondant nectar, je suis une femme fontaine, je ne simule pas. J'ai 47ans, longs cheveux blonds naturels, yeux bleus, teint clair. J'ai tout ce qu'il faut là où il faut, 95C de poitrine, 68kg pour 1m60, mes pêchés mignons: caresses, câlins, douceur, mon plus grand désir... vous apporter du plaisir. Sur RDV, Tel. 621688649

★**JE SUIS UNE GROSSE SALOPE**, JE SUIS SEULE A PARTIR DE 16H A 4H.MATIN AU 905.47.899(1.14M)

Je te fais venir sans retenue!, Je prends ta b... en main et j'en fais tout ce que je veux. Mmmm..., Tel. 90547440 (1.15€/mn)

Jetzt anrufen und garantiert kommen!, Diese heissen Frauen realisieren all Deine Sexträume!, Tel. 90547747 (1.15€/mn)

Jetzt heisse Frauen belauschen, und sich von ihren geilen Abenteuern verführen lassen! Heisser geht es nicht!, Tel. 90547888 (1.15€/mn)

Jeune étudiante de 22 ans, a envie d'un vrai homme. Je te fais jouir tes rêves et fantaisies!, Tel. 905-47766 (1.15€/mn)

★ **Jeune femme mariée**, insatisfaite sexuellement cherche un homme un vrai pour assouvir mes désirs A/1-, Tel. 90579752 Discrétion demandée.

Johana rue de Hollerich, très belle femme sexy, grosse poitr., code privé accés sécurisé, reç. au, Tel. 480454 Je ne suis jamais pressée

Jolie femme reçoit, à partir de 10h, Tel. +33645311682

Jolie gadgeteuse, grande, fine, sexy, aux longues jambes, pr rdv de qualité, Tel. 621786379

Jonk Damm empfängt de gefleegten Här bei sech Doheem. Hutt Dir Loscht lech verwinnen ze loossen a Momenter voller Erotik ze erliewen? Hygiene an Diskretioun sin selbstverständlech. Keng SMS a keng verstoppten Nummeren. Traut lech a rufft un fir ee Rendez-vous Tel. 621716872

★ **JULIE 25a**, Mass. sensuel à l'huile chaude ou bougie, réciproque et TANTRIQUE, **Tel. +32.495.168.345**

★**JULIETTE 60ANS MARIEE**, COQUINE A FORTE POITRINE 901.47.361 (1.14M)

★ **KELLY 1ERE FOIS A LUX.-GARE** poitrine XXL, beaucoup de sensualité, chaude, amoureuse. Venez avec moi pour un moment inoubliable tous dans le calme et la tranquilité, Tel. 621772230

KELY 27 anos, espagnola, quentinha, adoro 69, trabalho com vibradores, Tel. 621510742

KIM, vous vous souvenez. Villerupt Tel. 621489438

★ **L'EXTASE**, GAELLE,Espagnole très cochonne, Rachel blonde sans tabous et Julie pour un massage sensuel, **Tel. +32485742337 http://rachel2010.blog4ever.com**

LAETITIA, vous propose, de la relaxation sans tabou & épilation intime sur Thionville, Tel. +33629384543

LATINA, avec grosse poitrine, reçoit chez elle sur RDV, du mercr. à samedi, Tel. 691715539

LE PARADIS DE L'AMOUR, t'accueille dans l'enfer de l'amour avec une jolie fille, 105D, à Lux. avec tarifs bas, de 10h à 20h, Tel. 691262194

LEILA 35ANS LONGS CHEVEUX NOIRS TRES SEXY JE ME MASTURBE SEULE JE T ATTEND, VIENS QUAND TU VEUX AU 905.47.544 (1.15M)

Les douceurs de Steffany belle grande brune silhouette de rêve. Pour infos et photos visitez www.steffany-glamour.lu ou, Tel. 621672200

Léif lëtzebuerger Hausfra, Mëtt 30, sicht en Mann fir flott Momenter zu zwee um Telefon. Ruf mech un ech freen mech op Dech, Tel. 90577777 (1.15€/mn)

Live Kontakte ohne lange Wartezeiten!, 100% Kontakt-Garantie, Tel. 90547500 (1.15€/mn)

LOU 40ANS LE PLAISIR C EST MA RECHERCHE, AU 905.47.651 (1.15M)

★**LUCIE 70ANS ENCORE ENVIE DE TANT DE CHOSES**, AU 901.47.510 (1.15M)

LUX-GARE Belle Brunette exotique, 26ans, cheveux longs, poitrine moyenne, 58kg, réalise massage, domination, urologie, embrasse avec la langue, attend avec une belle lingerie, tout âge, 10h à 22h Tel. 691705924

★**Lux. Dame mariée en manque d'amour**, ch. à pimenter ma vie avec un Homme attentionné A/1-, Tel. 90579738.

★ **LUX.-VILLE ITALIENNE BLONDE SPECTACULAIRE** XXL naturelle, complete, réalise tous tes fantasmes érotique, appartement privé Tel. 691574695

★ **Maîtresse Sabrina et Marlena**, pour SM, fétichisme, god, très discréte, Tel. 621468177 ou 621611882

★**MARIE FRANCAISE 45ANS ROUSSE**, PULPEUSE J'AI ENVIE DE VIBRER ENCORE ET TOUJOURS ES TU CELUI QUI ME SATISFAIRA JE T ATTEND AU 901.47.998 (1.14M)

★ **Marlena**, cheveux roux, corps de rêve, femme fontaine, top service, très discréte, Tel. 621468177 ou 621611882

MASSAGE à partir de 10h Tel. +33668872507

Massage de rêve, chez une délicieuse poupée de charme, classe et sexy. Sur RDV, Tel. 621690223

Massage Metz, 50 euros, Tel. +33665175788

MASSAGE près de Villerupt, Tel. +33616014946

★**Massage Stübchen**, keine SMS. Nur Termin-Vereinbarung Tel. 621429908

MASSAGES, Tel. +33680761325

Me revoilà, cochonne de 25 ans, vous reçoit en privé sur Metz, pour des moments coquins, de 10h à 18h sur RDV, H, F, Cple, Tel. +33616336233

Mein älterer Mann hat keine Lust mehr auf Sex, darum such ich dich..., Tel. 90547474 (1.15€/mn)

★**MELODIE 34ANS JE SUIS UNE ALLUMETTE VIENS ME FAIRE FLAMBER AU 901.47.227 (1.15M)**

MENDY, te souviens-tu de mes massages ?, Tel. 621489438

MILA PARA A PRIMEIRA VEZ A LUX.-GARE mulher brasileira com bom petio e bombom gostoso, realize todas as suas fantasias, sexo completo, faz um pouco de tudo. Faz orgias: casais, homens e mulheres, Tel. 621772017

MILA POUR LA 1ERE FOIS A LUX.-GARE femme brésilienne avec bonne poitrine et grosses fesses, réalise tous vos fantasmes avec sex complet, fait pratiquement tout. Fait partouze: couple, homme et femme Tel. 621772017

Mollige Sie, empf. ihn von 8-18Uhr, 7/7, Tel. 621790913 keine SMS

Monica (29), Ich will dir den Himmel zeigen. Zusammen können wir es schaffen, Tel. 905-47316 (1.15€/mn)

Mutter und Tochter empfangen Dich gemeinsam., Geniesse das Abenteuer Deines Lebens!, Tel. 90547409 (1.15€/mn)

MYLENE, trans rousse, pour mom. coq. et hot, Tel. +33618078731

Neu in SB! Mary (50J.) 90DD, deutsch, griffig, behaart, Tel. +491743295840

New Rosa à Strassen Belle f. charmante et gentille, très chaude, reçoit dans ap. privé, 7j/7 de 10h à 22h, Tel. 691135323

NEWS MAGNIFIQUE BRUNE DOMINATRICE, expérimenté dans la domination et soumission, je vous reçois dans un studio tout équipé, sensations garanties même pour débutants, éducation suivie, service soigné, à votre écoute, je vous attends Tel. 621398308 7/7j

★**NOUVEAU A LUX.-GARE VANESSA** bombe sexuelle, très sexy, tous les jours de bonne humeur, très souriante, vous propose massages complet dans petite lingerie et talons, si vous cherchez une expérience fabuleuse, je vous propose un RDV VIP Tel. 621798182

Nouveau à ESCH, du plaisir à l'infini, dans les bras d'une jolie blonde, expérimentée, venez vous faire chouchouter. A découvrir absolument. NO TABOU, Tel. 621679277

NOUVEAU, belle femme de l'Est, 34 ans, blonde, grande, yeux verts, beau corps, belle poitrine, tr. douce et sexy reçoit, Tel. 691559012

NOUVELLE JF dans la région, de 26 ans au corps de rêve, sur Thionville, vous reçoit pour moments agréables & discrets. Hyg. assurée. Ne rép. pas aux n° masqués, Tel. +33668374548

Nouvelle sensation!!, Massage de la prostate en compagnie d'une brune mince typée, Tel. 691985006

Nouvelle Trans 24 ans, reçoit pour tout fantasme, Tel. 691684147

Nouvelle travestie sexy, 28ans, métisse, 1m70 65kg, vous reçois dans endroit discret à Thionville, contactez-moi pour RDV chaud, Tel. 661125898 ou +33678180498

PAMELA 26ans jolie, sensible et bien développé avec les yeux bleus et les cheveux très longs, vous acceuil dans app. privé. Hygiène et discrétion 100% garantie. De 8h à 24h Tel. 621489894

Parler et venir "en direct", avec la femme de tes rêves, Tel. 905-47988 (1.15€/mn)

PORTUGUESINHA AGORIANA 1ER VEZ EM LUX.-GARE, 28anos, 1,70m, carinha de anjo, corpo do pecado, boa como milho. 5 estrelas, adora beijar profundo natural, amor sem limites, estarei todo mes de agosto. atendo todos os dias das 7h as 24h, Tel. 621527389

Pour apprendre à connaître des femmes sans tabous, et prêtes à toutes sortes d'expériences sexuelles, Tel. 905-47966 (1.15€/mn)

★**POUR BAISER AVEC UN COUPLE LA CINQUANTAINE AU TELEPHONE VIENS NOUS REJOINDRE AU 901.47.890(1.15m)**

Privat Kontakte mit reifen sexy Frauen, ohne Finanzinteressen!, Tel. 90547220 (1.15€/mn)

★ **RACHEL 35a**, Bl. sensuel, Extra fell, sodo,trio, show lesbien, gang bang. M'essayer c'est m'adopter., **Tel. +32.479.393.366 http://rachel2010.blog4ever.com**

★ **REDANGE**, belle femme portugaise, grosse poitrine, douce, toutes les positions, Tel. 621721809

ROSY 25ANS RECH.MOMENTS CHAUDS ETES VOUS CELUI QUI ME FERA VIBRER, PAS SEULE DS LA VIE MAIS INSATISFAITE 905.47.543 (1.15M)

S.M. tous fantas., Tel. 621501510

★ **SABRINA blonde, forte poitrine, très chaude, très gentille, très discréte Tel. 621611882 ou +32497391968**

Sandra belle black 1m82 douce et sensuelle, se déplace pour des moments de plaisir Tel. 691678133

Schnell und diskret Frauen kennenlernen, flirten und sich verabreden, Tel. 90547300 (1.15€/mn)

Schwangere Frau leidet unter Sexmangel., Kannst Du aushelfen?, Tel. 905-47400 (1.15€/mn)

SM-Site ist gnadenlos., Liefere Dich aus! Jezt LIVE mit dominanten Frauen am, Tel. 90547330 (1.15€/mn)

Spritziges Abenteuer gesucht.., Und öfter mal was Neues. Habe kein Interesse an einer festen Bindung. Mehr schreibe ich hier nicht. Was ich will, ist ACTION., Tel. 90547333 (1.15€/mn)

Strict domina pour plaisir fétiche, uro, SM, cage, stapping, croix St André, servitude et autres jeux et services, hygiène et discrétion absolue, infos et photos sur www.mademoiselle-irene.lu, Tel. 621742313

SUPERBE SLAVE CHERCHE AMOUR SECRET SUR LUXEMBOURG/ARLON JUSTE PR PLAISIR 905.47.190 (1.14M)

SYLVIE JOLIE TRANSEXUELLE, sensuelle, actif/passif, Tel. 691245341

Telefonsex mit völlig unbefriedigter Hausfrau, schon ganz ungeduldig erwarte ich Deinen Anruf! Treffen möglich, Tel. 90547444 (1.15€/mn)

Trans. reç. p. tous fantasmes Tel. 691312410

TRANSEXUELLE ESPERANCE pour la première fois au Lux.-Gare, attends pour réaliser tes rêves et tes fantasmes, de 16h à 23h Tel. 621741768

Une vraie beauté de l'Est rousse, corps de déesse, magnif. fesses, très sexy, vous attend à Strassen, Tel. 691114880

■ **Unkonventionelle Sie, 36, schlank**, gut gebaut, 170cm, 62kg, intelligent, wünscht sich einen interessanten Luxemburger, 38-50J., ab 186cm, aus Lux.-Stadt, mit charismatischer Erscheinung, der Lust auf lebendige achtsame Beziehungsgestaltung hat u. die Liebe sich in tausend Kleinigkeiten weiterentwickeln kann, Tel. +4965165107

Vernachlässigte Hausfrau, sucht dringend potente Männer zum verwöhnen am, Tel. 90547555 (1.15€/mn)

XXXXXXXXXXXXXXXXXXXXXXXX, ANCIENNE SPORTIVE HAUT NIVEAU 1M80 95B T38 Joueuse et gourmande taille manequin. Je suis bellle en lingerie fine, classe avec du savoir vivre, et du savoir faire... . J adore le sexe sous toutes ces formes, je suis feminine, coquine ,prete a tout pour vous satisfaire.. Je suis une veritable bombe sexuelle prete a exploser entre vos mains. J adore la sodo.. .et bien recevoiir au fond de ma gorge.... ..et avec moi tout es possible de la conversation de l amusement, des jeux interdits..... . Curieuse de nature et sans tabous je cherche toujours a atteindre le summum du PLAISIR. .Laissez vous tentez par ma luxure sans limite. .N HESITEZ PAS, VENEZ GOUTER AUX PLAISIRS INTERDITS AVEC MOI .....JE SUIS UNE VRAIE FEMME ENTREPRENANTE IMAGINATRICE ET SURTOUT TRES LIBERTINE J ADORE LES RELATIONS INSOLITES AUX GOUTS INTENSES , PORTEE SUR LES PLAISIRS LES PLUS VARIES. JE SUIS UNE VRAIE DEVERGONDEE AVEC UNE INVRAISEMBLABLE ENERGIE SEXUELLE....CHIC ET CONVIVIALITE ABSOLU SERVICE SUR MESURE .APPART STANDING centre LUX.VILLE SUR RDV **Tel. 691639190**

FEMME CHERCHE FEMME FRAU SUCHT FRAU

Fem 28a, cherche femme env. 30a/40a, féminine aimant la vie, comme moi, pour relation suivi ou non. Je suis coquine et n'attend que toi pour passer des moments agréables, Tel. 90547910 (1.14€/mn)

COUPLE CHERCHE FEMME PAAR SUCHT FRAU

■ **Junggebliebener 52 jähriger Mann, sportlich gebaute Sie 35**, suche Sexgespielin, nicht scheu, Schweine bevorzugt für eine Dreier. Diskretion u. Sauberkeit. Ohne finanzielle Hintergründe. Keine Männer alleine od. Paare. Nur Frauen bis 50 Jahre, Chiffre 5281

COUPLE CHERCHE COUPLE PAAR SUCHT PAAR

Camille, jolie tigresse de 34 ans aimerait combler la libido de mon époux en rencontrant un autre couple. Si vous adorez les échanges de partenaires nous pouvons vous recevoir. Discrétion assurée, Tel. 90547912 (1.14€/mn)

VOTRE NOUVEAU SAUNA HAMMAM mixte, nouvelle déco, sur Metz. Du lundi au samedi Entrée offerte au 2 premiers couples sur place entre 14 et 15h & entre 20 et 21h lundi et merc. soir, Tel. +33387751070

NEW au Sud du Luxembourg MARIA
00352 691 723 450
Femme sensuelle et douce, vous attend dans un appartement de luxe, très discret. Hygiène assure. De 9h du matin à 23h. Sans RDV. Venez vite, je vous attend!
Photo réelle

NOUVELLE À ATHUS TRANSEXUELLE LETICIA
00352 621 783 128
Feminine, sexy, bien membré... Viens y goûter !
24h/24

NEW 2 filles A MESSANCY
JESSICA 20 ans
KARLA
Réalisons tout de A à Z !
De 10h à 23h 7J/7
0032 491 44 42 68
0032 491 45 80 15

NEW à ATHUS HANNE 24 ans
Photo réelle
24h/24, discret.
+352 621 47 75 72
+32 493 31 38 30

COUPON REDUCTION DE 10€ à 15€*
Cette semaine pour la 1ère fois à Trèves des jolies jeunes filles de +18 ans avec style, intelligentes et une grande envie de sex.
TOUS LES JOURS ENTRE 8 à 12 FILLES SONT PRÉSENTE...
CHOIX INTERNATIONAL !
www.pretty-girls-trier.de
LISTE DES TARIFS DISPONIBLE EN FRANÇAIS AU SALON !!
Journée exceptionnelle à partir de 40€
Et SexFlate à partir de 99€
0049 651 99 63 98 60
*Présenter cette publicité pour bénéficier d'une réduction !
Prendre direction TRIER, puis direction Köln/Koblenz, sortie Trier Nord A602, prendre sortie VERTEILERKREIS/TRIER NORD, au rond-point prendre la 3ème sortie (dir. TRIER-RUWER continuer sur 2km, passer sur le pont ferroviaire continuer sur 200m juste après MAZDA, ce sera la 1ère maison ROSE sur la droite, BIG TREE FALL HOUSE PINK

NEW A LUX-GARE AMANDA
Belle TRANS
brune (claire) de 23 ans, 1m70, 65 kg, T- 36
Propose massages en toute discrétion, que pour les hommes respectueux.
PAS DE MAUVAISE SURPRISE
661 874 931

A LUX-VILLE BELLE FEMME
COQUINE, DOUCE, l'amour de A à Z
app. privé De midi à 4h du matin
NICOLE
Photo réelle
621 674 853
http://hot.luxdating.com/nicole
Parle portugais, italien, français

NOUVEAU ESCH
Du plaisir à l'infini dans les bras d'une jolie blonde expérimentée. Venez vous faire chouchouter !
À découvrir absolument
NO TABOU !!
621 67 92 77
Photo réelle

Volcan sexuelle portugaise
Pour la 1ère fois à LUX-GARE
Coquine, massage erotique, reine de la fell., gode, embrasse, privée
Photo réelle
De 8h à minuit
661 175 712

SINDY
La plus belle blonde
Photo 100% réelle
Douce et coquine, venez passer des moments très chauds d'amour...
0032 (0)483 27 40 43

Pour la 1ère fois à VILLERUPT
BRUNA
Blonde de 20 ans, belle poitrine, belle fesses rebondies.
Appele moi !
0033 (0)6 48 65 73 06

NEW A Luxembourg
MELISSA TRANS
Latina, poitrine XL, long calibre, massage de A à Z, fetichiste + vous travesti
Photo réelle
00352 661 85 12 00

Pour la 1ère fois à VILLERUPT
(à côté de Esch)
JULIA 26 ans
Photo réelle
Massages professionnels, sans tabou !
24h/24h
Pas de numéros masqués!
0033 7 61 53 54 94

TRIER-PRIVAT.de
+49 651 - 170 594 72
Bollwerkstr. 59 / Ecke Karl-Marx-Str.
54290 Trier
(bei PRIVAT klingeln)
Natalie - Sofia - Nella

1ère fois à ATHUS
Très belle TRANS blonde
ERIKA
Drink offert !
Poitrine volumineuse, très sexy, viril, calibre XXL. La reine du sexe ! L'amour complet de A à Z.
De 10h à 22h.
00352 621 596 333

À BELVAL-REDANGE
De retour
SARAH
Brune, grosse poitrine. Prete à réaliser tous vos désirs...
+ accessoires
Photo réelle
+352 661 341 681

TAÏS
NOUVELLE À AUBANGE
Photo réelle
Belle blonde, un volcan de plaisir !!
De lundi à lundi 24h/24, parking facile
0032 492 114 227

À ATHUS "L'EMPIRE DES SENS"
VÉRITABLE BOMBE SEXUELLE
EVA véritable "déesse de l'amour" vous accueille sans aucun tabou. Dans un cadre luxueux pour des moments d'intenses plaisirs...
SM possible
Photo réelle
MASSAGES AUX HUILES
Du lundi au samedi de 10h à 23h.
00352 691 653 709
0032 496 058 402

Pour la 1ère fois À BELVAUX
Photo 100% réelle
621 75 72 19

Pour la 1ère fois à Luxembourg
MONICA
Photo réelle
Belle colombienne, très sexy et très chaude.
App. privé, très discret et hygiène irréprochable. De 8h à 22h.
691 72 13 06

Squ*rting Girl
Belle
+49 162 - 699 17 97
Im Pi-Park 2c - Trier

ARLON
NO TABOU !!
Femme 47 ans, 95 E, reçoit sans interdit : Extra fell. (G.P.) Sodome & Gomorrhe Fist, SM et + ENCORE !!!
Photo réelle
(0032) 495 66 81 31

maintenant au luxembourg
muriel la s...
(42 ans)
de l'expérience et du savoir faire dans un cadre agréable, sexy, sensuelle, caline et je prends le temps de vous satisfaire.
621 595 597
www.hotmuriel.be (à voir)

DE RETOUR A LUXEMBOURG NALVA
PHOTO RÉELLE
Belle, sexy, Act./Pas.
621 77 14 76
24h/24, pas pressé !

Pour la 1ère fois à Esch/Alzette
Viens passer un moment inoubliable avec 2 nouvelles filles
SANS TABOU !!
HELENA
22 ans, 1,75 m, belle poitrine, corps sublime
&
JASMINE
29 ans, 1,78m, douce et caline
Escort possible
Cherche collègue
De lundi à vendredi de 10h à 22h
Sam. et dim. uniquement sur RDV
00352 621 51 29 22

CONTACT 100% HOT SUR
http://hot.luxdating.com

Pour la 1ère fois à LUX-GARE
LARA
J'ai 27 ans, blonde, grosse poitrine naturelle, gentille, douce et super chaude. Dans appart. privé et discret ! Sans tabou.
Photo réelle
7J/7, de 09h à minuit
00352 621 39 98 58

LUX-VILLE
TANIA
TRIO (possible)
Blonde, 25 ans, yeux bleus, grosse poitrine naturelle. sans tabou...
00352 691 695 390

À Esch/Alzette EDUARDA
Brésilienne, mulatre, fessier d'enfer, sexy, je fais un peu de tout... De 9h à 22h, 7J/7.
De retour!
691 66 79 87

BELVAUX REDANGE NOUVELLE
Belle, douce et chaude. Toutes les positions !
Photo réelle
Pour toi mon amour... Appel moi et viens
De 9h à 19h
691 672 818

TOUTE NOUVELLE
MERLINE
LUX-VILLE
Je vous reçois pour l'amour... mais aussi SM en Lingeries/combinaisons en LATEX ou cuir... Jeux de rôles possibles, Fellation + 69 + anal pour toi...
Photo réelle
691 80 38 68

ALEXIA, sexy et pulpeuse blonde de 25 ans, à LUX-VILLE
Je vous propose une rencontre pleine de tendresse, sensualité et douceur charnelle sans tabou !
621 76 18 38

Photo réelle
NOELIA
à ATHUS
Belle métisse de 24 ans, le charme à l'état pur! Viens goûter au plaisir..
Appartement privé entrée discrète
00352 691 564 878

MARIANA
Portugaise !!!
Massage professionnel, sans tabou !!
Photo 100% réelle
Pour la 1ère fois À ATHUS
00352 621 77 89 98

À ATHUS
Alexandra
21 ans
NEW
SHOW LESBIEN
Escorte
Ina
22 ans
NEW
Lory
22 ans
PHOTOS 100% RÉELLE !
+352 621 694 360
+32 493 943 823

NEW A ARLON KIM
Douce et sensuelle, pratique aussi SM (hard/soft) sans tabou !
Escorte possible.
7J/7
de 9h à ...
Photo 100 % réelle !!
0032 492 136 550

Nouvelle à ATHUS
SAMIA
Photo réelle
Belle femme, douce et sensuelle, complète...J'adore embrasser !
00352 691 728 149
0032 493 304 004

Pour la 1ère fois à LUX-VILLE (Hamilius)
ZOIRA
Photo réelle
Jeune fille de 21 ans.
00352 621 637 034

New à Lux-Ville
MAYA
Escorte
Fais lui plaisir et viens passer avec moi des moments magiques dans un appart. de luxe. Pleine de douceur et de sensualité, Je suis là pour toi, alors suis moi !
Photo 100% réelle
Domination possible
Du lundi à samedi de 10h à 21h
+352 621 52 54 12

VICKA
Fille sensuelle douce et très coquine
Appart. privé et discret
PHOTO RÉELLE
À partir de 11h jusqu'à 21h
0032 493 21 22 71
00352 621 716 749

LILIE à 10km de la ville
Je suis un joli fruit mûr à l'abondant nectar...
621 688 649

wild
heiß
sexy
Ella
+49 651 - 993 727 65

Pour la 1ère fois à Athus
OANA 1,70m, 22 ans.
Reçoit dans un cadre agréable
Juste arrivée d'Hongrie !
Photo réelle
Uro., domination...
0032(0) 499 874 089

À LUX-GARE
SUZY
Brésilienne de 25 ans, blonde, 140 de tour de poitrine, 52 kg, je fais un peu de tout...
Photo réelle
Domination avec accessoires
00352 691 72 95 21
7J/7, de 09h à minuit

Studio LOLITA
Nouveau à ATHUS
Anciennement "le PARADIS"
3 copines très coquines aimant devant/derrière, douces et chaudes prêtes à réaliser toutes vos fantaisies.
OUVERT à partir du 20/08/12
NOUVELLE
ELODIE
Blonde de 22 ans
CAROLE
KATYA
JESSICA
00352 621 59 23 30
Maison privé au 44, rue de Rodange ATHUS - Du lundi au samedi de 10h à 22h

à AUDUN LE TICHE
ELISA 40 ans
Tu cherche de la compagnie? si tu veux faire l'amour et discuter, viens faire ma connaissance...
Je parle : portugais et français
00352 621 403 694

Pour la 1ère fois à PETANGE
Photo réelle
NICOLE
femme, sexy
691 72 09 31

Pour la 1ère fois À ATHUS
JAMILA
Photo réelle
Super belle brune, belles fesses, très chaude, fell. nat. l'amour complet sans tabou !
0032 (0)493 314 705
00352 621 524 390

Photo réelle
NOUVEAU À AUBANGE
LORENA
Belle blonde, belle poitrine, belles fesses rebondies !
Du lundi au vendredi 24h/24, parking facile
0032 488 205 472

A ATHUS
INA,
Splendide brune de 23 ans, 1,65m, 85C, coquine et sensuelle
Photo réelle
Je vous reçois avec ou sans RDV de 10h à minuit 7J/7, hygiène assurée !!!
0032 493 444 870

NEW TRANSEXUELLE
Pour la 1ère fois à ATHUS
SUSY
Calibre XXL, poitrine XXL, sans tabou !
0032 497 61 68 01

Nouvelle à VILLERUPT (à côté de Esch)
KAROL
Photo réelle
Blonde de 25 ans, j'adore faire l'amour... Extra fell. Cochonne très chaude.
0033 6 44 84 64 30

Juliette
A ESCH-sur-ALZETTE
Vous propose de passer d'agréables moments par massages et sexe sans tabou.
A partir de 11h
621 639 148

ARLON Carla
35 ans, 95D
vous reçoit pour massages, fell. nature, SM soft, hard
SODOMI
PHOTO RÉELLE
De 10h à 20h.
(0032) 499 45 99 79
www.carlasexe.blogspot.com

Photo réelle
DAISY
Toujours sexy et au TOP!
Du lundi au vendredi de midi à 20h sans RDV
Accueil et qualité de prestation irreprochable. Discrétion et parking privé. Appartement de charme.
691 12 15 69

Photo réelle
NOUVELLE BLACK À ATHUS
Experte en amour, extra fell., massages sensuels aux huiles essentielles
00352 621 77 85 41
0032 492 209 885

hotLuxdating
http://hot.luxdating.com

CHEZ CYNDIE Le parfum de l'Est
OUVERT MÊME JOURS FERIÉS
INCROYABLE SHOW LESBIEN!
Moments tendres et sensuels
SONIA 29 ans, brune
IRINA 20 ans, blonde, les yeux bruns, 50 kg, 1,68m, 85B, douce et très caline
DANA 24 ans, blonde
7J/7J de 10 à 24h à ATHUS 75, route de Rodange sonnette CYNDIE avec au sans RDV
SATISFACTION GARANTIE Cadre privé, confortable et chaleureux
0032 499 338 528
00352 621 528 025
TOUTE NOUVELLE CLAUDIA
PHOTOS RÉELLES

A AUBANGE
PHOTO RÉELLE
JASMINE 21 ans
0032 492 253 585
0032 492 210 188

Lux Gare
NEW
sans tabou... Aime devant / derrière
7J/7 Possible massages
691 20 71 46

Nouvelle à ATHUS
MILLY
Photo réelle
24h/24
25 ans, masseuse professionnelle pour moments de relaxation et détente
00352 621 798 587

hot Luxdating
http://hot.luxdating.com

NOUVELLE à ESCH/ALZETTE
BRUNA
Blonde de 25 ans Sans tabou ! Poitrine XXL
Parle : portugais et français
Photo 100% réelle
De 09 à 23h
+352 691 72 81 48

À ATHUS
NOUVELLE ANGE
Très coquine, douce, embrasse bien App. discret
00352 691 71 95 23

1. Mal in Trier ab 02.09.!
TOP TRANS Kamila
Top-Service Im Pi-Park 2b
Perfekt fur Anfanger!
0049-152-04306375

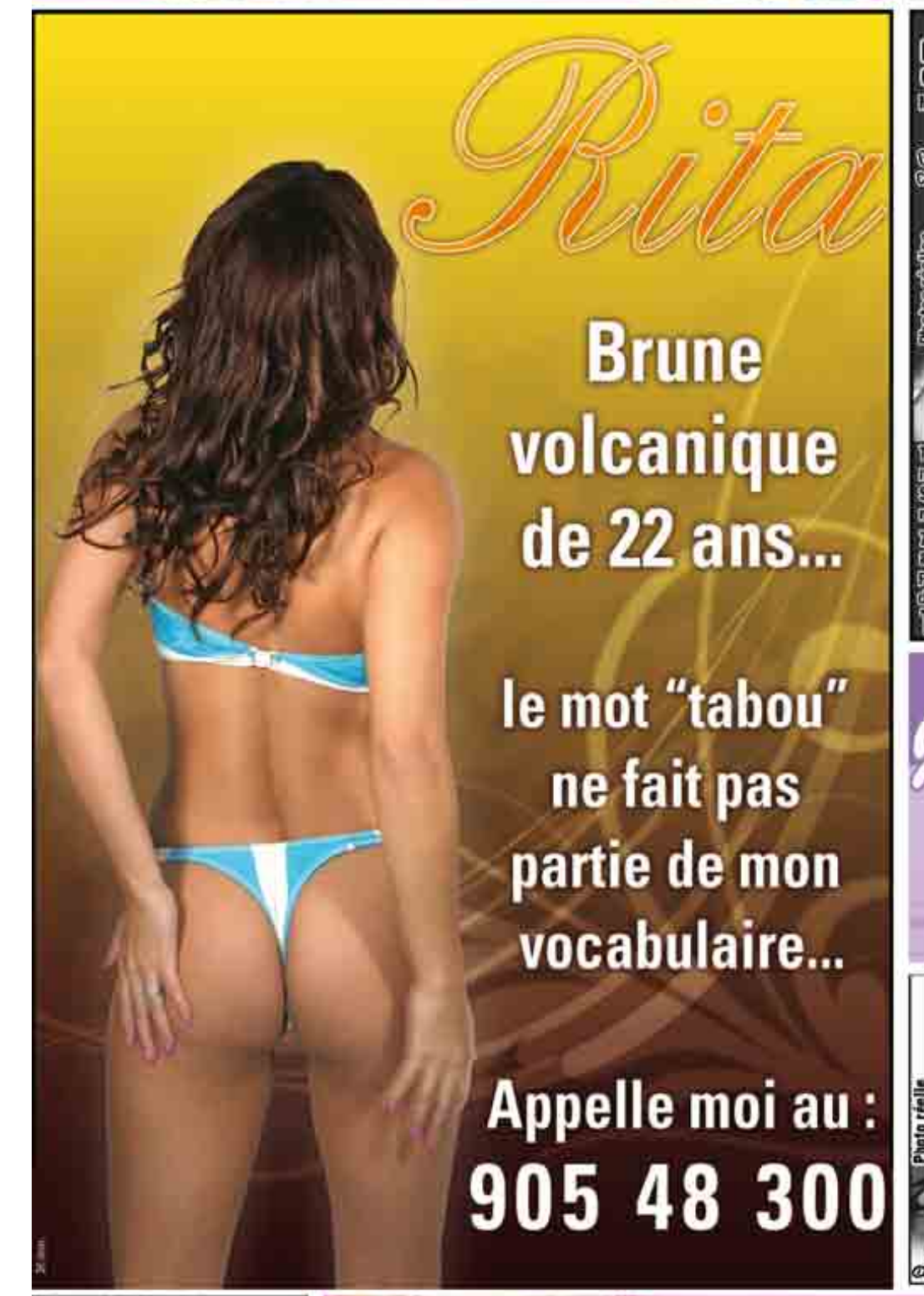
Rita
Brune volcanique de 22 ans...
le mot "tabou" ne fait pas partie de mon vocabulaire...
Appelle moi au :
905 48 300

A MESSANCY
Massages tantriques et massages sur table
MASSAGES À PARTIR DE 50 €
DIANA tres belle blonde douce et caline
Service d'ESCORT pour voyage d'affaires.
Cherche collègue !
NOUVELLE EQUIPE
Photos réelles
ANGY 20 ans
ANA BELLA
T'attendent pour des moments inoubliables...
SM, extra fell., Uro., massages érotiques
7J/7 de 10H à 23H avec RDV
Parking discret
ANAÏS
CINDY 20 ans
Tél.: 0032(0)487 43 11 96 Tél.: 0032(0)492 13 58 88

1ère fois à ATHUS
Photo réelle
Super belle TRANSEXUELLE
BRENDA
blonde, poitrine XXL, calibre XXL, L'amour complet de A à Z, sans tabou
0032 492 136 075
00352 621 613 849

Je t'attends
Envois LAURA au 64774
ou en direct au 900 48 000
Trans non opérée

À AUDUN LE TICHE
VITORIA
Expérimentée, baisés torrides... amour sans tabou
Venez y goûter!
PHOTO 100% RÉELLE
Je parle : portugais et français
621 67 11 16

À ATHUS
SABRINA & MARLÈNE
Photo réelle
7J/7
De 9h à 22h
00352 621 468 177
ou 00352 621 611 882

NEW A ESCH/ALZETTE
STEPHANIE
1,63m, 51 kg, belle fille, corps sublime, douce, très chaude et coquine...
Parle : portugais, français
621 678 469

NOUVEAU A STRASSEN
Belle blonde, 30 ans un volcan de plaisir !!
ROSA
CHERCHE COLLÈGUE
PHOTO 100% REELLE
Du lundi au samedi de 9h à 23h.
Parking facile
691 578 766

Photo réelle
À Lux-Gare
SOFIA
120 de tour de poitrine. Dominatrice, douce, 1,61m. J'aime que l'on me donne du plaisir... L'amour complet!
7J/7
De 08h à 23h
621 759 457

hot Luxdating
http://hot.luxdating.com

La Studio Fantasies
offre sensationelle pour faire connaissance !!!
la zone la plus érogène à Trier
Nika 20J., Ung. • Tila 19J., De. • Nika 20J., Ung.
Giuliana 21J., Ukr. • Lilly 21J., De. • Monika 21J., Lett.
Andrea 22J., Rum. • Ewa 23J., Span. • Andra 24J., Rum.
Nina 24J., Russ. • Margo 25J., Ukr.
Sandra 29J., Lit • Esra 21J., Türk.
0049-651-9949449 • www.la-studio.de
54292 Trier Gewerbegebiet-Nord • Loebstr. 13 - 14
So-Do 11.00-01.00h • Fr-Sa 11.00-02.00h
Nicky 24J. • Span.
Marta 25J. • Russ.
Margo 26J. • Russ.
Michelle 24J. • Russ.
Valeria 25J. • Ukr.
Claudia 21J. • Pol.

Pour la 1ère fois l'amour à 3!!
2 belles femmes...
Lesbo show
Massage erotique
Sodo. et plus encore...
Viens me goûter moi et ma copine!
621 61 21 40
BELVAL-REDANGE
Photo réelle

HOT GIRLS
Nouveau salon à ATHUS
Ouvert même jours fériés
KARMINA
24 ans, 1,70 m, 57 kg, 75 D, massage erotique à partir de 50 €
SANDRA
23 ans, 1,70 m, 58 kg, 85 D
0032 499 300 587
00352 691 749 673
Rue de la promenade, 37A (sonnette appartement 4)

À ARLON
ALICE 20 ANS
Envie d'évasion et de changement?
Fais toi un cadeau,
viens chez moi et
je m'occuperais de chaque
partie de ton corps.
Massage professionnel et +
Maison Luxueuse, JACUZZI
Photo réelle
Cherche collègue
0032 493 913 146

TRANSEXUELLE HOLLANDAISE
HEIDI
NEW À LUX-VILLE
Photo réelle
De 7h à minuit
100% active, bien membré, coquine, embrasse, L'amour jusqu'au 7ème ciel!
Privé
661 16 92 87
Parle : deutsch, français, italiano, espagnol

Pour la 1ère fois à LUX-VILLE
MARISOL
Photo réelle
22 ans, 1,70m, 60kg, brésilienne, je fais un peu de tout,
venez réaliser vos fantasmes
7J/7 de 09h à 23h
621 461 194

À LIMPERTSBERG
NICOLE
Photo réelle !
Brésilienne de 25 ans, 150 de tour de poitrine naturelle, blonde. Je fais un peu de tout...
621 48 96 17

RUBI
à Limpertsberg
Latine de 27 ans, très douce pour l'amour.
J'attends ton appel, pour réaliser tous tes fantasmes
Photo réelle
691 728 143

Entre Maitresse ALEXIA T'ATTEND !
905 770 14
TU PRÉFÈRES UNE SOUMISE ?
REJOINS LE DONJON DU PLAISIR
905 479 11

hot Luxdating
http://hot.luxdating.com

Saarladies.de
FKK24.DE
Poppstall-A6.de • Kaiserslauterer Str. 307
66424 D-Homburg-Bruchhof
POPPSTALL A6
0049-176-39075069
pour chaque club, prix d'entrée à partir de 79€ - tout inclus plaisir avec tous les filles (18+), boissons, sauna sans limite de temps etc...
SAARBRÜCKER POPPSTALL
Bergstraße 16 • (ancien adresse: Maison 16)
66115 D-Sarrebruck-Burbach • poppstall.de
0049-176-75674936
L'amour ne devrait pas coûter cher!
PLUS QUE DES MOTS
Lundi: barbecue
Mardi: dessous
Mercredi: barbecue
Jeudi: buffet italien
Vendredi: buffet oriental
Samedi: nuit de cocktail - 1 cocktail gratuit
FKK 214
SAARBRÜCKEN en est la preuve.
Lun - Jeu 11h à 03h
Ven + Sam 11h à 04h
Dim 13h à 0h
Info: 0049-681-776420
0049-681-776430
Luisenthaler Str. 214
fkk-saarbruecken.de
FKK
Finca Erotica
www.finca-erotica.com
Telefon: 0049-02689-9729450
Poststraße 20 • 56269 Dierdorf/A3
Bis Sa., 01.09. noch in Oberbillig!
Ab So., 02.09. direkt in Trier
Heißer PLAYBOYTYP
TOP-TS REBECCA
Nordallee 16
ladies.de
GANZ NEU in OBERBILLIG
Ab Sonntag den 02.09. unwesend!
RASSE & KLASSE auf hohem Niveau
0049-152-51099548
www.ladies.de
Cleo
NEU in TRIER
TS Corina
blond u. Ungarn mit OW 90 DD 19x5 • aktiv
0049-157-78356948
ladies.de
Ab Sonntag in Trier
Blondes • vollbusiges Luder
Erika
www.trierladies.de
0049-170-6168735
1.09. + 2.09.
HOT-SUMMER-GRILL-PARTY
100 € FLATRATE - All inkl.
mit FREIBIER und 12 HEISSEN LADIES
Saar Paradies
Saarbrücker Str. 110 • D-66130 • Saarbrücken-Brebach • 00 49 68 19 88 32 31 • www.saarparadies.de

CHAT SMS
SUCHS DU MÄDELS
SENDE FRAU AN 84747
SUCHS DU MÄNNER
SENDE MANN AN 84747

SABRINA
Très chaude, j'adore tout !! Pour tous les fantasmes...
47 rue de Rodange à ATHUS
PHOTO RÉELLE
00352 621 468 177
00352 621 611 882

La Maîtresse
NEW à ATHUS
DOMINATION SOFT/HARD
URO, fétichisme des pieds...
Photo réelle
0032(0) 493 424 576

NOUVEAUTÉ NOUVEAUTÉ NOUVEAUTÉ NOUVEAUTÉ NOUVEAUTÉ NOUVEAUTÉ
FKK PRESTIGE NEUNKIRCHEN
heure d'ouverture:
lun-sam 11-2h
dim & j.fériés 13-24h
00 49 6821-865503
www.fkk-prestige.de
Neunkirchen • Betzenhölle 20 • Industriegebiet König

Jolie femme brune pulpeuse, la trentaine, vous reçoit pour quelconque moment de complicité. Massages erotiques ou plus...
BDSM
621 622 989

NEW À ARLON
Belle brunette sensuelle et gourmande, vous reçoit dans un cadre raffiné pour tous vos fantasmes et plaisirs. SM soft/hard Escorte possible
+32 487 29 96 65

Club Elen
Im Langengrund 1a
D - 54311 Trierweiler
Dimanche au jeudi: 11:00 - 2:00 heure
Vendredi et samedi: 11:00 - 3:00 heure
Avant les fêtes: 11:00 - 3:00 heure
www.club-elen.de
+49 651 / 993 727 65
Club Pearls
Rudolf-Diesel-Str. 12 - D - 54292 Trier
+49 651 / 966 8900
Dimanche au jeudi: 9:00 - 4:00 heure
Vendredi et samedi: 9:00 - 5:00 heure
Avant les fêtes: 9:00 - 5:00 heure
www.club-pearls.de
Club Envie
Auf Rietzfeld 2
D - 54595 Niederprüm
+49 6551 / 981 9999
Dimanche au jeudi: 12:00 - 2:00 heure
Vendredi et samedi: 12:00 - 3:00 heure
Avant les fêtes: 12:00 - 3:00 heure
www.club-envie.de

AUX PORTES DU DÉSIR A ATHUS
SABRINA 22 ans, sans tabou. Réalise tous vos fantasmes
CATALINA 19 ans. belle brune forte poitrine 95D. Très chaude et sexy
ET AUSSI...
JADE une belle perle noire de 20 ans
SHOW LESBIEN, EXTRA FELL., SODO, SADO,
7J/7 de 11h à 22h, sans RDV.
0032 489 908 777
00352 621 667 999
148, rue de Rodange, discrétion assurée.

A ATHUS
CAROL
27 ans, chaude
L'amour complet de A à Z ! SODO, extra fell. Domination. Massages complets...
Photo réelle
7J/7
De 8h à 1h du matin.
Appartement privé.
00352 621 76 18 30

LUX-GARE
TRANS
LANA
Belle blonde
Photo réelle
Act./Pas., grosse poitrine, gros calibre...Très cochon de A à Z.
691 552 634
www.translana.blogspot.com

Luxdating
http://hot.luxdating.com

À MESSANCY
Emma
0032(0) 487 42 81 82
42 ans, envie de douceur et de sensualité ...
De 11h à 21h.
Photo réelle

À LUX-GARE MEL
Brésilienne de 28 ans, douce, caline, piquante, je fais un peu de tout...
Photo réelle
"Venez goûter au délice et au plaisir que je vais vous donner !"
691 729 677

Pour la 1ère fois à Luxembourg
PHOTO RÉELLE
TRANS
Brésilienne, 25 ans
Act./Pas., sans tabou !!Gros calibre
691 716 770

A LUXEMBOURG
YASMIN
Photo réelle
Photo modele italienne, Belle fille, corps sublime! Pour tous vos fantasmes...
Tellement belle...
Vraiment bien faite...
beaux seins, sexy, pas pressée!
De lundi à samedi.
00352 691 61 14 93

Trans non opérée
Envoie VICTORIA au 64774
ou appelle au 900 48 000
1,5Eur/sms
1,14Eur/min

CRISTINA
691 21 83 25

A ARLON Chez Fanie
venez réaliser vos fantasmes...
NOUVELLE ADRESSE !
hot.luxdating.com/fanie
Photo réelle
0032 49 84 80 850 (Bel)

Saarlouis! NOUVEAU!
ouvert tous les jours
11h00 à 4h00
COCONUT BEACH
LE CLUB FORFAIT & GENTLEMAN SPA!
Payez une fois et faites l`amour avex toutes les dames!
A partir de 45,-€ all inclusive
www.ladiesland.de
+49 (174) 2455913
www.club-coconut-beach.de

NOUVELLE À PETANGE
ELISA
Belle blonde de 26 ans, 1,68 m, 62 kg, l'amour complet. Domination...
691 74 53 17

CHAT SEXY
Sie wollen dich für EINE NACHT
SENDE SEXY AN 64747
ELAS QUEIREM-TE PARA UMA NOITE
ENVIA QUERO AO 64747
Sie lassen alle deine WÜNSCHE wahr werden
SENDE LUST AN 64747
Elas realizam todos os teus FANTASIAS
ENVIA PRAZER AO 64747

NEW A LUXEMBOURG
TRANS LUCY
Photo réelle
7J/7, 24h/24
Belle blonde, poitrine XL, long calibre, massage de A à Z, fetichiste
00352 661 835 831

SMS JULIE
Secrétaire en petit tailleur le jour, c'est la lingerie qui s'exprime la nuit...
SMS Julie au 64774

SMS CARLA
Goûte au fruit sucré du Sud, Je suis portugaise et brûlante de désir!!
SMS Carla au 64774

SMS LINE
Jeune thaïlandaise, je suis ici pour étudier, mais pas seulement!
SMS Line au 64774

SMS SOFIA
J'ai 20 ans...et j'ai envie d'un homme, un vrai! Est-ce que ce sera toi?
SMS Sofia au 64774

SMS ILDA
Tu as été méchant... Je vais devoir te matter... et tu vas adorer ça!!
SMS ILDA au 64774

SMS LISA
Mon mari n'est pas là souvent...pourquoi ne pas en profiter ensemble?
SMS Lisa au 64774

SMS GINA
Tu veux une femme, une vraie? découvre tous les plaisirs entre mes mains
SMS GINA au 64774

SMS SUSANNE
A ton avis, quelle est ma position préférée? Je te laisse deviner...
SMS Susanne au 64774

0049-152-25984084
Nouvelle collègue chez Japan Girls

Primeira vez em LUXEMBOURG
Ola sou PAOLA, doce sexy e muito quente, com muitas fantasias, sensual sem tabous. Atendo homens, mulheres e casais, vem escapate no meu paraiso !
Hello ! Je suis PAOLA, douce, sexy et très chaude. J'ai beaucoup de fantaisie, sans tabou. Reçois, hommes, femmes et couples. Venez vous échapper dans mon paradis !!
621 51 64 20

NEW LUX-VILLE
KIM
Photo réelle
ASIATIQUE
De 9h à 21h
7J/7
661 822 940

hotLuxdating
http://hot.luxdating.com

Erotikführer Trier-Eifel Anzeigenservice: e-Mail: service@mosel-werbung.eu 0049176-44417423

CLUB P
TRIERWEILER
Industriezone Sirzenich
Im Keitelsberg 20
0049 651 - 998 7660
damen-trierweiler.de
Alexandra 22 Italien · Julia 22 Rumänien · Elia 20 Moldavien · Chanel 27 Spanien · Larisa 25 Rußland · Nina 23 Rumänien · Cassandra 22 Italien · Nikol 20 Moldavien

Asia-Haus
Linda
Many Love
Tolles Sommer Special
Verwöhn-Programm
Neu-Linda aus Polen
Hanna
0049151-53265141

Trans Flavia
TR-Luxemburger Str. 59 (Sommer)
0049151-63572863

Wieder in Trier
Naturbusen 90 E
verwöhnt DICH!
Anne
rassige Deutsche
0049160-91518749

Neu in Trier
Lucia aus Venezuela
gr. OW 90 D, Frz., Massagen, uvm.
0049162-1925878

Zum 1. x in Trier
Trans 100% a/p
Kimlee
0049176-77288056

Rassige Französin Chantal
0049171-9984559

rotlichtapp.de
schoene-stunden.com

Fkk Diva Sauna club
nouveau sauna-plaisir á Bitburg
Hôtesses recherchées
Plus d'informations et photos sous: www.villa-diva.de
8 á 12 filles
internationales
Happy Hour:
Entrer seulement 30 € - 11:00 – 14:00 & 23:00 – 01:00 Heures
heure douverture: lun – sam 11h – 01h – dim 12-24 h
Ottostr. 1a – D-54634 Bitburg – Tel.: +49-6561-6044777

Haus Venus
0049151 - 529 668 95
www.haus-venus.eu
Sonderpreis bis 07.09.2012
Service ab 40€,1h - 100€
Bitburg Albach B50
Sissy
Anna
Alexandra

Ramona
mollig mit 11 kg
natur OW
Intim behaart
TR - 0049179-9622371
enjoye.de/ramona

Asia Team
Maylee
Auch Haus-Hotelbesuche
Jenny
0049651-4633431

fetischladymonique.de 0049176-73216100

Privat
diskret gepflegt
Mit Klasse und Niveau
Tanja, Jessy + Olivia
www.die-privatadresse.de
0049651-1460647

Neu in Trier
Marcela
aus Ecuador
reif, sexy, tabulos
0049152-10123884

Reife behaarte Türkin mit 13j. Tochter 21 J. (tabulos) Auch Haus- u. Hotelbesuche.
Trier 0049151-29454154

Neu zum 1. x in Trier
Manuela
aus Costa Rica
0049178-8168445

Wieder in Trier
Anna 32J., sexy
attraktive heiße Blondine
0049176-58543364

http://hot.luxdating.com

THAIPARADIES
Des jeunes filles thais très sexy te chuchotent dans nos chambres exclusives!
Massages et plaisirs balnéaires!
Entrée au-dessous du parking couvert à côté de la location des voitures.
Parking discret Sarrebruck - Am Halberg 1
www.saarsex.de
0049-6 81-8 30 79 99

CIBELLE LUX-GARE
Photo réelle
Brune de 25 ans, 1,65m, poitrine naturelle, j'embrasse sur la bouche, massages, extra fell., URO. Domination. Dans appartement discret de 10h à 22h.
+352 621 79 81 96

Michelle
1.Mal und NEU in St. INGBERT
OW 90D extrem versaut
richtig küssen a. Budapest
geile Sensation im Bett
+49-6894-9668023

NOUVELLE à ESCH/ALZETTE CARLA
Photo 100% réelle
Poitrine XXL
Blonde de 25 ans, sans tabou !
De 09 à 23h
+352 621 696 879
Parle : portugais et français

ANDRESSA
A LUX-GARE
SUPER BELLE TRANS
23 ans, sans tabou.
Je suis très douce et feminine et toujours en lingerie sexy...
Photo réelle et récente
621 783 265

À LUX-GARE
LUANA
Brésilienne de 27 ans, blonde, 140 de tour de poitrine natruelle. Je fais un peu de tout. Venez réaliser tous vos fantasmes
7J/7, de 09h à minuit
00352 691 72 99 93

...dein Traum von letzter Nacht...
Die Schönsten Frauen nur bei uns!
Villa Venezia
Zeppelinstr.31 / SAARLOUIS
Tel.: 0049 6831-9860888
www.villa-venezia.de

90 57 80 01
LAURA
Je ne connais aucun tabou !

hot Luxdating
http://hot.luxdating.com

FEMMES MARIÉES INSATISFAITES... VIENS LES FAIRE JOUIR
905 475 32
RENCONTRES COQUINES FEMMES MURES EXPERTES EN SEXE
905 475 37
CONFESSIONS INTIMES DE PETITES VICIEUSES
905 475 29
COQUINES DISCRÈTES POUR RDV TRÈS CHAUD
905 770 13
IMM- RC 342177029-
905 : 1,14€/min
SODOMIE PARTY HUMM... ELLES ADORENT ÇA
905 475 33

EXCLUSIVE • EROTIKSHOWS • NON STOP
WWW.CASANOVA-BAR.DE
THIS NOTE IS LEGAL TENDER FOR ALL DEBTS, PUBLIC AND PRIVATE
ZEPPELINSTR. 31
66740 SAARLOUIS
Tel.: +49(0)6831-8900040
Täglich geöffnet!!!
Ab 20.00 Uhr - OPEN END
WASHINGTON, D.C.
STRIP DOLLAR
Shows: Gangster - Moulin Rouge - Police - Nurce - Wedding - Angel - Mystica -Vampir... etc.
Ausschneiden & einlösen!

hot Luxdating
http://hot.luxdating.com

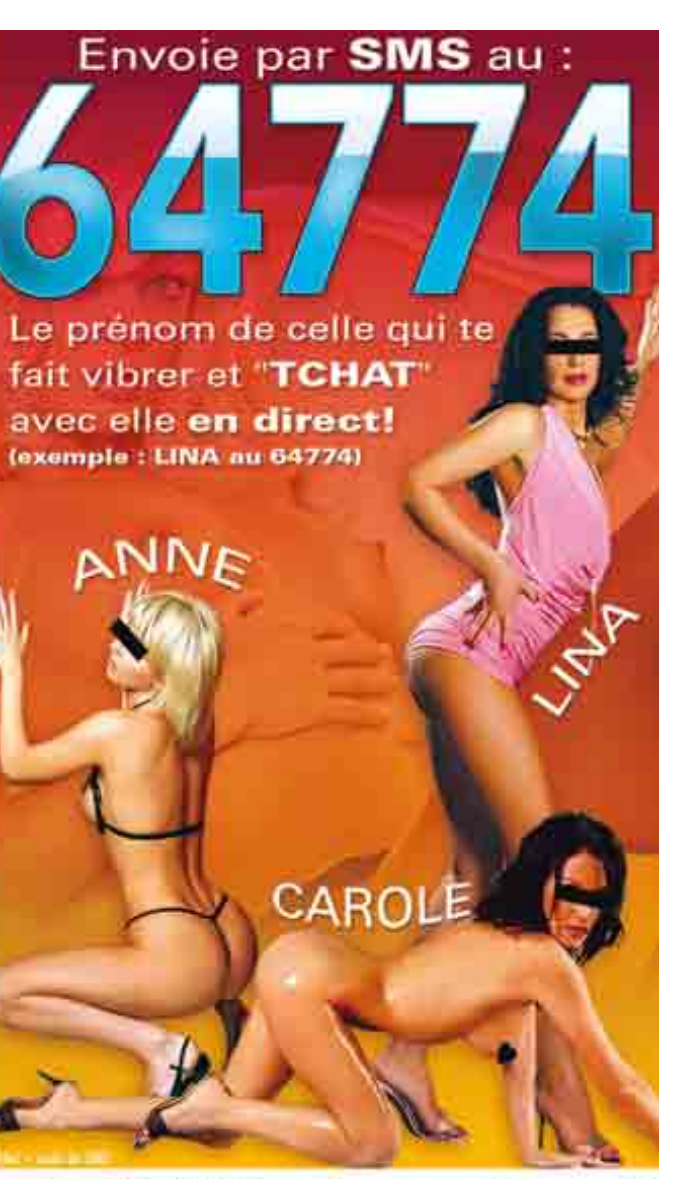
Envoie par SMS au :
64774
Le prénom de celle qui te fait vibrer et "TCHAT" avec elle en direct!
(exemple : LINA au 64774)
ANNE
LINA
CAROLE

Maîtresse CARLA
Envoie CARLA par SMS au 64774
Ou tu peux aussi m'appeler au :
905 77 014
Emma
envoie : EMMA par SMS au : 64774
ou appel moi au : 905 77 013

Trans Asia
Envoie ASIA au 64774
ou tel au 900 48 000
Jeune fille black, 23 ans sur DIFFERDANGE GARE
691 728 138
Uniquement sur RDV
JULIE
A ATHUS je fais tout... J'aime faire l'amour!
Photo réelle
Dès 10h. Appele moi !
Tél.: 00352 691 594 983

Moi c'est Julien... si tu veux un contact 100% MEC
Envoie JULIEN par SMS au 64774
au par tél. au 905 77 012

Pour la 1ère fois VILLERUPT (France)
à côté de ESCH
MARYSOL
blonde de 30 ans, très douce pour l'amour.
Service complet, sans tabou...
J'attends ton appel, pour réaliser tous tes fantasmes
0033 (0)6 48 84 57 24
NOUVELLE A CÔTÉ DE ESCH/ALZETTE
SANDRINHA
Belle femme, à la grosse poitrine. Je suis douce et attentionnée... 100% de plaisir et toutes les positions! De 9h à 19h
Photo réelle
00352 691 672 818

SEXOSCOPE
Envoie SEXO suivi de ta date de naissance
(exemple : SEXO 01121978)
au 67997 et reçois ton horoscope sexuel de la semaine...

Pour la 1ère fois à LUXEMBOURG
BRUNA
Belle femelle très coquine, grosse poitrine, prête à réaliser tous vos désirs ...
7J/7, de 09h à minuit
Photo réelle
+352 621 399 855

Femme d'expérience?
Femme mûre
Envoie DIVINE au 64774
ou appelle au 900 48 000

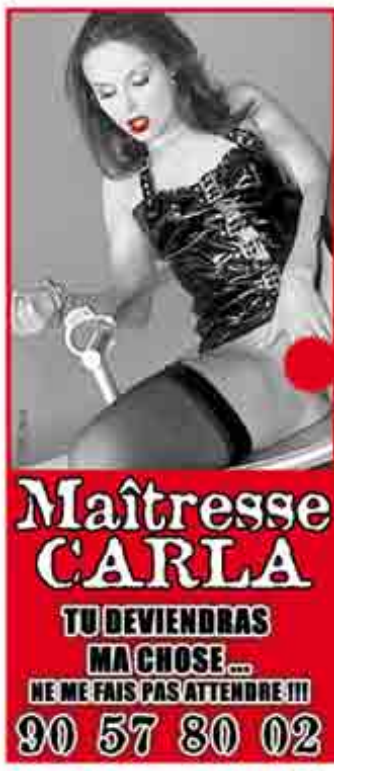
Maîtresse CARLA
TU DEVIENDRAS MA CHOSE...
NE ME FAIS PAS ATTENDRE !!!
90 57 80 02

TOUTES LES LIGNES POUR ASSOUVIR TES ENVIES !!!
PLANS SÉVÈRES AVEC DES FEMMES XTREM
905 77 014
905 77 013
Célibataires et seules depuis trop longtemps
Elles sont en Manque !
905 77 012
Viens participer à des experiences 100% GAY
RCS 27128833 - Tarif : 1,14€/min