

format reel 42x26 cm

Modèle n° Ref AN 71/AJ 112

DÉPARTEMENT  
DE  
MEURTHE-&-MOSELLE

# NOTICE

ACADÉMIE  
DE NANCY

1877

Commune de *Burthecourt-aux-Chènes*.

POPULATION	}	française . . . . .	223	} Total . . . . .	223
		étrangère . . . . .			

NOTICE SOMMAIRE SUR LES MAISONS D'ÉCOLE: Origine, — valeur, — époque des derniers travaux d'amélioration exécutés, — dépenses, — état actuel de la maison.

## 1° ÉCOLE DE FILLES.

*Les archives font connaître que la commune possédait la maison à une époque antérieure à 1789. Lors même que depuis ce temps on n'y a coïncté que des travaux d'entretien, son état actuel est au convenable. Sa valeur pourrait être de 2500<sup>fr</sup>.*

## SALLE D'ASILE.

## 2° BIBLIOTHÈQUE SCOLAIRE.

Date de sa fondation : . . . . .

Nombre de volumes de lecture à prêter . . . . .

Nombre des prêts en 1876 . . . . .

Nombre des volumes donnés par le Ministre . . . . .

Ressources de la bibliothèque au 1<sup>er</sup> juin 1877 . . . . .

## 3° CAISSE D'ÉPARGNE SCOLAIRE.

Date de sa création : . . . . .

Nombre d'élèves déposants au 1<sup>er</sup> juin 1877 . . . . .

Montant total des dépôts . . . . .



III. — Coupe de la maison par une ligne passant par la salle d'école.

(Échelle de 5 millimètres pour 1 mètre).

LÉGENDE :

- A Ecole
- B Cuisine
- C Chambre au premier
- D Comble
- E Grenier
- F Four

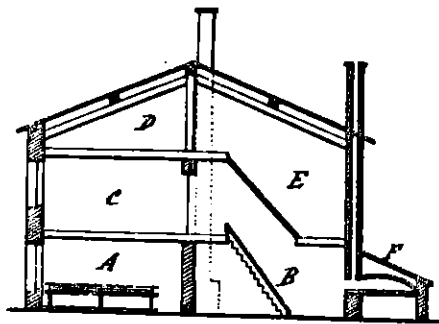

IV. — Élévation de la façade principale.

(Échelle de 1 centimètre pour 1 mètre).

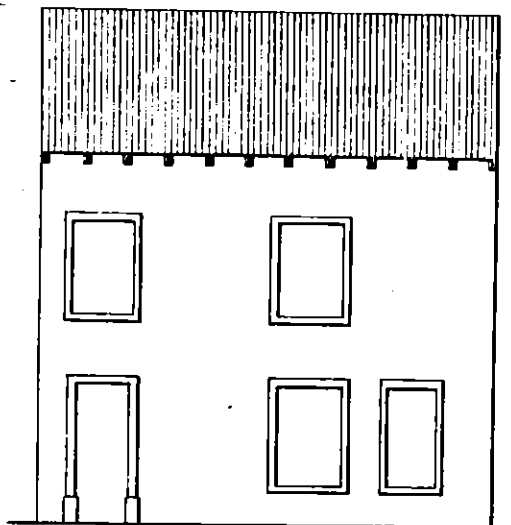

**NOTICE.**

1° Nom de l'institutrice actuelle : *M. Marie Demoulin*

Chiffre de son traitement . . . . . { Fixe . . . *300* } Total . . . *450*  
 Accessoires

2° Nom de la directrice d'asile actuelle : \_\_\_\_\_

Chiffre de son traitement fixe . . . . . \_\_\_\_\_

3° Nombre total des enfants qui fréquentent l'école de filles . . . . . *14*

Id. au-dessous de 6 ans . . . . . *1*

Id. au-dessous de 13 ans . . . . . *13*

3<sup>me</sup> Nombre des enfants qui fréquentent la salle d'asile . . . . . { Garçons . . . \_\_\_\_\_  
 Filles . . . \_\_\_\_\_

4° Date de la création de cours d'adultes dans la commune \_\_\_\_\_

Nombre des jeunes filles qui les fréquentent . . . . . \_\_\_\_\_

5° Nombre de certificats d'études primaires délivrés jusqu'aujourd'hui aux élèves de l'école communale de filles :

Filles . . { du cours d'adultes . . . . . \_\_\_\_\_ } Total . . . . . \_\_\_\_\_  
 de l'école . . . . . \_\_\_\_\_

6° Particularités géographiques, historiques, archéologiques sur la localité, — cultures et industries locales, produits et commerce :

*La localité qui est essentiellement agricole produit d'excellents fourrages et des céréales abondances. Lors même que les terres y sont médiocres, l'intelligence des cultivateurs et des propriétaires sait en retirer de beaux produits. La vigne donne un vin très-peu recherché. On trouve dans les forêts des chênes très-côtés. H. Beuthocourt qui est très-ancien existait une maison seigneuriale.*

Fait à *Beuthocourt*, le 1<sup>er</sup> juin 1877.

L'Institutrice,

*M. Demoulin*