

# Variations pyrénéennes 2013 (2)

2, 3 et 4 septembre

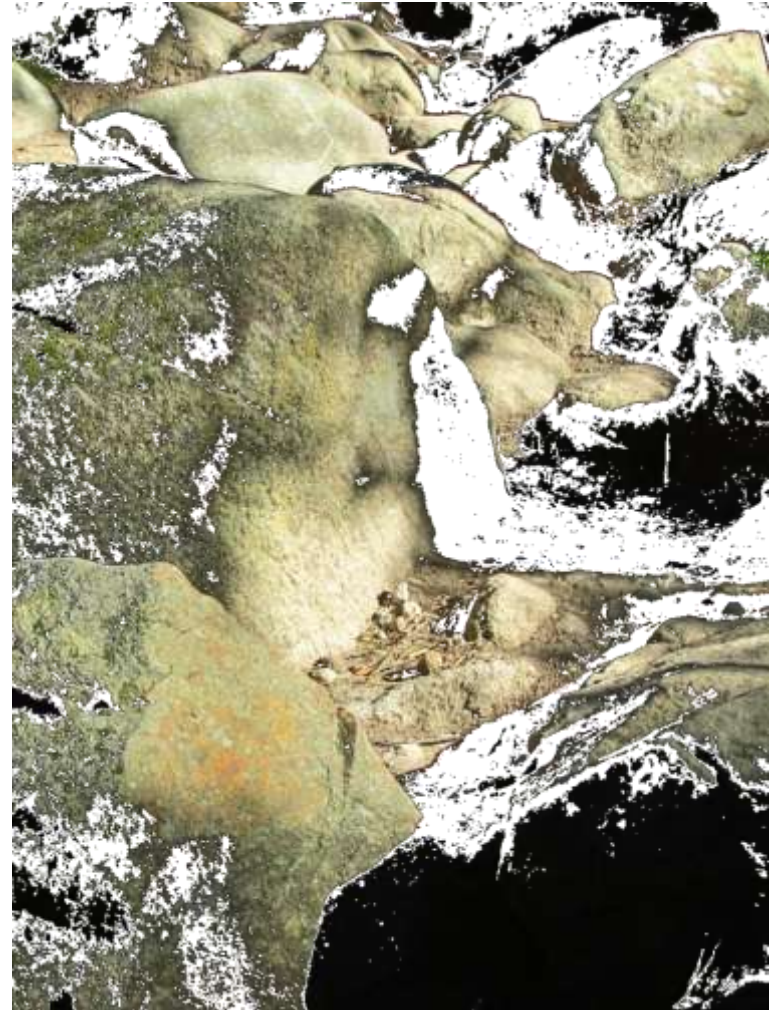

**Scrupuleuse rivière**



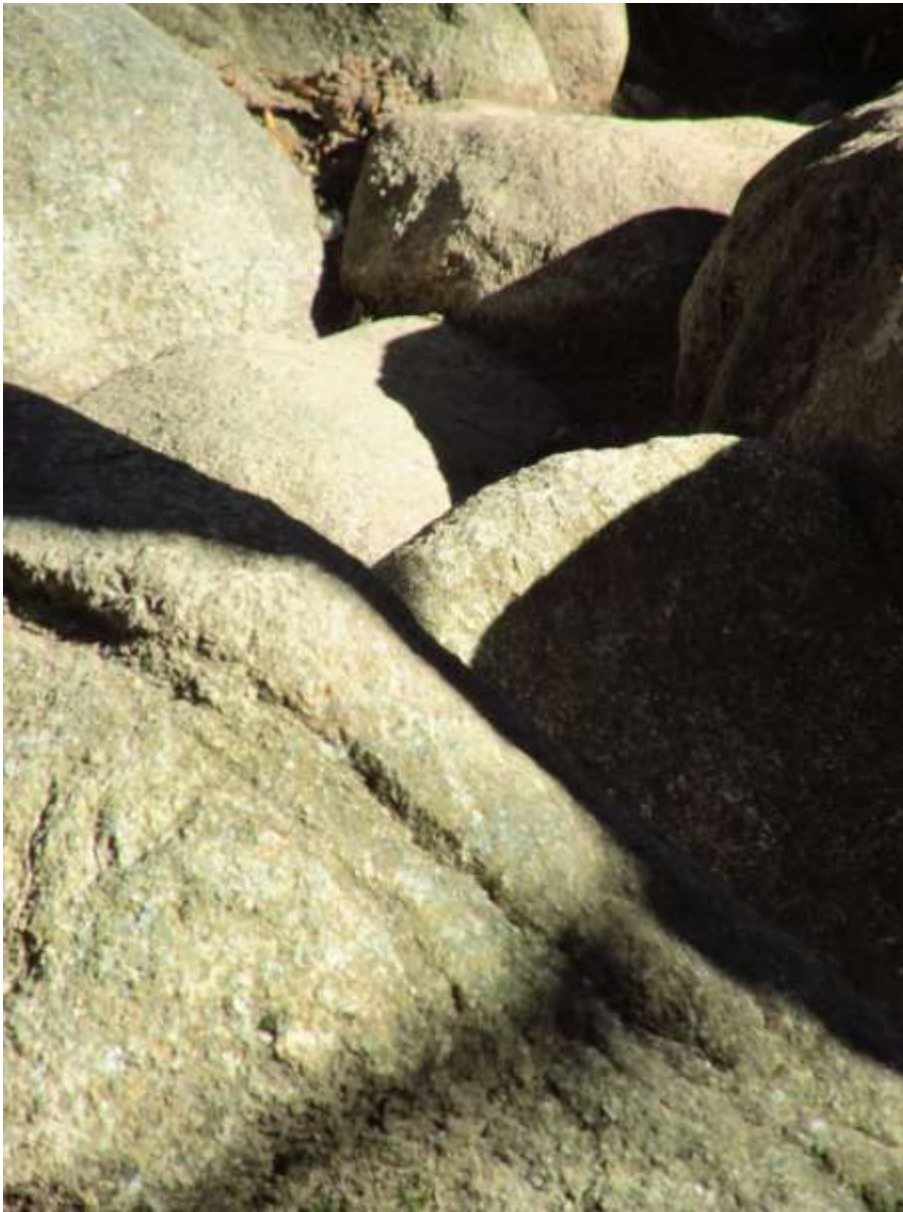

## L'essence des choses





Stellaire...





Spéculaire...





**Signe et sens ?**





## L'écriture en miroir





## Persistence de la mémoire







**Au bout du chemin...**

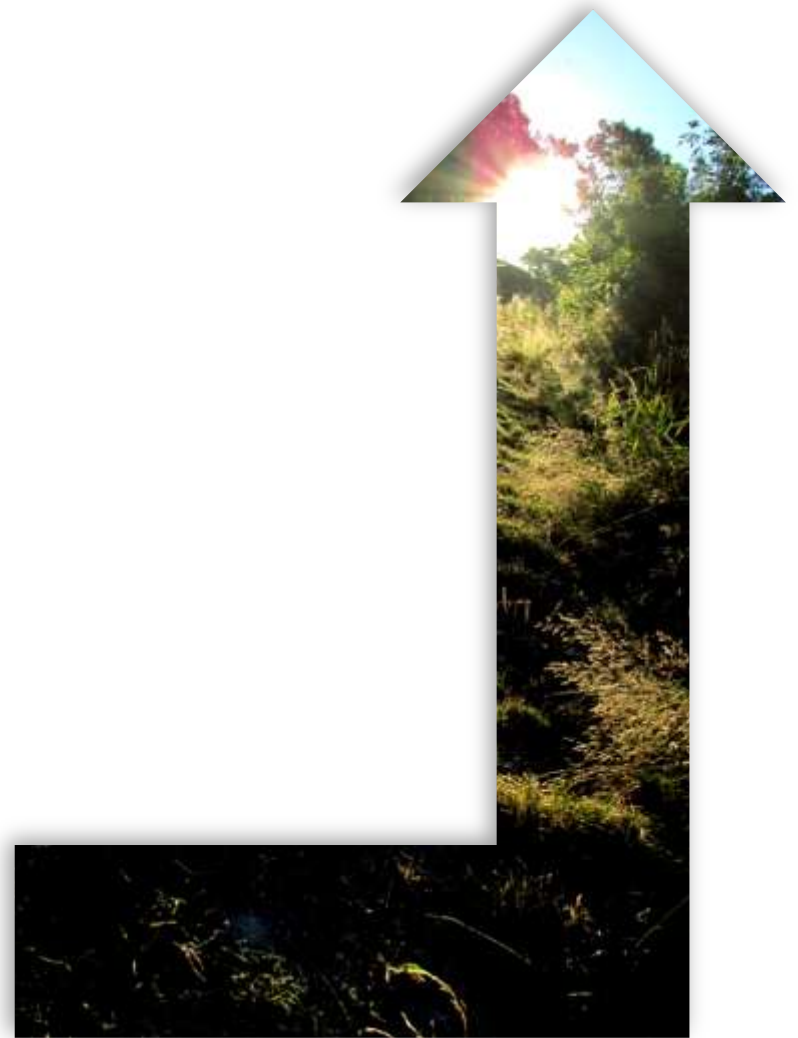



**Nuit et jour**

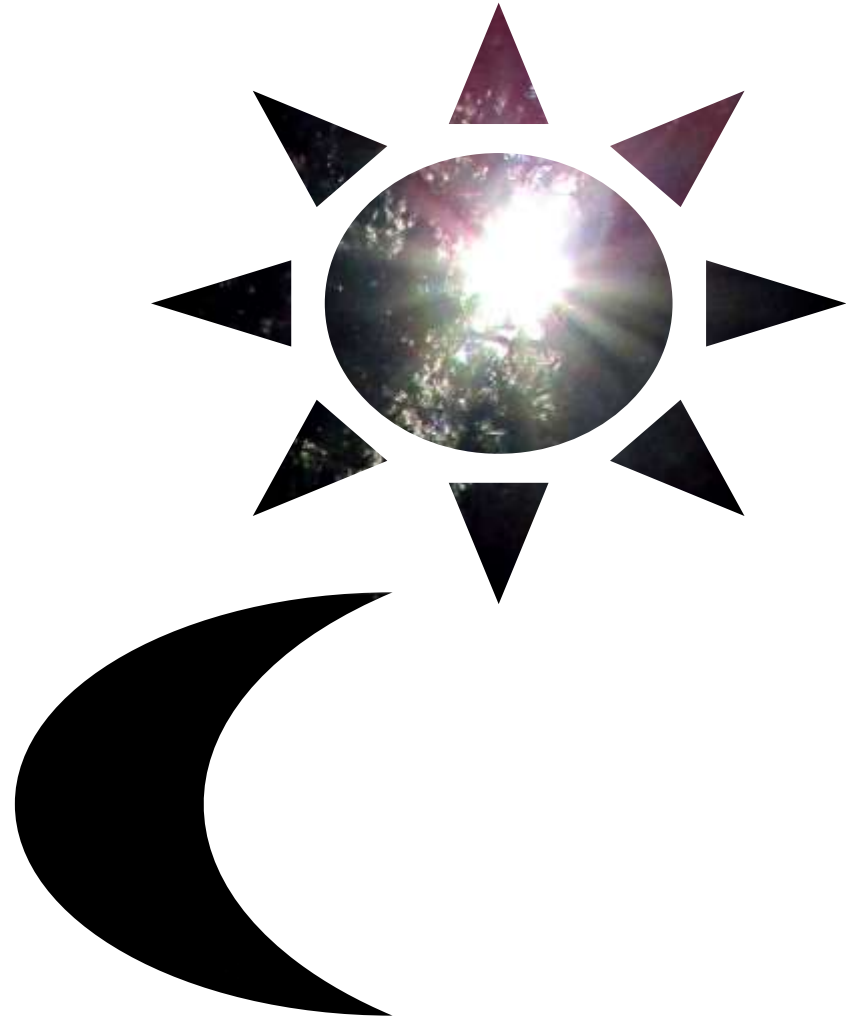



**À la fin, tout s'évanouira ...**



## Origine des photos

2 à 3 : Pyrénées 2000 (66) - Chemin du Col del Pam au lac de Pradeille (66)  
- 2 septembre 2013

4 à 9 : Forêt de Fontpédrouse (66) - 3 septembre 2013

10 et 11 : Bolquère (66) - La Borde, rives de la Têt (66) - 4 septembre 2013