

Planning prévisionnel travaux entreprise DEB

N°	Nom de la tâche	Durée	Début	Fin	% achevé
1					
2	TRAVAUX	138 jours?	Ven 02/10/09	Mar 13/04/10	14%
3					
4	ETUDE	21 jours	Ven 02/10/09	Ven 30/10/09	40%
5					
6	GROS ŒUVRE	60 jours	Ven 02/10/09	Jeu 24/12/09	30%
7	Installation de chantier	7 jours	Ven 02/10/09	Lun 12/10/09	100%
8	Traitement amiante	15 jours?	Lun 30/11/09	Ven 18/12/09	50%
9	Démolition & curage	24 jours?	Mar 13/10/09	Ven 13/11/09	85%
10	Trémie ascenseur & fosse	8 jours?	Lun 21/12/09	Mer 30/12/09	45%
11	Création ouverture RDC	15 jours?	Lun 09/11/09	Ven 27/11/09	10%
12	Création ouverture Sous Sol	15 jours?	Lun 09/11/09	Lun 30/11/09	40%
13	Extension péron	21 jours	Ven 06/11/09	Ven 04/12/09	0%
14	Rampe avant	21 jours?	Ven 06/11/09	Lun 04/01/10	5%
15	Rampe arrière	20 jours?	Lun 23/11/09	Ven 18/12/09	0%
16	Mise à niveau sous sol	5 jours	Lun 30/11/09	Lun 07/12/09	0%
17	Local VO	15 jours	Lun 21/12/09	Ven 08/01/10	0%
18	Etanchéité	15 jours	Lun 07/12/09	Ven 25/12/09	0%
19	Espace vert	7 jours	Lun 15/03/10	Mar 23/03/10	0%
20					
21	CLOISONS & FAUX PLAFONDS	53 jours	Lun 19/10/09	Mer 30/12/09	10%
22	Traçage cloison RDC	2 jours?	Lun 09/11/09	Mar 10/11/09	0%
23	Cloisons RDC	25 jours	Lun 19/10/09	Ven 20/11/09	5%
24	Cloisons Sous sol	14 jours	Lun 23/11/09	Jeu 10/12/09	0%
25	Faux plafond RDC	20 jours	Lun 19/10/09	Ven 13/11/09	0%
26	Faux plafond Sous sol	28 jours	Lun 23/11/09	Mer 30/12/09	0%
27					
28	ELECTRICITE	54 jours?	Lun 16/11/09	Jeu 28/01/10	10%
29	Repérage des existants	27 jours	Lun 12/10/09	Mar 17/11/09	100%
30	Dépose des existants	27 jours	Lun 12/10/09	Mar 17/11/09	85%
31	Passage câbles	21 jours	Ven 18/12/09	Ven 15/01/10	0%
32	Appareillages	21 jours	Lun 18/01/10	Lun 15/02/10	0%
33	TGBT	21 jours	Lun 18/01/10	Lun 15/02/10	0%
34	Vidéophonie	30 jours	Ven 18/12/09	Jeu 28/01/10	0%
35	Téléphonie	30 jours	Ven 18/12/09	Jeu 28/01/10	0%
36	Informatique	30 jours	Ven 18/12/09	Jeu 28/01/10	0%
37					
38	PLOMBERIE CVC	97 jours?	Jeu 15/10/09	Ven 26/02/10	12%
39	Dépose des radiateur	30 jours?	Lun 12/10/09	Ven 20/11/09	100%
40	Rinçage du circuit	30 jours?	Lun 12/10/09	Ven 20/11/09	100%
41	Chauffage	30 jours	Lun 07/12/09	Ven 15/01/10	0%
42	Modification du réseau	30 jours	Lun 16/11/09	Ven 25/12/09	0%
43	Radiateur	21 jours?	Mar 01/12/09	Mar 29/12/09	0%
44	Plomberie	86 jours?	Ven 30/10/09	Ven 26/02/10	0%
45	Distributions ECS	30 jours	Lun 16/11/09	Ven 25/12/09	0%
46	Ballons ECS	21 jours	Lun 28/12/09	Lun 25/01/10	0%
47	Appareillages	40 jours	Lun 28/12/09	Ven 19/02/10	0%
48	Ventilation	37 jours?	Lun 16/11/09	Mar 05/01/10	0%
49					
50					
51	MENUISERIES INTERIEURES	30 jours?	Lun 14/12/09	Ven 22/01/10	0%
52	Pose porte	21 jours?	Lun 14/12/09	Lun 11/01/10	0%
53	Pose châssis contre cloisons	15 jours	Ven 20/11/09	Jeu 10/12/09	0%
54	Plinthes	21 jours	Ven 11/12/09	Ven 08/01/10	0%
55	Banque d'accueil	45 jours	Lun 23/11/09	Ven 22/01/10	0%
56					
57	MENUISERIES EXTERIEURES	75 jours	Lun 07/12/09	Ven 19/03/10	0%
58	Grilles de protection	40 jours	Lun 07/12/09	Ven 29/01/10	0%
59	Garde corps rampe avant	15 jours	Lun 21/12/09	Ven 08/01/10	0%
60	Garde corps rampe arrière	15 jours	Lun 21/12/09	Ven 08/01/10	0%
61	Menuiseries métallique	17 jours	Lun 07/12/09	Mar 29/12/09	0%
62	Totem	21 jours	Lun 01/02/10	Lun 01/03/10	0%
63					
64	RENETEYAGE DE SOLS & FAIENCES	60 jours	Lun 07/12/09	Ven 26/02/10	0%
65	Carrelage sanitaires	30 jours	Lun 23/11/09	Ven 01/01/10	0%
66	Carrelage péron	15 jours	Lun 07/12/09	Ven 25/12/09	0%
67	PVC RDC	30 jours	Lun 23/11/09	Ven 01/01/10	0%
68	Peinture de sol circulation sou sol	30 jours	Ven 11/12/09	Jeu 21/01/10	0%
69					
70	PEINTURE	50 jours	Mer 13/01/10	Mar 23/03/10	0%
71	Préparation des supports	21 jours	Mer 13/01/10	Mer 10/02/10	0%
72	Finitions	29 jours	Jeu 11/02/10	Mar 23/03/10	0%
73					
74	RAVALEMENT	60 jours	Ven 25/12/09	Jeu 18/03/10	0%
75	Echaffaudage	15 jours	Ven 25/12/09	Jeu 14/01/10	0%
76	Nettoyage et préparation des supports	24 jours	Ven 15/01/10	Mer 17/02/10	0%
77	Traitement I3 & I4	30 jours	Jeu 18/02/10	Mer 31/03/10	0%
78					
79	OPR	2 jours	Lun 15/03/10	Mar 16/03/10	0%
80	Levée de réserves	10 jours	Mer 17/03/10	Mar 30/03/10	0%
81	Réception	1 jour	Mer 31/03/10	Mer 31/03/10	0%

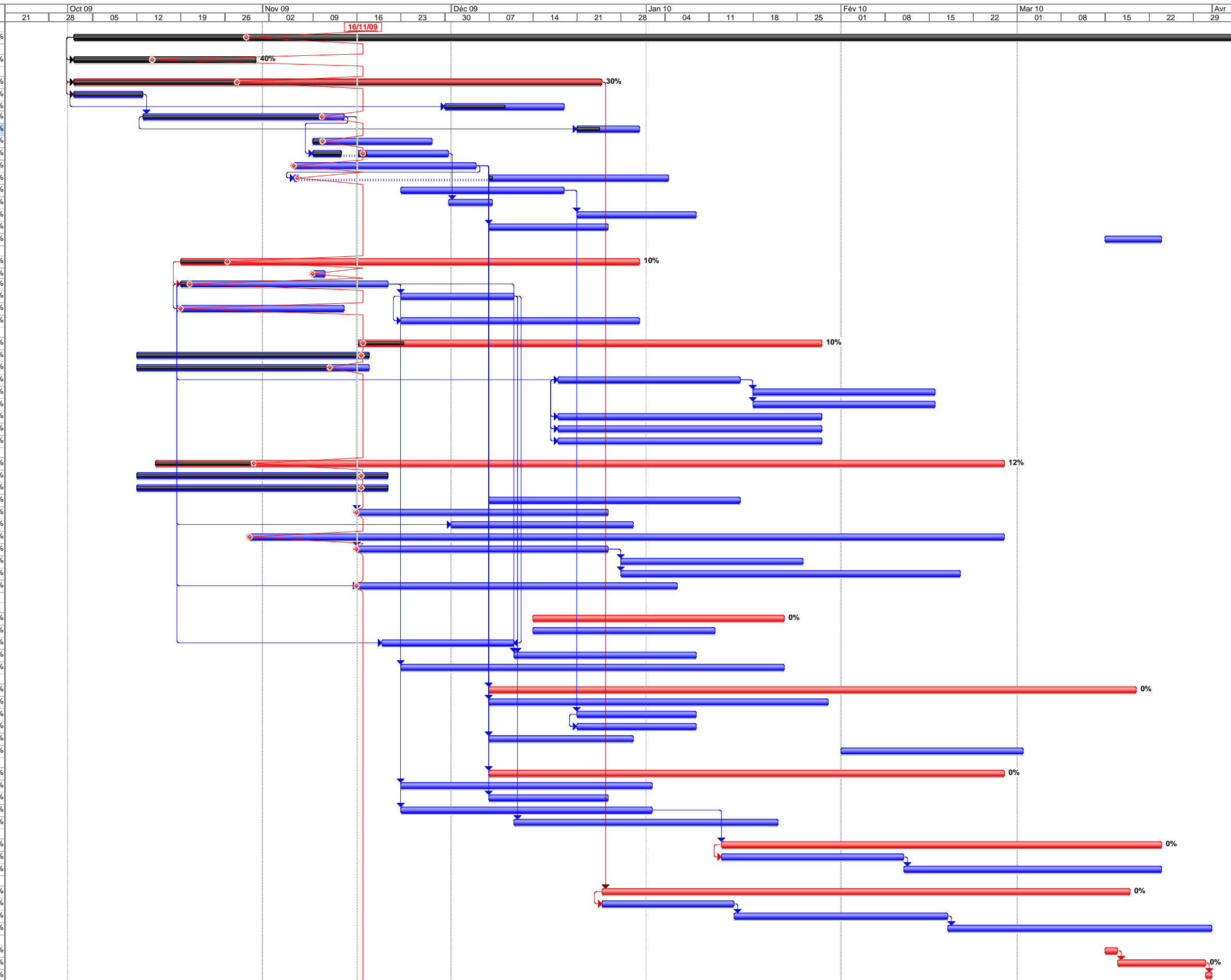

Projet : Planning DEB.mpp
Date : Lun 16/11/09

◆ Tâche reportée
 ◇ Fractionnement
 ▬ Tâches externes
 ▬ Regrouper par en-tête
▬ Avancement
 ▬ Jalon reporté
 ▬ Récapitulatif du projet
 ▬ Échéance

