

# Infos pratiques

## Conditions d'accès

Tarif : 5€ par an et par famille. Adhésion obligatoire pour accéder à toutes les activités.  
Inscription : compléter et remettre le bulletin d'inscription **directement aux animateurs** pendant les permanences multimédia.  
Confirmation : votre inscription est automatiquement prise en compte et validée. En cas de problème, les animateurs vous préviendront !  
Désistement : prévenir les animateurs de manière à réattribuer les places.

## Devenez bénévole !

**Pourquoi ?** Usager, passionné, animé par l'envie de partager vos connaissances ou de vous investir dans la vie associative, votre collaboration permettra d'étoffer les activités et les créneaux d'ouverture ! Aucune expérience exigée.

**Comment ?** Tenez des permanences dans votre commune avec ou sans les animateurs, organisez un évènement autour du multimédia (fête de l'Internet...), amorcez des réseaux d'échanges de savoirs dans votre commune, instaurez des moments de convivialité pour les usagers, créez un comité d'usagers au sein de l'AIDAL... Une autre idée ? Nous sommes tout ouïe !

**Avantages :** vous bénéficierez de temps de formation spécifiques, de sorties en lien avec le multimédia ou encore d'accès privilégiés aux salles ! N'hésitez plus, faites vous connaître auprès des animateurs ou du secrétariat !

## Fermeture

**Vacances de Noël :** du 23 décembre au soir au 3 janvier au matin.

Retrouvez le programme et + d'infos sur  
**www.aidal.fr**



# A.i.D.A.L

Association Intercommunale  
pour le Développement de l'Animation et des Loisirs

# Programme EPN

## Espaces Publics Numériques

Oct 2011

Nov Déc

Les permanences, des créneaux accessibles en libre service !



EPN de Corné / Salle informatique

Sur simple adhésion à l'association (5€/an), les permanences donnent aux usagers un accès libre à :

- **du matériel performant** : imprimante, scanner, logiciels libres, Mac.
- **une connexion Internet Haut Débit.**
- **des conseils individualisés** en présence de professionnels.

Horaires et lieux

**Andard :** mardi 17/19h, vendredi 14/16h.

Salle informatique, à droite de la Mairie.

**Brain :** jeudi 14/16h, vendredi 17/19h.

Médiathèque, 2 rue de la Croix de Bois.

**La Bohalle :** mercredi 17/19h, vendredi 10/12h.

Salle informatique, place de l'Eglise.

**La Daguenière :** lundi 14/16h\*, jeudi 17/19h, samedi 10/12h\*\*.

Salle informatique, face à la mairie.

**Bauné :** mercredi 17/19h, vendredi 10/12h.

Bibliothèque, 5 rue St-Jacques.

**St-Mathurin :** mardi 17/19h, jeudi 14/16h.

Bibliothèque, Passage des grandes Bottes.

**La Ménitré :** mardi 10/12h, vendredi 17/19h.

Médiathèque, 10 place Faye.

**Corné :** lundi 17/19h\*\*, mercredi 20/22h, samedi 14/16h\*.

Salle informatique, face à la mairie.

**Boris Rayer**

06 74 82 25 37

multimedia.boris@aidal.fr



**Jean-Marie Delaunay**

06 48 37 40 72

multimedia.jeanmarie@aidal.fr

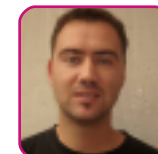

# Ateliers EPN Oct / Nov / Déc 2011



Autour du PC

- > **Découverte du PC N1\* (Niveau 1)** : apprivoiser souris, clavier, périphériques..... **Sam 01/10** La Daguenière, 14/16h
- > **Découverte du PC N2** : démarrer un logiciel, explorer et gérer des fichiers..... **Sam 15/10** La Daguenière, 14/16h
- > **Maintenir son PC en forme** : installer des logiciels, défragmenter, nettoyer..... **Mar 18/10** Brain, 10/12h
- > **Protéger son PC** : utiliser son ordi en toute sécurité (pare-feu, antivirus, spam.....)..... **Mar 25/10** La Daguenière, 10/12h

- Lun 07/11** Bauné, 14/16h
- Lun 21/11** Bauné, 14/16h
- Jeu 24/11** La Ménittré, 17/19h
- Ven 25/11** St-Mathurin, 14/16h

Logiciels de bureau

- > **Traitement de texte** : mettre en page, insérer images et tableaux avec Texte..... **Jeu 06/10** Bauné, 17/19h
- > **Tableur** : mettre en forme un tableau, réaliser des graphiques avec Classeur..... **Sam 08/10** Corné, 10/12h
- > **Diaporama** : réaliser un diaporama animé avec Présentation..... **Jeu 10/11** La Ménittré, 17/19h
- > **Logiciels libres** : découvrir les logiciels libres, en opposition aux logiciels propriétaires..... **Mer 02/11** La Daguenière, 20/22h

- Mar 15/11** Brain, 10/12h
- Mar 06/12** Brain, 10/12h
- Mar 20/12** La Bohalle, 10/12h
- Mer 21/12** Andard, 20/22h



Musique & images

- > **Compilation musicale** : extraire des morceaux de CD et les graver sur une compil !..... **Lun 03/10** Andard, 17/19h
- > **Organisation des photos** : des photos bien classées sont plus simples à retrouver !..... **Jeu 20/10** La Ménittré, 17/19h
- > **Retouche d'images** : recadrer, régler luminosité et contraste, corriger les yeux rouges..... **Ven 28/10** Bauné, 14/16h
- > **Stockage et galerie photos en ligne** : stocker et partager des photos..... **Sam 10/12** La Bohalle, 14/16h
- > **Smartphones** : découverte des téléphones portables dernière génération..... **Mer 09/11** Andard, 20/22h
- > **Tablettes numériques tactiles** : présentation, utilité et fonctionnement..... **Mer 16/11** La Bohalle, 20/22h

- Sam 03/12** St-Mathurin, 10/12h
- Lun 12/12** Brain, 17/19h
- Lun 28/11** La Bohalle, 17/19h
- Ven 02/12** Corné, 14/16h
- Jeu 08/12** Bauné, 17/19h



Autour d'Internet

- > **Internet N1** : utiliser un navigateur, visiter un site, rechercher des infos, télécharger..... **Mer 12/10** Andard, 20/22h
- > **Internet N2** : découvrir le web participatif et des astuces de navigation sur Internet..... **Mer 19/10** Andard, 20/22h
- > **Messagerie électronique** : envoyer, recevoir des mails, ajouter des pièces jointes..... **Ven 21/10** Corné, 14/16h
- > **Messagerie instantanée** : échanger en temps réel par écrit ou en visioconférence..... **Lun 24/10** St-Mathurin, 14/16h
- > **Envoi de fichiers volumineux** : vidéos, lots de photos, gros documents..... **Mar 04/10** Brain, 10/12h
- > **Généalogie N1 et N2** : rechercher ses ancêtres, des actes d'état civil..... **Ven 18/11** Corné, 14/16h (N1)
- > **Cartographie** : plans cadastraux, plans de rues, vues du ciel et itinéraires..... **Lun 17/10** La Daguenière, 17/19h
- > **Blog** : utilité, fonctionnement, découverte des outils de publication..... **Jeu 27/10** Bauné, 17/19h
- > **Cartes de vœux** : souhaiter le nouvelle année à ses proches avec des cartes virtuelles..... **Lun 19/12** Corné, 14/16h
- > **Facebook N1** : inscription, paramétrage et premiers amis..... **Jeu 03/11** St-Mathurin, 17/19h
- > **Facebook N2** : retour sur votre première utilisation et ajout de contenu spécifique..... **Jeu 17/11** St-Mathurin, 17/19h
- > **Twitter** : à quoi sert ce réseau social et comment l'utiliser ?..... **Mer 23/11** Andard, 20/22h

- Ven 16/12** St-Mathurin, 14/16h
- Jeu 22/12** St-Mathurin, 17/19h
- Mer 07/12** Brain, 20/22h
- Mer 30/11** Brain, 20/22h
- Sam 05/11** Corné, 10/12h
- Sam 17/12** Corné, 10/12h (N2)

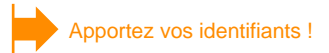

- Mar 08/11** La Daguenière, 10/12h
- Mar 29/11** La Bohalle, 10/12h
- Mar 13/12** La Bohalle, 10/12h
- Jeu 15/12** La Ménittré, 17/19h

Familles

- > **Soirée jeux en famille** : pour se préparer à Festi'Jeux !..... **Mar 25/10** Andard, 20/22h

- > **Diagnostic** : un problème avec votre ordinateur ? RDV auprès des animateurs !..... **Mer** **Sam 22/10** St-Mathurin, 10/12h **Mer** **Sam**
- Sam 26/11** Andard, 14/16h **Jeu 01/12** La Ménittré, 17/19h **Mer 14/12** La Bohalle, 20/22h **Ven 23/12** Corné, 14/16h