

14 NOVEMBRE 2010

COMPOSITION DU GOUVERNEMENT



François FILLON
Premier Ministre

Sur la proposition du Premier ministre, le Président de la République a nommé

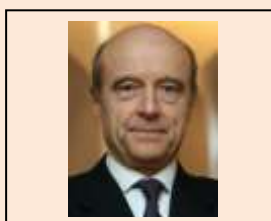

M. Alain Juppé,
Ministre d'Etat,
Ministre de la défense et des anciens combattants



Mme Michèle Alliot-Marie,
Ministre d'Etat,
Ministre des affaires étrangères et européennes



Mme Nathalie Kosciusko-Morizet,
Ministre de l'écologie, du développement durable, des transports et du logement



M. Michel Mercier,
Garde des Sceaux,
Ministre de la justice et des libertés



M. Brice Hortefeux,
Ministre de l'intérieur, de l'outre-mer, des collectivités territoriales et de l'immigration



Mme Christine Lagarde,
Ministre de l'économie, des finances et de l'industrie

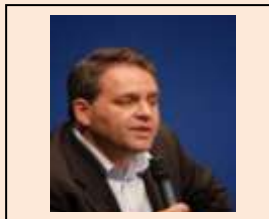

M. Xavier Bertrand,
Ministre du travail, de l'emploi et de la santé



M. Luc Chatel,
Ministre de l'éducation nationale, de la jeunesse et de la vie associative



M. François Baroin,
Ministre du budget, des comptes publics, de la fonction publique et de la réforme de l'Etat,
porte-parole du Gouvernement



Mme Valérie Pécresse,
Ministre de l'enseignement supérieur et de la recherche



M. Bruno Le Maire,
Ministre de l'agriculture, de l'alimentation, de la pêche, de la ruralité et de
l'aménagement du territoire



M. Frédéric Mitterrand,
Ministre de la culture et de la communication



Mme Roselyne Bachelot-Narquin,
Ministre des solidarités et de la cohésion sociale

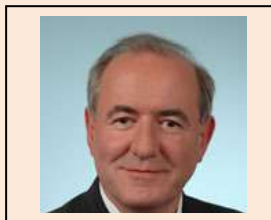

M. Maurice Leroy,
Ministre de la ville



Mme Chantal Jouanno,
Ministre des sports



M. Patrick Ollier,
Ministre auprès du Premier ministre, chargé des relations avec le Parlement

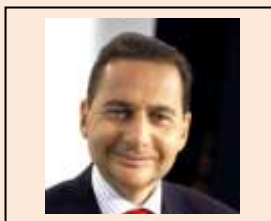

M. Eric Besson,
Ministre auprès de la ministre de l'économie, des finances et de l'industrie,
chargé de l'industrie, de l'énergie et de l'économie numérique



M. Henri de Raincourt,
Ministre auprès de la ministre d'Etat,
Ministre des affaires étrangères et européennes, chargé de la coopération

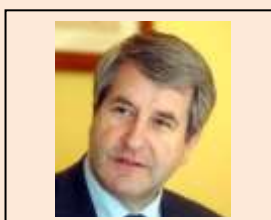

M. Philippe Richert,
ministre auprès du ministre de l'intérieur, de l'outre-mer, des collectivités territoriales et de
l'immigration,
chargé des collectivités territoriales



M. Laurent Wauquiez,
Ministre auprès de la ministre d'Etat,
Ministre des affaires étrangères et européennes, chargé des affaires européennes



Mme Nadine Morano,
Ministre auprès du ministre du travail, de l'emploi et de la santé,
chargée de l'apprentissage et de la formation professionnelle



Mme Marie-Luce Penchard,
Ministre auprès du ministre de l'intérieur, de l'outre-mer,
des collectivités territoriales et de l'immigration, chargée de l'outre-mer



M. Pierre Lellouche,
Secrétaire d'Etat auprès de la ministre de l'économie, des finances et de l'industrie,
chargé du commerce extérieur

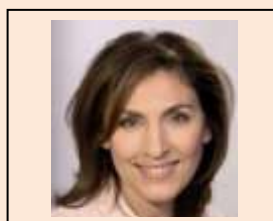

Mme Nora Berra,
Secrétaire d'Etat auprès du ministre du travail, de l'emploi et de la santé, chargée de la santé



M. Benoist Apparu,
Secrétaire d'Etat auprès de la ministre de l'écologie, du développement durable,
des transports et du logement, chargé du logement



M. Georges Tron,
Secrétaire d'Etat auprès du ministre du budget, des comptes publics, de la fonction publique
et de la réforme de l'Etat, chargé de la fonction publique



Mme Marie-Anne Montchamp,
Secrétaire d'Etat auprès de la ministre des solidarités et de la cohésion sociale



M. Thierry Mariani,
Secrétaire d'Etat auprès de la ministre de l'écologie, du développement durable,
des transports et du logement, chargé des transports



M. Frédéric Lefèbvre,
Secrétaire d'Etat auprès de la ministre de l'économie, des finances et de l'industrie,
chargé du commerce, de l'artisanat, des petites et moyennes entreprises, du tourisme,
des services, des professions libérales et de la consommation



Mme Jeannette Bougrab,
Secrétaire d'Etat auprès du ministre de l'éducation nationale, de la jeunesse
et de la vie associative, chargée de la jeunesse et de la vie associative