

*Thomas
Augieras
Axel
Huet*

BP1

Dossier Avatar

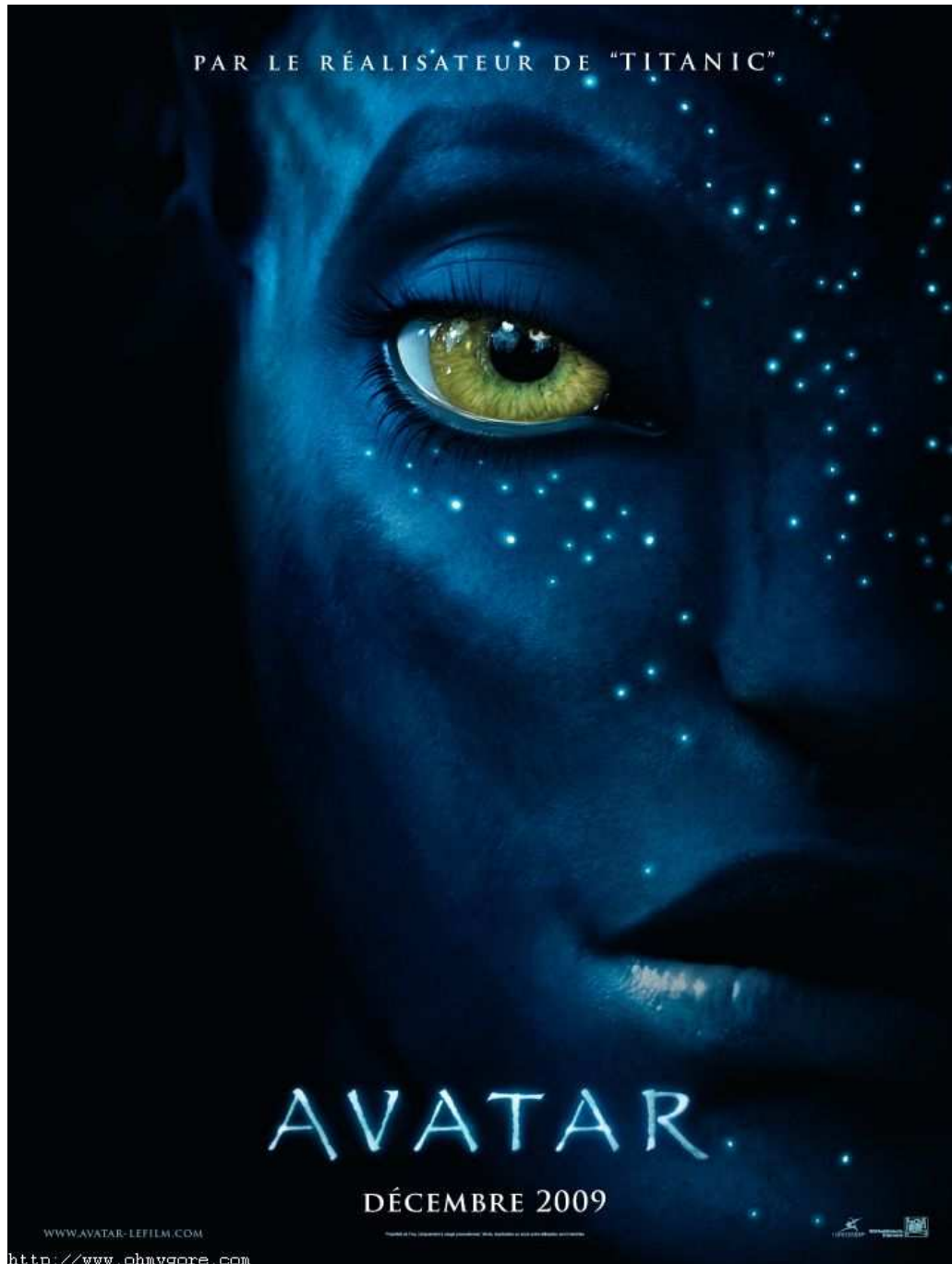

2012/2013

I \ Qu'est ce qu'un Na'vis ?

-Les Na'vis sont une race d'humanoïdes extraterrestres qui habite sur la lune bleue appelée Pandora. Les êtres humains les désignent comme des singes bleus, sauvages et indigènes ; des êtres humanoïdes qui mesurent en moyenne trois mètres, taille probablement due à une gravité moindre que celle de la terre. Ils ont les os naturellement renforcés de fibre de carbone et leur peau est de couleur bleue. Tout comme les humains à leurs débuts, ils sont répartis en plusieurs clans. Le clan Omaticaya où se déroule l'histoire habite l'arbre maison (Kelutral). Ce même arbre est planté au-dessus d'un important gisement d'Unobtainium. Leur déesse, appelée Eywa (un équivalent de Gaïa), représente la totalité du monde vivant. Pour les humains, les Na'vis sont considérés comme primitifs, leurs armes sont principalement les arcs avec flèches empoisonnées. Sur Pandora, tous les êtres vivants peuvent se connecter l'un à l'autre, les Na'vis le font grâce à leur tresse (appelée coda) qui leur permet d'être en totale symbiose avec leurs montures. Grâce à ce lien, Tsaheylu, il suffit au cavalier de penser un ordre pour que sa monture l'effectue.



II \ Comment ce comportent les Na'vis par rapport à la nature.

-Les Na'vis vénèrent et protègent la nature comme leur mère. Ils pensent que la nature prête une énergie et qu'un jour il faut la rendre. Ils vivent en harmonie avec la nature.

Exemple : -l'arbre maison, le lieu où ils vivent.

-l'arbre des âmes, le lieu où ils prient.

III \Que se passe t-il en Amazonie ?

-Sérieux problème de déforestation qui touche l'Amazonie.

Ce que l'on ignore en revanche souvent, c'est l'étendue de ces dégâts et l'état de la situation actuelle...

Situons-nous un peu : La plus grande, la plus riche et la plus diversifiée de toutes les forêts tropicales au monde.

La forêt d'Amazonie mesure 5.5 millions de km² et qui s'étend sur 9 pays.

Les spécialistes considèrent qu'au rythme de déforestation actuel, elle aura purement et simplement disparu en 2050 !

La forêt a déjà été réduite d'un cinquième.

Le rythme de déforestation est de l'ordre de 50 000km² par an.

L'exploitation forestière est la première cause de cette déforestation.

Il paraît évident que l'exploitation forestière est actuellement trop peu contrôlée, la quantité de bois coupé n'étant en aucun cas compensée par le nombre d'arbres replantés.

