

**ECOLE DE RUGBY  
HASPARREN A.C.**



**LABELLISATION**



# ORGANIGRAMME

## ORGANIGRAMME

### ECOLE DE RUGBY

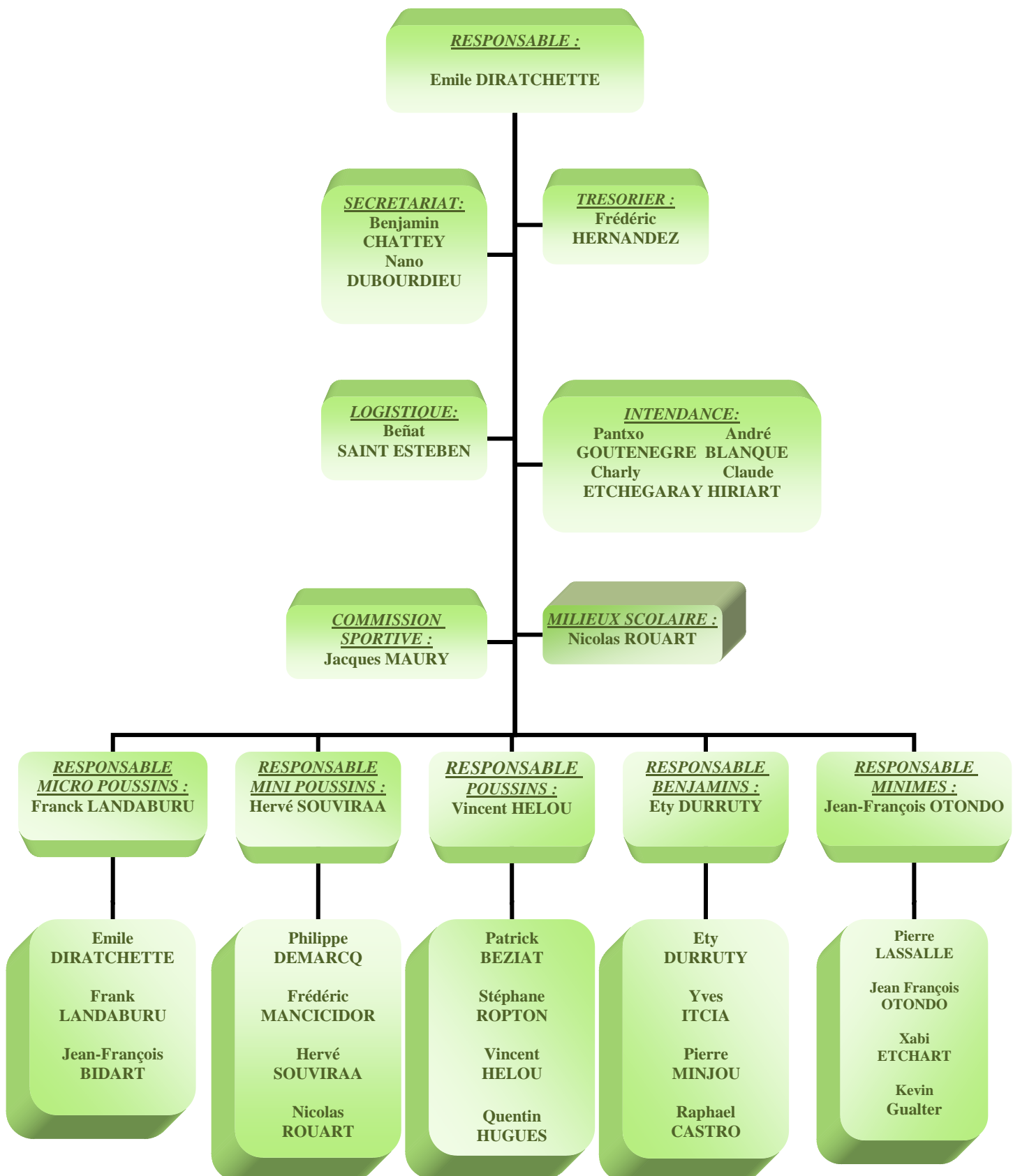



# ACCUEIL

***L'ÉCOLE DE RUGBY DU HASPARREN A.C. A LIEU TOUS LES SAMEDIS MATINS, DE 9 H 30 À 11 H 30 AU STADE XAPITALÉA D' HASPARREN.***

LORS DE SON INSCRIPTION, CHAQUE ENFANT REÇOIT UNE TENUE DE RUGBY COMPLÈTE AUX COULEURS DU CLUB, À SAVOIR, SHORT, CHAUSSETTES, CRAMPONS SI BESOIN, AINSI QU'UN MAILLOT POUR LES MATCHS.

NOS DEUX SECRÉTAIRES, **BENJAMIN CHATTEY** ET **NANO DUBOURDIEU**, SE TIENNENT, CHAQUE SAMEDI MATIN, A LA DISPOSITION DES PARENTS, POUR LA PARTIE ADMINISTRATIVE :(LICENCES, COTISATIONS, REÇUS, PAPIERS DIVERS, RENSEIGNEMENTS, ETC...), ET DU STAFF TECHNIQUE, POUR LES CONVOCATIONS, RÉPONSES, DIFFÉRENTS COURRIERS, ORGANISATION DE L'ÉCOLE ET DES DÉPLACEMENTS.

CHAQUE SEMAINE, UNE PERMANENCE EST ASSURÉE AU STADE LE MARDI ET LE JEUDI MATIN.

**BEÑAT SAINT-ESTEBEN** SE CHARGE DE LA LOGISTIQUE (PLOTS, CHASUBLES, BALLONS, ETC), ET DES PROBLÈMES MATÉRIELS QUI PEUVENT SURVENIR (CRAMPONS, SHORTS, CHAUSSETTES, PHARMACIE, ETC...). IL GÈRE AUSSI, LA BOURSE D'ÉCHANGES DE VÊTEMENTS ET DE CRAMPONS, QUE NOUS AVONS MIS EN PLACE.

**ANDRÉ BLANQUE**, **CHARLY ETCHEGARAY** ET **CLAUDE HIRIART**, À L'INTENDANCE, PRÉPARENT UN GOÛTER QUI SERA SERVI À CHAQUE ENFANT DÈS LA FIN DE L'ENTRAÎNEMENT, AIDÉS PAR DES PARENTS BÉNÉVOLES. DE MÊME, ILS OFFRENT UNE BOISSON CHAUDE, AUX PARENTS QUI ACCOMPAGNENT LEURS PROGÉNITURES, AFIN QU'ILS PUISSENT PASSER UN MOMENT AGRÉABLE TOUT EN REGARDANT L'ÉVOLUTION DE LEURS CHÈRES TÊTES BLONDES DEPUIS LE CLUB-HOUSE.



# HASPARREN ATHLETIC CLUB

## CHARTRE DU JEUNE JOUEUR DE RUGBY

### **ARTICLE I : DROIT AU PLAISIR**

« Mon rugby c'est mon plaisir j'entends qu'on le respecte »

### **ARTICLE II : DROIT A LA SANTE**

« Je ne suis pas une machine à championnat »

### **ARTICLE III : DROIT A DE BONNES CONDITIONS DE PRATIQUES**

« Mes exigences matérielles sont identiques à celles des grands »

### **ARTICLE IV : DROIT AU RESPECT**

« Ne me perturbez pas quand je joue »

### **ARTICLE V : DROIT A L'INITIAVE**

« Quand je joue, je veux rester libre de mes choix et de mes décisions »

### **ARTICLE VI : DROIT A LA DIFFERENCE**

« Je peux ne pas être un champion...mais je peux le devenir »

### **ARTICLE VII : DROIT A UNE FORMATION DE QUALITE**

«je veux des éducateurs qui me comprennent et qui m'aident à mieux jouer »

### **ARTICLE VIII : DROIT A LA COMPETITION**

« Je veux me mesurer aux autres pour pouvoir progresser »

### **ARTICLE IX : DROIT A L'EXPRESSION**

« Ne faites pas tout pour moi... Je peux faire des propositions et participer à la vie de l'association »

### **ARTICLE X : OBLIGATIONS »**

« J'ai aussi, sur le terrain comme dans la vie de tous les jours, des obligations :  
-respecter mes engagements, mes partenaires, mes adversaires, l'arbitre »

### **ARTICLE XI : RESPECT**

« De l'éthique et du règlement intérieur du club (ponctualité, comportement)



# HASPARREN ATHLETIC CLUB

## CHARTRE DE L'EDUCATEUR DE RUGBY

### ARTICLE I :

N'oublie pas que l'adhésion des enfants implique leur participation active, à l'élaboration, la réalisation et l'évaluation du projet éducatif.

### ARTICLE II :

Permits à l'enfant de construire lui-même « son » rugby

### ARTICLE III :

Rejoins l'intérêt des enfants et offre leur détente, plaisir et réussite.

### ARTICLE IV :

Sois disponible, attentif ; capable de susciter, d'encourager et, si nécessaire, de freiner.

### ARTICLE V :

Sois juste, équitable, impartial et ferme : ni paternaliste, ni infantilisant.

### ARTICLE VI :

Perfectionne sans cesse par la formation ta maîtrise de la pédagogie, de la technique, des règlements..., mais surtout ta connaissance de l'enfant.

### ARTICLE VII :

Favorise joie, convivialité ; solidarité.

### ARTICLE VIII :

Utilise la diversité des activités et toutes les ressources du milieu environnant.

### ARTICLE IX :

Considère la compétition comme un moyen pédagogique, un moyen d'expression, la façon d'obtenir un résultat quel qu'il soit étant plus importante que le résultat lui-même.

### ARTICLE X :

Utilise l'école de rugby comme outil d'apprentissage pour tous de la vie associative et fédérative.

### ARTICLE XI :

Sois un militant disponible au service des enfants et du rugby.

### ARTICLE XII :

Veille au respect des engagements pris par les enfants, les éducateurs, les dirigeants.



# INFRASTRUCTURES SPORTIVES

**DEUX TERRAINS DE RUGBY CORRESPONDANTS AUX NORMES F.F.R. SONT À NOTRE DISPOSITION POUR LES ENTRAÎNEMENTS AINSI QUE LES MATCHS. POSSIBILITÉ D'UTILISATION DES TERRAINS DU CLUB DE FOOT D'HASPARREN (TOURNOI INTERNATIONAL MINIMES, TOURNOI INTER ÉCOLE DU 1<sup>ER</sup> MAI).**

**SIX VESTIAIRES SÉPARÉS, DONT UN MIS A LA DISPOSITIONS DES FÉMININES, AVEC DOUCHES, AINSI QU'UN VESTIAIRE ARBITRE, UN LOCAL À ÉQUIPEMENTS, PHARMACIES, ET UNE PIÈCE BUANDERIE, (NETTOYAGE MAILLOTS) SONT LOGÉS DANS LA CONTINUITÉ, OU SOUS, LES TRIBUNES. POSSIBILITÉ D'UTILISER LES VESTIAIRES DE LA PISCINE, DU FOOT ET DU COMPLEXE MUNICIPAL COUVERT MENDEALA POUR LES GRANDES ORGANISATIONS.**

**LES DÉPLACEMENTS DE L'ÉCOLE DE RUGBY SONT ASSURÉS PAR DES CARS MIS À LA DISPOSITION PAR LE CLUB. CEUX-CI RÉPONDENT AUX NORMES DE SÉCURITÉ EN VIGUEUR POUR LES TRANSPORTS COLLECTIFS. UNE CEINTURE=UN ENFANT.**

**LE CLUB-HOUSE DU HAC EST SITUÉ À L'ENTRÉE DU STADE, AVEC VUE SUR LE TERRAIN PRINCIPAL, ET SE COMPOSE D'UNE SALLE DE RÉUNION DE 150M<sup>2</sup> DOTÉE DE MATÉRIELS AUDIOVISUELS MODERNES, D'UN BUREAU INFORMATISÉ, D'UN BAR, D'UNE CUISINE ENTIÈREMENT ÉQUIPÉE AVEC CHAMBRE FROIDE, D'UNE SALLE DE CONVIVIALITÉ DE 100M<sup>2</sup> ET DE TOILETTES, LE TOUT DE PLEIN PIED, ACCESSIBLES AUX PERSONNES HANDICAPÉES.**

**UNE CONVENTION AVEC LA CROIX ROUGE, A ÉTÉ SIGNÉE, METTANT À NOTRE DISPOSITION, LE POSTE DE SECOURS ADAPTÉ À LA MANIFESTATION SPORTIVE OFFICIELLE, ORGANISÉE PAR L'ÉCOLE DE RUGBY DU HAC, SUR NOTRE DEMANDE.**

**UN DÉFIBRILLATEUR CARDIAQUE AUTOMATIQUE A ÉTÉ ACHETÉ PAR LA NOUVELLE MUNICIPALITÉ ET IL EST À DEMEURE AU STADE. LE RENOUVELLEMENT DE COLLIER CERVICAUX ET D'ATTELLES EST ACTUELLEMENT À L'ÉTUDE**

**UN PARKING DE 100 PLACES OMBRAGÉES, JOUXTE LE STADE, OU UNE ENTRÉE LARGE ET DÉGAGÉE, PERMET UN ACCÈS FACILE DES SECOURS, SI NÉCESSAIRE. POSSIBILITÉ D'UTILISATION DES PARKINGS MUNICIPAUX AUX ABORDS DU STADE LORS DES GRANDES MANIFESTATIONS.**



# INVENTAIRE INVENTAIRE MATÉRIEL

Inventaire effectué par Mr St Esteben Beñat. (Resp. logistique)

<b><u>MAILLOTS :</u></b>	<i>Micro et mini poussins :</i> 35 maillots verts
	<i>Poussins :</i> 20 maillots blancs 25 maillots vert et blanc (Ospital et Recalde)
	<i>Benjamins :</i> 20 maillots verts (Métal 64) 35 maillots vert et blanc (Crédit Agricole) 20 maillots blancs
	<i>Minimes :</i> 20 maillots verts (JMB Automobile) 20 maillots vert et blanc (France Télécom) 30 maillots vert et blanc (Ttaula)
<b><u>CRAMPONS :</u></b>	50 paires dont 15 neuves achetées chaque saison
<b><u>BALLONS:</u></b>	10 ballons par groupe d'âge soit 50 ballons
<b><u>CHASUBLES :</u></b>	150 chasubles réversibles toutes tailles disponibles
<b><u>PLOTS :</u></b>	250 plots de marquages et 40 plots coniques matière souple
<b><u>CERCEAUX :</u></b>	30
<b><u>PIQUETS :</u></b>	30
<b><u>PHARMACIE :</u></b>	1 trousse par catégorie
<b><u>SACS DE PLAQUAGE:</u></b>	6
<b><u>MINI-HAIES:</u></b>	20



# HASPARREN ATHLETIC CLUB

BP31-Stade Xapitalea – 64240 HASPARREN - Tel/Fax 05 59 29 62 92

Site internet: [www.rugbyhac64/](http://www.rugbyhac64/) Mail: [ecolederugby-hac@orange.fr](mailto:ecolederugby-hac@orange.fr)

N° code club: 4488D

## **LABELLISATION FICHE N° 1**

## **DOSSIER D'ÉVALUATION**



# Fédération Française de Rugby

**LABELLISATION**

**de l'Ecole de Rugby**

**HASPARREN ATHLETIC CLUB**

**Grille d'autoévaluation INFORMATIQUE**

**Comité Départemental**

n° **64**

**Comité Territorial**

**COMITE COTE BASQUE LANDES**

## ACCUEIL

### Organisation administrative de l'école de rugby

Bien    Satisfaisant    A améliorer    Insuffisant

1			
---	--	--	--

Responsable	Secrétariat Général	Trésorier	Responsables accueil
M.Diratchette	M.Chattey	M.Hernandez	M.Dubourdieu
Accueil et Contacts administratifs			
Secrétariat Admn.	Permanence	Répondeur téléphone	Messagerie électr.
M.Dubourdieu		05,59,29,62,92	ecolederugby-hac@oran
Existe-t-il une convention de mise à disposition du stade et des locaux? <input type="checkbox"/>			

**100**

Bien **100** pts

### Structures

Salle d'accueil - Lieu de vie  
 Vestiaires - Quantité / nombre d'enfants  
 Vestiaires - Qualité - Salubrité/Vétusté  
 Terrains - Quantité / nombre d'enfants  
 Terrains - Qualité (herbeux)  
 Matériel (maillots-chasubles-plots-ballons)  
 Pharmacie-Salle médicale-Secouriste-Médecin

Bien    Satisfaisant    A améliorer    Insuffisant

1			
1			
1			
1			
1			
1			
	1		
			1

Existe-t-il une salle couverte à proximité, utilisable par l'EdR?

**500**

Bien **100** pts

### Accompagnement de l'activité

Organisation des transports: **collectifs**

Tournois

Toujours    Parfois    Peu    Jamais

1			
1			
			1
	1		
1			
	1		

Organisation de collations

Goûters

Organisation de soutiens

Scolaire

Social

Organisation de manifestations

Fêtes

Sorties culturelles

**280**

Bien **100** pts

Récap. Accueil

**100**

**100**

**100**

**Total 1**

Bien

**300** pts

## FORMATION

### Projet pédagogique

Le projet de l'EdR est écrit en conformité avec le plan FFR de formation du joueur					1
Un projet pédagogique est écrit pour l'école de rugby					
Un projet pédagogique est écrit, au moins, pour une catégorie					
Le projet pédagogique n'existe pas encore					
	Toujours	Souvent	Peu	Jamais	
Le projet propose des actions MULTISPORTS					1

**100**

Satisfaisant **70 pts**

### Formation des éducateurs

Nombre TOTAL d'éducateurs	19	Responsable technique	1
Dont éducateurs sans formation (nombre)	6	Nombre d'enfants	116
<b>Rapport2 (Ed formés/Educ)</b>	<b>2/3</b>	<b>Rapport1 (Ed/Enf)</b>	<b>6</b>
	<b>100</b>		<b>70</b>

### Plus haut diplôme d'éducateur par catégorie

(ne noter qu'une case par colonne)

	M7	M9	M11	M13	M15
En form, 1er cycle ou BAFA					
2ème cycle (Enseignants-BEESAPT)	1	1	1	1	
3ème cycle					
BEES 1 Rugby					1
BEES 2 Rugby					

Réunions Techniques et Pédagogiques

	1xmois	1x3mois	1x6mois	1xAn	Jamais
Club		1			
Intervenant extérieur			1		

**430**

Bien **100 pts**

### Ethique et Règlement

Comportements en bord de terrain  
(éducateurs et environnement)  
Respect de la charte du jeune joueur  
Respect de la charte de l'éducateur

CORRECT

	Toujours	Souvent	Peu	Jamais
	1			
	1			
	1			

**120**

Bien **100 pts**

### Formation des joueurs

	CPS M13 CPS M15	Fr.Télécom Jeu à 4	Je joue <b>aussi</b> arbitre	Rugby digest Educ-arbitre	P'tit DOP M11 ans
Préparation	1	1	1	1	
Participation	1	1	1	1	
<b>Moins de 7ans</b>		Effectif	17		
		Accueil & Pratique spécifique	1	Formation spécifique des éduc.	1
<b>Féminines</b>		Effectif			
		Accueil & Pratique spécifique		Pérennisation après l'EdR	

**120**

Satisfaisant **70 pts**

Récap. Formation	<b>70</b>	<b>100</b>	<b>100</b>	<b>70</b>	<b>Total 2</b>	Satisfaisant	<b>340 pts</b>
------------------	-----------	------------	------------	-----------	----------------	--------------	----------------

## DEVELOPPEMENT

### Rencontres

Participe aux tournois organisés, par le comité territorial ou le comité départemental	Toujours	<input type="checkbox"/>	1
	Souvent	<input type="checkbox"/>	
	Rarement	<input type="checkbox"/>	
Organise des tournois ou plateaux évènementiels-clubs FFR (hors calendrier)		<input type="checkbox"/>	1
Niveau du tournoi	Secteur	Département	Territoire
	<input type="checkbox"/>	<input type="checkbox"/>	<input type="checkbox"/>
	<input type="checkbox"/>	<input type="checkbox"/>	<input checked="" type="checkbox"/>
Organise des rassemblements de pratiques diversifiées pour licenciés et non licenciés	Beach ou Scratch	<input type="checkbox"/>	
	Différents publics non-licenciés	<input type="checkbox"/>	1
<b>160</b>	<b>Bien</b>	<b>100</b>	<b>pts</b>

### Milieu scolaire

Vous connaissez les conventions signées.	avec l'USEP	<input type="checkbox"/>	
	avec l'UNSS	<input type="checkbox"/>	
	avec l'UGSEL	<input type="checkbox"/>	
	avec l'Education Nationale	<input type="checkbox"/>	
Vous avez une ou des conventions "club" signées: <small>(chaque case peut être remplie)</small>	avec une école primaire	<input type="checkbox"/>	
	avec un collège ou un lycée	<input type="checkbox"/>	
Aidez-vous à la mise en place de cycles ? <small>(animation, org tournois, prêt matériel...etc...)</small> <small>(chaque case peut être remplie)</small>	dans une école primaire	<input type="checkbox"/>	1
	avec un collège ou un lycée	<input type="checkbox"/>	1
Il y a, au club, une personne spécialement chargée des relations avec les scolaires		<input type="checkbox"/>	1
<b>110</b>	<b>Bien</b>	<b>70</b>	<b>pts</b>

### Milieu institutionnel (chaque case peut être remplie)

Le club remplit un dossier FNDS		<input type="checkbox"/>	1
Le club bénéficie d'une subvention municipale, spéciale EdR		<input type="checkbox"/>	
Le club utilise-t-il les dispositifs d'accompagnement: du Ministère de la Jeunesse et des Sports, du Ministère de la Ville et de la Cohésion sociale des Conseils Régional et Général	CEL	<input type="checkbox"/>	1
	Ticket Sport	<input type="checkbox"/>	1
	Accessibilité (C.G)	<input type="checkbox"/>	1
	Aide aux clubs (C.R)	<input type="checkbox"/>	1
	Ecole Ouverte	<input type="checkbox"/>	
	Bons CAF	<input type="checkbox"/>	1
Les dirigeants et les éducateurs bénéficient des mesures fiscales en faveur des bénévoles: (URSAAF-Loi Sarkozy).		<input type="checkbox"/>	1
<b>110</b>	<b>Bien</b>	<b>60</b>	<b>pts</b>

<b>Récap.Développement</b>	<b>100</b>	<b>70</b>	<b>60</b>	<b>Total 3</b>	<b>Bien</b>	<b>230</b>	<b>pts</b>
----------------------------	------------	-----------	-----------	----------------	-------------	------------	------------

## COMMUNICATION

### Informations

Rubrique dans la presse locale	Toujours	1
	Souvent	
	Peu	
	Jamais	
Outils de diffusion des infos <small>(chaque case peut être remplie)</small>	Revue municipale ou départementale	1
	Site internet, Adresse électronique	1
	Journal de l'école de rugby, Feuillet libre	
Autres moyens d'informations		

**50**

Satisfaisant **40** pts

### Réunions

L'EdR participe aux réunions du comité départemental ou du comité territorial	Toujours	1
	Souvent	
	Peu	
	Jamais	
L'EdR organise des réunions d'informations pour les parents	Toujours	
	Souvent	1
	Peu	
	Jamais	
L'EdR assure le suivi sur la pratique de ses joueurs	Livret	
	Fiches	

**120**

Satisfaisant **40** pts

### Partenariat

Il existe un partenariat privé, propre à l'école de rugby		1
L'école de rugby propose à la vente:	des calendriers, des K7 ou CD	1
	des articles logotés	1
Autres formes de partenariat de l'école de rugby		

**50**

Bien **40** pts

Récap.Communication	<b>40</b>	<b>40</b>	<b>40</b>	<b>Total 4</b>	<b>Satisfaisant</b>	<b>120</b>	<b>pts</b>
---------------------	-----------	-----------	-----------	----------------	---------------------	------------	------------

Récapitulatif du dossier de l'école de rugby :

**HASPARREN ATHLETIC CLUB**

**ACCUEIL** **Bien** **300** pts

Organisation administrative de l'école de rugby	Bien	100
Structures	Bien	100
Accompagnement	Bien	100

**FORMATION** **Satisfaisant** **340** pts

Projet pédagogique	Satisfaisant	70
Formation des éducateurs	Bien	100
Ethique et Règlement	Bien	100
Formation des joueurs	Satisfaisant	70

**DEVELOPPEMENT** **Bien** **230** pts

Rencontres	Bien	100
Milieu scolaire	Bien	70
Milieu institutionnel	Bien	60

**COMMUNICATION** **Satisfaisant** **120** pts

Informations	Satisfaisant	40
Réunions	Satisfaisant	40
Partenariat	Bien	40

	Accueil	Form	Dév	Com	
<b>Total maxi possible</b>	<b>300</b>	<b>400</b>	<b>240</b>	<b>160</b>	<b>1100</b>

<b>Récap de votre dossier</b>	<b>300</b>	<b>340</b>	<b>230</b>	<b>120</b>	<b>vosre TOTAL</b>	<b>990</b> pts
-------------------------------	------------	------------	------------	------------	--------------------	----------------

Labellisation

**Labellisable FFR**



## PROFIL

### HASPAREN ATHLETIC CLUB

Bien	Satisf.	A Amél	Insuff.
------	---------	--------	---------

<b>ACCUEIL</b>	<b>Organisation administrative</b>	😊			
	<b>Structures</b>	😊			
	<b>Accompagnement</b>	😊			
<b>FORMATION</b>	<b>Projet pédagogique</b>		😊		
	<b>Formation des éducateurs</b>	😊			
	<b>Etique et Règlement</b>	😊			
	<b>Formation des joueurs</b>		😊		
<b>DEVELOPPEMENT</b>	<b>Rencontres</b>	😊			
	<b>Milieu scolaire</b>	😊			
	<b>Milieu institutionnel</b>	😊			
<b>COMMUNICATION</b>	<b>Informations</b>		😊		
	<b>Réunions</b>		😊		
	<b>Partenariat</b>	😊			



# HASPARREN ATHLETIC CLUB

BP31-Stade Xapitalea – 64240 HASPARREN - Tel/Fax 05 59 29 62 92

Site internet: [www.rugbyhac64/](http://www.rugbyhac64/) Mail: [ecolederugby-hac@orange.fr](mailto:ecolederugby-hac@orange.fr)

N° code club: 4488D

## **LABELLISATION FICHE N°2**

## **PLAN D'AMÉLIORATION QUALITÉ**





# HASPARREN ATHLETIC CLUB

BP31-Stade Xapitalea – 64240 HASPARREN - Tel/Fax 05 59 29 62 92

Site internet: [www.rugbyhac64.fr/](http://www.rugbyhac64.fr/) Mail: [ecolederugby-hac@orange.fr](mailto:ecolederugby-hac@orange.fr)

N° code club: 4488D

## PLAN D'AMÉLIORATION QUALITE

### 1 / POINTS « BIEN » À MAINTENIR VOIRE À AMÉLIORER:

#### I. ACCUEIL

##### ➤ STRUCTURE :

CLUB HOUSE NEUF, VESTIAIRES, UN DÉFIBRILLATEUR EST DISPONIBLE LES JOURS DE MATCHS ET D'ENTRAÎNEMENTS. CRÉATION D'UN LOCAL D'INFIRMERIE (BUDGETÉ PAR LA COMMUNE).

##### ➤ ACCOMPAGNEMENT DE L'ACTIVITÉ :

MAINTIEN, MALGRÉ LE COÛT DU « RAMASSAGE » DES ENFANTS DANS TOUT LE CANTON, LE BUS LES TRANSPORTANT DEVANT OBLIGATOIREMENT AVOIR DES CEINTURES DE SÉCURITÉ, NOTRE CONDITION, « UN ENFANT, UNE CEINTURE ».

#### II. FORMATION

##### ➤ FORMATION DES ÉDUCATEURS :

TOUS NOS ÉDUCATEURS ONT OBTENU LEUR DIPLÔME DE SECOURISTE. ENGAGEMENT À POURSUIVRE UNE POLITIQUE DE RECRUTEMENT ET DE FORMATION AFIN DE MAINTENIR ET AMÉLIORER LE NIVEAU.

##### ➤ ÉTHIQUE ET RÈGLEMENT :

REMISE DE LA CHARTE DU JEUNE JOUEUR DANS LE DOSSIER D'INSCRIPTION, SENSIBILISATION DES ÉDUCATEURS SUR LE RESPECT DE LEUR CHARTE.



# HASPARREN ATHLETIC CLUB

BP31-Stade Xapitalea – 64240 HASPARREN - Tel/Fax 05 59 29 62 92

Site internet: [www.rugbyhac64.fr/](http://www.rugbyhac64.fr/) Mail: [ecolederugby-hac@orange.fr](mailto:ecolederugby-hac@orange.fr)

N° code club: 4488D

## III. DEVELOPPEMENT

### ➤ RENCONTRE:

TOURNOI INTERNATIONAL MINIME (ESPAGNE ANGLETERRE)  
ÉCHANGE AVEC CRANBOOK KENT, À TOUR DE RÔLE, UN  
CLUB REÇOIT L'AUTRE.

TÉLÉTHON, VIRADES DE L'ESPOIR AVEC ATELIER DE  
DÉCOUVERTE DU RUGBY (MUCOVISCIDOSE) FORUM DES  
ASSOCIATIONS

### ➤ MILIEU SCOLAIRE :

L'ÉCOLE DE RUGBY DU H.A.C. EN PARTENARIAT AVEC  
L'ÉDUCATION NATIONALE ORGANISE UN CHALLENGE  
INTERSCOLAIRE REGROUPANT TOUTES LES ÉCOLES  
PRIMAIRES D'HASPARREN.

## IV. COMMUNICATION

### ➤ INFORMATION :

PORTAIL INFORMATIQUE DU CLUB [WWW.RUGBYHAC64.FR](http://WWW.RUGBYHAC64.FR)  
ET ADRESSE ÉLECTRONIQUE DE L'ÉCOLE DE RUGBY  
[ECOLEDERUGBY-HAC@ORANGE.FR](mailto:ECOLEDERUGBY-HAC@ORANGE.FR) MISE À JOUR  
HEBDOMADAIRE.

### ➤ PARTENARIAT :

MAINTIEN DE NOTRE SYSTÈME

## 2/POINTS « SATSFAISANTS »:

### ➤ PROJET PÉDAGOGIQUE :

APPLICATION STRICTE DU PROJET CH-INCLUS EN  
CONCERTATION AVEC LES ÉDUCATEURS ; ÉMILE  
DIRATCHETTE ET JACQUES MAURY VEILLERONT À SON  
APPLICATION ET DÉBATTRONT AVEC LES ÉDUCATEURS SUR  
SON ÉVOLUTION.



# HASPARREN ATHLETIC CLUB

BP31-Stade Xapitalea – 64240 HASPARREN - Tel/Fax 05 59 29 62 92

Site internet: [www.rugbyhac64.fr/](http://www.rugbyhac64.fr/) Mail: [ecolederugby-hac@orange.fr](mailto:ecolederugby-hac@orange.fr)

N° code club: 4488D

## POUR 2009/2010

- **FORMATION DES ÉDUCATEURS : REF V.HELOU**  
CONTINUER À INCITER LES ANCIENS JOUEURS À INTÉGRER L'ER. ÉTABLIR UN CALENDRIER DE RÉUNIONS TECHNIQUES ET PÉDAGOGIQUES AVEC LE CTR MR DUPOUY. ; MAINTIEN ET RECRUTEMENT DES ÉDUCATEURS. INTÉGRATION DES NOUVEAUX ÉDUCATEURS.  
PAS D'ÉDUCATEURS FORMÉS EN 2008/2009  
3 CANDIDATS AU BF EN 2009/2010, LANDABURU F,  
BIDART J F. MINJOU P.
- **FORMATION DES JOUEURS : REF V. HELOU**  
ACCUEIL ET RECRUTEMENT DES FÉMININES
- **RENCONTRE: REF E.DIRATCHETTE**  
ORGANISATION DE TOURNOIS DÉPARTEMENTAUX ET TERRITORIAUX.
- **MILIEU INSTITUTIONNEL : REF DUBOURDIEU.J**  
RENTREZ DANS LE CEL DE LA COMMUNE. MONTAGE DU DOSSIER CNDS.
- **DÉVELOPPEMENT : REF N.ROUARD**  
CONVENTION AVEC MILIEU SCOLAIRE ET ÉTABLISSEMENT D'UN PROJET PÉDAGOGIQUE.
- **RÉUNIONS : REF B.CHATTEY**  
ACCENTUATION DE RÉUNIONS AVEC LES PARENTS ET ÉTABLISSEMENT DE FICHES PAR JOUEUR.
- **INFORMATION : REF J.DUBOURDIEU ET CHATTEY.B**  
CRÉATION D'UN BULLETIN D'INFORMATION PROPRE À L'ÉCOLE DE RUGBY.



# HASPARREN ATHLETIC CLUB

BP31-Stade Xapitalea – 64240 HASPARREN - Tel/Fax 05 59 29 62 92

Site internet: [www.rugbyhac64/](http://www.rugbyhac64/) Mail: [ecolederugby-hac@orange.fr](mailto:ecolederugby-hac@orange.fr)

N° code club: 4488D

## LABELLISATION FICHE N°3

### FICHE DE RENSEIGNEMENTS



# HASPARREN ATHLETIC CLUB

BP31-Stade Xapitalea – 64240 HASPARREN - Tel/Fax 05 59 29 62 92

Site internet: [www.rugbyhac64.fr/](http://www.rugbyhac64.fr/) Mail: [ecolederugby-hac@orange.fr](mailto:ecolederugby-hac@orange.fr)

N° code club: 4488D

## **LABELLISATION**

**FICHE DE RENSEIGNEMENT (FICHE N°3)**

**COORDONNÉES DU PRÉSIDENT DU CLUB AUQUEL APPARTIENT L'ÉCOLE :**

**MINJOU JEAN NOEL CHARPENTE COUVERTURE 64240 BONLOC**

**COORDONNÉES DES MAIRES DE LA COMMUNE ET DU CANTON :**

<b>HASPARREN</b>	<b>INCHAUSPE BEÑAT</b>	<b>05 59 29 60 22</b>
<b>BRISCOUS</b>	<b>DIRATCHETTE PIERRE</b>	<b>05 59 31 70 90</b>
<b>LA BASTIDE CLAIRENCE</b>	<b>DARITCHON LÉOPOLD</b>	<b>05 59 70 29 10</b>
<b>AYHERRE</b>	<b>BASTERRETCHÉ JEAN PAUL</b>	<b>05 59 29 64 02</b>
<b>ISTURITZ</b>	<b>DONAPETRY JEAN MICHEL</b>	<b>05 59 70 13 90</b>
<b>ST MARTIN D'ARBEROUE</b>	<b>HAICAGUERRE PIERRE</b>	<b>05 59 29 52 27</b>
<b>ST ESTEBEN</b>	<b>DURRUTY CHRISTIAN</b>	<b>05 59 29 42 31</b>
<b>BONLOC</b>	<b>ETCHEVERRY MICHEL</b>	<b>05 59 29 11 43</b>
<b>HELETTE</b>	<b>ETCHEPARE PHILIPPE</b>	<b>05 59 37 61 65</b>
<b>MACAYE</b>	<b>DUBOIS ALAIN</b>	<b>05 59 93 35 89</b>
<b>MENDIONDE</b>	<b>BEDBEDER LUCIEN</b>	<b>05 59 29 62 53</b>

**COORDONNÉES DU DIRECTEUR DE LA JEUNESSE ET DES SPORTS :**

**MR MIAU HENRI, ANTENNE DE BAYONNE AVENUE DE MONTBRUN 64600 ANGLET  
05 59 52 60 61**

**COORDONNÉES DU PRÉSIDENT DU CONSEIL GÉNÉRAL :**

**MR CASTAING JEAN HÔTEL DU DÉPARTEMENT 64000 PAU  
05 59 11 46 64**

***NOM DU SIGNATAIRE* DIRATCHETTE EMILE**

**FONCTION : PRÉSIDENT**

**TEL : 06 17 25 29 99**

**MAIL: [E.DIRATCHETTE@WANADOO.FR](mailto:E.DIRATCHETTE@WANADOO.FR)**

**FAIT LE .....À HASPARREN**



# HASPAREN ATHLETIC CLUB

BP31-Stade Xapitalea – 64240 HASPARREN - Tel/Fax 05 59 29 62 92

Site internet: [www.rugbyhac64.fr/](http://www.rugbyhac64.fr/) Mail: [ecolederugby-hac@orange.fr](mailto:ecolederugby-hac@orange.fr)

N° code club: 4488D

## ECOLE DE RUGBY PROJET DE FORMATION DU JOUEUR

### PROGRAMME SPORTIF :

### ***PROJET PEDAGOGIQUE***

#### ***MOINS DE 7 ANS***

***L'ENTRAÎNEMENT SERA ESSENTIELLEMENT BASÉ SUR L'APPRENTISSAGE DU JEU DE MOUVEMENT AINSI QUE LES RÈGLES À RESPECTER DANS LES PHASES DE LUTTE ET CONQUÊTE DU BALLON TOUT EN TENANT COMPTE DES CAPACITÉS PHYSIQUES DE L'ENFANT. LA DÉCOUVERTE DU JEU RUGBY PASSERA PAR UN ENSEMBLE D'EXERCICES LUDIQUES AVEC UN BUT, PORTER LE BALLON « DERRIÈRE LA LIGNE » ET LE POSER POUR MARQUER. LES ÉDUCATEURS S'ATTACHERONT À DÉVELOPPER TOUTES LES CAPACITÉS PHYSIQUES ET MORALES ET TACTIQUES DE L'ENFANT.***

***1/ JEU DE MOUVEMENT : MARQUER LE PLUS SOUVENT POSSIBLE, ATTRAPER ET COURIR AVEC LE BALLON À DEUX MAINS, DÉFENDRE SA LIGNE DE BUT EN S'OPPOSANT PHYSIQUEMENT, STOPPER LE PORTEUR DU BALLON, AVANCER, SE SITUER ET S'ORIENTER.***

***2/ GESTION DES LUTTES : ACCEPTER DE TOMBER EN CONSERVANT LA POSSESSION DU BALLON, AVANCÉ AU CONTACT DE L'ADVERSAIRE, JOUER EN SÉCURITÉ***

***3/ LANCEMENT DU JEU : JOUER DANS LES LIMITES DU TERRAIN, JEU AU PIED, JEU À LA MAIN.***

***4/ RESPECT DES RÈGLES : POSER LE BALLON POUR MARQUER, HORS JEU, EN AVANT, TENUS, DROIT ET DEVOIR DU JOUEUR, DANS LE RESPECT DU RUGBY DIGEST, SE REPLACER EN FONCTION DE LA RÈGLE DU HORS JEU.***



# HASPAREN ATHLETIC CLUB

BP31-Stade Xapitalea – 64240 HASPARREN - Tel/Fax 05 59 29 62 92

Site internet: [www.rugbyhac64.fr/](http://www.rugbyhac64.fr/) Mail: [ecolederugby-hac@orange.fr](mailto:ecolederugby-hac@orange.fr)

N° code club: 4488D

## **MOINS DE 9 ANS**

**CET ENTRAÎNEMENT SERA PLUS AXÉ SUR LE JEU DE MOUVEMENT LUI-MÊME AVEC UNE ANALYSE DES POINTS FORTS À OPPOSER AUX POINTS FAIBLES ; LA NOTION DE JEU COLLECTIF APPARAÎT. LES ÉDUCATEURS INSISTERONT SUR LA GESTION DES CONTACTS ET DES LUTTES ET VEILLERONT À LA DISPONIBILITÉ DES JOUEURS POUR ASSURER UNE CONTINUITÉ DANS LE JEU.**

**1/ JEU DE MOUVEMENT : AVANCER, ÉVITER, STOPPER ET BLOQUER LE PORTEUR DU BALLON, AMÉLIORER LA NOTION DE SOUTIEN.**

**2/ GESTION DES LUTTES ET DES CONTACT AVEC L'ADVERSAIRE, REGROUPEMENT, ÉCARTER LE BALLON, POUSSER EN SÉCURITÉ (ÉPAULES)**

**3/ LANCEMENT DU JEU : PROVOQUER, DÉFIER, CRÉER ET UTILISER UNE SITUATION DE JEU FAVORABLE, CONTOURNER. COUP DE PIED OFFENSIF ET DÉFENSIF.**

**4/ RESPECT DES RÈGLES : PERMETTRE AU JEU DE SE DÉROULER, ACCEPTER LES DÉCISIONS DE L'ÉDUCATEUR OU DE L'ARBITRE. ÊTRE DISPONIBLE.**

## **MOINS DE 11 ANS**

**À CETTE TRANCHE D'ÂGE, LES SÉANCES D'ENTRAÎNEMENT SERONT PLUS TECHNIQUES. LES ÉDUCATEURS SERONT PLUS EXIGEANTS SUR LES GESTES FINS ET S'EMPLOIERONT À DÉVELOPPER CHEZ L'ENFANT SES RESSOURCES PERCEPTIVES ET DÉCISIONNELLES. NOUS APPROCHONS DU JEU TOTAL, PLACEMENT, PASSES, SOUTIEN, DÉFENSE, ENGAGEMENT... JEUX ADAPTÉS POUR RÉPONDRE À TOUTES LES EXIGENCES TECHNIQUES.**

**1/ JEU DE MOUVEMENT : DÉCOUVERTE DES FORMES DE JEUX. SOUTIEN DU PORTEUR DU BALLON, OFFRIR UN BALLON À SON PARTENAIRE, PLAQUER LE PORTEUR, DÉFENDRE À PLUSIEURS.**

**2/ GESTION DES LUTTES : ARRACHER, PROTÉGER LE BALLON, POUSSER, RAMASSER LE BALLON, GARDER EN PERMANENCE UN ÉQUILIBRE.**

**3/ LANCEMENT DE JEU : FRANCHISSEMENT RAPIDE DE LA LIGNE D'AVANTAGE EN ORGANISANT LES SOUTIENS ; JEU AU PIED OFFENSIF DÉFENSIF.**

**4/ RESPECT DES RÈGLES : RAPPEL DES RÈGLES DE PLAQUAGE, REPLACEMENT EN SOUTIEN, MINIMUM DE FAUTES, NE PAS FAIRE VOLONTAIREMENT MAL, NE PAS SE FAIRE PÉNALISER.**



# HASPAREN ATHLETIC CLUB

BP31-Stade Xapitalea – 64240 HASPARREN - Tel/Fax 05 59 29 62 92

Site internet: [www.rugbyhac64.fr/](http://www.rugbyhac64.fr/) Mail: [ecolederugby-hac@orange.fr](mailto:ecolederugby-hac@orange.fr)

N° code club: 4488D

## **MOINS DE 13 ANS**

**TRANCHE D'ÂGE PRÉ-PUBERTAIRE, GRAND BESOIN DE JUSTICE ET DE REPÈRES. L'ENTRAÎNEMENT CONSISTERA À FIDÉLISER ET À CONSOLIDER TOUS LES ACQUIS. LA CONTESTATION PEUT S'INSTALLER ET PEUT VENIR LE MOMENT DE L'ARBITRAGE ; EN PROPOSANT L'ARBITRAGE LES ADO- JOUEURS SONT FACE À UNE AUTORITÉ QU'ILS ONT PAR AILLEURS LA POSSIBILITÉ D'EXERCER. LES ENTRAÎNEURS SERONT VIGILANTS SUR CE POINT PARTICULIER. NOUS SOMMES DANS LA PHASE « APPRENDRE À JOUER, JOUER EN APPRENANT ».**

**1 / JEU DE MOUVEMENT : AVANCER DANS LES ESPACES CHOISIS EN TENANT COMPTE DES SOUTIENS, S'ÉCARTER EN PREMIER SOUTIEN POUR CRÉER UN ESPACE OU SOUTENIR DANS L'AXE POUR AUGMENTER LA PUISSANCE, RENFORCER UN ESPACE MENACÉ. AMÉLIORATION DES FORMES DE JEU.**

**2/ GESTION DES LUTTES : PROTECTION DU BALLON EN PERCUTANT, EN RESTANT DEBOUT OU EN ALLANT AU SOL, AINSI QU'AU COMBAT COLLECTIF ; SE LIER POUR REPOUSSER LES ATTAQUES.**

**3/ LANCEMENT DU JEU : APPARITION DE LA MÊLÉE ET DES LANCEMENTS DE JEUX STRATÉGIQUE, SE DÉMARQUER, CHOISIR LES POINTS FAIBLES D'UNE DÉFENSE, ALLER CHERCHER ET PROVOQUER L'ADVERSAIRE. JEU AU PIED, COUP DE PIED TOMBÉ.**

**4/ RESPECT DES RÈGLES : APPLIQUER LES RÈGLES INHÉRENTES AUX NOUVEAUX LANCEMENTS DE JEU.**





# HASPAREN ATHLETIC CLUB

BP31-Stade Xapitalea – 64240 HASPARREN - Tel/Fax 05 59 29 62 92

Site internet: [www.rugbyhac64.fr/](http://www.rugbyhac64.fr/) Mail: [ecolederugby-hac@orange.fr](mailto:ecolederugby-hac@orange.fr)

N° code club: 4488D

## **MOINS DE 15 ANS**

**PHASE DE PERFECTIONNEMENT. LE JOUEUR A CHOISI SON SPORT, IL APPARTIENT DÉSORMAIS À UNE ÉQUIPE, IL CHOISIT UNE VOIE, UNE SPÉCIALISATION QUI PEUT NE PAS CORRESPONDRE À SES CAPACITÉS. L'ÉDUCATEUR, EST DANS LA PÉRIODE DE DÉTECTION QUI PEUT ÊTRE UNE SOURCE DE CONFLIT ; IL DEVRA ÊTRE À L'ÉCOUTE ET ÉVITER LA DÉVALORISATION DE L'ADOLESCENT ; LE JOUEUR DOIT POUVOIR S'EXPRIMER MAIS DOIT AUSSI RESPECTER LES RÈGLES DE JEU ET DE VIE DU CLUB. L'ENTRAÎNEMENT SERA LE PLUS COMPLET ET LE PLUS APPROFONDI POSSIBLE AVEC DES OBJECTIFS PRÉÉTABLIS; LE JEU AU PIED, JEU PÉNÉTRANT, JEU DÉPLOYÉ, CONTRE-ATTAQUE, PLACAGES, MÊLÉES, MAULS, ÉQUILIBRE, RÈGLES DU JEU.**

**1/JEU DE MOUVEMENT : FAIRE DOUTER L'ADVERSAIRE EN PROPOSANT UNE CONTINUITÉ PERMANENTE DU JEU ; LE BALLON DOIT TOUJOURS « VIVRE ». JOUER DEBOUT, AVANCER COLLECTIVEMENT TOUT EN SE REPLAÇANT LATÉRALEMENT ; CONTRE ATTAQUER, DONNER DE LA VITESSE AU BALLON.**

**2/GESTION DES LUTTES : RÉSISTER AU PLAQUAGE, PROTÉGER LE BALLON, BLOQUER LA CIRCULATION DU BALLON, MAÎTRISER MAULS ET MÊLÉES OUVERTES.**

**3/LANCEMENT DU JEU : DÉCOUVERTE DE LA TOUCHE. ORGANISER LA CONQUÊTE, GARDER L'INITIATIVE DU JEU, DONNER DE LA VITESSE, UTILISATION DU JEU AU PIED ;**

**4/RESPECT DES RÈGLES : RAPPEL DES RÈGLES PLAQUEUR/PLAQUÉ SUR POINT DE FIXATION ET PHASE STATIQUE, MAUL, MÊLÉE SPONTANÉE, TOUCHE, MÊLÉE FERMÉ, JEU AU PIED..**

## **PROGRAMME ET ENCADREMENTS**

### **I. MOINS DE 7ANS**

**1 ÉDUCATEUR DE 2<sup>ÈME</sup> CYCLE ET 2 ÉDUCATEURS.**

**UN ENTRAÎNEMENT CHAQUE SAMEDI MATIN, ACCUEIL DES PARENTS ET ENFANTS SUR LE SITE, VISITE DES INSTALLATIONS LORS DE LA PREMIÈRE SÉANCE.**

### **II. MOINS DE 9ANS**

**3 ÉDUCATEURS DE 2<sup>ÈME</sup> CYCLE ET 1 ÉDUCATEURS EN COURS DE FORMATION.**

**UN ENTRAÎNEMENT CHAQUE SAMEDI MATIN, ACCUEIL DES PARENTS ET ENFANTS SUR LE SITE, VISITE DES INSTALLATIONS LORS DE LA PREMIÈRE SÉANCE.**



# HASPAREN ATHLETIC CLUB

BP31-Stade Xapitalea – 64240 HASPARREN - Tel/Fax 05 59 29 62 92

Site internet: [www.rugbyhac64.fr/](http://www.rugbyhac64.fr/) Mail: [ecolederugby-hac@orange.fr](mailto:ecolederugby-hac@orange.fr)

N° code club: 4488D

### **III. MOINS DE 11 ANS**

**1 ÉDUCATEUR DE 2<sup>ÈME</sup> CYCLE, 1 ÉDUCATEURS EN COURS DE FORMATION ET 2 ÉDUCATEURS..**

**UN ENTRAÎNEMENT CHAQUE SAMEDI MATIN, ACCUEIL DES PARENTS ET ENFANTS SUR LE SITE, VISITE DES INSTALLATIONS LORS DE LA PREMIÈRE SÉANCE.**

### **IV. MOINS DE 13 ANS**

**2 ÉDUCATEURS 2<sup>ÈME</sup> CYCLE, 2 ÉDUCATEURS EN COURS DE FORMATION.**

**UN ENTRAÎNEMENT CHAQUE SAMEDI MATIN, ACCUEIL DES PARENTS ET ENFANTS SUR LE SITE, VISITE DES INSTALLATIONS LORS DE LA PREMIÈRE SÉANCE.**

### **V. MOINS DE 15 ANS**

**1 ÉDUCATEUR BREVET D'ÉTAT 1<sup>ER</sup> DEGRÉ ET 3 ÉDUCATEURS.**

**UN ENTRAÎNEMENT CHAQUE SAMEDI MATIN, ACCUEIL DES PARENTS ET ENFANTS SUR LE SITE, VISITE DES INSTALLATIONS LORS DE LA PREMIÈRE SÉANCE..**

## **ETHIQUE ET REGLEMENT:**

**NOTRE ÉCOLE DE RUGBY A POUR BUT DE FAIRE DÉCOUVRIR AUX ENFANTS UN JEU COLLECTIF AVEC SES JOIES, SES PEINES ET PARFOIS SES DOULEURS PHYSIQUES, DANS UN ESPRIT DE SOLIDARITÉ COLLECTIVE ET DANS LE RESPECT DES RÈGLES DU JEU LUI MÊME, DU CLUB, DE L'ADVERSAIRE, DES ENCADRANT AINSI QUE DES ARBITRES. NOS ÉDUCATEURS DOIVENT VEILLER À L'ÉPANOUISSEMENT DES ENFANTS DANS UN MILIEU BIEN DÉFINI, TOUT COMME NOTRE JEU DE RUGBY, QUI PERMET DE GRANDES ENVOLÉES OU D'ÂPRES COMBATS RÉGIS PAR DES RÈGLES TRÈS STRICTES SUR UNE AIRE DE JEU BIEN DÉLIMITÉE.**



# HASPARREN ATHLETIC CLUB

BP31-Stade Xapitalea – 64240 HASPARREN - Tel/Fax 05 59 29 62 92

N° code club : 4488D Site internet : [www.rugbyhac64.fr/](http://www.rugbyhac64.fr/)

Mail: [ecolederugby-hac@orange.fr](mailto:ecolederugby-hac@orange.fr)

## ECOLE DE RUGBY PROJET DE FORMATION DU JOUEUR

### PROGRAMME SPORTIF :

#### ***PROJET PEDAGOGIQUE***

##### ***MOINS DE 7 ANS***

***L'ENTRAÎNEMENT SERA ESSENTIELLEMENT BASÉ SUR L'APPRENTISSAGE DU JEU DE MOUVEMENT AINSI QUE LES RÈGLES À RESPECTER DANS LES PHASES DE LUTTE ET CONQUÊTE DU BALLON TOUT EN TENANT COMPTE DES CAPACITÉS PHYSIQUES DE L'ENFANT. LA DÉCOUVERTE DU JEU RUGBY PASSERA PAR UN ENSEMBLE D'EXERCICES LUDIQUES AVEC UN BUT, PORTER LE BALLON « DERRIÈRE LA LIGNE » ET LE POSER POUR MARQUER. LES ÉDUCATEURS S'ATTACHERONT À DÉVELOPPER TOUTES LES CAPACITÉS PHYSIQUES ET MORALES ET TACTIQUES DE L'ENFANT.***

***1/ JEU DE MOUVEMENT : MARQUER LE PLUS SOUVENT POSSIBLE, ATTRAPER ET COURIR AVEC LE BALLON À DEUX MAINS, DÉFENDRE SA LIGNE DE BUT EN S'OPPOSANT PHYSIQUEMENT, STOPPER LE PORTEUR DU BALLON, AVANCER, SE SITUER ET S'ORIENTER.***

***2/ GESTION DES LUTTES : ACCEPTER DE TOMBER EN CONSERVANT LA POSSESSION DU BALLON, AVANCÉ AU CONTACT DE L'ADVERSAIRE, JOUER EN SÉCURITÉ***

***3/ LANCEMENT DU JEU : JOUER DANS LES LIMITES DU TERRAIN, JEU AU PIED, JEU À LA MAIN.***

***4/ RESPECT DES RÈGLES : POSER LE BALLON POUR MARQUER, HORS JEU, EN AVANT, TENUS, DROIT ET DEVOIR DU JOUEUR, DANS LE RESPECT DU RUGBY DIGEST, SE REPLACER EN FONCTION DE LA RÈGLE DU HORS JEU.***



# HASPAREN ATHLETIC CLUB

BP31-Stade Xapitalea – 64240 HASPAREN - Tel/Fax 05 59 29 62 92

N° code club : 4488D Site internet : [www.rugbyhac64.fr/](http://www.rugbyhac64.fr/)

Mail: [ecolederugby-hac@orange.fr](mailto:ecolederugby-hac@orange.fr)

## ECOLE DE RUGBY PROJET DE FORMATION DU JOUEUR

### PROGRAMME SPORTIF :

### ***PROJET PEDAGOGIQUE***

#### ***MOINS DE 9 ANS***

***CET ENTRAÎNEMENT SERA PLUS AXÉ SUR LE JEU DE MOUVEMENT LUI-MÊME AVEC UNE ANALYSE DES POINTS FORTS À OPPOSER AUX POINTS FAIBLES ; LA NOTION DE JEU COLLECTIF APPARAÎT. LES ÉDUCATEURS INSISTERONT SUR LA GESTION DES CONTACTS ET DES LUTTES ET VEILLERONT À LA DISPONIBILITÉ DES JOUEURS POUR ASSURER UNE CONTINUITÉ DANS LE JEU.***

***1/ JEU DE MOUVEMENT : AVANCER, ÉVITER, STOPPER ET BLOQUER LE PORTEUR DU BALLON, AMÉLIORER LA NOTION DE SOUTIEN.***

***2/ GESTION DES LUTTES ET DES CONTACT AVEC L'ADVERSAIRE, REGROUPEMENT, ÉCARTER LE BALLON, POUSSER EN SÉCURITÉ (ÉPAULES)***

***3/ LANCEMENT DU JEU : PROVOQUER, DÉFIER, CRÉER ET UTILISER UNE SITUATION DE JEU FAVORABLE, CONTOURNER. COUP DE PIED OFFENSIF ET DÉFENSIF.***

***4/ RESPECT DES RÈGLES : PERMETTRE AU JEU DE SE DÉROULER, ACCEPTER LES DÉCISIONS DE L'ÉDUCATEUR OU DE L'ARBITRE. ÊTRE DISPONIBLE.***



# HASPAREN ATHLETIC CLUB

BP31-Stade Xapitalea – 64240 HASPARREN - Tel/Fax 05 59 29 62 92

N° code club : 4488D Site internet : [www.rugbyhac64.fr/](http://www.rugbyhac64.fr/)

Mail: [ecolederugby-hac@orange.fr](mailto:ecolederugby-hac@orange.fr)

## ECOLE DE RUGBY PROJET DE FORMATION DU JOUEUR

### PROGRAMME SPORTIF :

### ***PROJET PEDAGOGIQUE***

#### ***MOINS DE 11 ANS***

***A CETTE TRANCHE D'ÂGE, LES SÉANCES D'ENTRAÎNEMENT SERONT PLUS TECHNIQUES. LES ÉDUCATEURS SERONT PLUS EXIGEANTS SUR LES GESTES FINS ET S'EMPLOIERONT À DÉVELOPPER CHEZ L'ENFANT SES RESSOURCES PERCEPTIVES ET DÉCISIONNELLES. NOUS APPROCHONS DU JEU TOTAL, PLACEMENT, PASSES, SOUTIEN, DÉFENSE, ENGAGEMENT... JEUX ADAPTÉS POUR RÉPONDRE À TOUTES LES EXIGENCES TECHNIQUES.***

***1/ JEU DE MOUVEMENT : DÉCOUVERTE DES FORMES DE JEUX. SOUTIEN DU PORTEUR DU BALLON, OFFRIR UN BALLON À SON PARTENAIRE, PLAQUER LE PORTEUR, DÉFENDRE À PLUSIEURS.***

***2/ GESTION DES LUTTES : ARRACHER, PROTÉGER LE BALLON, POUSSER, RAMASSER LE BALLON, GARDER EN PERMANENCE UN ÉQUILIBRE.***

***3/ LANCEMENT DE JEU : FRANCHISSEMENT RAPIDE DE LA LIGNE D'AVANTAGE EN ORGANISANT LES SOUTIENS ; JEU AU PIED OFFENSIF DÉFENSIF.***

***4/ RESPECT DES RÈGLES : RAPPEL DES RÈGLES DE PLAQUAGE, REPLACEMENT EN SOUTIEN, MINIMUM DE FAUTES, NE PAS FAIRE VOLONTAIREMENT MAL, NE PAS SE FAIRE PÉNALISER.***



# HASPARREN ATHLETIC CLUB

BP31-Stade Xapitalea – 64240 HASPARREN - Tel/Fax 05 59 29 62 92

N° code club : 4488D Site internet : [www.rugbyhac64.fr/](http://www.rugbyhac64.fr/)

Mail: [ecolederugby-hac@orange.fr](mailto:ecolederugby-hac@orange.fr)

## ECOLE DE RUGBY PROJET DE FORMATION DU JOUEUR

### PROGRAMME SPORTIF :

### ***PROJET PEDAGOGIQUE***

#### ***MOINS DE 13 ANS***

*TRANCHE D'ÂGE PRÉ-PUBERTAIRE, GRAND BESOIN DE JUSTICE ET DE REPÈRES. L'ENTRAÎNEMENT CONSISTERA À FIDÉLISER ET À CONSOLIDER TOUS LES ACQUIS. LA CONTESTATION PEUT S'INSTALLER ET PEUT VENIR LE MOMENT DE L'ARBITRAGE ; EN PROPOSANT L'ARBITRAGE LES ADO- JOUEURS SONT FACE À UNE AUTORITÉ QU'ILS ONT PAR AILLEURS LA POSSIBILITÉ D'EXERCER. LES ENTRAÎNEURS SERONT VIGILANTS SUR CE POINT PARTICULIER. NOUS SOMMES DANS LA PHASE « APPRENDRE À JOUER, JOUER EN APPRENANT ».*

**1 / JEU DE MOUVEMENT : AVANCER DANS LES ESPACES CHOISIS EN TENANT COMPTE DES SOUTIENS, S'ÉCARTER EN PREMIER SOUTIEN POUR CRÉER UN ESPACE OU SOUTENIR DANS L'AXE POUR AUGMENTER LA PUISSANCE, RENFORCER UN ESPACE MENACÉ. AMÉLIORATION DES FORMES DE JEU.**

**2/ GESTION DES LUTTES : PROTECTION DU BALLON EN PERCUTANT, EN RESTANT DEBOUT OU EN ALLANT AU SOL, AINSI QU'AU COMBAT COLLECTIF ; SE LIER POUR REPOUSSER LES ATTAQUES.**

**3/ LANCEMENT DU JEU : APPARITION DE LA MÊLÉE ET DES LANCEMENTS DE JEUX STRATÉGIQUE, SE DÉMARQUER, CHOISIR LES POINTS FAIBLES D'UNE DÉFENSE, ALLER CHERCHER ET PROVOQUER L'ADVERSAIRE. JEU AU PIED, COUP DE PIED TOMBÉ.**

**4/ RESPECT DES RÈGLES : APPLIQUER LES RÈGLES INHÉRENTES AUX NOUVEAUX LANCEMENTS DE JEU.**



# HASPARREN ATHLETIC CLUB

BP31-Stade Xapitalea – 64240 HASPARREN - Tel/Fax 05 59 29 62 92

N° code club : 4488D Site internet : [www.rugbyhac64.fr/](http://www.rugbyhac64.fr/)

Mail: [ecolederugby-hac@orange.fr](mailto:ecolederugby-hac@orange.fr)

## ECOLE DE RUGBY PROJET DE FORMATION DU JOUEUR

### PROGRAMME SPORTIF :

### **PROJET PEDAGOGIQUE**

#### **MOINS DE 15 ANS**

*PHASE DE PERFECTIONNEMENT. LE JOUEUR A CHOISI SON SPORT, IL APPARTIENT DÉSORMAIS À UNE ÉQUIPE, IL CHOISIT UNE VOIE, UNE SPÉCIALISATION QUI PEUT NE PAS CORRESPONDRE À SES CAPACITÉS. L'ÉDUCATEUR, EST DANS LA PÉRIODE DE DÉTECTION QUI PEUT ÊTRE UNE SOURCE DE CONFLIT ; IL DEVRA ÊTRE À L'ÉCOUTE ET ÉVITER LA DÉVALORISATION DE L'ADOLESCENT ; LE JOUEUR DOIT POUVOIR S'EXPRIMER MAIS DOIT AUSSI RESPECTER LES RÈGLES DE JEU ET DE VIE DU CLUB. L'ENTRAÎNEMENT SERA LE PLUS COMPLET ET LE PLUS APPROFONDI POSSIBLE AVEC DES OBJECTIFS PRÉÉTABLIS; LE JEU AU PIED, JEU PÉNÉTRANT, JEU DÉPLOYÉ, CONTRE-ATTAQUE, PLACAGES, MÊLÉES, MAULS, ÉQUILIBRE, RÈGLES DU JEU.*

**1 / JEU DE MOUVEMENT : FAIRE DOUTER L'ADVERSAIRE EN PROPOSANT UNE CONTINUITÉ PERMANENTE DU JEU ; LE BALLON DOIT TOUJOURS « VIVRE ». JOUER DEBOUT, AVANCER COLLECTIVEMENT TOUT EN SE REPLAÇANT LATÉRALEMENT ; CONTRE ATTAQUER, DONNER DE LA VITESSE AU BALLON.**

**2 / GESTION DES LUTTES : RÉSISTER AU PLAQUAGE, PROTÉGER LE BALLON, BLOQUER LA CIRCULATION DU BALLON, MAÎTRISER MAULS ET MÊLÉES OUVERTES.**

**3 / LANCEMENT DU JEU : DÉCOUVERTE DE LA TOUCHE. ORGANISER LA CONQUÊTE, GARDER L'INITIATIVE DU JEU, DONNER DE LA VITESSE, UTILISATION DU JEU AU PIED ;**

**4 / RESPECT DES RÈGLES : RAPPEL DES RÈGLES PLAQUEUR / PLAQUÉ SUR POINT DE FIXATION ET PHASE STATIQUE, MAUL, MÊLÉE SPONTANÉE, TOUCHE, MÊLÉE FERMÉ, JEU AU PIED..**