

Informations Générales

Agréé DDJS n° 0460017CL000¹₃₀₉
Partenaire CAF du Lot et CCQB

Il est ouvert du 28 juillet 2009 au 31 août 2010 et accessible à tous les enfants de 3 ½ ans à 6 ½ ans du lundi au vendredi de 7h30 à 18h15.

RENSEIGNEMENTS :

MJC de Gourdon

Ouverture du Secrétariat :

Place Noël Poujade

Lundi, Mardi, Vendredi :	9h00-12h00	13h00-17h00
Mercredi :	9h00-12h00	14h30-18h30
Jeudi :	9h00-12h00	

Par téléphone : 0565411165

Site Internet : <http://www.mjc-gourdon.com>

Messagerie : mjc.gourdon@wanadoo.fr

OU S'INSCRIRE

Les inscriptions se font auprès du secrétariat aux heures d'ouvertures.

Aucune inscription ne peut se faire par téléphone. Tout dossier non remis ne sera pas enregistré.

QUAND S'INSCRIRE

Les inscriptions doivent se faire au plus tard une semaine à l'avance, afin de commander les repas dans les meilleurs délais.

COMMENT S'INSCRIRE

- ⤵ Au début de l'année vous remettez le dossier d'inscription complet : fiches d'inscription et sanitaire, photocopie immatriculation CAF, attestation d'assurance, attestation de sécurité sociale, photocopie des vaccins.
- ⤵ Par la suite, seule la grille de présence est à remettre avec le règlement.

TARIFS

Adhésion carte astuce : 10 € par enfant, ou 30 € par famille.

Enfants de la Communauté de communes (C.C.Q.B.)			
DEMI JOURNEE	1 ^{er} enfant	2 ^{ème} enfant	3 ^{ème} enfant
Q.F. > 442	6 €	6 €	6 €
Q.F. < 442	5 €	5 €	5 €
JOURNEE	1 ^{er} enfant	2 ^{ème} enfant	3 ^{ème} enfant
Q.F. > 442	9 €	8 €	7 €
Q.F. < 442	8 €	7 €	6 €
REDUCTION 4 JOURS / SEM	1 ^{er} enfant	2 ^{ème} enfant	3 ^{ème} enfant
Q.F. > 442	8 €	7,5 €	7 €
Q.F. < 442	7 €	6,5 €	6 €
SUPPLEMENT	REPAS : (sauf jours de sorties)		4,30 €
	SORTIES :		5 €

Tous ces tarifs sont appliqués sur présentation d'une attestation de la CAF faisant apparaître le Quotient Familial* (Q.F.).

REGLEMENT

- ⤵ L'inscription de même que le paiement s'effectue à l'avance auprès du secrétariat de la MJC.
- ⤵ Toute absence non justifiée auprès du secrétariat dans les 48 heures ne sera pas remboursée.

Enfants hors Communauté de communes (C.C.Q.B.)			
DEMI JOURNEE	1 ^{er} enfant	2 ^{ème} enfant	3 ^{ème} enfant
Q.F. > 442	8 €	8 €	8 €
Q.F. < 442	7 €	7 €	7 €
JOURNEE	1 ^{er} enfant	2 ^{ème} enfant	3 ^{ème} enfant
Q.F. > 442	12 €	11 €	10 €
Q.F. < 442	11 €	10 €	9 €
REDUCTION 4 JOURS / SEM	1 ^{er} enfant	2 ^{ème} enfant	3 ^{ème} enfant
Q.F. > 442	11 €	10,5 €	10 €
Q.F. < 442	10 €	9,5 €	9 €
SUPPLEMENT	REPAS : (sauf jours de sorties)		4,30 €
	SORTIES :		5 €

Tous ces tarifs sont appliqués sur présentation d'une attestation de la CAF faisant apparaître le Quotient Familial* (Q.F.).

La Communauté de communes Quercy - Bouriane : Gourdon - Payrignac - St Germain du Bel Air - St Cirq Madelon - St Cirq Souillaguet - St Clair - St Chamarand - Concorès - St Projet - Lamothe Cassel - Montamel - Peyrilles - Soucirac - Uzech les Oules.

Accueil de Loisirs Sans Hébergement

LES COURTES PATTES
Maison des Jeunes et de la Culture

Place Noël Poujade
46300 GOURDON
05 65 41 11 65

ALSH 3 ½ - 6 ans 05 65 41 10 88
ALSH 7-12 ans 05 65 27 17 01



3 ans ½-6 ans

7-12 ans

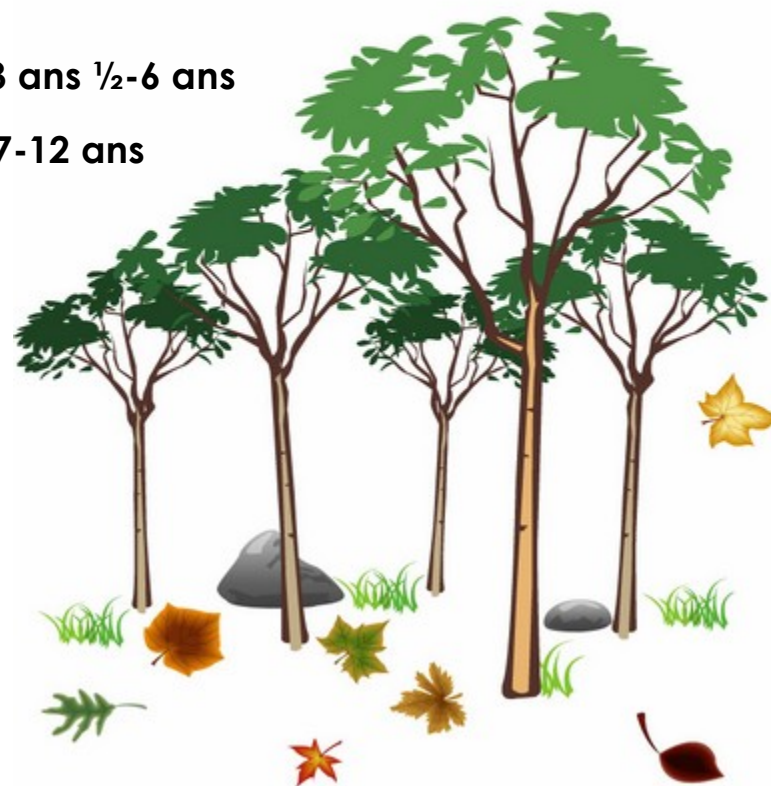

3 1/2 - 6
ANS

Que la force de l'automne soit avec nous...

L'automne nous révélera ses secrets, ses couleurs et même ses saveurs... La nature nous offrira beaucoup et nous, nous tâcherons de l'aider à bien protéger sa faune et sa flore.

Lundi 26 Octobre 2009 :

Sortie matinale au petit parc de l'Enclos pour ramasser des feuilles.

Activité : fabrication d'animaux en éléments naturels

Mardi 27 Octobre 2009 :

Jeu du goût : les saveurs de l'automne

Activité : Lancement de la fresque géante de l'arbre

Mercredi 28 Octobre 2009 :

Activité : suite et fin de la fresque géante de l'arbre

Jeudi 29 octobre 2009 :

Sortie en forêt à Dégagnazès. Jeu de piste : Aide Dame nature à protéger la forêt.

Départ : 9h30 Retour : 17h00

Sortie en forêt
Prévoir un pique-nique
et vêtements de pluie

Vendredi 30 octobre 2009 :

Recherche : Arbre quel est ton nom ?

Activités : fabrication de petit personnage de feuille

Lundi 2 novembre 2009 :

Activités : potion magique : création d'un goûter au couleur de l'automne

Mardi 3 novembre 2009 :

Sortie au Festival du Jeu à Figeac

Départ : 8h45 Retour : 18h00

Jeux pour les petits

Sortie Festival du Jeu :
prévoir pique-nique

Mercredi 4 novembre :

Jeux collectifs et mandalas de feuilles

L'équipe des courtes
pattes 3 1/2 / 7 ans :
Joëlle S.
Delphine G.

Les couleurs d'automne

7-12
ANS

L'automne nous fera découvrir le charme et les variations de la nature dans tous ses états : les plantes, les feuilles, les forêts et l'eau avec la fabrication de moulins... A pied ou en vélo, venez partager avec nous des moments pleins de couleurs !

Lundi 26 Octobre 2009 :

Faites pousser vos lentilles

⇒ Jeux sportifs au gymnase

Mardi 27 Octobre 2009 :

Sortie vélo à Payrignac

✦ **DEPART : 14h00**

RETOUR : 18h00

Sortie vélo
Prévoir vélo, casque,
goûter et vêtements de
pluie

Mercredi 28 Octobre 2009 :

Coloration d'une plante

⇒ Fabrication de cabanes au Marché Vieux

Jeudi 29 Octobre 2009 :

Sortie à la journée et pique-nique

A Dégagnazès, espace naturel sensible

✦ **Départ : 9h30 Retour : 17h00**

Sortie en forêt
Prévoir un pique-nique
et vêtements de pluie

Vendredi 30 Octobre 2009 :

Fabrication de moulins

⇒ Essais des moulins à Notre Dame des Neiges

Lundi 2 Novembre 2009 :

Tableau d'automne (avec des feuilles)

⇒ Découverte de la forêt en allant vers Payrignac

Mardi 3 Novembre 2009 :

**Sortie à la journée à Figeac
au Festival du Jeu**

✦ **DEPART : 8h45**

RETOUR : 18h00

Baby-foot humain pour les 7/12 ans

Sortie Festival du Jeu :
prévoir pique-nique

Mercredi 4 Novembre 2009 :

Jeux de société

⇒ Renards contre écureuils

Au-dessus de Notre dame des Neiges

L'équipe des courtes
pattes 7 /12 ans :
Audrey R.
Guillaume
Gilles B.