



Parti Radical de Gauche

Université d'été du Parti Radical de Gauche

La Rochelle

Du 4 au 6 septembre 2009

A l'Espace Encan



PROGRAMME

Thème : Le Projet radical

Espace Encan

Quai Louis Prunier - 17000 La Rochelle

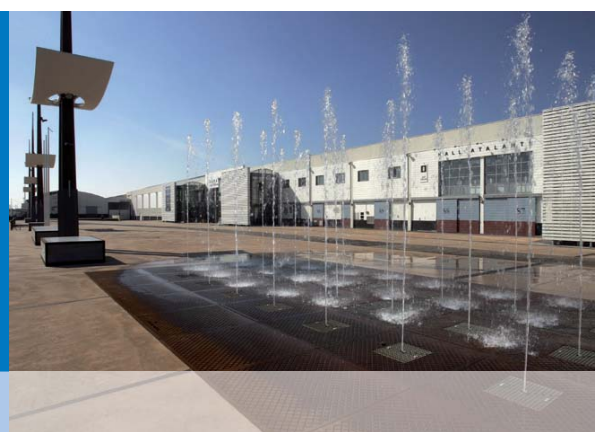

Vendredi 4 septembre :

17h00 **Comité Directeur** (ouvert uniquement aux membres)

Salle municipale Jean Audineau - Route de Charron, 17137 Esnandes (à 10 km au nord de La Rochelle)

Pour les militants non membres du Comité Directeur, une visite de la Maison de la mytiliculture est organisée au tarif préférentiel de 3 euros (sur inscription).

Un système de navettes sera mis en place entre la gare SNCF de La Rochelle et Esnandes.

19h00 **Inauguration de l'Allée Michel Crépeau suivie d'une réception** offerte par la ville d'Esnandes et son maire, **Yann Juin**.

Samedi 5 septembre :

8h30 **Accueil café** et arrivée des militants à l'Espace Encan

9h30 **Mot d'accueil de Maxime Bono**, maire de La Rochelle

Allocution de Yann Juin, Président de la fédération de Charente-Maritime

10h00 **Réunion en Plénière** sur le thème des élections régionales

13h00 **Déjeuner** sur place

14h30 **Ateliers :**

1) Réforme des collectivités locales

2) Actualité économique et sociale

18h30 - **Réunion des Présidents de fédérations**

- **Réunion des Femmes radicales**

- **Réunion des JRG**

19h30 **Cocktail Apéritif**

20h00 **Dîner de gala et soirée dansante** sur place



Dimanche 6 septembre :

- 8h30 **Accueil café** à l'Espace Encan
- 9h30 **Interventions** en plénière
- 11h00 **Discours de clôture de Jean-Michel Baylet**
- 12h00 **Apéritif – Buffet**

Hébergement

Cette année, la formule de notre Université d'été a changé, nous ne nous retrouverons pas dans un Village Vacances. Il vous est donc demandé de pourvoir à votre hébergement.

Afin de faciliter vos recherches, le siège tient à votre disposition une liste d'hôtels sur simple demande.

IMPORTANT

N'attendez pas la fin de l'été pour réserver votre chambre d'hôtel, La Rochelle est une destination très touristique début septembre.

Accès

Pour se rendre à La Rochelle :

En train :

Des fichets SNCF donnant jusqu'à 20% de réduction sont disponibles au siège du PRG sur simple demande.

Chaque jour, 6 TGV partent de Paris, 4 depuis l'aéroport de Roissy, 4 font la liaison avec Nantes et 7 avec Bordeaux.

La gare de La Rochelle est à 5 mn à pied de l'Espace Encan.

En avion :

L'aéroport de La Rochelle est à 20 mn de l'Espace Encan.

En voiture :

Paris – La Rochelle par l'A10
(460 km, 5 h)

Nantes – La Rochelle par l'A83
(140 km, 1h45)

Bordeaux – La Rochelle par l'A10
(180 km, 1h50)

BULLETIN D'INSCRIPTION

Merci de joindre un exemplaire de ce bulletin (recopié ou photocopié) par personne

A renvoyer au

Comité d'organisation de l'Université d'été
Parti Radical de Gauche
13 rue Duroc 75007 Paris

accompagné impérativement de votre chèque de règlement à l'ordre du PRG.

Nom :

Prénom :

Adresse :

Code postal :

Ville

Tél :

email :

Je souhaite participer à la visite de la Maison de la Mytiliculture, le 4 septembre (tarif préférentiel 3 Euros).

Tarifs

Forfait repas unique : **30 euros**

Ce tarif comprend les déjeuners du samedi et du dimanche et le dîner de gala du samedi.

Ce prix est fixe quel que soit le nombre de repas pris sur place.