

QU'EST CE QUE L'UFOLEP ?

ufolep
TOUS LES SPORTS / AUTREMENT

la ligue de
l'enseignement
une autre ligue du sport

Où vous situez vous?

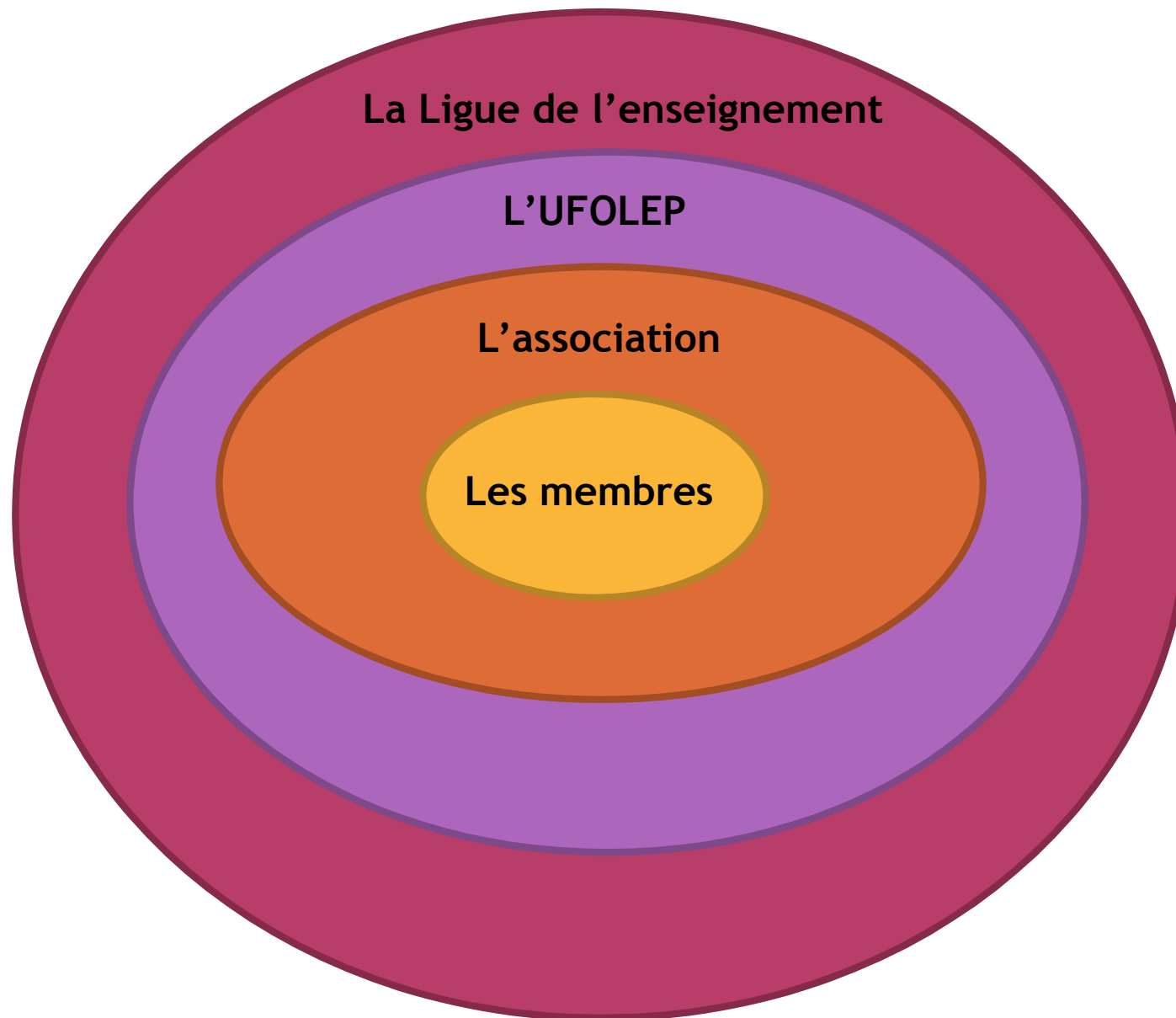

Qu'est ce que La Ligue de l'Enseignement?

La **Ligue de l'enseignement** est la plus importante organisation culturelle de France.

Elle a été créée par un journaliste, Jean Macé, en **1866**.

La Ligue de l'enseignement est un mouvement qui se mobilise pour la **laïcité** et **l'accès à l'éducation pour tous**.



Les idéaux de La Ligue

Permettre à chacun, quels que soient ses moyens financiers, son origine sociale, l'endroit où il habite, d'accéder :

- ⦿ à l'éducation
- ⦿ à la culture
- ⦿ aux loisirs

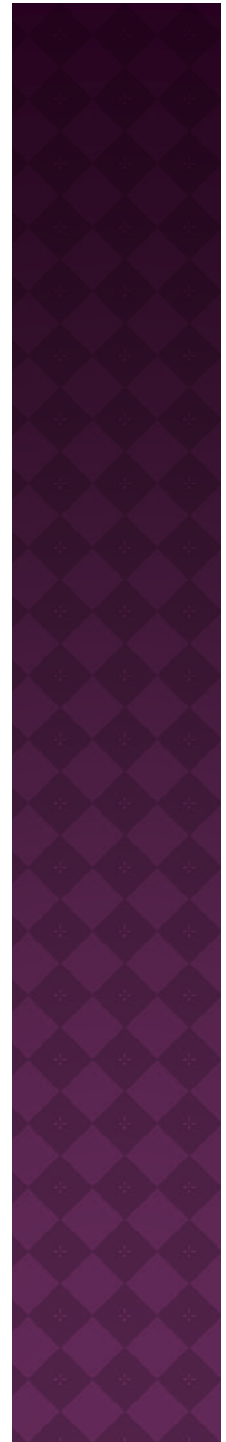

L'UFOLEP au sein de la Ligue de l'enseignement

L'UFOLEP a été **créée en 1928** au sein de la **Ligue de l'Enseignement**, mouvement d'éducation populaire, afin de répondre aux attentes d'une partie de ses adhérents.



Qu'est ce que l'UFOLEP ?

L'UFOLEP est une **fédération multisports affinitaire** qui s'efforce de promouvoir une autre idée du sport, un sport accessible à tous.

Pour ce faire un slogan :

Tous les sports, autrement

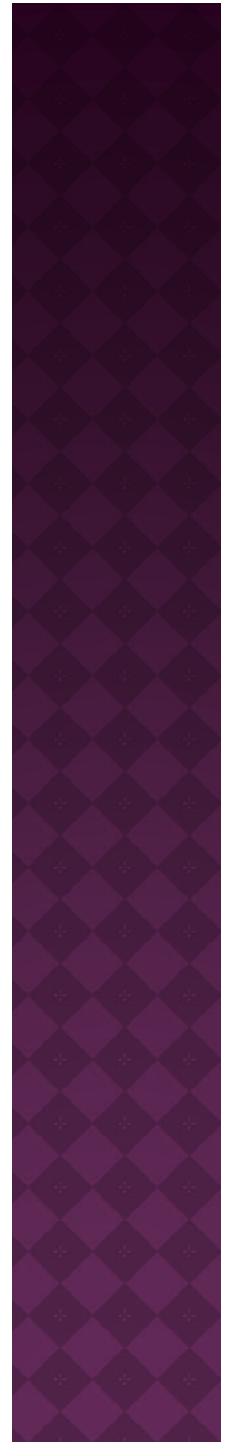

Que signifie le sigle UFOLEP ?

U comme Union
F comme Française
O comme Œuvres
L comme Laïques
E comme Education
P comme Physique

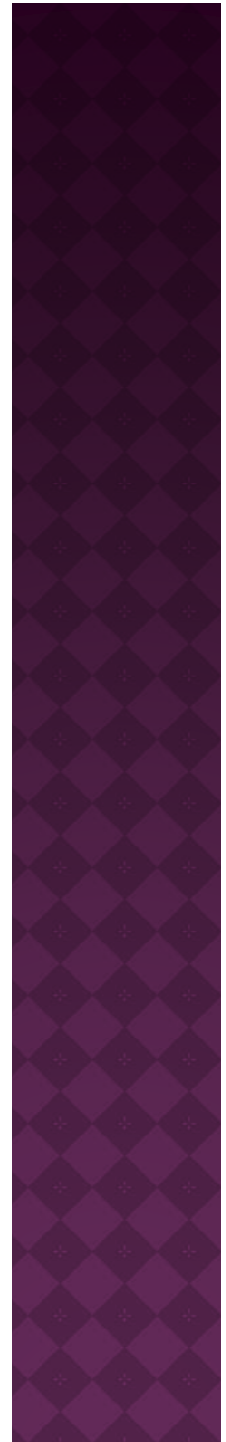

L'UFOLEP en chiffres

- ⊙ + de 400 000 licenciés (tous âges, tous niveaux)
- ⊙ + de 10 000 associations
- ⊙ Une centaine de comités départementaux
- ⊙ 24 comités régionaux
- ⊙ Plus de 100 activités sportives différentes

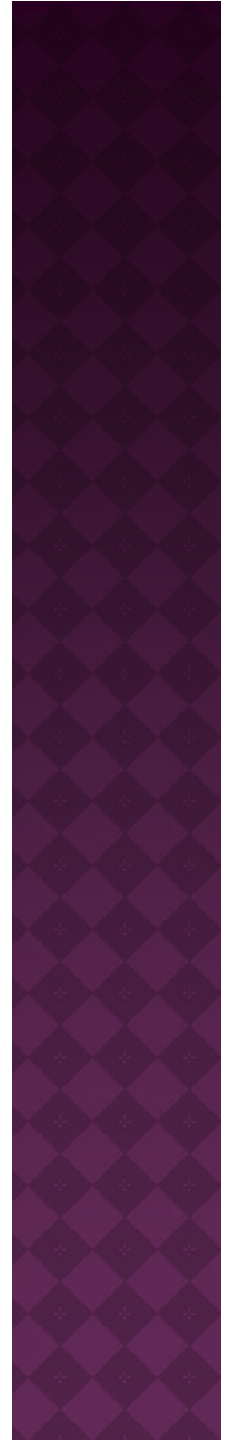

Les idéaux de l'UFOLEP

- ◉ Le **Sport pour tous** en **adaptant** sa pratique à des publics qui se situent en dehors de la pratique traditionnelle
- ◉ la **Vie associative** et éducation citoyenne des sportifs en enseignant le **respect** des règles et le respect des autres
- ◉ la **Compétition** jusqu'au plus haut niveau à condition qu'elle soit **saine, amicale, formatrice et désintéressée**

Valeurs fondatrices de l'UFOLEP

- ◉ **La Laïcité**, garante d'un égal accès de tous aux activités sportives.
- ◉ **La solidarité**, visant la reconnaissance et l'acceptation de l'autre.
- ◉ **La citoyenneté**, afin de développer un engagement responsable en tant qu'acteur et auteur d'un projet.
- ◉ **La convivialité**, permettant à chacun de se retrouver, en toute amitié au sein d'une équipe associative.

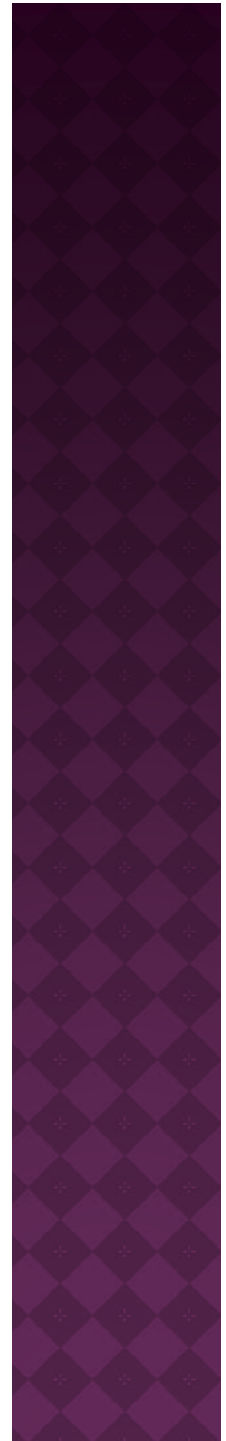

Structure de l'UFOLEP

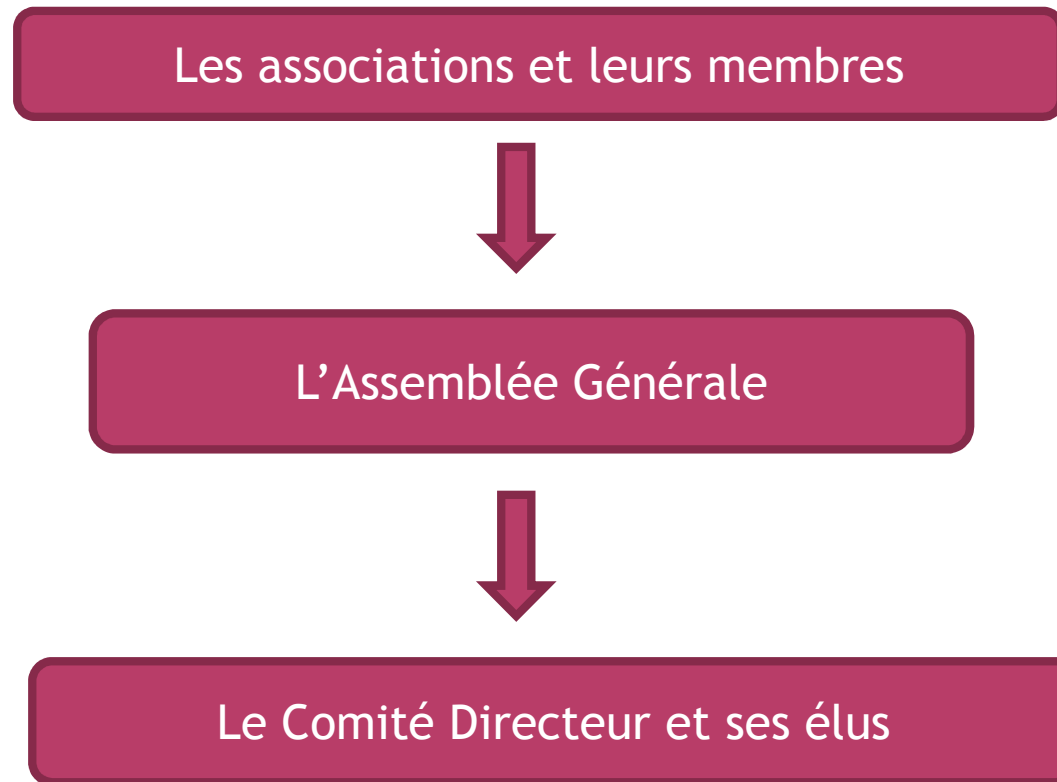

A qui s'adresser?

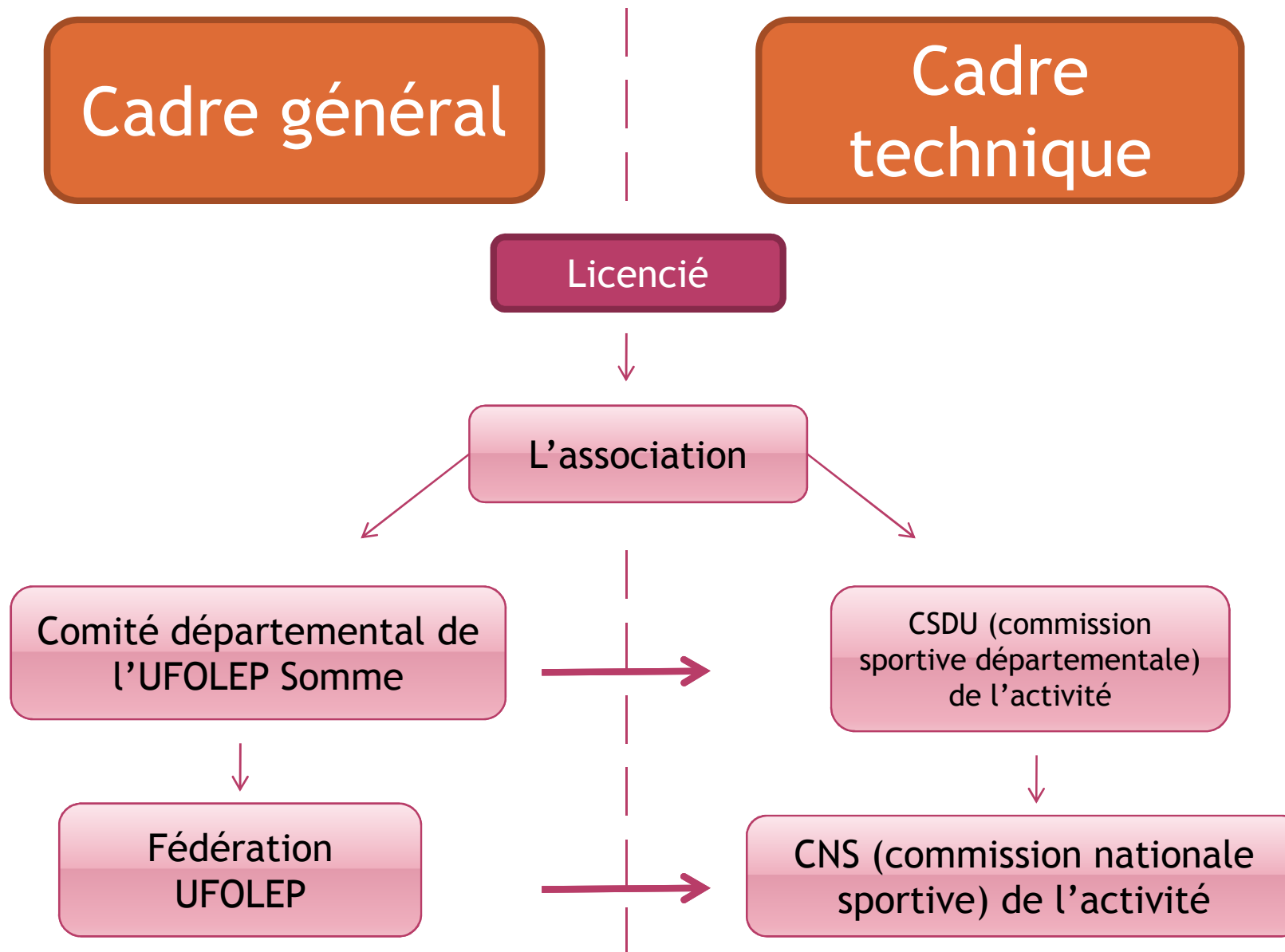

Les activités de l'UFOLEP

◎ Vie associative

L'UFOLEP s'occupe de **fédérer les associations sportives** qui ont fait le choix de s'affilier à notre fédération. Elle les aide au quotidien par le biais :

- de l'organisation des activités sportives,
- de formations,
- de relais avec les institutions (notamment en terme de subventions),
- de transmission d'informations,
- d'aide à la vie associative (création d'association, règles statutaires, règles juridiques...)
- Etc.

Les activités de l'UFOLEP (suite)

◉ Service développement

L'UFOLEP a mis en place un service dont le but est de développer des activités physiques et sportives auprès de publics éloignés de ses activités, à travers 5 axes :

- ◉ Axe santé/social
- ◉ Axe scolaire
- ◉ Axe extra scolaire
- ◉ Axe séniors
- ◉ Axe sport et femmes

