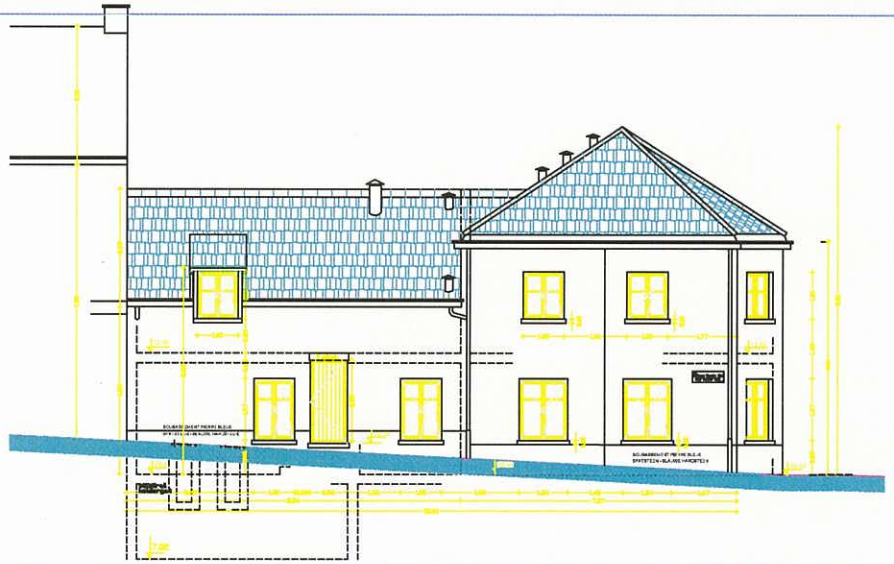

FACADE/STRAAT GEVEL: RUE - PHILIPPE VANDER ELST-STRAAT

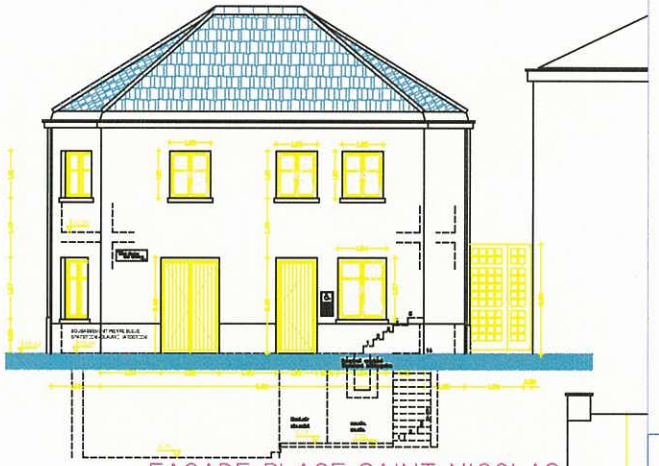

FACADE PLACE SAINT-NICOLAS
SINT-NIKOLAASPLEIN GEVEL

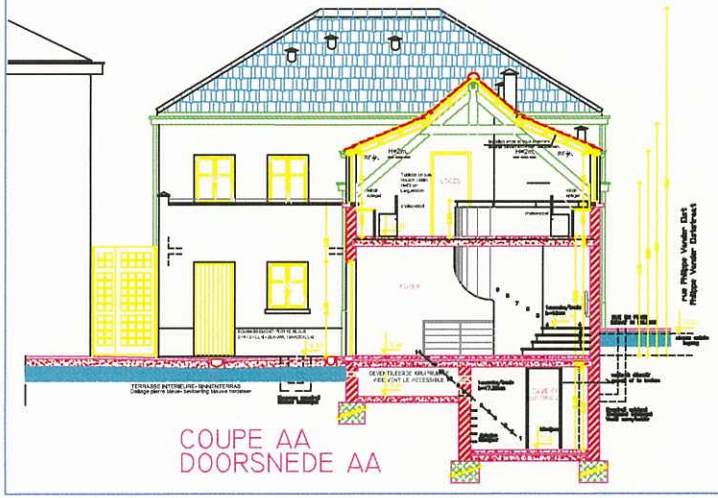

COUPE AA
DOORSNEDE AA

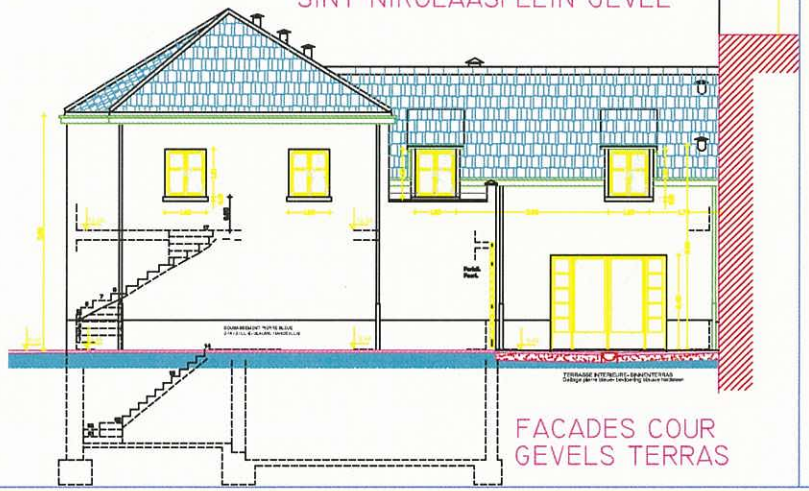

FACADES COUR
GEVELS TERRAS

Matériaux : Toiture : tuiles rouges en terre cuite
Façade : enduit lisse blanc - soubassement pierre bleue
Chassis bois brun - double vitrage isolant - (feuillets au mur en chaux/sable) .
Seuils en pierre bleue
Descente EP : zinc - naturel en forme

Materialen : Dak : rode dakpannen in baksteen
Gevel : witte bepleiting - sokkel in blauwe natsteen
Ramen : donkere houtenbuitenkant isolerend glas - (enkelglas op gelijkvloers) .
Dorpels blauwe hardsteen
RWA : zinkt : zink rondom balken voor waterafvoer/ch dakpannen plaatsen

Chassis-ramen :

ouverture vers l'intérieur
opening naar binnen

ouverture vers l'extérieur
opening naar buiten

Toegangsplk International symbool
Symbol d'accessibilité
+ indications en braille
+ aanduidingen in brailleschrift

VILLE DE BRUXELLES
DEPARTEMENT URBANISME

STAD BRUSSEL
DEPARTEMENT STEDENBOUW

DEMANDE PERMIS D'URBANISME
AANVRAAG STEDENBOUWKUNDIGE VERGUNNING

Maison UTOPIE - Huis

PROPRIETE DE LA VILLE DE BRUXELLES-EIGENDOM VAN DE STAD BRUSSEL
BRUXELLES 1000 BRUSSEL

ARCHITECTE
VILLE DE BRUXELLES - SECTION ARCHITECTURE

ARCHITECT
STAD BRUSSEL - SECTIE BOUWKUNST

L'AUTEUR DU PROJET
DE ONTWERPER

L'ARCHITECTE PRINCIPALE
DE ERSTAANWEZIGD ARCHITECT

LE DIRECTEUR TECHNIQUE
DE TECHNISCH DIRECTEUR

MODIFICATIONS — WIJZIGINGEN

PERMIS URBANISME N°2
STEDENBOUW VERGUNNING N°2

PROJET - PROJEKT : FACADES + COUPE AA
GEVELS + DOORSNEDE AA

DESSINE PAR - GETEKEND DOOR

DATE - DATUM

L 16 - PU 33

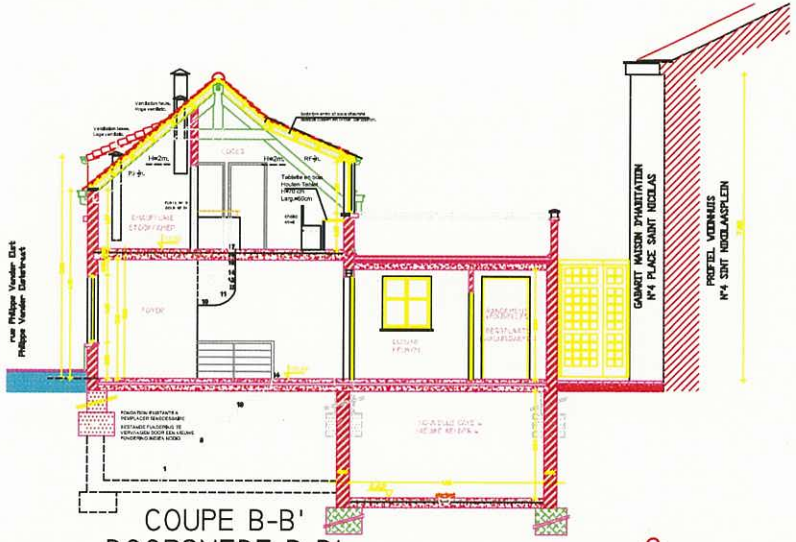

COUPE B-B'
DOORSNEDE B-B'

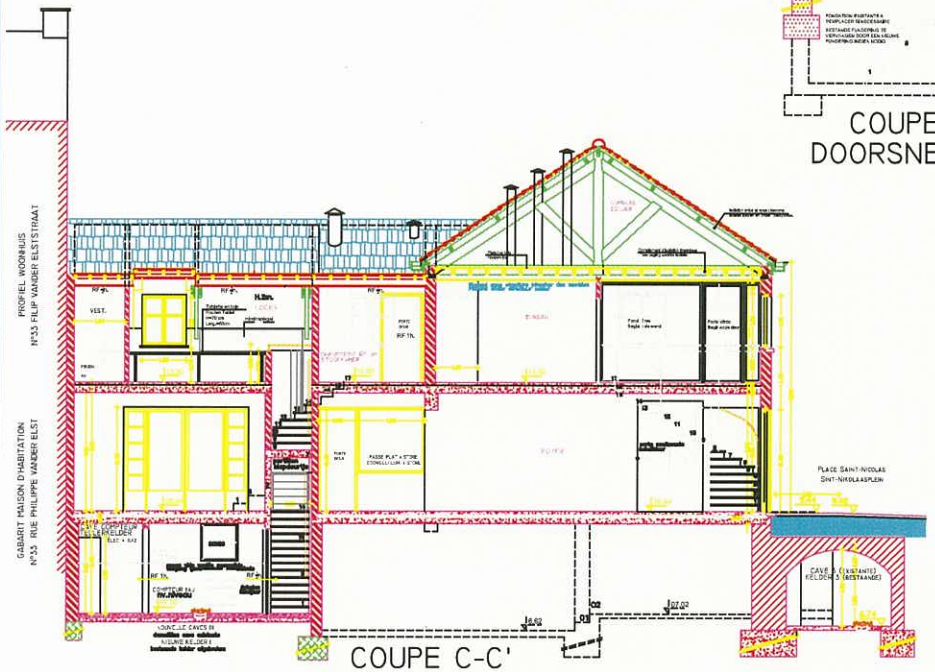

COUPE C-C'
DOORSNEDE C-C'

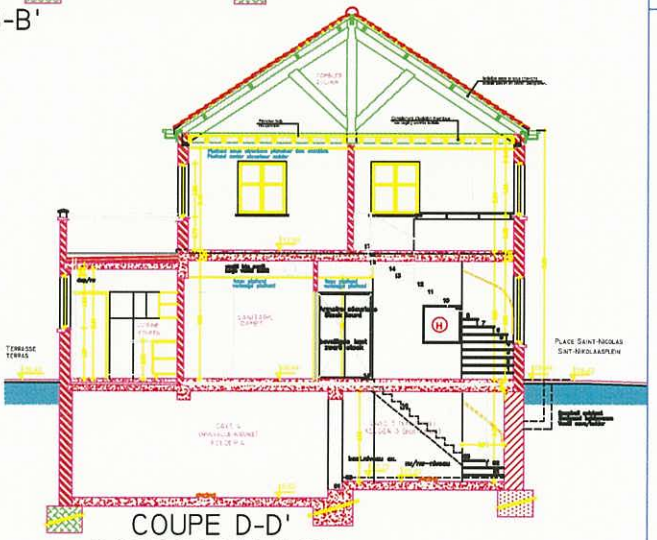

COUPE D-D'
DOORSNEDE D-D'

LEGENDE MATERIAUX - MATERIALEN LEGENDE

- MACONNERIE EXISTANTE / BESTAAND METSELWERK
- FONDATIONS EXISTANTES / BESTAANDE FUNDERINGEN
- NOUVELLE MACONNERIE-BLOCS BETON LOURDS / NIEUW METSELWERK-ZWARE BETONBLOKKEN
- NOUVELLE MACONNERIE-BLOCS DE BETON CELLULAIRE / NIEUW METSELWERK-CELLENBETONBLOKKEN
- NOUVELLE DALLE DE BETON / NIEUWE BETON VLOERPLATEN
- NOUVELLES FONDATIONS / NIEUWE FUNDERINGEN
- ISOLATION / ISOLATIE

LEGENDE EGOUTTAGE - RIOLERING

- Dévidoir (rez-de-chaussée) - Aliment.-1/0/+1 / Branchepel (gelijkvloers) - Toever -1/0/+1
- CV/BK Chambre de visite / Bezoek kamer
- Canalisations d'égouttage enterrées / Begraven riolering
- Canalisations d'égouttage apparentes en plafond / Zichtbare riolering onder plafond
- EU/WW Eaux usées / Huishoudwater
- EF/Fec Eaux fécales / fecaliën
- EP/RW Eaux de pluie / Regenwater
- Syphon / siton.
- Alimentation dévidoir / Toevoer branchepel.
- Drain. / Drainerebuis.
- Avaloir. / Sterfput.

VILLE DE BRUXELLES
DEPARTEMENT D'URBANISME

STAD BRUSSEL
DEPARTEMENT STEDENBOUW

DEMANDE PERMIS D'URBANISME
AANVRAAG STEDENBOUWKUNDIGE VERGUNNING

Maison UTOPIE Huis

PROPRIETE DE LA VILLE DE BRUXELLES-EIGENDOM VAN DE STAD BRUSSEL
BRUXELLES 1120 BRUSSEL.

ARCHITECTE
VILLE DE BRUXELLES - SECTION ARCHITECTURE

ARCHITECT
STAD BRUSSEL - SECTIE BOUWKUNST

L'AUTEUR DU PROJET
DE OMTWERPER

L'ARCHITECTE PRINCIPALE
DE EERSTAANWEZIGE ARCHITECT

LE DIRECTEUR TECHNIQUE
DE TECHNISCH DIRECTEUR

VU : L'INGENIEUR-DIRECTEUR GENERAL
GEZIEN : DE INGENIEUR-DIRECTEUR GENERAL

POUR ACCORD - VOOR AKKOORD
LE BOURGMESTRE - DE BURGEMEESTER
L'ECHEVIN(E) - DE SCHEPEN(EN)

MODIFICATIONS - WIJZIGINGEN
DATE - DATUM | OBJET - VOORWERP

PERMIS URBANISME N°2
STEDENBOUW VERGUNNING N°2

PROJET - PROJEKT :
COUPES BB/CC/DD
DOORSNEDE BB/CC/DD

DESSINE PAR - GETEKEND DOOR

DATE - DATUM 07/01/2008

BSBUPER N°

ECHELLE - SCHAAL 1/50

L16-PU-34

REF. AUTOCAD