

Arrangements photos

Quelques possibilités pour améliorer l'état de photos avant de les mettre sur votre blog ou de les partager sur un forum

Pour faire suite à d'autres tutos, voici quelques astuces que j'ai découvertes!

Quand on a sélectionné la partie de photo avec Paintnet, sauvegardé cette sélection, on ouvre PhotoFiltre, et on va chercher la photo.

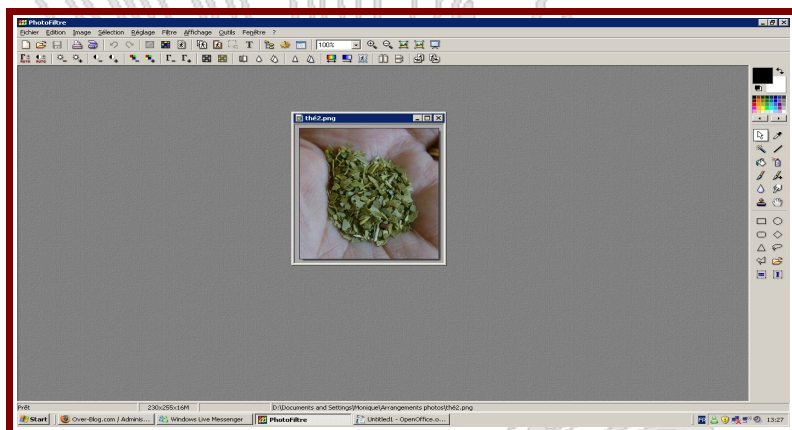

Simple, pour le moment, mais avant de vouloir faire encadrements ou ombres, il faut d'abord s'assurer que la photo soit bien nette, pour ce faire on clique sur le petit triangle "plus net"

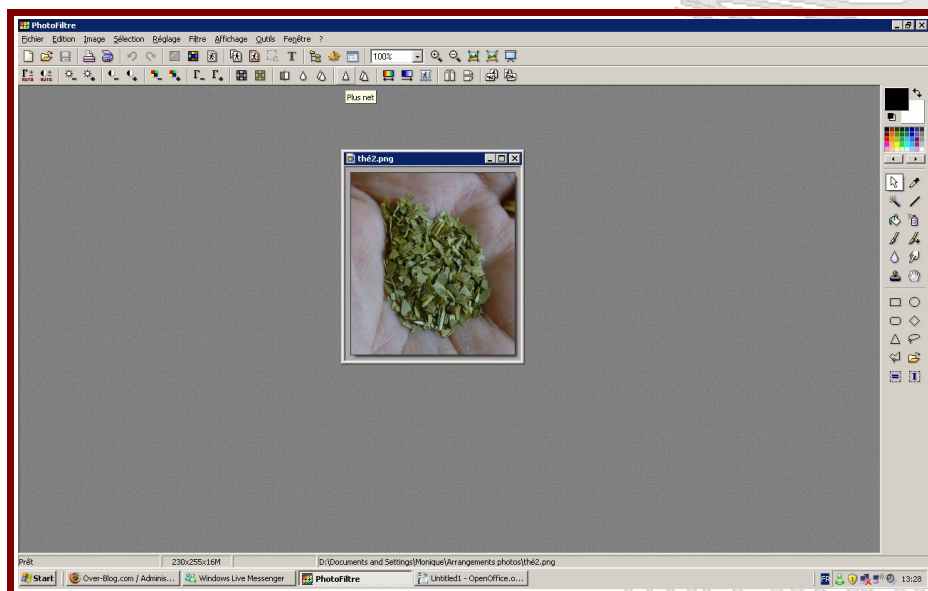

Il faut faire attention de ne pas le faire de trop, cela renforce aussi les contrastes! Si c'est le cas, il est toujours loisible d'annuler cette action avec la flèche undo!

Dans ce cas-ci, j'avais aussi envie de faire un petit montage le libellé du thé. J'ouvre donc une deuxième photo et je fais de même.

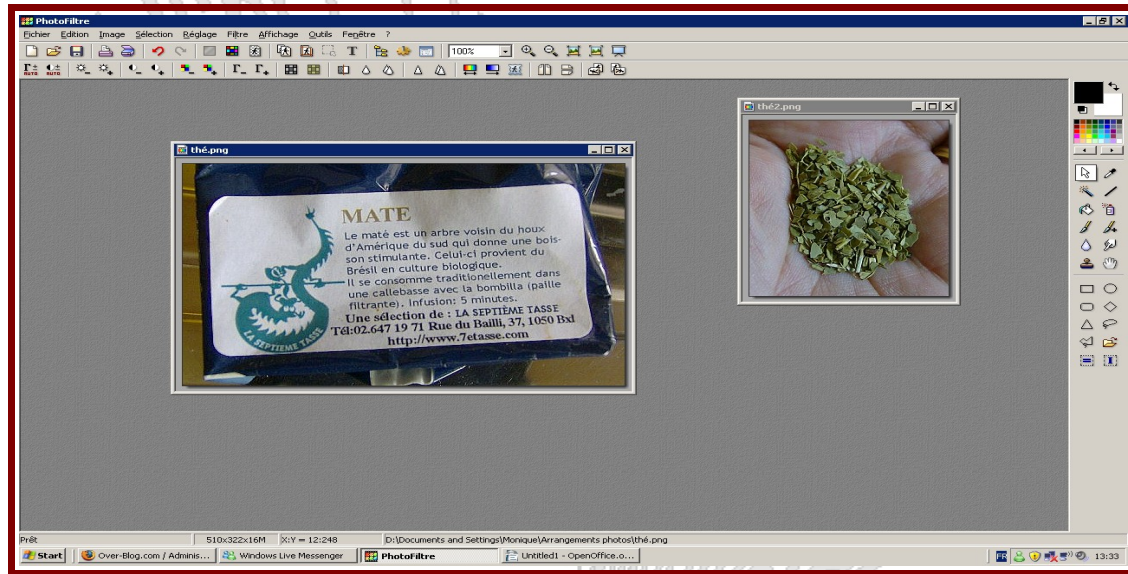

Vous voyez que le cadre entourant la deuxième photo est bleu, la photo est active, si je clique sur l'autre photo, elle devient active!

Dans ce cas-ci c'est intéressant, cela m'a permis de voir quel était le rapport de taille entre les deux photos, je vais effectivement copier le contenu sur la photo du paquet.

Je clique sur la photo contenu qui apparait avec une barre bleue au-dessus, elle est donc bien active

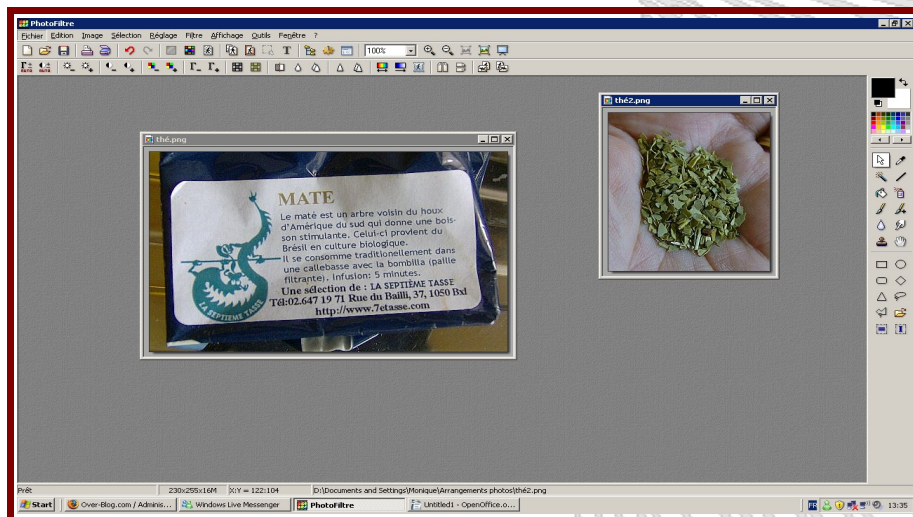

Je clique sur image, puis sur taille de l'image

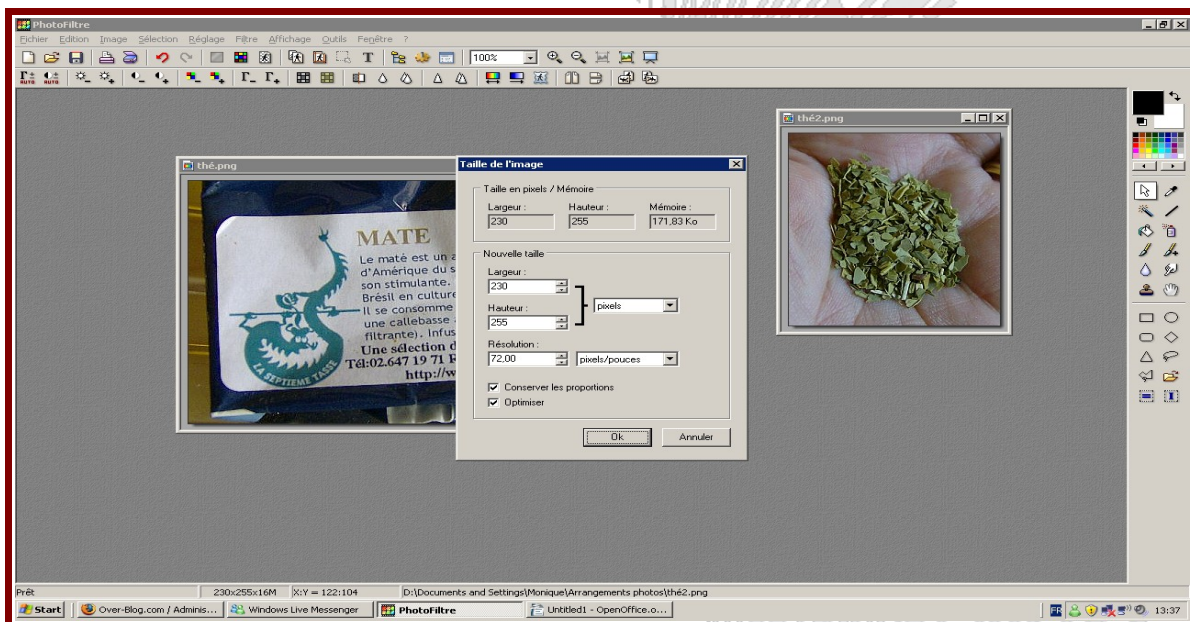
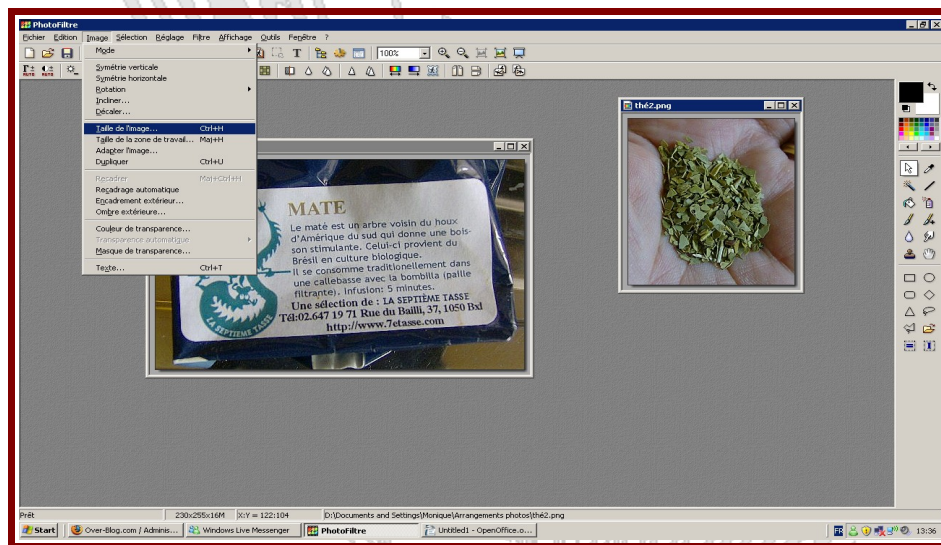

Il faut garder la proportion pour éviter la distorsion de votre image, je vais donc la diminuer pour arriver à quelque chose que je puisse coller sur la première.
Ici j'ai réduit de moitié et j'ai mis en définition 300

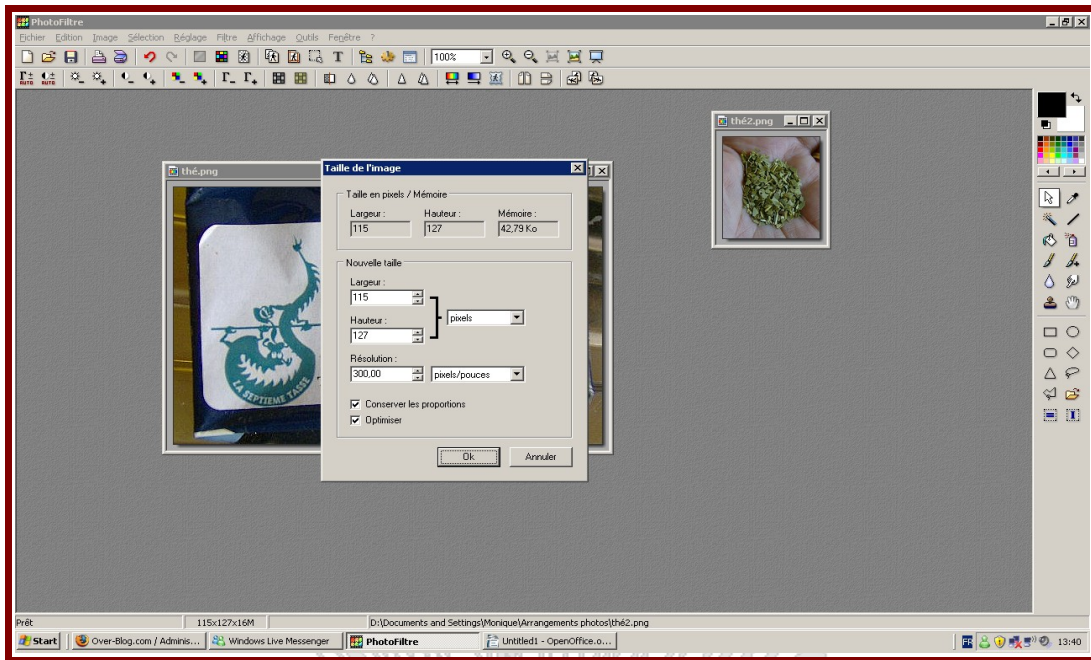

Pour avoir une idée de ce que cela va donner, je clique droit : copié-collé

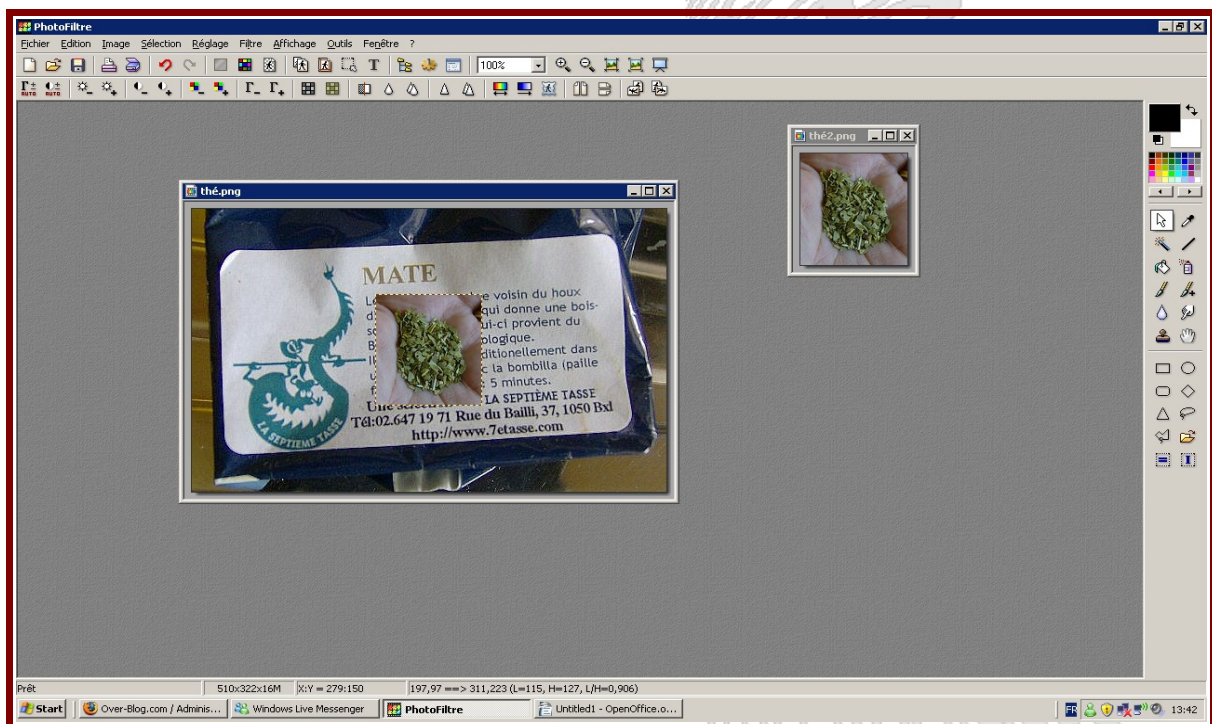

La proportion me semble bonne, je vais donc faire glisser cette nouvelle partie de photo sur la base, pour la positionner comme je veux. Je vérifie que le dessus de la photo soit bien bleu, photo active, le borde de mon insertion est brillant et en pointillés!

Je vais pouvoir tout en cliquant gauche, déplacer ma copie

Je peux aussi bien entendu, l'agrandir, la diminuer en tirant sur les bords, ou mieux sur les coins, quand les flèches apparaissent.

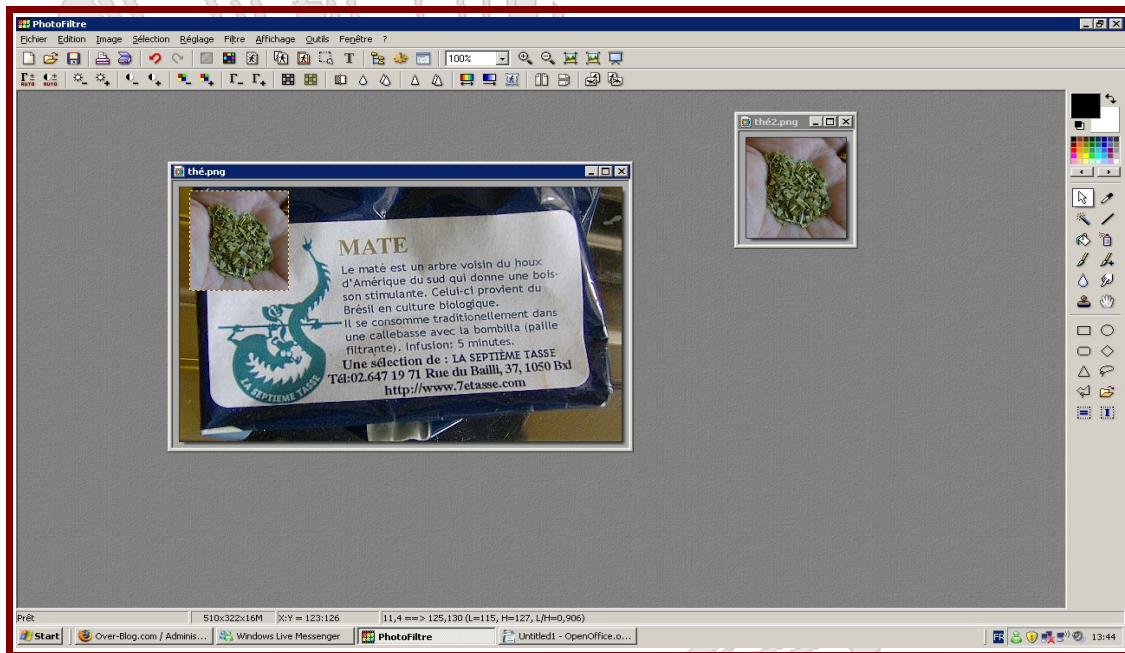

Je sauvegarde une première fois mon travail en le renommant

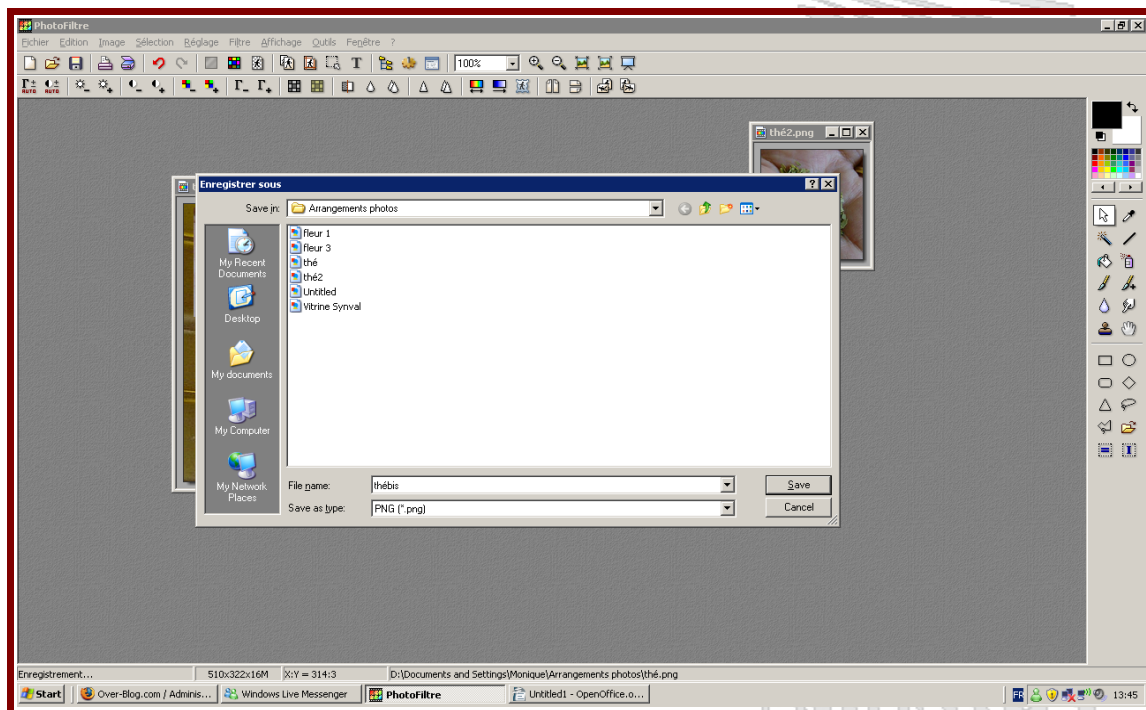

Cette fenêtre s'ouvre

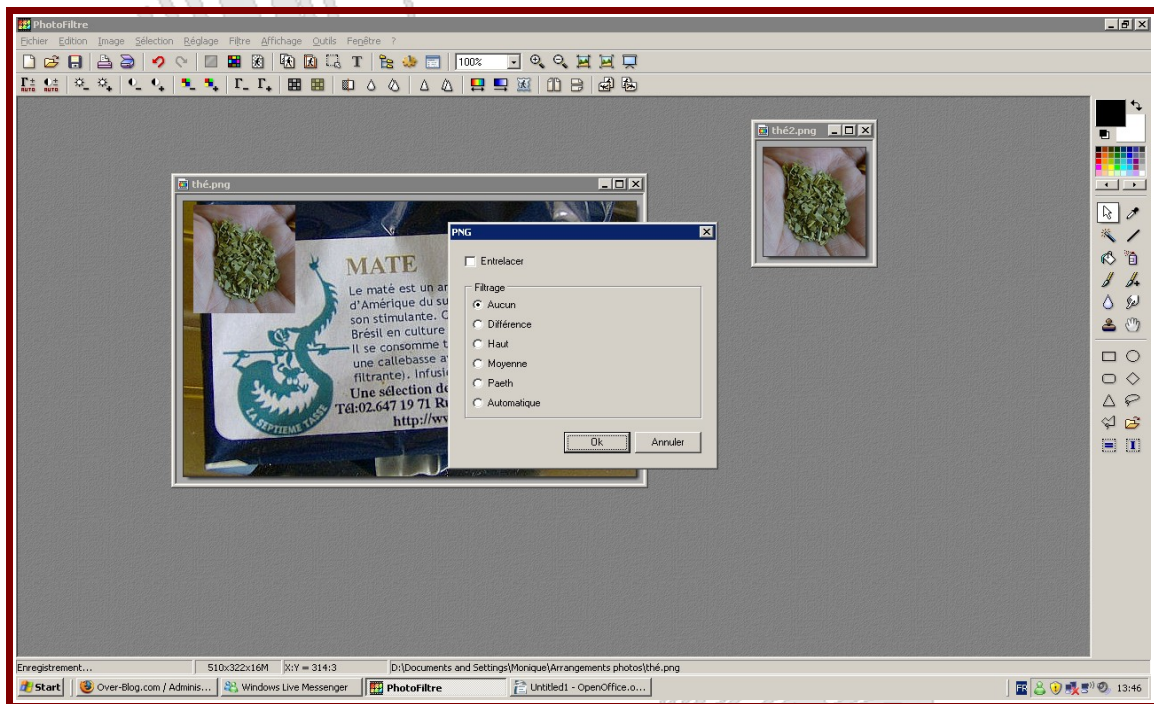

Je clique OK

Si je le désire, je peux ajouter des effets, comme celui-ci, brume blanche en cliquant sur filtre

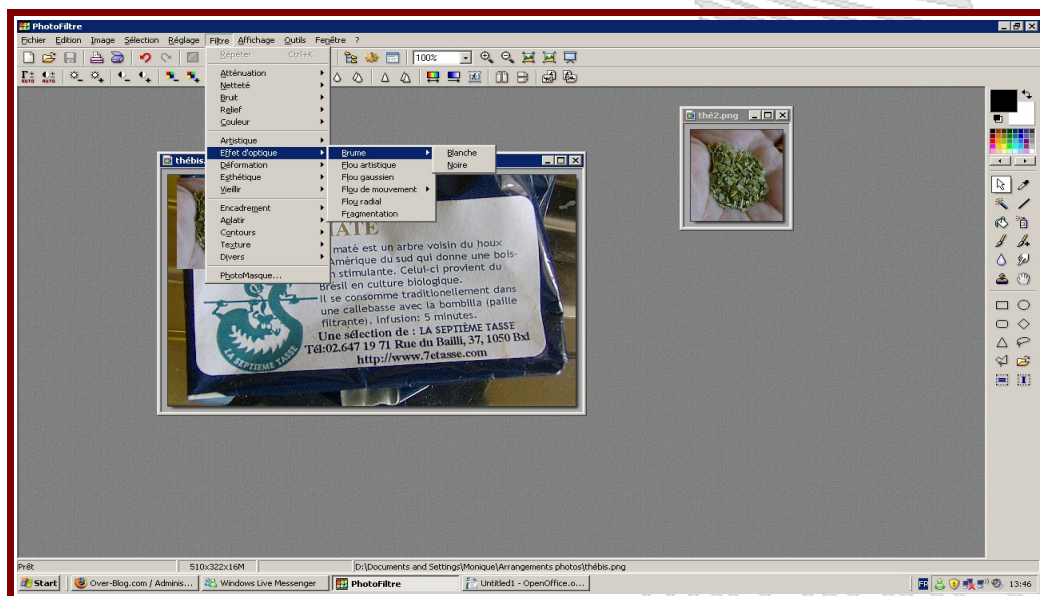

Ce qui donne ceci

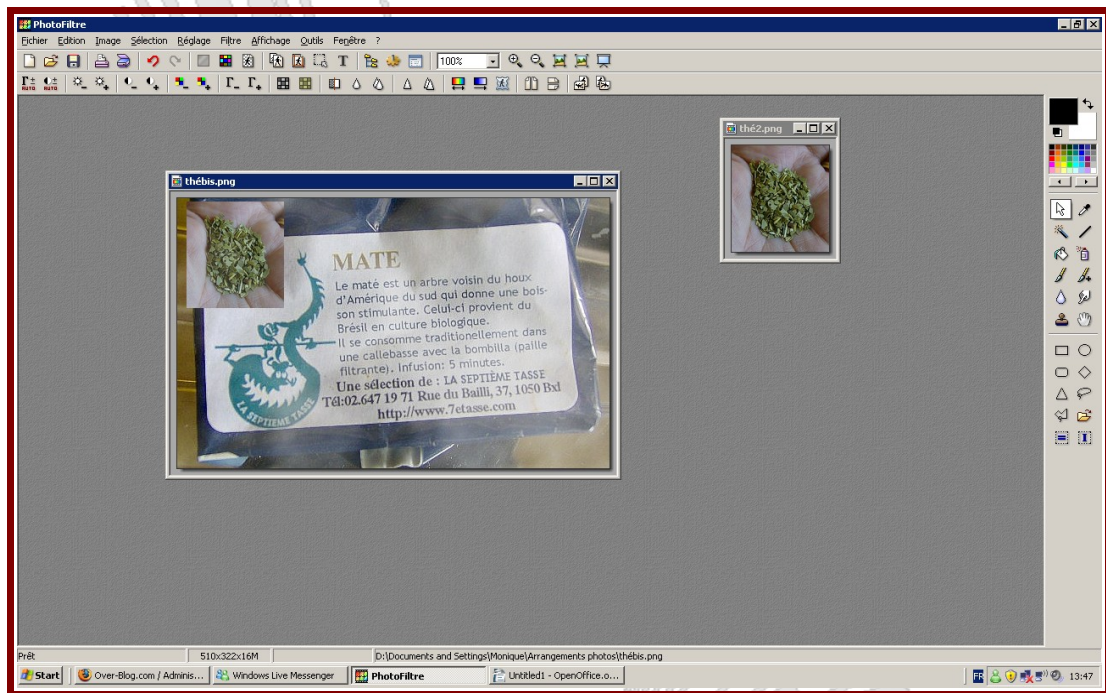

Je garde l'autre petite photo sur mon bureau au cas où une subite envie me viendrait de rajouter!

Pour l'encadrement, vous vous référez à ce que nous avons expliqué Hélène, ici.

Ici je voudrais mettre un vrai fond, je vais donc encore chercher une image :

J'ai choisi ma page, de fond, une page de scrap, que j'ai redimensionnée, et collé ma photo dessus, je sauvegarde mon travail, une fenêtre s'ouvre me demandant si je veux compresser, oui bien sûr!

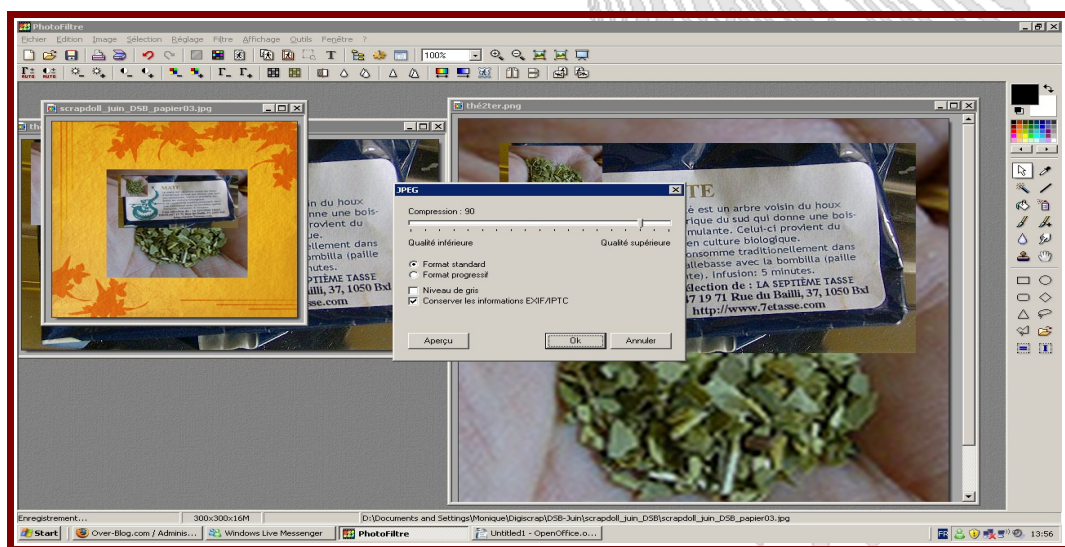

Il se peut que cela ne donne pas tout à fait comme je veux sur mon blog, je vais donc reprendre une autre tentative, lui mettre un cadre, comme Hélène l'avait précisé

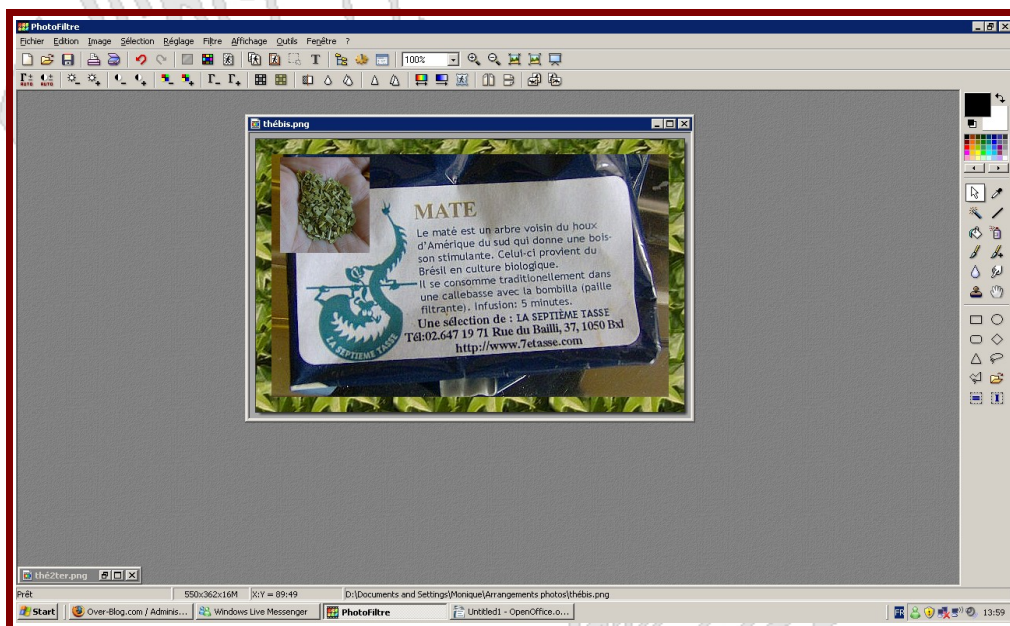

Mais je vais aussi lui mettre des ombres pour renforcer le relief

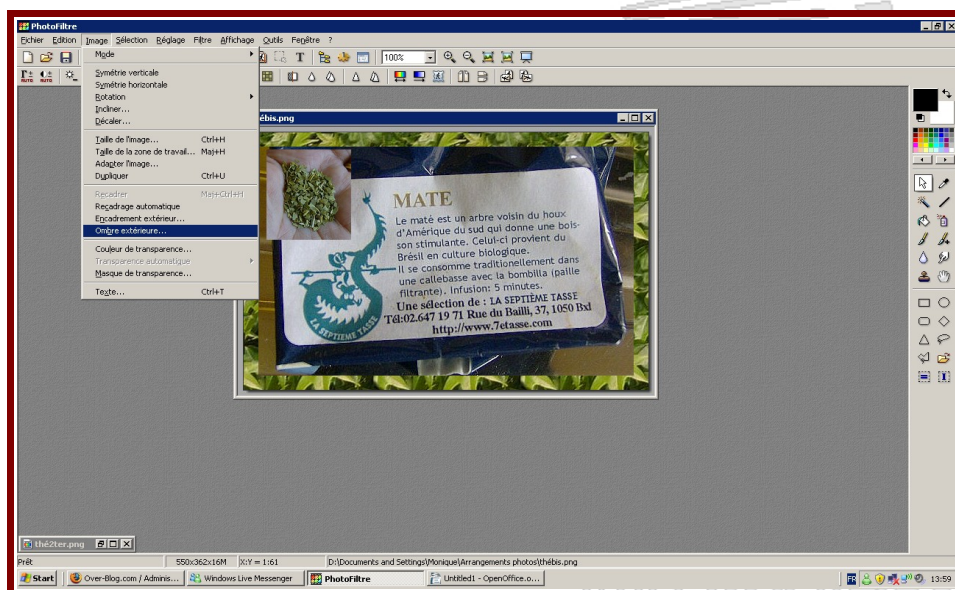

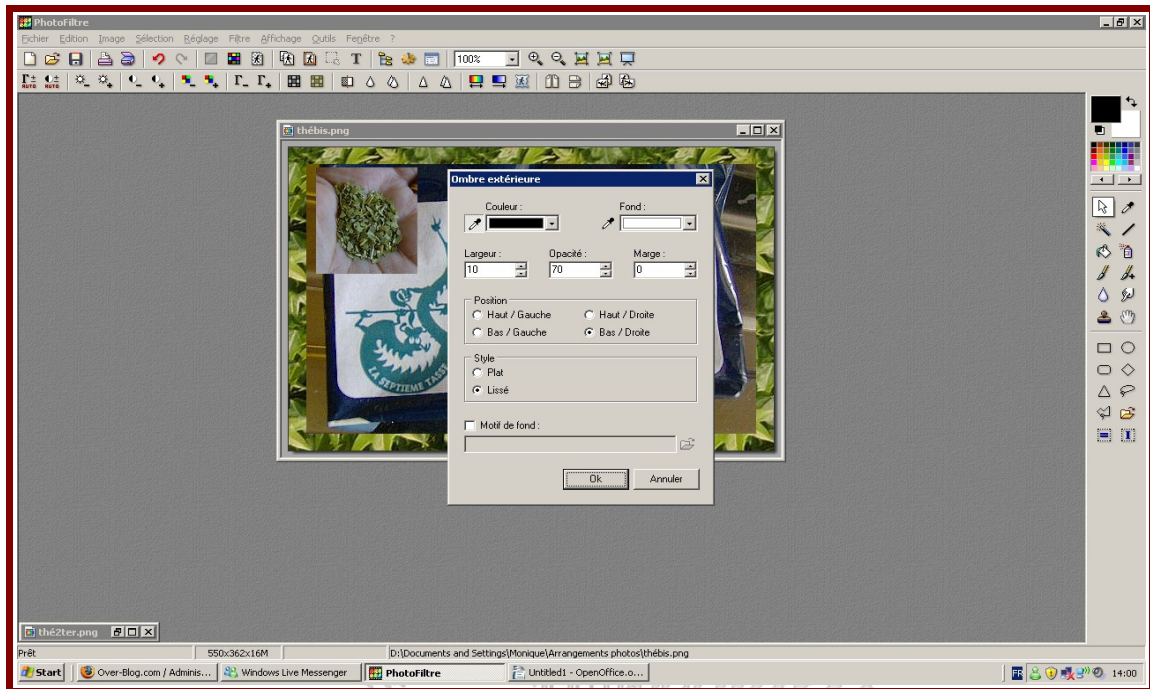

cela donne ceci

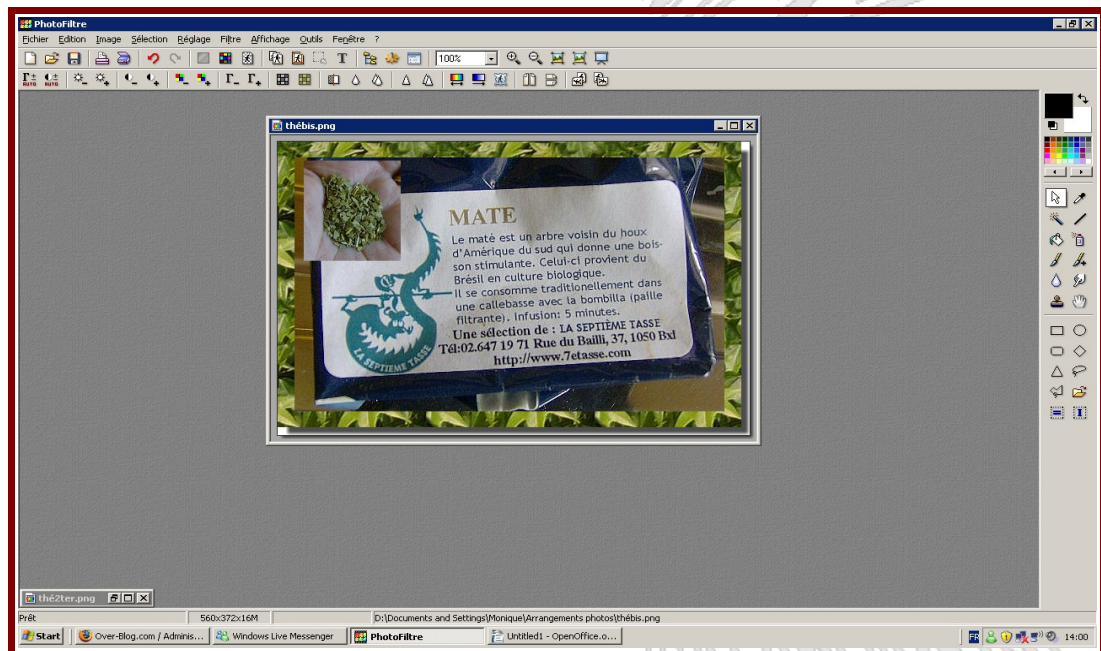

Je vais refaire cette opération, en cliquant sur ombre en haut à gauche, puis encore deux fois, pour renforcer. Je préfère procéder ainsi petit à petit, ça me laisse l'occasion de voir où m'arrêter.

Je réduis la taille de l'image, pour un blog ou un forum, 300 c'est bien, et je mets en définition 300.
J'enregistre, et voilà, je mets les deux ou celle qui me plaît sur mon blog!

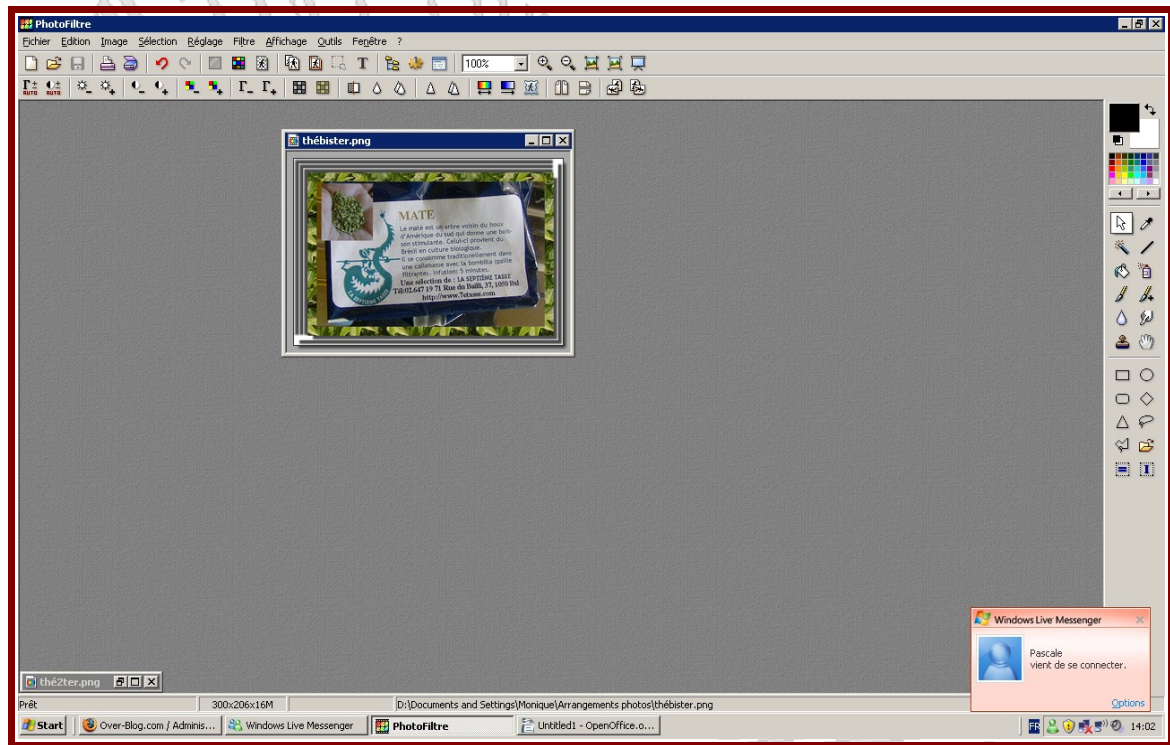

Bon travail et bonne chance