

PROJET ATLANTERRA

Dossier n°3 : Les lieux

Parcours d'art contemporain
sur la commune de Noyant la Gravoyère

Créations murales
Sculptures/Installations

→ Une création murale :
Résidence du 13 juin au 13 juillet 2011

→ Une sculpture/ installation :
Résidence du 12 septembre au 14 octobre 2011

→ Bourse de 5000€ par artiste

Date limite de candidature : **1^{er} mars 2011**

1/ LE PARCOURS D'ART CONTEMPORAIN :

Le projet du parcours d'art contemporain s'imbrique dans un projet plus large de création de parcours d'interprétation sur la commune.

A terme, trois thématiques de « parcours » se croiseront sur la commune : une thématique historique et géologique, une thématique nature et une thématique artistique.

Pour son inauguration en Juin 2012, le parcours d'art contemporain comprendra 5 créations murales, ceci sur les façades de 5 bâtiments publics de la rue principale de la commune. Il comprendra également 2 sculptures ou installations à proximité du Parc Saint Blaise.

Les bâtiments concernés sont les suivants :

- La salle des fêtes
- Le foyer des jeunes
- La Mairie de Noyant la Gravoyère
- Le groupe scolaire René Brossard

Ce premier appel à candidatures porte sur une création murale pour le bâtiment de la salle des fêtes de la commune, et d'une sculpture ou une installation sur une esplanade située entre le centre ville et l'entrée du Parc de Loisirs Saint Blaise.

2/ LES LIEUX

1/ La salle des fêtes

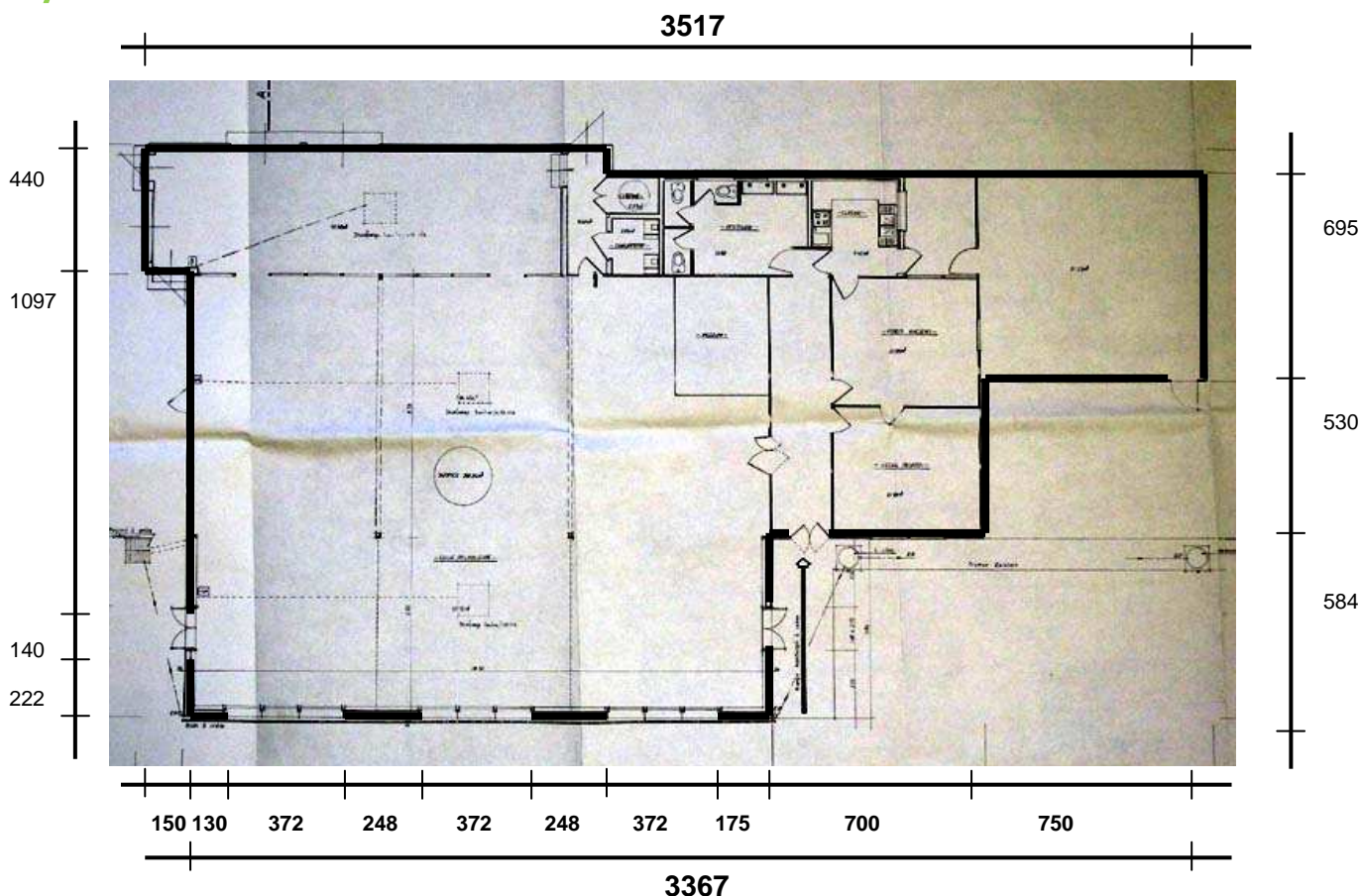

Matériaux présents sur les façades du bâtiment : murs crépis, PVC, briques, ardoises

Façade Sud. Du côté gauche, on aperçoit derrière la salle des fêtes le Vélodrome de la commune :



Façade Sud-Ouest :



Façade Ouest :



La salle des fêtes est **légèrement en retrait de la rue principale**. Un parking d'une cinquantaine de place se situe **devant le bâtiment**.

Façade Nord-Ouest :



Façade Nord, face au Vélodrome :



Façade Nord-Est :



Façade Est :



Façade Sud :



Détails des façades :



2/ L'esplanade

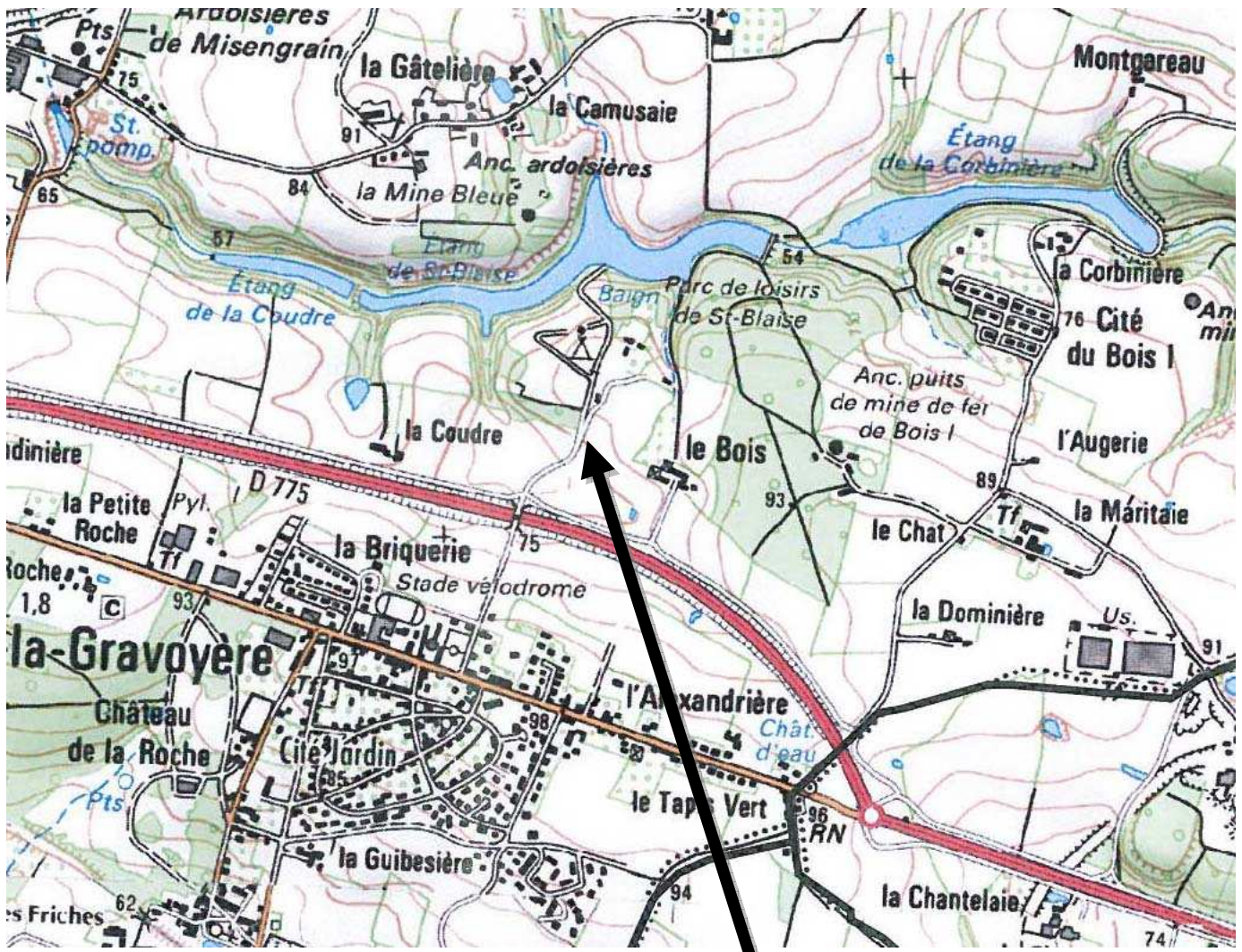

Espace qui accueillera la sculpture

L'esplanade est située entre le centre-ville de la commune et l'entrée du Parc de Loisirs Saint Blaise. Sur la carte ci-dessus, l'axe rouge représente la route Rennes/Angers.



En arrivant sur l'esplanade :



Pour les mesures, se référer au dossier N°1.

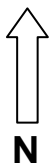



Parking et entrée du camping et du Parc St Blaise (en haut de l'esplanade)



N



Haut de l'esplanade :



En haut de l'esplanade, coté ouest, en direction du centre ville :



Pour tous renseignements complémentaires, n'hésitez pas à nous contacter :

Association Centrale 7

Par mail : atlanterra.parcours.art@gmail.com

Par téléphone : 09.62.50.75.73