Trucs et astuces XVI : Ajuster la parementure de col à l'encolure par les épaules

www.sensoussi.com

NB : Couturière autodidacte, c'est une méthode maison

Le col est un point sensible, c'est la première partie du vêtement que l'on regarde.
La coupe doit être précise, les lignes de coutures bien respectées.
La parementure du col doit chausser comme un gant l'encolure, malgré de grands efforts de précision à la coupe, à la piqure des épaules ou milieu dos ici du vêtement, quelques écarts apparaissent.

Celle-ci est composée de 3 parties : 2 devants, 1 dos

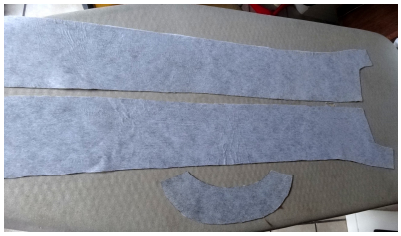

<u>Le truc</u>

Nous allons retracer la couture d'épaule de ces trois pièces.
Les pièces dos et devant de votre vêtement (ici une veste) sont montées ensemble par la couture d'épaule.

Placer la parementure d'encolure dos en commençant par le milieu sur le dos : avant/avant. Fixer à l'épingle
Placer de même les parementures devant.

Tracer au crayon la couture d'épaule sur chacune des pièces reportant celle du vêtement, on a :

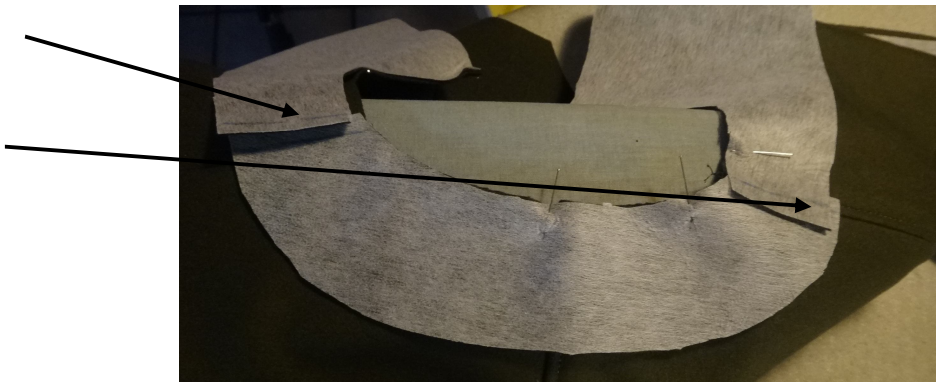

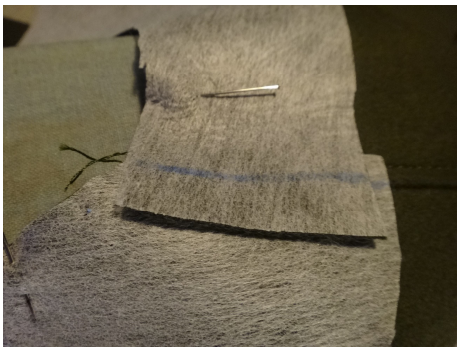

<u>Piquer sur cette ligne</u>

Vous voyez l'erreur corrigée, le décalage…

Ecarter les coutures au fer, déjà un meilleur début pour le col

Je fais ensuite la même chose avec le col : je l'applique et s'il y a trop d'écart, je le RECOUPE…..