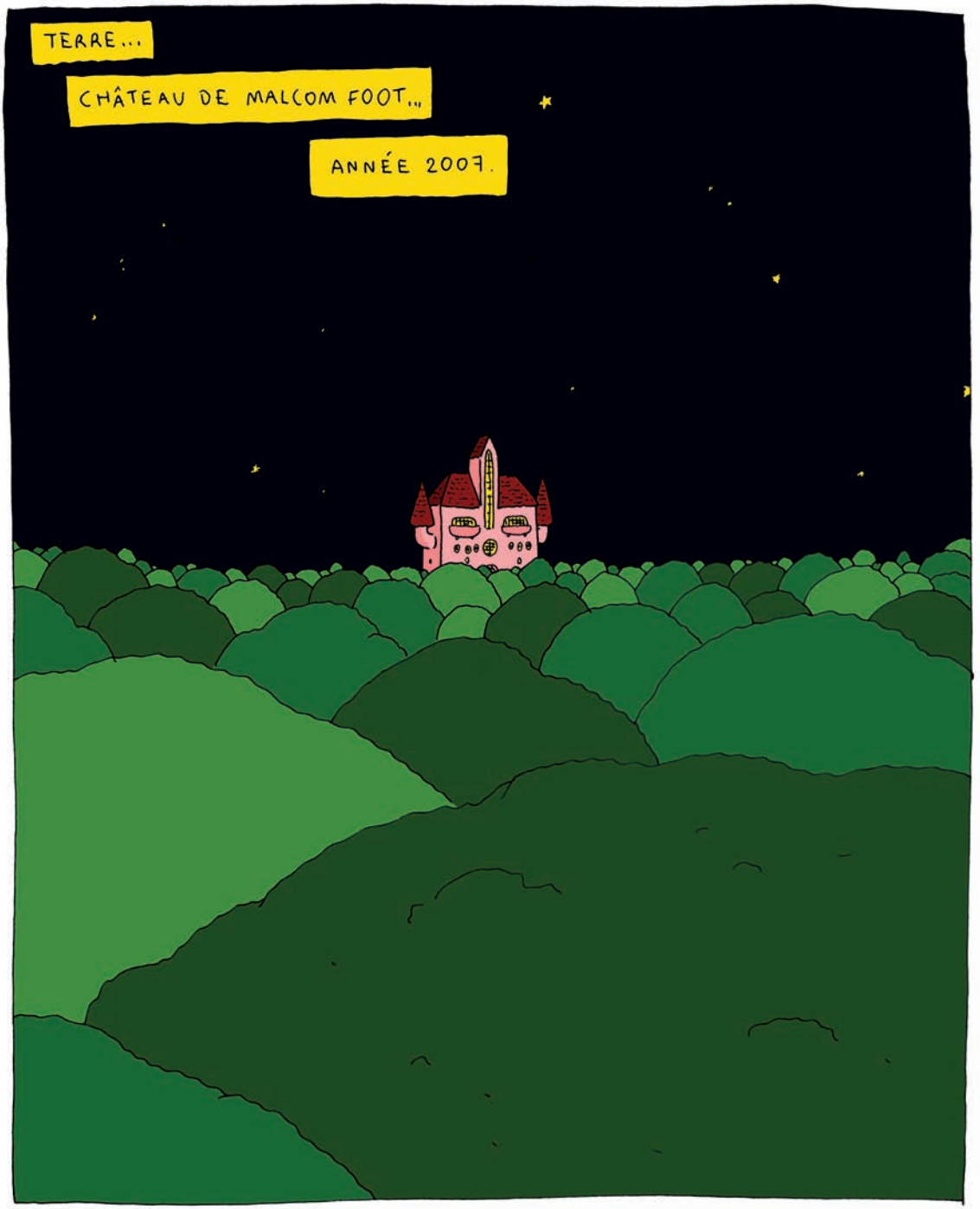
TERRE...
CHÂTEAU DE MALCOM FOOT...
ANNÉE 2007.

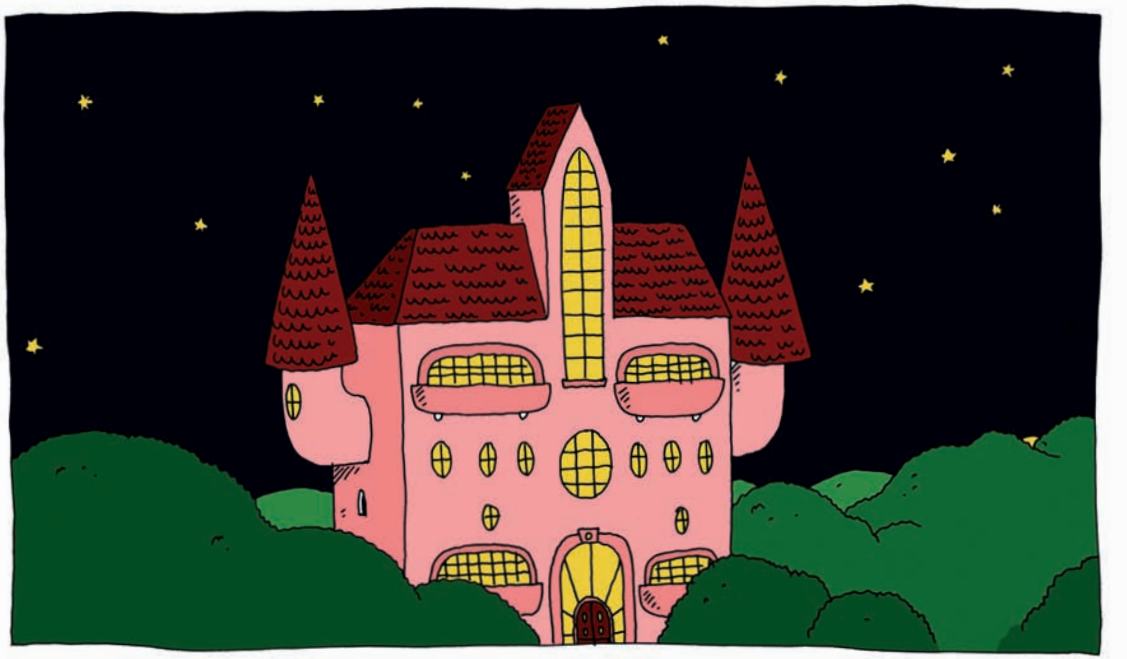

I NEVER ASKED TO BE BORN... I DON'T OWE ANYTHING...
...TO ANYONE... I'M JUST AN ANIMAL BUT I KNOW WHAT I WANT...

I WANT GAMES AND LEISURE...
TO HAVE FUN AND PLEASURE...

AND OVER ALL, MY FRIEEEEND...

EXCELLENT
C'EST CLAIR !

QUEL PLAISIR DE LE VOIR DE RETOUR PARMI NOUS !
mmh !

ÇA ME RAPPELLE TELLEMENT DE CHOSES...

OOOVE
LOOO

BUILD A GOD FOR ME...
ARF!

QU...
MERLIN... CESSE UN PEU DE TOUT CRITIQUER...
MAIS...

J'AI RIEN D...
TU TE FAIS DU MAL À ÊTRE CYNIQUE EN PERMANENCE !
DÉTENDS-TOI UN PEU...

TU AS SÛREMENT RAISON PEARL...
MAIS...
...JE NE PEUX PAS M'EN EMPÊCHER...
J'ESSAYE MAIS JE N'Y ARRIVE PAS !

J'IMAGINE QUE C'EST UNE FAÇON DE ME RASSURER...
DOOVE

ÇA ME DONNE L'IMPRESSION D'ÊTRE LE PLUS MALIN...
COMME ON DOIT ME HAÏR !

TU SAIS TRES BIEN QUE NON MERLIN !
C'EST TOI QUI NE T'AIMES PAS...

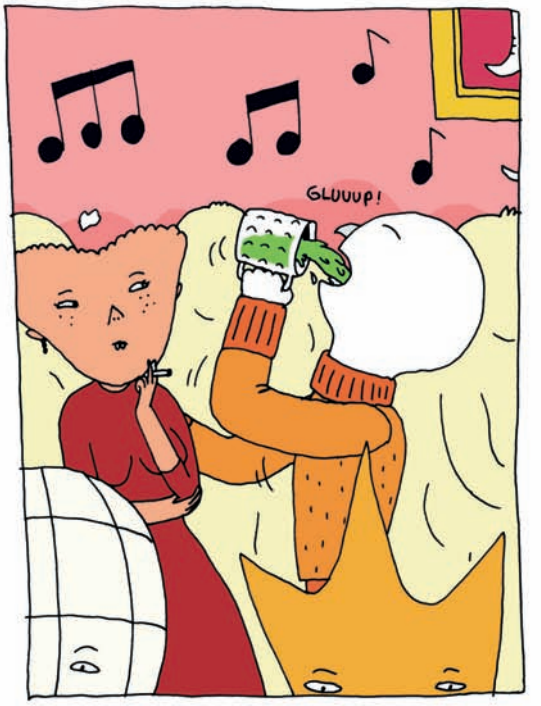
GLUUUP !

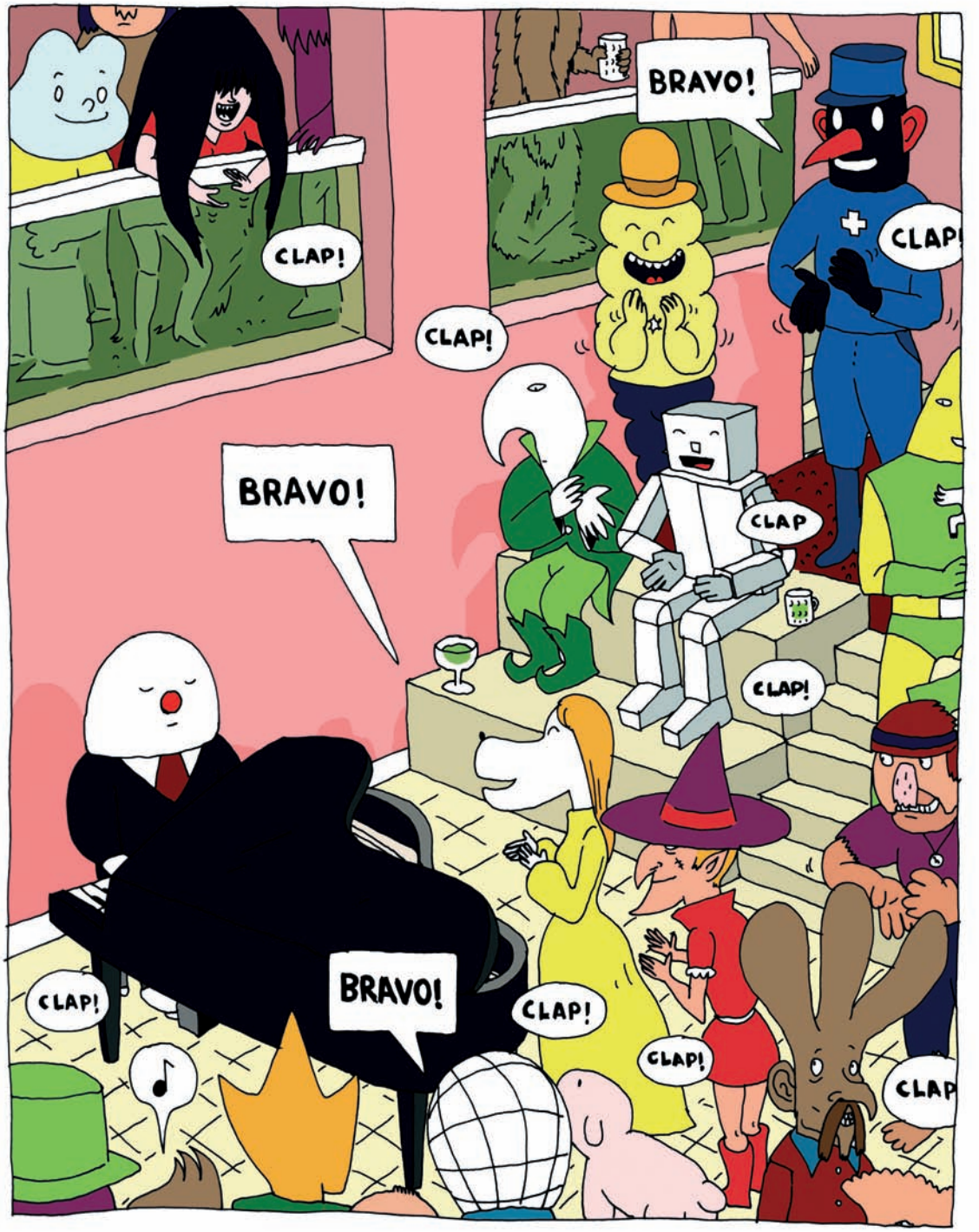
CLAP!
BRAVO!
CLAP!
CLAP!
BRAVO!
CLAP
CLAP!
CLAP!
BRAVO!
CLAP!
CLAP!
CLAP

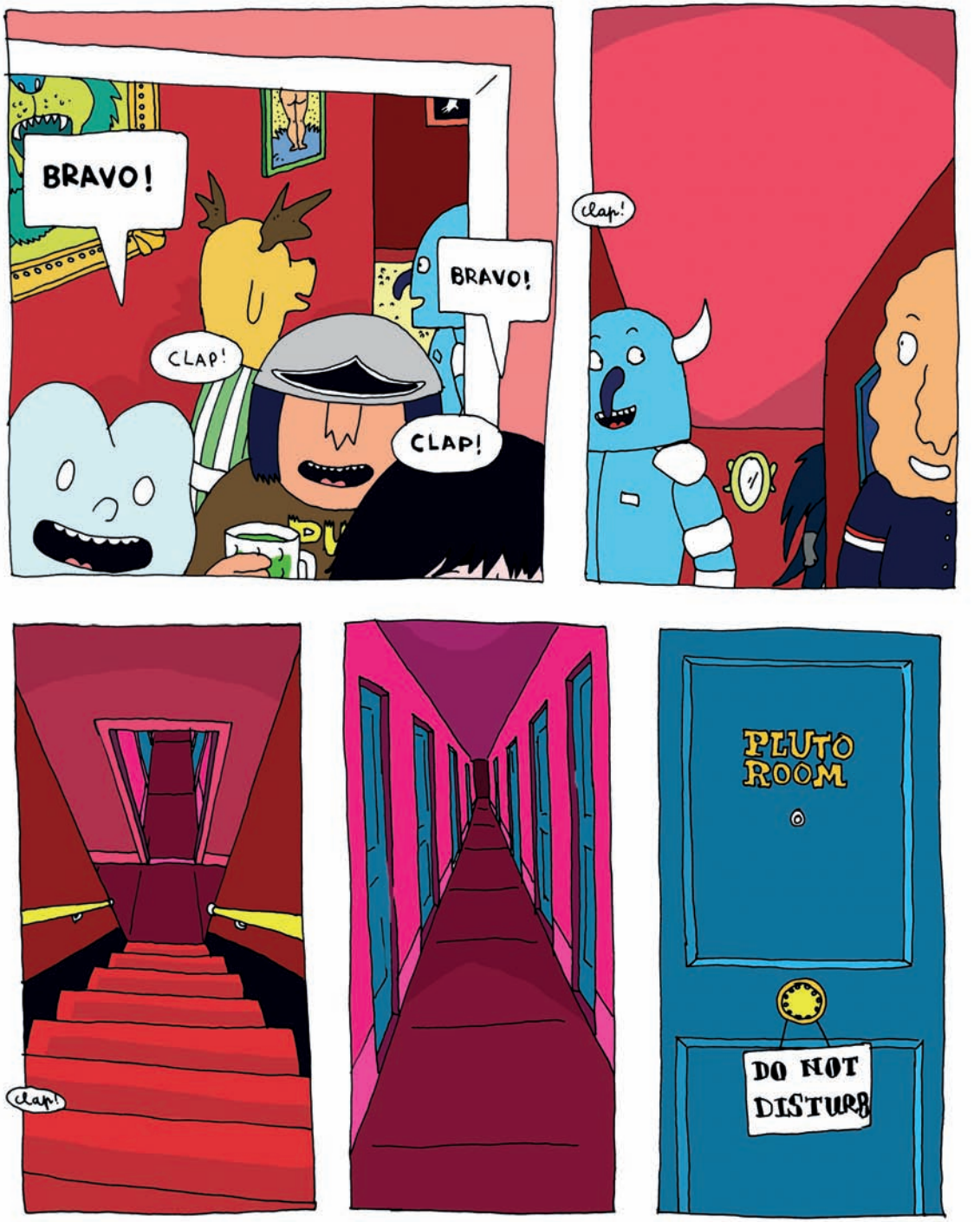
BRAVO!
CLAP!
BRAVO!
CLAP!
clap!
clap!
PLUTO ROOM
DO NOT DISTURB

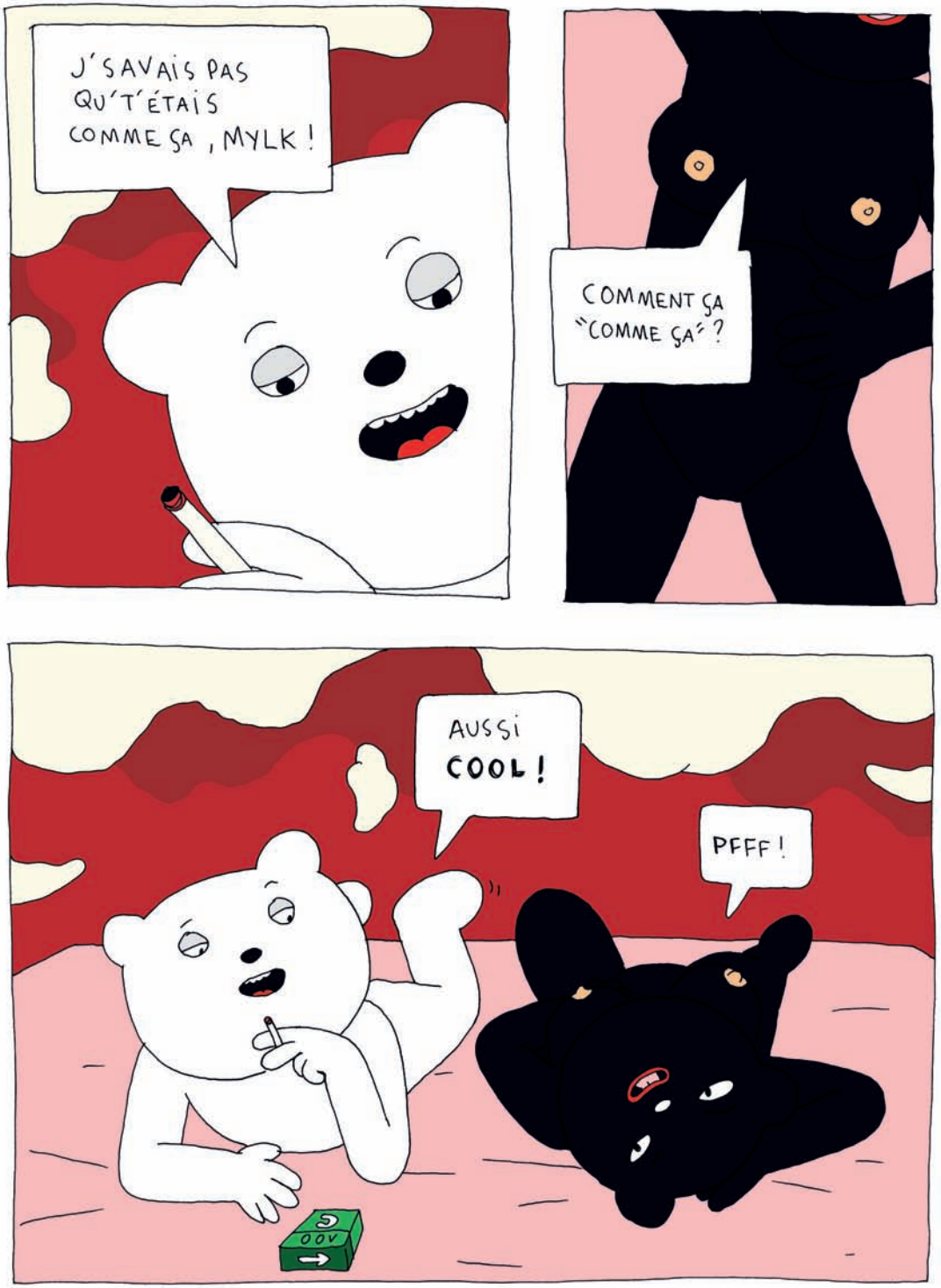
J'SAVAIS PAS QU'T'ÉTAIS COMME ÇA, MYLK !
COMMENT ÇA "COMME ÇA" ?
AUSSI COOL !
PFFF !