

Pasapas ECG BT12 & MédiStory

*Avertissement préalable :

Voici une description personnelle

Elle est destinée aux utilisateurs du BT12 pour une intégration dans le logiciel
MédiStory version 3 ;

toute utilisation d'une partie ou totalité ne pourra se faire sans l'accord de
l'auteur le Docteur Gérard HAMONIC (hamonic.doc@wanadoo.fr).

Accès au site internet de Prokov Éditions : <http://www.prokov.com>

ETAPE COMMUNE à tous les logiciels

Lancer l'application VM2000

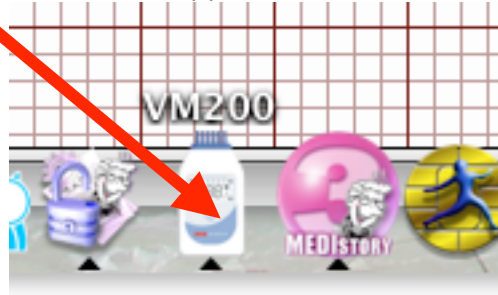

Démarrer l'enregistrement

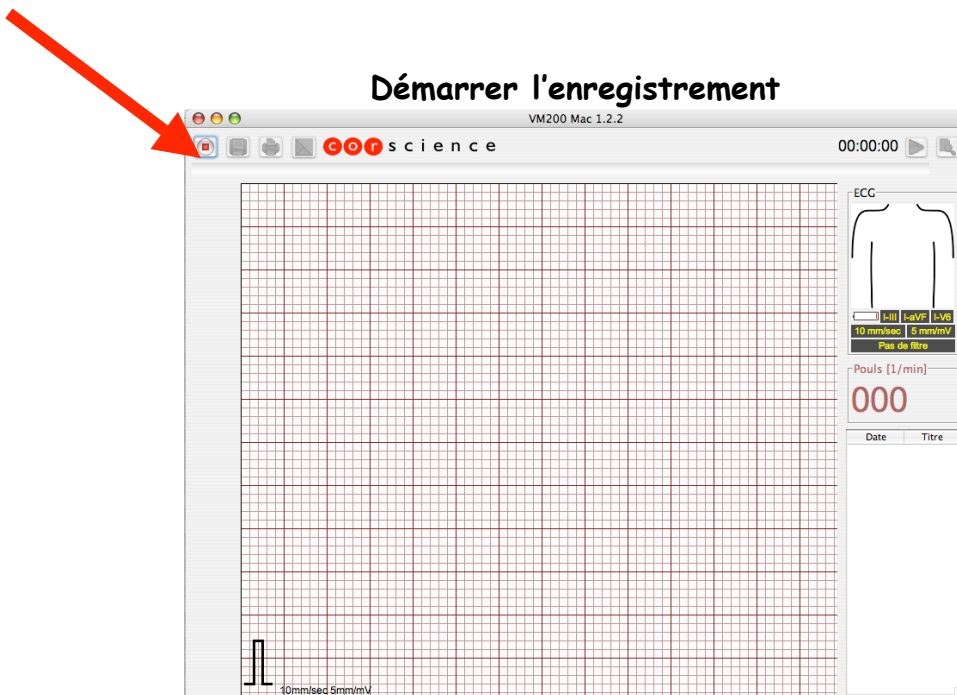

Affichage du tracé complet

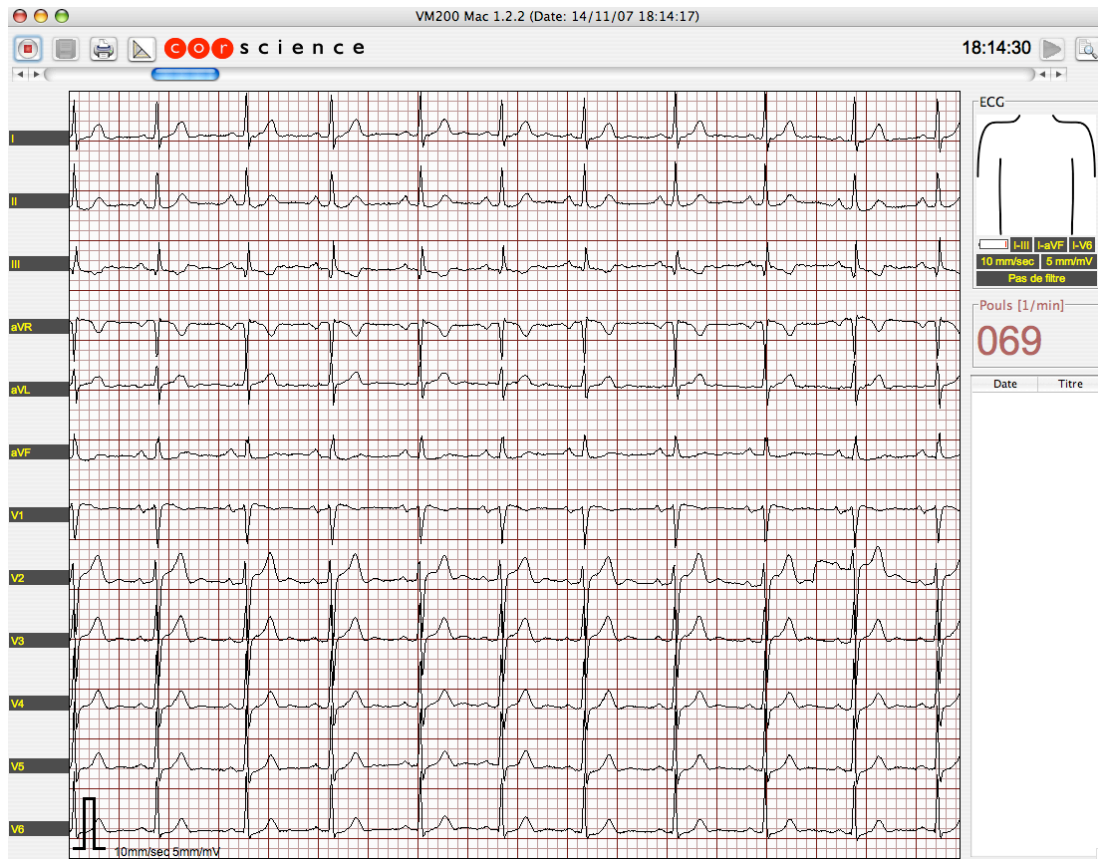

affichage en mode « analyse »

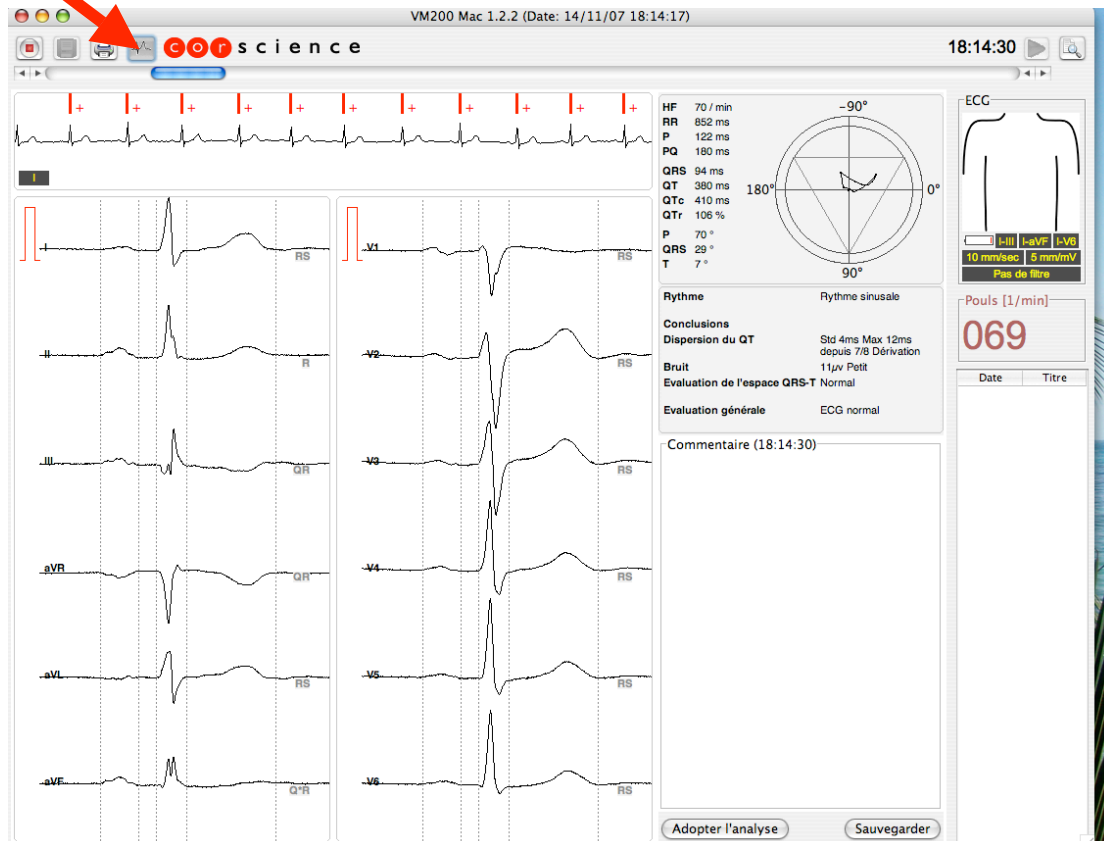

IMPRESSION en mode PDF

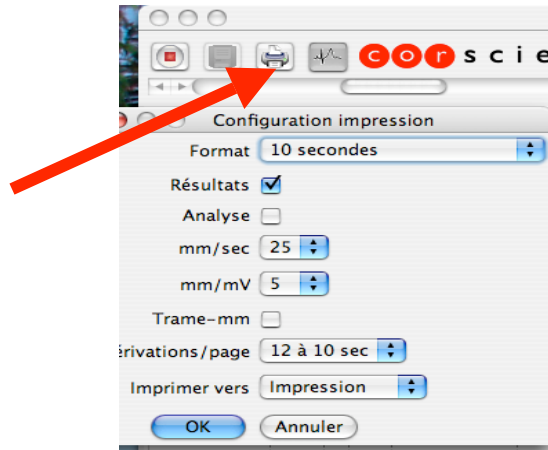

cocher « analyse »

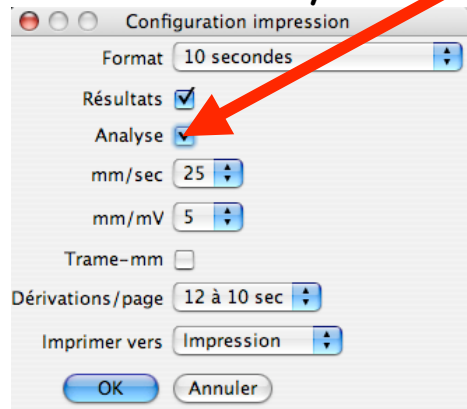

cocher 'Données-PDF' » dans menu déroulant « imprimer vers »

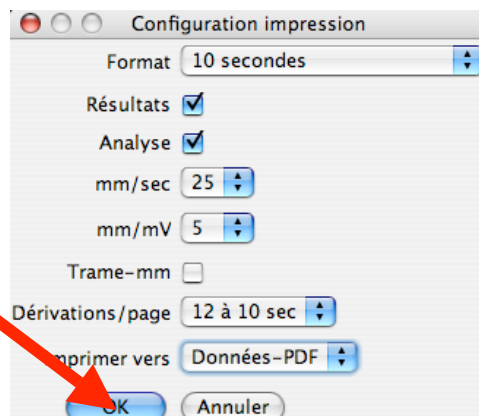
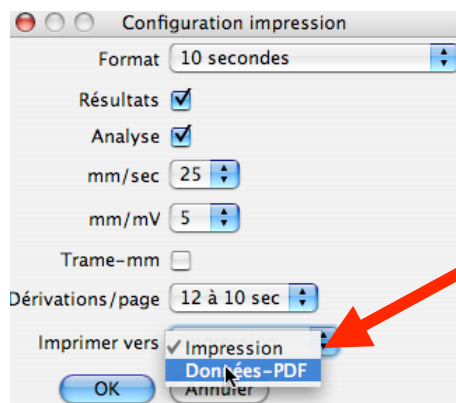

Possibilité de mettre en « page 1 » une synthèse
 Ici dans l'exemple : « profil complet & profil alertes »

A savoir : MEDISTORY ELECTRO [64 ans, ...]

Mémo : GHT @ CV

Synthèse du dossier

- [01/01/1993,-], CANAL CARPIEN
- [01/01/1997,-], CANAL CARPIEN
- [01/09/1997,-], CONTROLE ACROMIOPLASTIE
- [01/06/1974,-], NEVROME MORTON
- [01/01/2007,-], KYSTE ARACHNOIDIEN
- Antécédents obstétriques
- [15/04/1969,-], CESARIENNE (OPERATION)
- [27/04/1975,-], CESARIENNE (OPERATION)

Alertes

!	Date
●	12/12/2007
●	19/01/2008
	01/04/2008
	03/04/2008
	04/07/2008
	26/04/2009
	27/10/2009
	03/04/2010
	16/11/2010

Plan de soins (examens biologiques, radiologiques... -rappel vaccins-consultations spécialisées ..):

- 12/12/2007 - Consultation Rhumatologue à prévoir
- 19/01/2008 - analyse biologique -Cockroft/Créatinine
- 01/04/2008 - Prévoir Cs BARBRY controle
- 03/04/2008 - analyse biologique -Kaliémie
- 04/07/2008 - analyse biologique -EALipides
- 26/04/2009 - Mammographie de Dépistage
- 27/10/2009 - Vaccins à prévoir
- 03/04/2010 - analyse biologique -GLYCEMIE
- 16/11/2010 - ECG triannuel /HTA

Synthèse ECG synthèse

Exécuter un « copier-coller » de la synthèse
 Mettre " identité : Nom, Prénom, Taille, Poids, sexe, "

Imprimer

Date 14/11/07 18:14:17

Prénom MEDISTORY Taille cm 170

Nom ELECTRO Poids kg 70,0

ID patient Sexe Féminin

Date de naissance Stimulateur cardiaque Aucun

Résultats

- [01/01/1997,-], CANAL CARPIEN
- [01/09/1997,-], CONTROLE ACROMIOPLASTIE
- [01/06/1974,-], NEVROME MORTON
- [01/01/2007,-], KYSTE ARACHNOIDIEN
- Antécédents obstétriques
- [15/04/1969,-], CESARIENNE (OPERATION)
- [27/04/1975,-], CESARIENNE (OPERATION)

Plan de soins (examens biologiques, radiologiques.. -rappel vaccins-consultations spécialisées ..):

- 12/12/2007 - Consultation Rhumatologue à prévoir
- 19/01/2008 - analyse biologique -Cockroft/Créatinine
- 01/04/2008 - Prévoir Cs BARBRY controle
- 03/04/2008 - analyse biologique -Kaliémie
- 04/07/2008 - analyse biologique -EALipides
- 26/04/2009 - Mammographie de Dépistage
- 27/10/2009 - Vaccins à prévoir
- 03/04/2010 - analyse biologique -GLYCEMIE
- 16/11/2010 - ECG triannuel /HTA

Imprimer Annuler Recherche données du patient

**Imprimer « en PDF » et nommer
Choisir la destination**

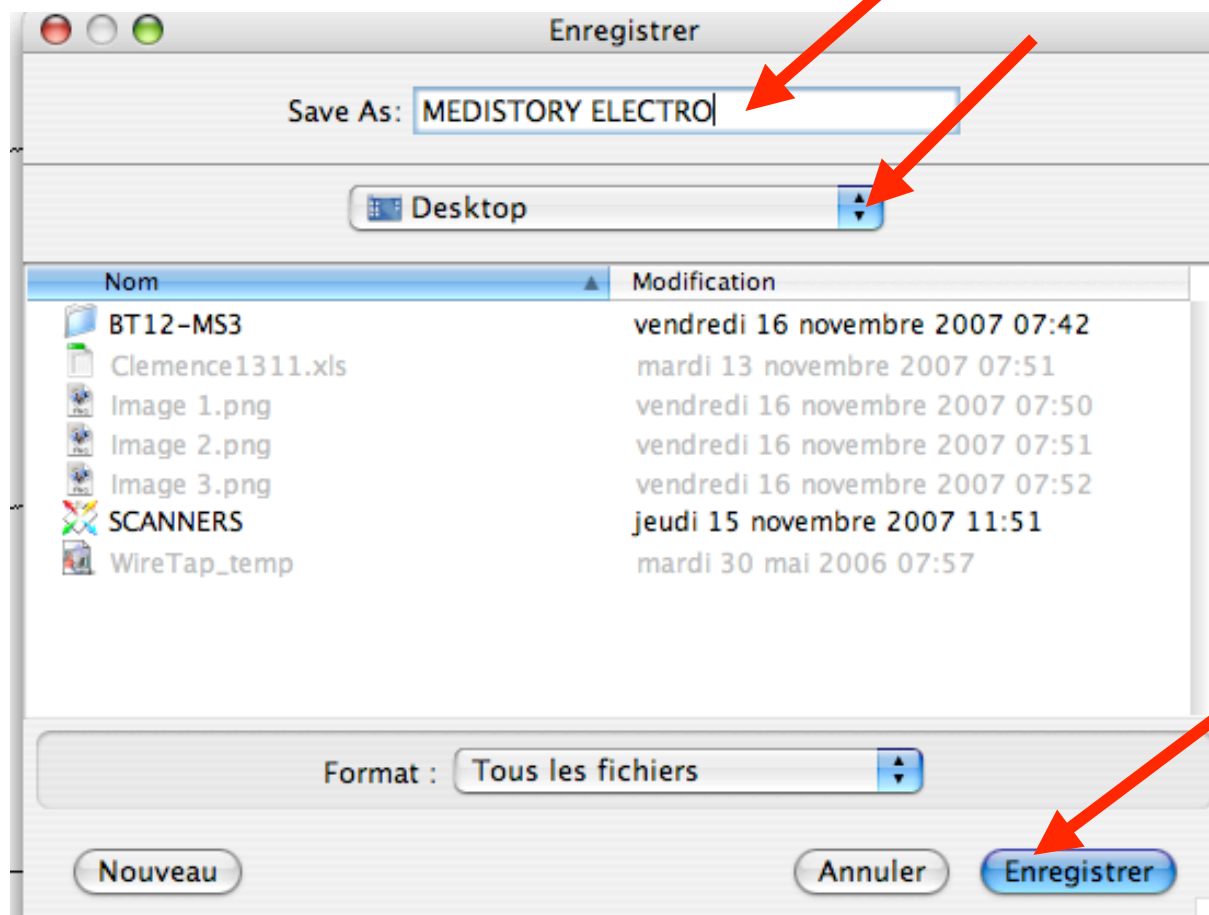

ici la destination est le bureau



INTEGRATION DANS MEDISTORY

Ouvrir un nouveau document « Numérisation »

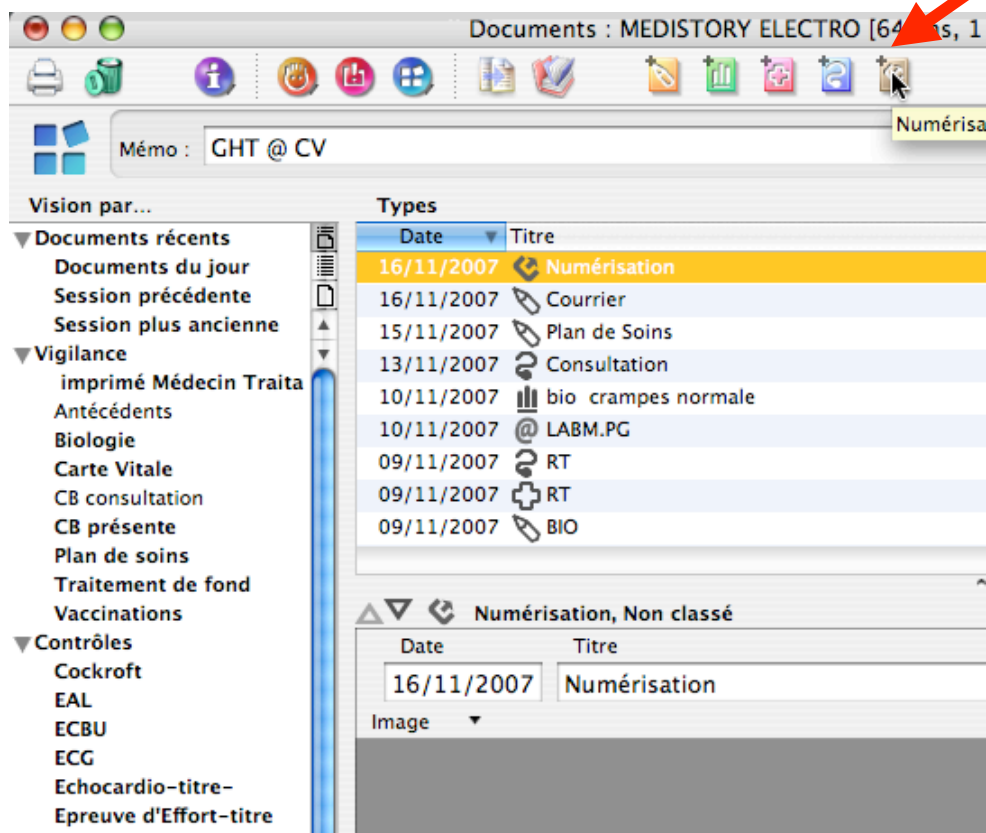

Titrer le document (utiliser la touche « F5 » au besoin)

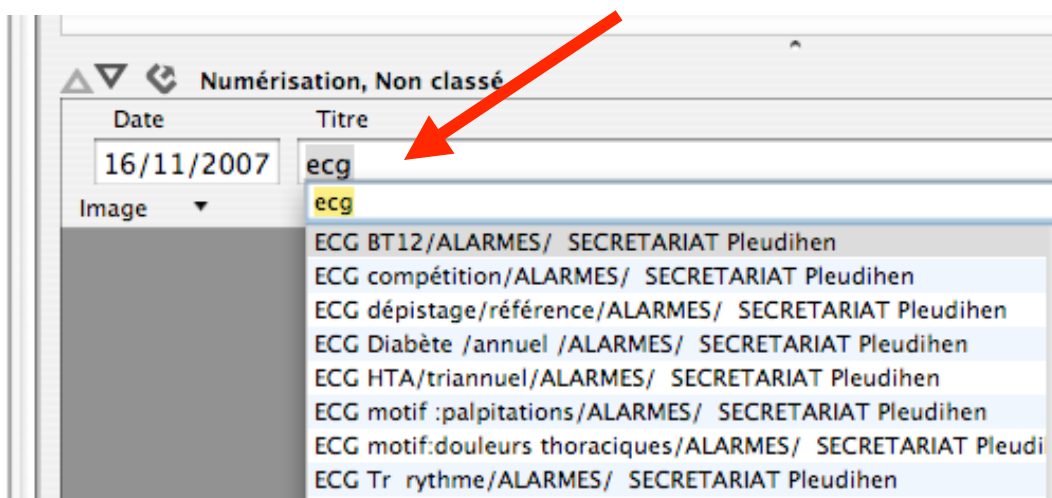

Choisir « importer » dans « image »

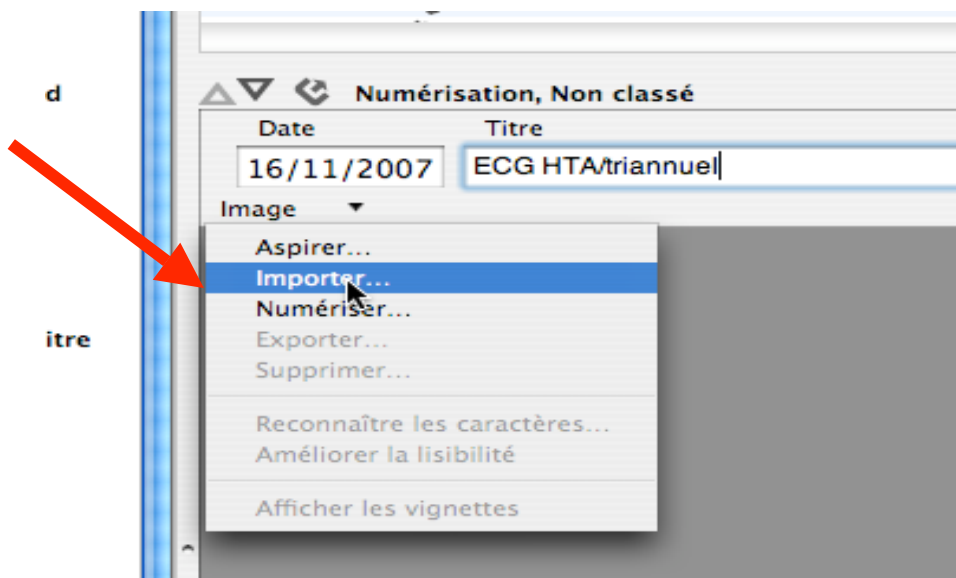

Importer le document ECG .pdf « affiché sur le bureau »

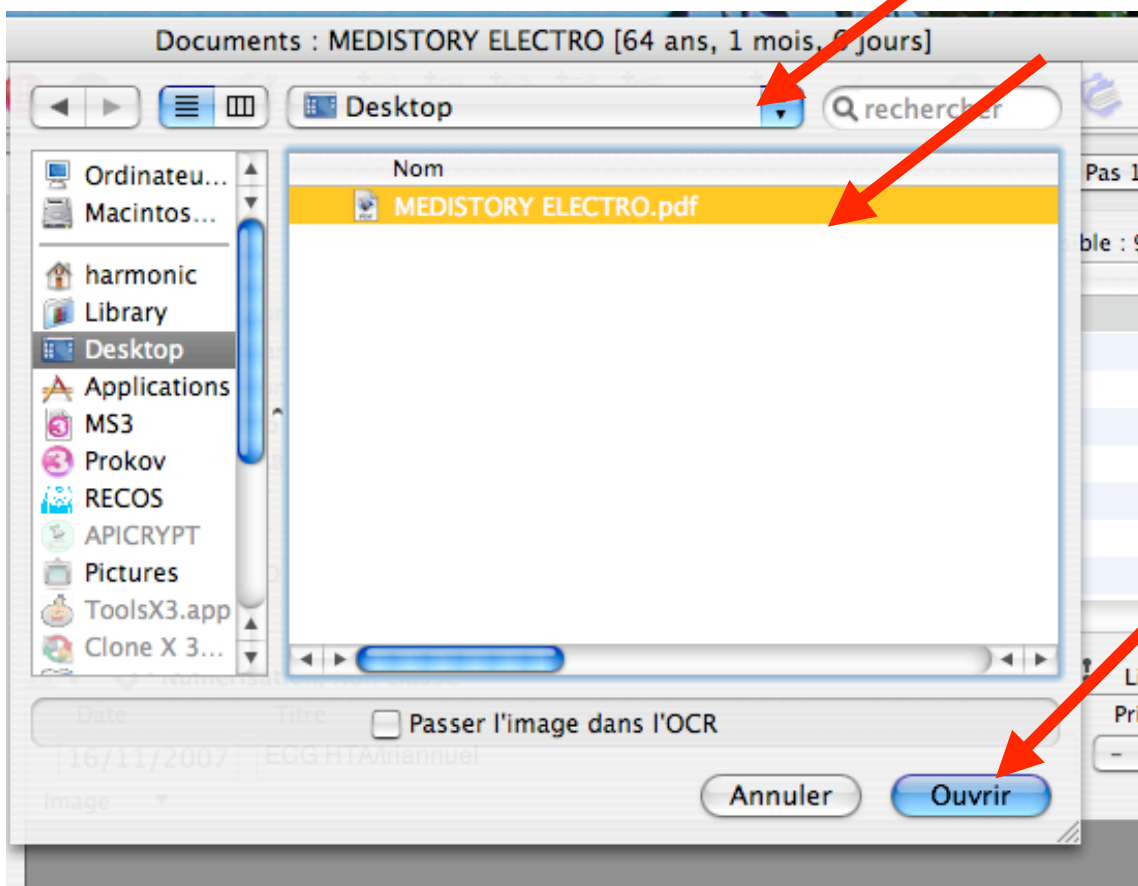

Voici les 3 pages de l'ECG importé

Numérisation, Non classé

Date: 16/11/2007 Titre: ECG HTA/triannuel

Pages: Image 1/3, pdf, 124 Ko

Prénom: MEDISTORY Nom: ELECTRO

Date de naissance: Taille cm: 170 Poids kg: 70.0 Stimulateur cardiaque: Aucun

cop science

Docteur Gérard HAMONIC
12 Rue André SCHOQUET
22690 PLEUDHEN SUR RANCE
TEL: 02 96 83 20 67
gahmonic@orange.fr
site: http://casmecpneu.over-blog.com

Page 1 / 3

Résultats

Patient reconnu atteint d'une ou plusieurs AID exonérées du ticket modérateur. Antécédents

titulaire
Allergies
Aspirine
Pénicillines
Clafaniline
Pollens
Sulfamés
Dextropropoxyphène
Traitements
Antécédents médicaux
(01/05/2003,-), STOP TABAC
HTA
DIÉTÉPIÉDIE
BFCO
Antécédents chirurgicaux
APPENDICITE
(01/01/1997,-), CANAL CARPIEN
(01/01/1997,-), CANAL CARPIEN
(01/03/1997,-), CONTRÔLE ACHROTOPLASTIE
(01/06/1974,-), NEVROME MORTON
(01/01/2007,-), KYSTE ARACHNOÏDIEN
Antécédents obstétricaux
(15/04/1969,-), CÉSARIENNE (OPÉRATION)
(27/04/1975,-), CÉSARIENNE (OPÉRATION)

Plan de soins (examens biologiques, radiologiques... -rappel vaccins-consultations spécialisées...)
12/12/2007 - Consultation Rhumatologue à prévoir
19/01/2008 - analyse biologique -Cocktail/Creatinine
01/04/2008 - Prévoir Cs SARMY contrôle
03/04/2008 - analyse biologique -Hépatite
04/07/2008 - analyse biologique -Lipides
24/04/2009 - Mammographie de Dépistage
27/10/2009 - Vaccins à prévoir
03/04/2010 - analyse biologique -LYCÉMIE
16/11/2010 - ECG triannuel /HTA

PAGE 1

Numérisation, Non classé

Date: 16/11/2007 Titre: ECG HTA/triannuel

Pages: Image 2/3, pdf, 142 Ko

Prénom: MEDISTORY Nom: ELECTRO

Date de naissance: Taille cm: 170 Poids kg: 70.0 Stimulateur cardiaque: Aucun

cop science

Docteur Gérard HAMONIC
12 Rue André SCHOQUET
22690 PLEUDHEN SUR RANCE
TEL: 02 96 83 20 67
gahmonic@orange.fr
site: http://casmecpneu.over-blog.com

Page 2 / 3

HF 80 / min
RR 85 / min
P 122 ms
PQ 176 ms
QRS 94 ms
QT 378 ms
QTc 400 ms
QTd 100 %
P 70 °
QRS 31 °
T 9 °

Rythme Rhythme sinu

Conductions
Dispersion du QT 802 4ms Ms depuis 7/8 D
Bruit 122µV Filtre
Evaluation de l'espace QRS-T Normal
Evaluation générale ECG normal

PAGE 2

Date: 16/11/2007 Titre: ECG HTA/triannuel

Pages: Image 3/3, pdf, 194 Ko

Prénom: MEDISTORY Nom: ELECTRO

Date de naissance: Taille cm: 170 Poids kg: 70.0 Stimulateur cardiaque: Aucun

cop science

Docteur Gérard HAMONIC
12 Rue André SCHOQUET
22690 PLEUDHEN SUR RANCE
TEL: 02 96 83 20 67
gahmonic@orange.fr
site: http://casmecpneu.over-blog.com

Page 3 / 3

18:14:23

25mm/sec 5mm/mV

PAGE 3

IMPRESSION papier

1 : à partir du document dans le dossier patient

Comme pour tout document numérisé ,pour une meilleure qualité d'impression
il fait exporter le document pour l'imprimer
Il faut exporter page par page

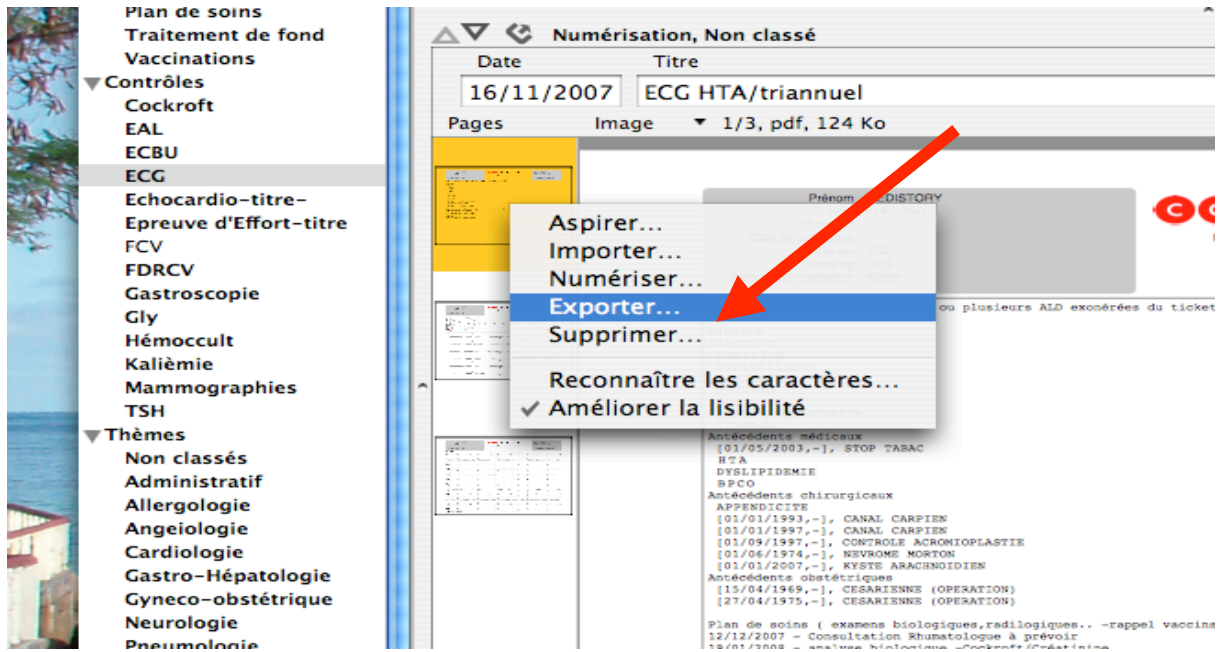

2 : à partir du document sur le bureau (ou ailleurs)

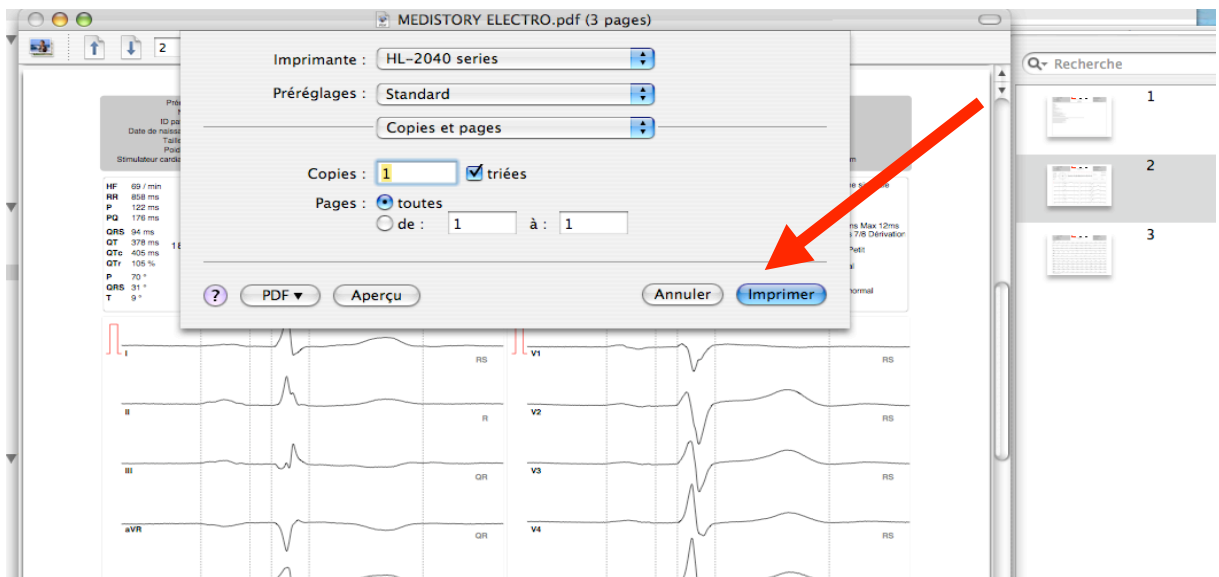

3 : ranger le document dans un dossier spécifique OU le détruire.....

FACTURATION

C + DEQ003

Atelier : Facturation

Réglages : ALD

Assurance : A préciser

Parcours de soins : Médecin traitant

AMC : Support : Aucun

Païement : Tiers payant AMO

Prescription : Non

Actes en série : Non

Facture : Papier Date : 16/11/2007

Bénéficiaire : MEDISTORY ELECTRO Soins relatifs aux ALD

Modèle : ALD Voir : Modèles Cotation

Acte : Standard CCAM NGAP Retirer

Date	Acte	Prix	Exonéré	Taux	MTM
16/11/2007	C	22,00	4	100	0,00
16/11/2007	DEQP003	13,34	4	100	0,00

Part AMO : 35,34 LAGROSSE CAISSE Part patient : 0,00

Part AMC : 0,00 Total facturé : 35,34

Imprimer pour : AMO AMC Annuler Facturer
