

L'ouïe

Pavillon de l'oreille: Organe de l'ouïe situé de chaque côté de la tête, dont une partie est externe et l'autre interne.

Hélix: Repli entourant le pavillon de l'oreille.

Fossette naviculaire: Repli de l'oreille ayant la forme d'un navire.

Racine de l'hélix: Partie de l'hélix.

Anthélix: Partie un peu plus creuse de l'oreille délimitée par l'hélix.

Tragus: Saillie située à l'avant et à l'extérieur de l'orifice du conduit auditif externe.

Lobule: Partie charnue située à la base de l'oreille.

Antitragus: Saillie de l'oreille située à l'opposé du tragus.

Orifice du conduit auditif externe: Embouchure du canal situé dans l'os temporal par lequel les sons se rendent au tympan.

Conque: Fosse profonde de l'oreille externe.

Gouttière de hélix: Creux terminant l'hélix.

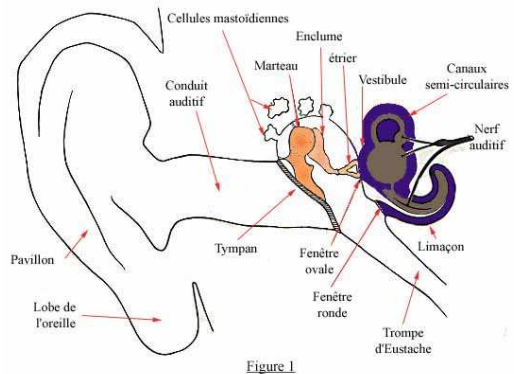
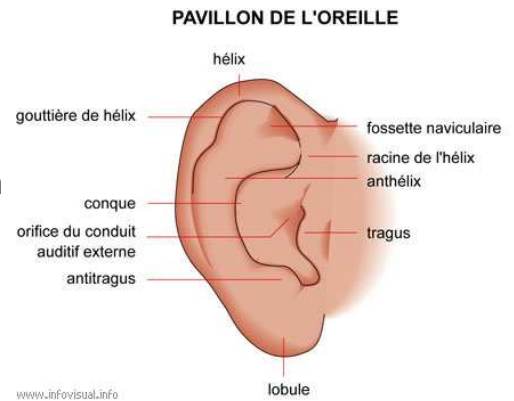

Le goût

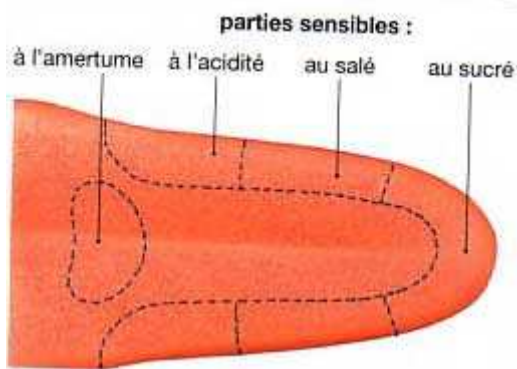

A la naissance tous les bébés du monde aiment le sucré. Et tous font la grimace devant un aliment amer ou acide. Mais ces goûts évoluent différemment selon les individus, en fonction de leur propres expériences alimentaires. Et comme personne ne fait exactement les mêmes expériences, aucun individu n'a exactement les mêmes goûts.

Esther et Laurine

Nous rappelons que les bénéfices réalisés sont au profit de la Coopérative Scolaire et de L'Association Sportive et Culturelle.

Un grand merci à tous ceux et toutes celles qui ont contribué au bon déroulement

du Marché de la Fête des Mères et de la Kermesse.

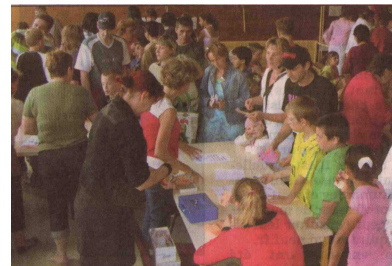

Un grand merci également à ceux et celles, petits et grands, qui nous ont fait l'honneur de leur visite.

