

**Comité du Finistère
De Judo, Jujitsu,
Kendo
Et Disciplines Associées**

Saison 2013 / 2014



<http://www.cdjudoda29.fr/>



<i>Page 3</i>	Introduction.
<i>Page 4</i>	Renseignements utiles.
<i>Page 5</i>	Comité Directeur du Finistère et Commissions du CD29.
<i>Page 6</i>	Liste des clubs Finistériens.
<i>Page 7</i>	Renseignements de votre association.
<i>Pages 8 & 9</i>	Coordonnées des enseignants Finistériens.
<i>Page 10 à 15</i>	Modalités de prise en charge des tapis départementaux.

COMMISSION SPORTIVE.

<i>Page 16 à 18</i>	Calendrier Sportif.
<i>Page 19</i>	Commission sportive, rappel des conditions d'engagement aux compétitions.
<i>Page 20</i>	Autorisation de prélèvement (lutte contre le dopage).

PLANNING des compétitions départementales.

<i>Page 21</i>	Coupe départementale « Culture Judo ».
<i>Page 22</i>	Tournoi individuel benjamins M/F -1.
<i>Page 23</i>	Championnat du Finistère individuel cadets M/F.
<i>Page 24</i>	Championnat du Finistère individuel juniors M/F.
<i>Page 25</i>	Championnat du Finistère par équipes cadets.
<i>Page 26</i>	Championnat du Finistère individuel seniors 1 ^{ère} Division M/F.
<i>Page 27</i>	Tournoi individuel benjamins M/F -2.
<i>Page 28</i>	Tournoi individuel benjamins M/F -3.
<i>Page 29</i>	Championnat du Finistère individuel minimes M/F et Coupe du Jeune Arbitre cadet/cadette.
<i>Page 30</i>	Championnat du Finistère individuel benjamins M/F et Coupe du Jeune Arbitre minime M/F.
<i>Page 31</i>	Championnat du Finistère équipes benjamins M/F et équipes minimes M/F.
<i>Page 32</i>	Coupe et critérium départemental cadets M/F, Championnat du Finistère Ceintures de couleur M/F et Coupe du Jeune Commissaire Sportif benjamin et minime M/F.
<i>Page 33</i>	Annexe 1 : Challenge benjamins.
<i>Page 34</i>	10 ^{ème} journée NENPAÏ.

COMMISSION JUJITSU.

<i>Page 35</i>	Calendrier Jujitsu.
----------------	---------------------

COMMISSION INTEGRATION.

<i>Page 36</i>	Commission Judo et personnes en situation de handicap.
----------------	--

COMMISSION D'ARBITRAGE.

<i>Page 37</i>	Organigramme de la Commission Départementale d'Arbitrage CD29.
<i>Page 38</i>	Formulaire d'inscription des arbitres titulaires.
<i>Page 39</i>	Formulaire d'inscription des arbitres stagiaires F1.
<i>Page 40</i>	Formulaire d'inscription des commissaires sportifs.
<i>Page 41</i>	Renseignements pratiques : stages d'arbitrage et de commissaire sportif.
<i>Page 42</i>	Renseignements pratiques concernant l'école départementale d'arbitrage.
<i>Page 43</i>	Formulaire d'inscription passage UV pour 1 ^{er} , 2 ^{ème} et 3 ^{ème} dan.
<i>Page 44</i>	Information à tous les arbitres, commissaires sportifs et autres volontaires.
<i>Page 45</i>	Coupe du jeune arbitre cadet/cadette.
<i>Page 46</i>	Coupe du jeune arbitre minime M/F.
<i>Page 47</i>	Coupe du jeune commissaire sportif M/F.

COMMISSION FINANCIERE.

<i>Page 48</i>	Appel à cotisations et renseignements commande de passeports sportifs.
<i>Page 49</i>	Bon de commande/facture de passeports sportifs.

CENTRE LABELLISE D'ENTRAINEMENT.

<i>Page 50 à 53</i>	Description, conditions d'admission et dossier d'inscription.
---------------------	---

LES PARTENAIRES.

<i>Page 54</i>	Les Partenaires du Comité du Finistère.
----------------	---



INTRODUCTION

LE MOT DE LA PRESIDENTE

C'est avec plaisir que je vous présente le livret du Comité du Finistère de judo, jujitsu, kendo et disciplines associées, pour la saison 2013 / 2014.

La nouvelle équipe départementale est maintenant bien en place, particulièrement bien structurée et motivée.

Cette année, avec l'engagement de tous les bénévoles, des enseignants du département et de nos partenaires, nous avons franchi les 8000 licences, puisque fin août 2013, nous avons noté 8023 licences. C'est un excellent résultat, ensemble, continuons la progression, ayant comme objectif 9000 licences. Tout est possible.

Pour favoriser cette progression, nous avons accueilli les Mercredis de l'Equipe de France. Ce fut un véritable succès, puisque nous avons eu 1000 jeunes à côtoyer nos champions. D'autres actions seront menées sur l'olympiade, en relation avec la Ligue de Bretagne.

Reconnu par les élus de la Fédération, cette année encore, le stage de Crozon a été retenu pour l'organisation du stage national des enseignants. Bravo et merci au club organisateur.

Cette année, comme à son habitude, le Comité Départemental met en place le planning des différents championnats et stages prévus pour la nouvelle saison.

Merci à tous les bénévoles que vous avez au sein de vos clubs, et qui œuvrent au bon déroulement des championnats, et à l'accueil que vous nous apportez lors des compétitions. Sans eux, nos championnats ne pourraient se dérouler dans de bonnes conditions.

Des efforts importants ont été réalisés dans l'arbitrage. La commission départementale est motivée, mais elle a besoin de la participation de tous les clubs. Une analyse de cette participation a relevé une absence totale d'arbitre et de commissaire sportif de certains clubs. Cette situation est anormale. Des réflexions sont menées pour palier à ce phénomène. Merci aux enseignants qui forment et motivent les arbitres et commissaires sportifs à officier sur les différents championnats organisés dans le département.

Avec le Conseil Général du Finistère, la DDCS, le CDOS, le CRIB, la Ligue de Bretagne de Judo, et aussi notre nouveau partenaire Mazda qui nous sont fidèles, nous continuons à mener au mieux notre mission.

Merci à tous les membres du Comité Départemental qui travaillent avec passion et dévouement, sans oublier l'équipe médicale qui assure la sécurité sur toutes nos manifestations.

Excellente saison sportive à tous.

La Présidente du CD29
Anne GOARNISSON



RENSEIGNEMENTS UTILES

Adresse du site : <http://www.cdjudoda29.fr>

PRESIDENTE

Anne GOARNISSON
32 bis rue des Déportés
29260 LESNEVEN
Tél : 07 87 39 41 83
E-mail : cd29judo@orange.fr

SECRETAIRE GENERALE

Myriam DEVAUX
7 rue de Kérangall
29900 CONCARNEAU
Tél : 06 75 55 14 56
E-mail : myriam.devaux.29@Gmail.com

COMMISSION D'ARBITRAGE

Philippe CALEFETER
25 rue Keranroux
29200 BREST
Tél : 06 09 47 24 29
E-mail : Philippe.calefeter@neuf.fr

COMMISSION HANDICAPE

Clément BOREL
Trémaria
29790 BEUZEC CAP SIZUN
Tél : 02 98 70 53 19
E-mail : clement.borel783@orange.fr

COMMISSION HAUTS GRADÉS & COMMISSION « CULTURE JUDO

Miwako LE BIHAN
Kerveguen
29280 LOCMARIA-PLOUZANÉ
Tél : 06 09 95 00 79
E-mail : miwako@aliceadsl.fr

COMMISSION DIRIGEANTS

Benoît Le Hénaff
Kervanous
29180 PLOGONNEC
Tél : 06 76 82 02 25
E-mail : benoit.lehenauff@orange.fr

COMMISSION COMMUNICATION

Michel Kergaravat
20 route de Gourin
29540 SPEZET
Tél : 06 65 13 65 32
E-mail : comm-cd29@cdjudoda29.fr

COMMISSION PARTENAIRES

Benoît Le Hénaff
Kervanous
29180 PLOGONNEC
Tél : 06 76 82 02 25
E-mail : benoit.lehenauff@orange.fr

TRESORIER

Henri RAVALLEC
2 impasse G.Lippmann
29900 CONCARNEAU
Tél : 02 98 97 85 56
E-mail : jcc.henri@wanadoo.fr

COMMISSION SPORTIVE

Béatrice RUBEAUX - GRANDIN
10 rue Loch Conan
29530 LANDELEAU
Tél : 06 68 48 99 55
E-mail : beatrice.grandin@wanadoo.fr

COMMISSAIRES SPORTIFS

Henri RAVALLEC
2 impasse G.Lippmann
29900 CONCARNEAU
Tél : 02 98 97 85 56
E-mail : jcc.henri@wanadoo.fr

COMMISSION JUJITSU

Arnaud CUEFF
Kerguan
29460 HANVEC
Tél : 06 67 36 11 51
E-mail : a.cueff29@yahoo.fr

COMMISSION KENDO

Patrick LANDABOUROU
47 rue Joseph Le Frapper
29200 BREST
Tél : 02 98 03 58 54
E-mail : ckendocd29@free.fr

COMMISSION LOGISTIQUE

Laurent CARADEC
10 Hameau de Kergoff
29260 KERNOUES
Tél : 06 62 50 62 69
E-mail : marzi.caradec@wanadoo.fr

COMMISSION DES RECOMPENSES

Luc MOUSTER
29 rue de la Gare
29430 PLOUNEVEZ-LOCHCRIST
Tél : 06 63 77 28 69
E-mail : comm-cd29@cdjudoda29.fr

RELATIONS EXTERIEURES

Anne GOARNISSON
32 bis rue des Déportés
29260 LESNEVEN
Tél : 07 87 39 41 83
E-mail : cd29judo@orange.fr



Comité Directeur et Commissions du CD29 pour l'Olympiade 2012 / 2016

◀ COMITÉ DIRECTEUR (membres élus) ▶				
Présidente	GOARNISSON Anne	07 87 39 41 83		
Vice-président	KERGARAVAT Michel	06 65 13 65 32		
Secrétaire générale	DEVAUX Myriam	06 75 55 14 56		
Secrétaire adjoint	LE HÉNAFF Benoît	06 76 82 02 25		
Trésorier	RAVALLEC Henri	02 98 97 85 56		
Membre	HERVE André	06 21 37 64 83		
Membre	HUIBAN Dominique	06 73 04 04 49		
Membre	MORVAN André	07 81 23 27 77		
Membre	MOUSTER Luc	06 63 77 28 69		
◀ COMMISSION SPORTIVE ▶				
Responsable : RUBEAUX-GRANDIN Béatrice - 06 68 48 99 55				
ROBERT Franck CTR		CLOTEAUX Nicolas (Responsable CLE)		
BRELIVET François	CUEFF Arnaud	Des COGNETS Serwan	LUCAS Stéphane	
◀ ARBITRAGE ▶				
Responsable : CALEFETER Philippe - 06 09 47 24 29		Adjoint : ROCUET Thomas - 06 81 43 24 29		
BIZOUARN David	CADO Didier	CAILLIAU Jérôme	DECOURT Xavier	MAUGER Stéphane
MOSES Damien	PATRY Jacky	LE GALL Quentin	COURTOIS Denis	STEPHAN Guillaume
◀ COMMISSAIRES SPORTIFS ▶				
Responsable : RAVALLEC Henri - 02 98 97 85 56		Adjoint : LE HÉNAFF Benoît - 06 76 82 02 25		
◀ JUJITSU ▶				
Responsable : CUEFF Arnaud - 06 67 36 11 51				
CAILLIAU Jérôme		FLEJO Gwenaël		
◀ HANDICAP ▶				
Responsable : BOREL Clément - 02 98 70 53 19				
◀ CULTURE JUDO et HAUTS GRADÉS ▶				
Responsable : LE BIHAN Miwako - 06 09 95 00 79				
◀ KENDO ▶				
Responsable : LANDABOUROU Patrick - 02 98 03 58 54				
◀ COMMUNICATION ▶				
Responsable : KERGARAVAT Michel - 06 65 13 65 32				
LE HÉNAFF Benoît		MOUSTER Luc		MOUNIER Jean-Yves
◀ RELATIONS EXTERIEURES ▶				
Responsable : GOARNISSON Anne		07 87 39 41 83		
◀ COMMISSION DE SURVEILLANCE DES OPÉRATIONS ÉLECTORALES ▶				
Responsable : PATRY Jacky		06 82 31 76 54		
CAILLIAU Jérôme	CUEFF Arnaud	LUCAS Stéphane	COURTOIS Denis	
◀ DÉLÉGUÉS DU FINISTÈRE ▶				
<i>auprès de la F.F.J.D.A.</i>			<i>auprès de la LIGUE DE BRETAGNE</i>	
GOARNISSON Anne DEVAUX Myriam LE GALL Mireille Suppléants : BOUCHER Joël AZARD Louis			GOARNISSON Anne DEVAUX Myriam RAVALLEC Henri LE GALL Mireille BOUCHER Joël AZARD Louis	

LISTE DES CLUBS FINISTERIENS pour la saison 2013 / 2014

	Nom du Club	N°	Président	Professeur	Correspondant
1	A.J. Belon Aven	06 29 0390	GUILLOU Christian/PERRET J-Marc	CADO Didier/HENRARD David	LE GALL Genevieve
2	A.L. Judo Locmaria-Plouzané	06 29 1270	BALCON Rémy	LE TREUT Youenn	BALCON Rémy
3	A.L. Pont L'Abbé	06 29 0320	FILOCHE Liliane	BOREL Clément	FILOCHE Liliane
4	Alliance judo de la baie	06 29 1600	LE ROLLAND Samuel	BIZOUARN David	LE ROLLAND Samuel
5	Armoric Judo	06 29 0080	YHUEL Philippe	ARNAISON Bruno / HUMBERT Alexandra	HUMBERT Alexandra
6	ASPTT Brest	06 29 0400	DURAND Christian	BOUCHER Joël	BOUCHER Joël
7	ASS. Du Judo Moélanais	06 29 1290	JOLLY Nathalie	FLEJO G.	FLEJO Gwenaël
8	Association Bretagne Kyudo	06 29 0017	DE PENHOUEU Christine	KEGUINER Jenny	DE PENHOUEU Christine
9	Association DIHUN	06 29 0070	BONNEL Bernard	HUIBAN Dominique	PIERCHON Guy
10	Brest Judo Saint Marc	06 29 1520	MOREAU Hubert	DE SOUZA Béatrice	MOREAU Hubert
11	C. Esc. Japon. Cornouaille	06 29 1310	RANNOU Laurent	BORDELET François	BORDELET François
12	CSAM Dojo pays de Brest	06 29 0030	PATRY Jacky	PATRY Jacky / CALEFETER Philippe	PATRY Jacky
13	Dojo Brestois	06 29 0230	GUEGUEN René	URVOY Philippe	GUEGUEN René
14	Dojo Bro Foen	06 29 1630	TOUCHARD Francis	CARIOU Yves-Marie /SASAKI-CARIOU Hikari	GARREC M.Hélène
15	Dojo de Cornouaille	06 29 0330	L'HARIDON Christophe	CLOTEAUX N. / MOTTIN S./ KERHERVE.E	Dojo de Cornouaille
16	Dojo de l'Iroise	06 29 1080	LESCOP Agnès	LE FLOCH Nicolas/CALEFETER Philippe	LE PERSON Maëlys
17	Dojo de l'Odet	06 29 1370	PRIGENT Pascal	des COGNETS Serwan/STEPHAN Guillaume	STEPHAN Marie-Françoise
18	Dojo de Roscoff	06 29 1150	MORVAN André	PERRAUD Mickaël	MORVAN André
19	Dojo des 3 Rivières	06 29 1060	PENTECÔTE Olivier	FLEJO Gwenaël	FLEJO Gwenaël
20	Dojo des Abers	06 29 0280	KEREBEL Olivier	GUERREY Julien / DOURMAP Morgane	KEREBEL Olivier
21	Dojo des Etangs	06 29 1390	GERARD Bruno	KERHERVE Emilie	GERARD Bruno
22	Dojo des Montagnes Noires	06 29 1200	CLEC'H Jean-Claude	LUCAS Stéphane	LUCAS Stéphane
23	Dojo du Jet	06 29 1580	CLOATRE Yannick	MAIGNE Nicolas	MAIGNE Nicolas
24	Dojo du pays de Saint Renan	06 29 0940	COHENNEC Bernard	CONSEIL Sophie	BODENES Eric
25	Dojo du Porzay	06 29 1350	LE HENAFF Benoît	CAILLIAU Jérôme	CAILLIAU Jérôme
26	Dojo Guilérien	06 29 0040	GENEST Philippe	LE BIHAN Miwako	Dojo Guilérien
27	Dojo Ignacien	06 29 1260	BIGNON François	LE BARS Dominique	LE BARS Dominique
28	Dojo Kerlouan Côte des Légendes	06 29 1090	BAUBIN Christine	DOURMAP Jean-Luc	DOURMAP Jean-Luc
29	Dojo Lampaulais	06 29 1430	LESCOP Jean-Yves	LE DUFF Yvon / TANGUY Bernard	PONSARD Jérôme
30	Dojo Landernéen	06 29 0270	SEGALEN Serge	CUEFF Arnaud	CUEFF Arnaud
31	Dojo Lesnevien	06 29 0290	CARADEC Laurent	MINGANT Anne-Laure / TORTORA Alain	MINGANT Anne-Laure
32	Dojo Loctudyste	06 29 1170	DUGUE Jean-Claude	SASAKI-CARIOU Hikari /GUIZIOU Louis	LE BIS Marie-Claude
33	Dojo Plabennecois	06 29 0060	GOURLAOUEN Patrice	LASQUELEC Boris	LE MENEDEU Loïc
34	Dojo Plouescatais	06 29 0310	DECOURT Didier	DECOURT Xavier	DECOURT Didier
35	Dojo SANSHIRO	06 29 1670	SIMONIN Jean-Luc	QUENET Gilles	Dojo SANSHIRO
36	Dojo St Philibert – Trégunc	06 29 0140	DEVAUX Myriam	ROCUET Thomas / HUIBAN Dominique	DEVAUX Myriam
37	Ecole de judo Plourinoise	06 29 1530	HERVE Clément	des COGNETS Serwan	HERVE Clément
38	Elorn Léon Judo 29	06 29 0110	LE BOEUF Jacques-Yves	CUEFF A./ DECOURT X./TANGUY B.	CUEFF Arnaud
39	J.C. Douarneniste	06 29 1000	COLIN Sylvie	CLOTEAUX Nicolas	COLIN Sylvie
40	J.C. Gouesnousien	06 29 1100	MARC André	DERRIEN Michel / DOURMAP Morgane	MARC André/DOURMAP M.
41	J.C. Laïta Quimperlé	06 29 0980	GOUTAY Alain	FLEJO Gwenaël	FLEJO Gwenaël
42	J.C. Landivisien	06 29 1020	LE JEUNE Ludivine	LE BARS François / PERRAUD Mickaël	MARTIN Georges
43	Judo Club Briecois	06 29 1340	MOUNIER J-Yves/BRAULT Xavier	RUBEAUX-GRANDIN Béatrice	MOUNIER Jean-Yves
44	Judo club Clédérois	06 29 0360	LE BOULBAR Stéphane	L'AOT Yann / PERRAUD Mickaël	L'AOT Yann
45	Judo Club Concarnois	06 29 1450	RAVALLEC Henri	KERHERVÉ Emilie/CLOTEAUX Nicolas	RAVALLEC Henri
46	Judo Club de Bénodet	06 29 1460	GALLAIS DUVAL Nicolas	CARIOU Yves-Marie	CARIOU Yves-Marie
47	Judo Club de Châteauneuf	06 29 1490	BACQUE Gwénola	RUBEAUX-GRANDIN Béatrice	BACQUE Gwénola
48	Judo Club de Guipavas	06 29 1330	ABIVEN Sandrine	BIZOUARN David	ABIVEN Sandrine
49	Judo Club de l'Arrée	06 29 1480	PIANEL Colette	RUBEAUX-GRANDIN Béatrice	CHAUVEAU Céline
50	Judo Club de Penmarch	06 29 1280	CHARREAU Hervé	STEPHAN Guillaume	CHARREAU Hervé
51	Judo Club de Plomelin	06 29 1250	DREUX Philippe	SASAKI-CARIOU Hikari	DREUX Philippe
52	Judo Club de Plouvien	06 29 1220	DAUZERES Pascal	LASQUELLEC Boris	DAUZERES Pascal
53	Judo Club du Pays Bigouden	06 29 0090	MAIGNE Monique	MAIGNE Nicolas / HUIBAN Dominique	HUIBAN Dominique
54	Judo Club du Poher	06 29 0920	DESIGNE Guy	RUBEAUX-GRANDIN Béatrice	DESIGNE GUY
55	Judo club Mellacais	06 29 1500	LE ROY Véronique	FLEJO Gwenaël	FLEJO Gwenaël
56	Judo Club Plouvorn	06 29 1050	LE MEUR Rémi	LE BARS Dominique	LE BARS Dominique
57	Judo Club Plouzévéde	06 29 1190	BRETON Jérôme	BIZOUARN David	BRETON Jérôme
58	Judo Club Pluguffan	06 29 1440	VAHE Pascal	MAIGNE Nicolas	VAHE Pascal
59	Judo Club Quimpérois	06 29 1550	SEVERE Jean Olivier	CLOTEAUX Nicolas	SEVERE Jean-Olivier
60	Judo Club Taulésien	06 29 0670	GUEGUEN Jean Claude	BIZOUARN Félicien	GUEGUEN Jean Claude
61	Judo Club Trégor	06 29 1230	BARDIOT Jean-Philippe	SCRAIGN Herrick	SCRAIGN Herrick
62	Judo Club Trémévénois	06 29 1620	HORELLOU Michèle	HENRARD David	HORELLOU Michèle
63	Kei Shin Judo Club	06 29 0610	AZARD Louis	BOREL Clément	AZARD Louis
64	Kendo Club Brestois	06 29 1470	HUBE Bruno	LANDABOUROU Patrick	LANDABOUROU Patrick
65	Kiai Club Brest	06 29 0240	EVANO François	LE TREUT Youenn	LE TREUT Youenn
66	Kiai Club St Pol	06 29 0890	CHAPALAIN Jacques	KERBRAT Joël	KERBRAT Joël
67	Kumo	06 29 1560	GUENAN Solen	des COGNETS Serwan/BIZOUARN David	GUENAN Solen
68	Plouzévet Judo	06 29 0970	SANDRIN Philippe	HUIBAN Dominique	SANDRIN Philippe
69	Renshinkan Judo Crozon	06 29 1040	LE GALL Mireille	LUCAS Stéphane	LUCAS Stéphane
70	Saint Thé Judo	06 29 1590	LE SAOUT Marina	BIZOUARN David	LE SAOUT Marina
71	SAKURA	06 29 0630	NOUGARET Thierry	BIZOUARN Félicien	BIZOUARN Félicien
72	SEI BU KANN	06 29 1140	DENIS Pierre	BRELIVET François	BRELIVET François
73	SEISHINKAN	06 29 0100	KERGARAVAT Michel	RUBEAUX-GRANDIN Béatrice	KERGARAVAT Michel
74	Shudokan Brest	06 29 1360	JEZEGOU Michel	LE BIHAN Jean-Claude	LE BIHAN Jean-Claude
75	URANAMI DOJO BREST	06 29 0120	LE FLOCH Anne-Laure	LE FLOCH Nicolas	LE FLOCH Anne-Laure

N'oubliez pas d'enregistrer votre club et de communiquer l'ensemble de vos informations sur le site du Comité : <http://www.cdjudoda29.fr> en téléchargeant la fiche de renseignements dans l'onglet « CLUBS »



RENSEIGNEMENTS sur votre ASSOCIATION

SAISON 2013 / 2014

A transmettre à la Présidente du Comité Départemental du Judo,

Chez : Anne GOARNISSON
32 bis rue des déportés
29260 LESNEVEN

Port. : 07 87 39 41 83

Email : cd29judo@orange.fr

Désignation de l'association :

Adresse du siège social :

Date et lieu de dépôt des statuts :

Assurance : Nom de la compagnie :

N° de contrat :

Composition du bureau :

FONCTION	NOM et Prénom	Adresse	N° téléphone	E-mail
Président				
Vice-président				
Secrétaire				
Secrétaire adjoint				
Trésorier				
Trésorier adjoint				
Enseignant				
Correspondant du club				

N'oubliez pas d'enregistrer votre club et de communiquer l'ensemble de vos informations sur le site du Comité :

<http://www.cdjudoda29.fr>

en téléchargeant la fiche de renseignements dans l'onglet « CLUBS »



COORDONNEES DES ENSEIGNANTS FINISTÉRIENS

NOM	Téléphone	CLUBS	E-Mail
ARNAISON Bruno	02 97 05 36 70	Armoric judo	lorientarmoric@orange.fr
BIZOUARN David	06 63 94 69 14	Kumo, JC Guipavas, Alliance Judo de la Baie, JC Plouzévédé, St Thé Judo	bizouarn.david@orange.fr
BIZOUARN Félicien	06 62 14 71 38	J.C. Taulésien, Sakura	judo-club.taulesien@hotmail.fr
BORDELET François	06 88 48 75 76	Cercle d'Escrime Japonaise de Cornouaille	Francois.bordelet@dbmail.com
BOREL Clément	02 98 70 53 19	Kei Shin judo club, A.L. Pont L'Abbé	clement.borel783@orange.fr
BOUCHER Joël	06 08 99 48 17	ASPTT Brest	joel.butch@orange.fr
BRELIVET François	06 73 52 09 35	Seibukan	francois.brelivet@orange.fr
CADO Didier	06 81 50 09 71	Judo Belon Aven	belonaven@free.fr
CAILLIAU Jérôme	06 32 29 57 38	Dojo du Porzay	jerome.cailliau@wanadoo.fr
CALEFETER Philippe	06 09 47 24 29	CSAM Dojo du Pays de Brest, Dojo de l'Iroise	philipe.calefeter@neuf.fr
CARIOU SASAKI HIKARI	06 61 17 20 33	Dojo Bro Foën, J.C. Plomelin, Dojo Loctudyste	yvesmarie.cariou@free.fr
CARIOU Yves Marie	06 61 17 20 33	Dojo Bro Foën, J.C. Plomelin JC Bénodet	yvesmarie.cariou@free.fr
CLOTEAUX Nicolas	06 62 39 23 33	Dojo de Cornouaille, JC Concarnois, JC Douarneniste	nicolas.cloteaux@judo-club-quimperois.com
CONSEIL Sophie	06 63 84 62 29	Dojo du Pays de St Renan	sophie.conseil@gmail.com
CUEFF Arnaud	06 67 36 11 51	Dojo Landernéen, Elorn Léon Judo 29	a.cueff29@yahoo.fr
DE SOUZA Béatrice	06 25 51 11 06	Brest judo St Marc	beatrice.de.souza@free.fr
DECOURT Xavier	06 26 08 54 44	Dojo Plouescatais	czazoudec@gmail.com
DERRIEN Michel	06 67 34 78 61	JC Gouenousien	ollider22@aol.com
Des COGNETS Serwan	06 67 11 38 94	Kumo, Dojo de l'Odet, Ecole du judo Plourinoise	serwan.descognets@free.fr
DOURMAP Jean-Luc	06 83 92 31 76	Dojo Kerlouan Côte des Légendes	baubin-dourmap@wanadoo.fr
DOURMAP Morgane	06 84 76 44 30	Dojo des Abers	morgane.dourmap@yahoo.fr
FLEJO Gwenaël	06 07 77 98 16	Dojo 3 rivières, Laïta Quimperlé, JC Mellacois, Moëlan	gwenael.flejo@wanadoo.fr
GUERREY Julien	06 68 25 86 35	Dojo des Abers	jguerrey@orange.fr
GUIZIOU Louis	02 98 87 02 95	Dojo Loctudyste	familleguiziou@orange.fr
HENRARD David	06 21 60 09 43	JC Trémevenois, A.J.Belon Aven	david.henrard@hotmail.fr

HUIBAN Dominique	02 98 91 52 43	Plozevet judo, Dihun, JC du Pays Bigouden, Dojo StPhilibert-Trégunc	daniele.huiban@orange.fr
HUMBERT Alexandra	06 62 47 43 16	Armoric judo	alexhumbert87@orange.fr
KERBRAT Joël RAIMBAUD Stéphane	06 82 42 96 10	Kiaï Club St Pol	kerbrat.joel@wanadoo.fr
KERHERVE Emilie	06 76 90 91 88	Dojo de Cornouaille, J.C. Concarnois, Dojo des Étangs	Emilie.kerker@gmail.com
LANDABOUROU Patrick	02 98 03 58 54	Kendo club Brestois	patrick.landabourou@libertysurf.fr
LASQUELLEC Boris	02 98 04 05 60	JC Plouvien, Dojo Plabennecois	boris.lasquelllec@laposte.net
LE BARS Dominique	06 23 78 74 48	Dojo Ignacien, Judo Club de Plouvorn	dojo.ignacien@wanadoo.fr
LE BARS François	06 08 37 59 20	JC Landivisien	francoislebars@sfr.fr
LE BIHAN Jean-Claude	06 22 87 42 94	Shudokan Brest	judo.shudokan@libertysurf.fr
LE BIHAN Miwako	06 09 95 00 79	Dojo Guilérien	miwako@aliceadsl.fr
LE DUFF Yvon TANGUY Bernard	02 98 69 81 18 06 60 21 50 90	J.C. Lampaulais	jeromeponsard@orange.fr
LE FLOCH Nicolas	06 04 40 93 14	URANAMI Dojo Brest Dojo de l' Iroise	judobrest@gmail.com
LE TREUT Youenn	06 14 78 17 40	Kiaï Club Brest, Locmaria-Plouzané	letreutyouenn@gmail.com
LUCAS Stéphane	06 63 96 82 60	Dojo des Montagnes Noires, Renshinkan Crozon	sthblucas3@yahoo.fr
MAIGNE Nicolas	06 17 75 42 33	Dojo du Jet, JC Pluguffan, Dojo Pays Bigouden	maigne.nicolas@yahoo.fr
MINGANT Anne-Laure	06 98 46 45 50	Dojo Lesnevien	al.mingant@gmail.com
MOREAU Hubert	06 09 78 54 92	Brest Judo St Marc	moreau.hubert29@free.fr
MOTTIN Samuel	06 60 47 51 80	Judo Club Quimpérois, Gourin	samuel.mottin@judo-club-quimperois.com
PATRY Jacky	06 82 31 76 54	CSAM DPB	csam.brest@orange.fr
PERRAUD Mickaël	06 65 43 43 54	J.C.Landivisien, Dojo de Roscoff Judo Club Clédérois	judo.mick@yahoo.fr
QUENET Gilles	06 70 38 32 77	Dojo Sanshiro	quenet.gilles@free.fr
ROCUET Thomas	06 81 43 24 29	Dojo St Philibert – Trégunc	rocuet.thomas.fr@wanadoo.fr
RUBEAUX-GRANDIN Béatrice	06 68 48 99 55	JC Châteauneuf, Briec, L'Arrée, JC du Poher, Seishinkan	beatrice.grandin@wanadoo.fr
SCRAING Herrick	02 98 67 88 93	Judo Club Trégor	ict-plougasnou@orange.fr
STEPHAN Guillaume	06 75 20 84 34	Dojo de l'Odet, JC de Penmarch	gs210@orange.fr
TORTORA Alain	02 98 21 02 35	Dojo Lesnevien	alain.tortora@laposte.net
URVOY Philippe	06 01 98 90 56	Dojo Brestois	dojobrestois@nuericable.fr



ORGANISATION DES COMPÉTITIONS DÉPARTEMENTALES ET RÉGIONALES DANS LE FINISTÈRE

SALLE de COMPÉTITION :

Obligation : Salle chauffée en hiver et 300 places de gradins minimum. Prévoir des portemanteaux pour les vestes des officiels, arbitres et commissaires sportifs.

Les frais éventuels de location de salle sont à la charge du club organisateur.

La salle doit être prête une 1/2 heure avant le début des pesées : accueil, buvette, salle de pesées,...

Prévoir eau et café pour les différents acteurs responsables de la compétition (officiels, arbitres, commissaires sportifs)

Prévoir un espace « podium » isolé, qui permette la prise de photos et la cérémonie de remise des récompenses sans arrêter le déroulement de la compétition.

Sécurité: Le principal souci devra être celui de la sécurité des combattants et du public

- Prévoir des barrières, ainsi qu'un **service d'ordre avec un responsable pour la durée de la compétition.** (l'aire de compétition doit être bien délimitée par les barrières afin de filtrer la circulation autour des surfaces de compétition) prévoir des barrières autour des tables des commissaires sportifs afin que ceux-ci ne soient pas importunés
- Prévoir une pièce isolée, ou un endroit délimité par des barrières, pour les membres de la commission sportive.
- Présence obligatoire d'un poste de téléphone dans la salle pour l'appel des secours (sécurité).
- Le déroulement, proprement dit, de la compétition se fera sous la responsabilité des représentants des différentes commissions.
- Le club organisateur devra protéger un accès pour les pompiers, en cas d'évacuation.

SURFACES de COMPÉTITION :

L'organisateur devra installer le nombre de surfaces de compétition prévu et indiqué sur le LIVRET. Les différentes dimensions de compétition et de sécurité devront respecter les règlements fédéraux - Si possible, installer une surface d'échauffement dans une autre pièce ou dans un coin de la salle.

Le club organisateur sera responsable du matériel (il faudra par exemple nettoyer immédiatement les tâches de sang sur les tatamis) et notamment de la manutention et du transport des tatamis.

MATERIEL :

Prévoir une grande table centrale avec micro, chaises et prises + rallonges pour ordinateurs, réservée aux différents responsables de commissions.

* Prévoir également, une **photocopieuse** et 2 ramettes de papier **très important et obligatoire.**

* Par surface de compétition :

- 1 table avec 3 chaises pour les commissaires sportifs et 2 chaises pour les arbitres ;
- Prises électriques pour les PC et les téléviseurs à chaque table de commissaire ;
- 1 micro ;
- 1 tableau de marques suffisamment visible (si possible avec affichage) par les combattants et les arbitres ;
- 2 chaises pour les juges (un système de protection devra être prévu afin de protéger les tatamis, ex : Isorel) ;
- 2 chaises, une pour chaque coach (du côté opposé à la table) ;

NB : Prévoir les ceintures rouges et blanches, les drapeaux rouges et blancs, les signaux sonores et les chronomètres.

PESEE :

Respect du nombre de salles (suffisamment grandes) de pesées. Prévoir des bascules fiables avec une alimentation électrique (220 V) pour chacune, une table et deux chaises.

Vérification des balances la veille ainsi que le matin même.

SECOURISTE :

Un secouriste pour 6 tapis et plus, convoqué par le Comité Départemental, sera présent pendant toute la durée de la compétition. Informer le secouriste, des règles fédérales d'arbitrage.

Prévoir un endroit avec une table et deux chaises.

De plus, le club organisateur devra mettre une pièce disposition, en cas de demande du secouriste.

DIVERS :

Fléchage : d'accès au lieu de la manifestation, d'identification des salles de pesées, des vestiaires.

Repas : le club organisateur fournira un repas pour les arbitres, les commissaires sportifs, les officiels et le secouriste. Ne pas oublier les personnes de religion musulmane.

Si le club organisateur propose une réception, pour les élus de la commune, les responsables de judo départementaux et régionaux, le CD29 a décidé que seules les boissons appartenant au 1^{er}, 2^{ème} et 3^{ème} groupe, à savoir les boissons ne titrant pas plus de 18° d'alcool, pourront être servies à cette réception.

Promotion : avant et après la compétition, inviter la presse, la radio, la TV et les élus locaux, départementaux, régionaux..., et éventuellement organiser une réception pendant la compétition, avec des boissons alcoolisées limitées aux catégories 1 et 2.

Parking officiel : le club organisateur devra réserver un accès au parking proche, qui sera disponible pour les officiels toute la durée du championnat.



PUBLIC (Gradins obligatoires 300 places)

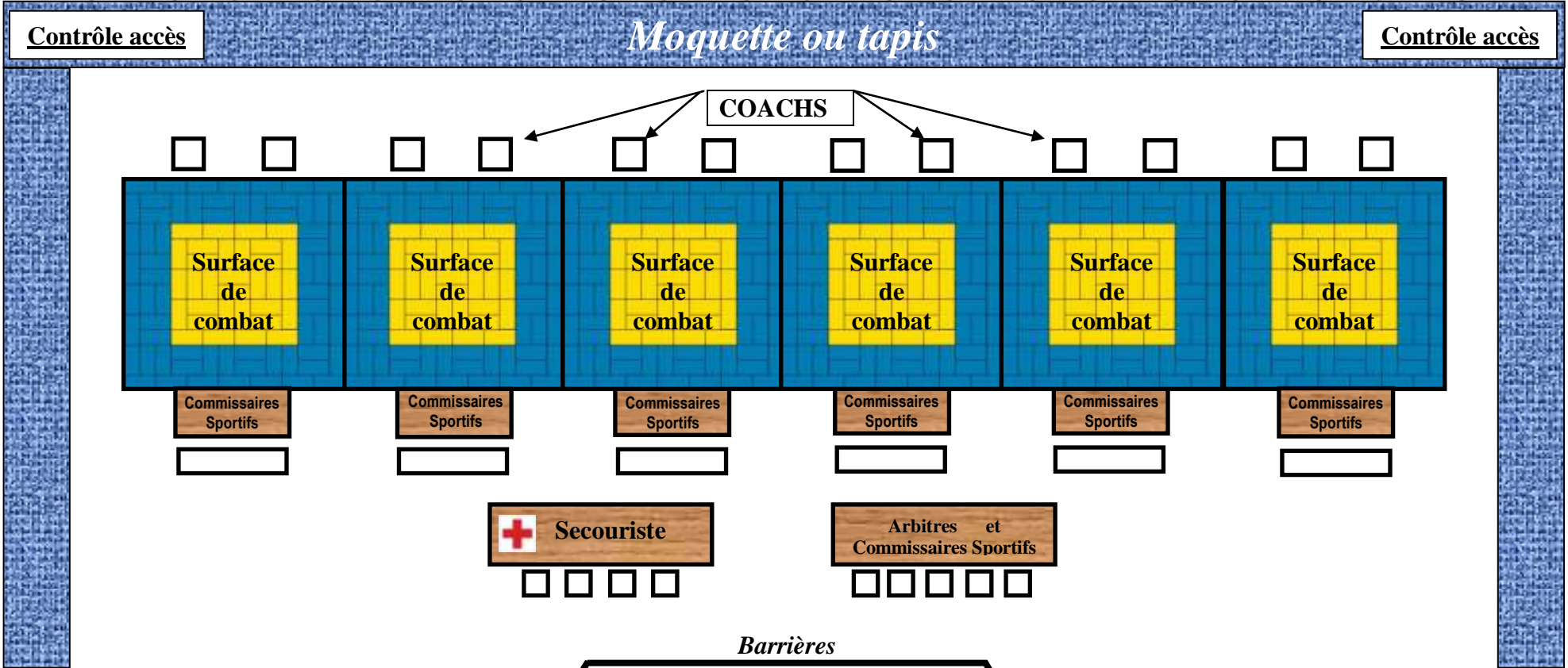



MODALITES DE PRISE EN CHARGE DES TAPIS DEPARTEMENTAUX

Depuis plusieurs années, le Comité Départemental du Finistère a fait l'acquisition de matériel pour l'organisation des compétitions. Par cet investissement important, le C.D. 29 s'est doté de moyens à la hauteur de ses ambitions.

Ce matériel comprend à ce jour :

- 8 surfaces de compétition en vinyle, soit 576 tapis, pour une surface totale de 1152 m², conditionnés sur des palettes,
- 5 balances pour les ateliers de pesées,
- 4 sonorisations pour les annonces sur les surfaces de compétition,
- 6 écrans et 6 ordinateurs pour les tables de marque,
- 4 oriflammes aux couleurs du Comité Départemental,
- les drapeaux pour les surfaces de compétition.

Le matériel particulièrement délicat et fragile est conditionné dans des malles spécifiques offrant les garanties de sécurité pour son stockage, sa manipulation et son transport.

Ce matériel est stocké à GOUESNOU, sous la **responsabilité bénévole** du **JUDO CLUB GOUESNOUSIEN**

La destination première de l'ensemble de ce matériel est de permettre aux clubs accueillant une compétition officielle de l'organiser dans de bonnes conditions.

Les tapis, à **l'exclusion de tout autre matériel**, sont à la disposition des clubs pour leurs animations.

Bien entendu, l'organisation des compétitions officielles fédérales est prioritaire.

Pour la bonne utilisation de ce matériel et pour garantir le maintien de son bon état général, quelques règles doivent être respectées :

RESERVATION DU MATERIEL

Toute demande de matériel devra être effectuée, **au minimum 21 jours** avant la date d'utilisation. Cette demande doit être effectuée à l'aide de l'imprimé prévu à cet effet, de préférence par courrier ou par mail.

L'imprimé est à disposition sur le site du C.D.29 dans l'onglet « Téléchargement ».

Chaque demande recevra une réponse dans les 10 jours.

Les demandes sont à adresser à :

Monsieur Laurent CARADEC, 10 Hameau de Kergoff 29260 KERNOUES, marzi.caradec@wanadoo.fr

MODALITES DE PRISE EN CHARGE ET DE RETOUR DU MATERIEL

Les responsables du C.D.29 mettent tout en œuvre pour que la prise en charge et le retour du matériel se passent dans les meilleures conditions possibles pour les parties concernées : C.D. 29, Judo Club Gouesnousien, utilisateurs de la salle de KERLOIS comme pour le club emprunteur. Cela nécessite le respect de certaines règles :

- Au minimum 5 jours avant la prise en charge du matériel, un contact téléphonique ou par messagerie électronique devra être établi entre la personne mandatée par le Club emprunteur et **Laurent CARADEC au 06 62 50 62 69**. Ce contact a pour objet l'organisation de la prise en charge et du retour du matériel et d'arrêter les différents rendez-vous. La prise en charge du matériel tout comme son retour impliquent plusieurs personnes (transporteur, responsable du C.D., club emprunteur,...) Par ailleurs, la manipulation des palettes de tapis dans la salle de KERLOIS peut nécessiter des dispositions spécifiques avec les utilisateurs de cette salle. En conséquence, les rendez-vous fixés doivent être respectés de manière précise ;
- La présence d'une équipe de 2 personnes minimum, voire 3 si possible, au chargement comme au déchargement.

COMPETITION OFFICIELLE

Pour les compétitions fédérales, le transport des tapis est assuré par un transporteur avec lequel le C.D. 29 a conclu un accord. **Cette prestation est à la charge du C.D. 29.**

Le matériel sensible, balances, sonorisation, écrans plasma et ordinateurs pour les tables de marque, ne peut être transporté dans le camion avec les tapis.

Le Club emprunteur devra venir au rendez – vous de prise en charge du matériel, avec un fourgon (minimum 12 m3), pour prendre livraison de ce matériel. Le retour de ce matériel sera assuré de la même façon.

Le matin et le soir de la compétition, le club emprunteur mettra deux personnes à la disposition du délégué de la commission logistique pour l'installation et le rangement de ce matériel.

ANIMATION

Dans le cas d'une animation : transport dans un camion bâché ou fermé. Le non-respect de cette clause entraînera, de facto, l'annulation de la réservation du matériel. Par ailleurs, le camion devra être équipé d'un hayon élévateur d'une profondeur de 1.25 m et d'une capacité de charge de 1 tonne. Le transporteur devra prévoir un transpalette.

Les tapis sont stockés sur des palettes comprenant :

- 40 tapis verts,
- ou - 40 tapis rouges,

Au retour du matériel ce conditionnement doit être impérativement respecté. De même, il faut que les tapis soient correctement rangés sur les palettes.

Le matériel utilisé devra être l'objet d'un nettoyage avant son chargement pour le retour.
Le retour du matériel doit se faire dans un délai maximum de 3 jours après leur date d'utilisation.

Le respect de ces règles a pour objet de permettre une utilisation harmonieuse de ce matériel. Le C.D. 29 examinera tout manquement caractérisé à la procédure de mise à disposition de matériel. Il pourra prononcer des sanctions envers les clubs responsables. Ces sanctions pourront prendre des formes diverses :

- facturation de réparations ou de remise en état en cas de dégradations imputables à l'utilisation du matériel par le club,
- refus de nouveau prêt de matériel aux clubs indécents.



Demande de mise à disposition de matériel

- pour compétition officielle
- pour animation Club (rayer la mention inutile)

Date et lieu de la manifestation :
Nature de la manifestation :
Nom du Club organisateur :
Représenté par : Nom : Prénom :
Adresse :
.....
Numéro de téléphone : Portable :
E-mail :
Fonction exercée dans le Club :

Matériel souhaité :

- Sonorisations complètes : nombre :
- Balances : nombres :
- Matériel d'arbitrage :
- Tapis : nombre de surfaces (ou palettes) :

Date prévue pour la prise en charge de ce matériel à Gouesnou : heure :
Date prévue de retour de ce matériel à Gouesnou : heure.....

La prise en charge des tapis, tout comme leur retour, représentent un travail physique non négligeable. Le Club emprunteur déléguera au minimum 2 personnes – 3 personnes est le nombre idéal pour effectuer ces tâches dans de bonnes conditions - capables d'effectuer ce travail physique pour effectuer les manutentions de chargement et de déchargement. Une de ces personnes devra être mandatée comme représentante officielle du Club.

Personne mandatée par le Club :

Nom Prénom.....
Fonction dans le Club :
Numéro de téléphone : Portable.....
E-mail :

Nom et adresse du transporteur :

Quelques rappels des modalités de mise à disposition de matériel par le C.D. 29

- Toute demande de matériel devra être effectuée, **au minimum 21 jours** avant la date d'utilisation. Cette demande doit être effectuée à l'aide de l'imprimé prévu à cet effet, de préférence, par mail ou par courrier. Chaque demande recevra une réponse sous 10 jours.

Les demandes sont à adresser à : Monsieur Laurent CARADEC, 10 Hameau de Kergoff 29 260 KERNOUES, par mail : marzi.caradec@wanadoo.fr.

- Au minimum 5 jours avant la prise en charge du matériel, un contact téléphonique ou par messagerie électronique devra être établi entre la personne mandatée du Club emprunteur, et **Laurent CARADEC au 06 62 50 62 69** pour l'organisation de la prise en charge et le retour du matériel.
- Pour les compétitions fédérales, le transport du matériel est assuré par un transporteur avec lequel le C.D. 29 a conclu un accord.
- La prise en charge du matériel et le retour du matériel doivent se faire selon les modalités suivantes :

- Dans le cas d'une animation : **transport dans un camion bâché ou fermé.**
Le non respect de cette clause entrainera, de facto l'annulation, de la réservation du matériel. Par ailleurs, le camion devra être équipé d'un hayon élévateur d'une profondeur de 1.25 m et d'une capacité de charge de 1 tonne. Le transporteur devra prévoir un transpalette.
- Présence indispensable d'au moins 2 membres mandatés par le club, 3 personnes étant le nombre idéal, lors de la prise en charge et du retour du matériel,

- Le matériel est conditionné sur palettes comprenant :
 - 40 tapis verts,
 - ou - 40 tapis rouges,

Au retour du matériel ce conditionnement doit être impérativement respecté. De même, il faut que les tapis soient correctement rangés sur les palettes.

- **Le matériel utilisé devra être l'objet d'un nettoyage** avant son chargement pour le retour.
- **Le retour du matériel doit se faire dans un délai maximum** de 3 jours après leur date d'utilisation.

Les règles rappelées ci-dessus ont été approuvées par le Comité Directeur du C.D. 29. Elles figurent dans le livret 2011/ 2012 du département, aux pages 12 et 13.

La signature de la demande de prêt de matériel engage, sans réserve, le Club demandeur au strict respect de ces règles.

Manifestations de clubs (galas, interclubs,.....)

Par ailleurs, les demandeurs certifient avoir vérifié qu'ils sont bien titulaires d'une police d'assurance garantissant les risques inhérents à l'emprunt du matériel. Le cas échéant, les demandeurs demanderont à leur compagnie d'assurance une extension de leur contrat existant garantissant ces risques. Le montant de la garantie devra couvrir les dommages éventuels que pourraient subir les tapis, selon le tableau ci-dessous.

SURFACES EMPRUNTEES	NOMBRE DE TAPIS	MONTANT à COUVRIR
2	144	15 840 €
3	216	23 760 €
4	288	31 680 €
5	360	39 600 €
6	432	47 520 €
7	504	55 440 €
8	576	63 360 €

La demande d'emprunt de matériel devra fournir les informations suivantes :

Compagnie :

Numéro de contrat :

Date :

Nom et prénom du Président :

Date :Signature du président du club (1)

Signature du président du CD29

(1) Toute demande de matériel devra nécessairement être visée par le président du club.



CALENDRIER SPORTIF SAISON 2013/ 2014

COMPÉTITIONS DÉPARTEMENTALES

Dimanche 29 Septembre 2013	PLOERMEL	4S	Coupe Culture Judo M/F
Samedi 9 Novembre 2013	GOUESNOU	10S	TOURNOI 1 BENJAMINS M/F
Dimanche 10 Novembre 2013	GOUESNOU	6S	Championnat individuel cadets M / F
Dimanche 17 Novembre 2013	CARHAIX	5S	Championnat individuel Juniors M/F
Dimanche 24 Novembre 2013	ST MARTIN DES CHAMPS	4S	Championnat par équipes cadets
Samedi 18 Janvier 2014	BRIEC	6S	Championnat individuel seniors D1
Dimanche 19 Janvier 2014	BRIEC	10S	TOURNOI 2 BENJAMINS M/F
Samedi 22 Février 2014	CHATEAUNEUF DU FAOU	10S	TOURNOI 3 BENJAMINS M/F
Dimanche 23 Février 2014	CHATEAUNEUF DU FAOU	6S	Championnat individuel minimes M/F
Dimanche 30 Mars 2014	PLOGONNEC	6S	Championnat individuel benjamins M/F
Samedi 12 Avril 2014	Lieu à définir	6S	Championnat par équipes benjamins et minimes M/F
Dimanche 13 Avril 2014	Lieu à définir	6S	Championnat ceintures de couleurs et coupe cadets

COMPÉTITIONS RÉGIONALES ORGANISÉES DANS LE FINISTÈRE

Samedi 5 Octobre 2013	CROZON	6S	Tournoi Labellisé Minimes M/F
Dimanche 6 Octobre 2013	CROZON	5S	Championnat par équipes Seniors D3
Samedi 1 ^{er} Mars 2014	CONCARNEAU	6S	½ Finale Juniors M/F
Dimanche 2 Mars 2014	CONCARNEAU	8S	Championnat Minimes M/F
Samedi 19 Avril 2014	QUIMPERLE	4S	Championnat Ceintures de Couleurs
Dimanche 20 Avril 2014	QUIMPERLÉ	6S	Championnat Benjamins M/F

ARBITRAGE

Dimanche 22 Septembre 2013	Caudan	Stage régional commissaires et arbitres
Dimanche 13 Octobre 2013	Trégunc	Stage commissaires et arbitres
Dimanche 20 Octobre 2013	Brest	Stage commissaires et arbitres pour le Nord
Dimanche 20 Octobre 2013	Ergué Armel	Stage commissaires et arbitres pour le Sud

STAGE NATIONAL DES ENSEIGNANTS HAUTS GRADÉS

Avril 2014	CROZON	Stage national des professeurs hauts gradés
------------	--------	---

10^{ème} JOURNÉE NENPAÏ

Avril 2014	CROZON	Entraînement de masse anciens CN, vétérans et stage Kata
------------	--------	--

STAGE ENSEIGNANTS

--	--	--

STAGE KATA

Dimanche 13 Octobre 2013	TREGUNC	Stage Kata
D'autres stages seront programmés, les enseignants seront avertis.		

STAGES INTER DÉPARTEMENTAUX par catégories

Du 26 au 28 décembre 2013	Ploërmel	Benjamins/minimes
Du 10 au 12 mars 2014	Ploërmel	Cadets
Du 28 au 30 avril 2014	Ploërmel	Benjamins/minimes

ENTRAÎNEMENTS DE MASSE et ANIMATIONS

Différents entraînements de masse seront programmés durant la saison, les enseignants seront avertis.		
Dimanche 24 Novembre 2013	ST MARTIN DES CHAMPS	Animation Benjamins M/F avec les Hauts gradés

EXAMEN DE KATA et TOURNOI DES GRADES

Samedi 2 Novembre 2013	Dimanche 3 Novembre 2013	LORIENT	Se référer au livret de Ligue
Samedi 1 ^{er} Février 2014	Dimanche 2 Février 2014	ST GREGOIRE	Se référer au livret de Ligue
Samedi 31 Mai 2014	Dimanche 1 Juin 2014	GOUESNOU	Se référer au livret de Ligue



CHAMPIONNATS PAR CATEGORIE SAISON 2013 - 2014

Catégories	Championnat individuel		Championnat par équipe	
	Départemental	Régional	Départemental	Régional
Benjamin	TOURNOI * 9 Novembre 2013 à Gouesnou * 19 Janvier 2014 à Briec *22 Février 2014 à Châteauneuf du Faou			
	Finale 30 Mars 2014 à Plogonnec	20 Avril 2014 à Quimperlé	12 Avril 2014 à : lieu à définir	25 Mai 2014 à Vannes
Minime	23 Février 2014 à Châteauneuf du Faou	2 Mars 2014 à Concarneau	12 Avril 2014 à : lieu à définir	25 Mai 2014 à Vannes
Cadet	10 Novembre 2013 à Gouesnou	½ FINALE 23 Mars 2014 à Mûr de Bretagne	24 Novembre 2013 à Saint Martin des Champs	30 Novembre 2013 à Mûr de Bretagne
Junior	17 Novembre 2013 à Carhaix	½ FINALE 1 ^{er} Mars 2014 à Concarneau		1 ^{er} Décembre 2013 à Mûr de Bretagne
Senior D1	18 Janvier 2014 à Briec	½ FINALE 17 Mai 2014 à Rennes		
Senior D2				16 Octobre 2013 à Crozon pour les N3. 19 Octobre 2013 à Ploërmel pour les N2.
Ceinture de couleur	13 Avril 2014 à : Lieu à définir	19 Avril 2014 à Quimperlé		
Coupe Culture Judo	29 Septembre 2013 à Ploërmel			
Cht Jujitsu Exp. technique	Date et lieu à définir			
10 ^{ème} journée NENPAÏ ancien, vétéran	Avril 2014 à Crozon			
Kata	2 Novembre 2013 à Lorient	1 ^{er} Février 2014 à Saint-Grégoire	31 Mai 2014 à Gouesnou	
Tournoi de grades	3 Novembre 2013 à Lorient	2 Février 2014 à Saint-Grégoire	1 ^{er} Juin 2014 à Gouesnou	

CALENDRIER 2013/2014

	Septembre 2013	Octobre 2013	Novembre 2013	Décembre 2013	Janvier 2014	Février 2014	Mars 2014	Avril 2014	Mai 2014	Juin 2014
D 01	<i>Stage National</i> <i>Rentrée Ploërmel</i>	S 05 Tl Min M/F Crozon	S 02 Exam Kata Lorient 7 tapis	D 01 Bret Eq Jun M/F Mûr De Bretagne	S 04	S 01 Examen Kata St Grégoire	S 01 1/2 Finale Jun PDL 1/2 Finale Juniors BRE Concarneau	S 05 AG FFJDA Mandlieu	S 03	D 01 T Grades Gouesnou Cp Fr Cadets Cr Fr Cadets
S 07		D 06 Bret Eq Sen N3 Crozon 5 Tapis	D 03 T Grades Lorient 7 tapis	S 07	D 05	D 02 T Grades St Grégoire	D 02 Bret Minimés Concarneau	D 06 Cpe Bretagne Juniors AG FFJDA Mandlieu	D 04	S 07
D 08		S 12 Cht Fr Sen D2	S 09 Tl Min M/F Mûr BZH Tournoi 1 benj Gouesnou	D 08	S 11 Fr Eq Juniors	S 08 TPIF	S 08 Fr Eq Sen D1 La Roche/Yon	S 12 Dep Eq Benj Dep Eq Min lieu à définir	S 10	D 08 Coupe Fr Juniors
S 14		D 13 Cht Fr Sen D2 Stage arbitrage Stage kata Trégunc	D 10 Cht Fr Sen D1 Marseille Dep Ind Cad M/F Gouesnou	S 14 Tl Min M/F Tl Cad M/F Lanester 8 tapis Cht Fr Eq D2	D 12 Fr Eq Cadets	D 09 TPIF	D 09 Fr Eq Sen D1 La Roche/Yon	D 13 Dep C.Coul Cpe Dep Cadets lieu à définir	D 11	S 14 Coupe Nat Eq Minimés dep
D 15		S 19 Bret Eq Sen N2 4 tapis	S 16	D 15 Tl Seniors M/F Lanester 6 tapis	S 18 Tl Min M/F Cesson Dep Sen D1 Briec	S 15 1/2 Finale Seniors PDL Laval 1/2 Finale Cadets TBO Issoudun	S 15 Fr Ind Cadets Ceyrat Bret C.Coul Quimperlé	S 17 1/2 Finale Seniors NOR Forges les Eaux 1/2 Finale Seniors BRE	D 15 Coupe & Critérium Fr Seniors	
S 21		D 20	D 17 Dep Ind Jun Carhaix	S 21 Fc Juges R & IR Rennes	D 19 Tournoi 2 Benj Briec	D 16 1/2 Finale Seniors TBO Issoudun 1/2 Finale Cadets PDL Nantes	D 16 Fr Ind Cadets Ceyrat Bret Benj Quimperlé	D 18 Zone Minimés St Berthevin	S 21	
D 22	<i>Stage arbitrage</i> <i>Caudan</i>	S 26	S 23 Bret Eq Sen N1 & Eq Sen Fém 5 tapis ST Herblon	D 22 Grd Tech IR Rennes	S 25 1/2 Finale Juniors NOR Forges les Eaux	S 22 Tournoi 3 Benj Chateaufeu Du Faou	S 22 1/2 Finale Cadets NOR Forges les Eaux	S 26	S 24 Cpe Bretagne Seniors Vannes	D 22
S 28		D 27	D 24 Eq Cadets St Martin Des Champs	S 28	D 26 1/2 Finale Juniors TBO Bourges	D 23 Dep Minimés Chateaufeu Du Faou	D 23 1/2 Finale Cadets BRE	D 27	D 25 Bret Eq Min Bret Eq Benj Vannes	S 28
D 29	CNCN Ploërmel		S 30 Bret Eq Cad M/F Mûr De Bretagne	D 29	6 février France FFSU		S 29 Fr Ind Juniors Toulouse	S 31 Examen Kata Gouesnou	D 29	
							D 30 Fr Ind Juniors Toulouse Dep Benjamins Plogonnec			

COMMISSION SPORTIVE DÉPARTEMENTALE

Responsable Départemental
Béatrice RUBEAUX-GRANDIN



Nicolas Cloteaux (responsable CLE)
Franck Robert (CTR)

Membres de la commission :

Arnaud Cueff, Serwan des Cognets, Stéphane Lucas, François Brélivet.

Saisie informatique lors des championnats :

Jean-Yves Mounier, Michel Kergaravat et Didier Décourt.

ORGANISATION SPORTIVE DES COMPÉTITIONS DÉPARTEMENTALES

PASSEPORTS SPORTIFS

Il est rappelé la nécessité impérative pour les combattants d'être à jour (certificat médical, timbres de licence) lors de leur présentation aux compétitions.

AUCUNE DEROGATION NE SERA ACCORDÉE.

Les passeports non conformes seront conservés jusqu'à la fin de la compétition.

CATÉGORIES DE POIDS

En raison de problèmes de responsabilité, **il n'y aura aucune tolérance de poids, les catégories seront scrupuleusement respectées.**

PESÉES

Rappel : pour les filles ainsi que les garçons, les pesées se feront en sous vêtements pour les catégories benjamins sans tolérances de poids. (A partir de Minimes réf textes officiels)

Les responsables de pesées devront faire respecter rigoureusement le règlement pour le contrôle des passeports, des licences, des certificats médicaux et des catégories d'âge et de poids.

En cas d'accident, si un contrôle révèle une erreur, leur responsabilité est entière, et des poursuites pénales peuvent être engagées. Il faut donc être très rigoureux.

AUTORISATION

Je soussigné(e).....père, mère, représentant

légal * de né(e) le :.....

autorise tout prélèvement nécessitant une technique invasive, notamment un prélèvement de sang, effectué dans le cadre de la lutte contre le dopage, sur ce dernier/ cette dernière *.

* Barrer les mentions inutiles

Fait à, le,

Pour faire valoir ce que de droit,

Signature

RAPPEL :

Un contrôle anti-dopage peut avoir lieu en compétition et hors compétition.

Tout sportif mineur doit présenter l'autorisation au préleveur agréé en cas de prélèvement sanguin.

L'absence de ce document ne permettra pas la réalisation du contrôle, ce qui pourra entraîner des sanctions de la part de la fédération.

Il est conseillé d'en donner un exemplaire à votre responsable de club, de pôle de haut niveau ou de stage départemental ou régional.

Le préleveur agréé est infirmier, médecin ou technicien de laboratoire.

COUPE DEPARTEMENTALE « CULTURE JUDO »

Dimanche 29 septembre 2013

DOJO REGIONAL PLOERMEL

Nombre de surfaces de compétition : 4 surfaces

Commission Sportive : Jean Noël Vincent, Béatrice Grandin

Responsables de la compétition : Eric Porchet et Miwako Le Bihan (Responsables du Conseil des Ceintures Noires du Morbihan et du Finistère).

Pesée : de 9H00 à 10h00

Début des compétitions après tirage au sort.

Formule de compétition

Eliminatoires

8 combattants et moins : poules de 4

temps de combat : 3 minutes

Plus de 8 combattants : tableau avec repêchage

temps de combat : 3 minutes

3 catégories Filles

- - de 48 kg ; et – de 52 kg
- - de 57 kg ; et – de 63 kg
- - de 70 kg ; - de 78 kg ;et + de 78kg

3 catégories garçons

- - de 60kg ; et - de 66kg
- - de 73kg ; et - de 81kg
- - de 90kg ; - de 100kg ; et + de 100kg

Phase finale tableau sans repêchage

- 12 qualifiées pour les filles
- 12 qualifiés pour les garçons
- temps de combat : 4 minutes

Arbitrage : 1 arbitre par tapis

La coupe culture judo est une compétition toutes catégories garçons et toutes catégories filles (juniors, seniors). Compétition ouverte exclusivement aux ceintures noires.

Cette saison la coupe culture judo est organisée par les comités du Finistère et du Morbihan mais ouverte à toutes les ceintures noires de Bretagne.

La relation Grades Championnats sera appliquée.

Les inscriptions se feront par internet. Voir les modalités d'inscriptions sur le site extranet de la FFJDA

TOURNOI INDIVIDUEL BENJAMINS M/F - 1

(Cf. au règlement benjamins annexe1- page 33)

Samedi 9 Novembre 2013

Lieu: GOUESNOU
Complexe sportif du Crann
Rue Jean Bart
Parcours fléché

Nombre de surfaces de compétition : 10

Club organisateur : JC GOUESNOUSIEN

Responsable de la Commission Sportive : un membre de la commission

Responsable d'arbitrage : un membre de la commission

Responsable des commissaires sportifs : Henri Ravallec

Saisie informatique : Didier Décourt et Benoit Le Hénaff

Délégué du Département responsable de la manifestation : un membre du Comité

9H-9H30 Benjamins : -24 kg, -27 kg, -30 kg
Benjamines : -28 kg, -32 kg

10H30-11H Benjamins : -34 kg

12H-12H30 Benjamins : -38 kg,
Benjamines : -36 kg,

13H30-14H Benjamins : -42 kg
Benjamines : -40 kg, -44 kg

14H30-15H Benjamins : -46 kg, -50 kg
Benjamines : -48 kg, -52 kg, -57 kg

15H-15H30 Benjamins : -55 kg, -60 kg, -66 kg, +66 kg
Benjamines : -63 kg, + 63 kg

Tout participant doit être licencié (cf.au règlement benjamins annexe 1 - page 33).

CHAMPIONNAT DU FINISTERE INDIVIDUEL CADETS M/F

Dimanche 10 Novembre 2013

**Lieu : GOUESNOU
Complexe sportif du Crann
Rue Jean Bart
Parcours fléché**

Nombre de surfaces de compétition : 6

Club organisateur : JC GOUESNOUSIEN

Responsable de la Commission Sportive : un membre de la commission

Responsable d'arbitrage : un membre de la commission

Responsable des commissaires sportifs : Henri Ravallec

Saisie informatique : Didier Décourt et Michel Kergaravat

Délégué du Département responsable de la manifestation : un membre du Comité

Pesées :	09H00-10H00	Cadets :	-46kg, -50kg, -55kg, -60kg,
		Cadettes :	-44kg, -48kg, -52kg
	11H00-12H00	Cadets :	-66 kg,-73kg, -81kg
		Cadettes :	-57kg, -63kg,
	12H30-13H00	Cadets :	-90kg,+90 kgs
		Cadettes :	-70 kg,+70kg

[Les inscriptions se feront par internet. Voir les modalités d'inscriptions sur le site internet du département.](#)

CHAMPIONNAT DU FINISTERE INDIVIDUEL JUNIORS M/F

Dimanche 17 Novembre 2013

**Lieu : CARHAIX
Salle Yves VAUCHER
Route de Maël Carhaix
Parcours fléché**

Nombre de surfaces de compétition : 5

Club organisateur : JUDO CLUB DU POHER

Responsable de la Commission Sportive : un membre de la commission

Responsable d'arbitrage : un membre de la commission

Responsable des commissaires sportifs : Henri Ravallec

Saisie informatique : Jean-Yves Mounier et Michel Kergaravat

Délégué du Département responsable de la manifestation : un membre du Comité

Pesées :	09H00-09H30	Juniors masc. : -55kg, -60kg, -66kg, Juniors fem. : -44kg, -48kg, -52kg,
	10H30-11H00	Juniors masc. : -73 kg, -81 kg, -90kg Juniors fem. : -57 kg, -63kg,
	12H00-12H30	Juniors masc. : -100kg, +100 kg, Juniors fem. : -70 kg, -78kg +78 kg

Les inscriptions se feront par internet. Voir les modalités d'inscriptions sur le site internet du département.

CHAMPIONNAT DU FINISTERE PAR EQUIPES CADETS

Dimanche 24 Novembre 2013

**Lieu : SAINT MARTIN DES CHAMPS
Complexe sportif du Gouélou
Impasse Matilin An Dall
Parcours fléché**

Nombre de surfaces de compétition : 4

Club organisateur : KUMO

Responsable de la Commission Sportive : un membre de la commission

Responsable d'arbitrage : un membre de la commission

Responsable des commissaires sportifs : Henri Ravallec

Saisie informatique : Didier Décourt

Délégué du Département responsable de la manifestation : un membre du Comité

Pesées : 9H00-10H00 Equipes cadets

Les inscriptions se feront par internet. Voir les modalités d'inscriptions sur le site internet du département.



ANIMATION BENJAMINS M/F avec les Hauts gradés

Dimanche 24 Novembre 2013

**Lieu : SAINT MARTIN DES CHAMPS
Complexe sportif du Gouélou
Impasse Matilin An Dall
Parcours fléché**

Responsable de la Commission des Hauts gradés : Miwako Le Bihan

Responsable de la Commission Sportive : Béatrice Rubeaux-Grandin

De : 14 H à 17H

Tout participant doit être licencié

<p style="text-align: center;">CHAMPIONNAT DU FINISTERE INDIVIDUEL SENIORS 1^{ère} DIVISION M/F</p>
--

Samedi 18 Janvier 2014

**Lieu : BRIEC
Complexe sportif
Rue de la Boissière
Parcours fléché**

Nombre de surfaces de compétition : 6

Club organisateur : JUDO CLUB BRIECOIS

Responsable de la Commission Sportive : un membre de la commission

Responsable d'arbitrage : un membre de la commission

Responsable des commissaires sportifs : Henri Ravallec

Saisie informatique : Michel Kergaravat et Jean-Yves Mounier

Délégué du Département responsable de la manifestation : un membre du Comité

Pesées :	13H00-13H30	Seniors masc : -60kg, -66kg, -73kg Seniors fém. : -48kg, -52kg, -57kg
	14H30-15H00	Seniors masc : -81 kg, -90kg, Seniors fém. : -63kg, -70kg,
	15H30-16H00	Seniors masc : -100 kg, +100 kg Seniors fém. : -78 kg, +78 kg

Les inscriptions se feront par internet. Voir les modalités d'inscriptions sur le site internet du département.

TOURNOI INDIVIDUEL BENJAMINS M/F - 2 **(Cf. au règlement benjamins annexe1- page 33)**

Dimanche 19 Janvier 2014

**Lieu: BRIEC
Complexe sportif
Rue de la Boissière
Parcours fléché**

Nombre de surfaces de compétition : 10

Club organisateur : JUDO CLUB BRIECOIS

Responsable de la Commission Sportive : un membre de la commission

Responsable d'arbitrage : un membre de la commission

Responsable des commissaires sportifs : Henri Ravallec

Saisie informatique : Didier Décourt et Benoit Le Hénaff

Délégué du Département responsable de la manifestation : un membre du Comité

9H-9H30	Benjamins : -24 kg, -27 kg, -30 kg Benjamines : -28 kg, -32 kg
10H30-11H	Benjamins : -34 kg
12H-12H30	Benjamins : -38 kg, Benjamines : -36 kg,
13H30-14H	Benjamins : -42 kg Benjamines : -40 kg, -44 kg
14H30-15H	Benjamins : -46 kg, -50 kg Benjamines : -48 kg, -52 kg, -57 kg
15H-15H30	Benjamins : -55 kg, -60 kg, -66 kg, +66 kg Benjamines : -63 kg, + 63 kg

Tout participant doit être licencié (cf.au règlement benjamins annexe 1 - page 33).

TOURNOI INDIVIDUEL BENJAMINS M/F - 3
(Cf. au règlement benjamins annexe1 - page 33)

Samedi 22 février 2014

Lieu : CHATEAUNEUF DU FAOU
Salle AR STERENN
Rue des Fontaines
Parcours fléché

Nombre de surfaces de compétition : 10

Club organisateur : JC CHATEAUNEUF DU FAOU

Responsable de la Commission Sportive : un membre de la commission

Responsable d'arbitrage : un membre de la commission

Responsable des commissaires sportifs : Henri Ravallec

Saisie informatique : Didier Décourt et Benoit Le Hénaff

Délégué du Département responsable de la manifestation : un membre du Comité

9H-9H30 Benjamins : -24 kg, -27 kg, -30 kg
 Benjamines : -28 kg, -32 kg

10H30-11H Benjamins : -34 kg

12H-12H30 Benjamins : -38 kg,
 Benjamines : -36 kg,

13H30-14H Benjamins : -42 kg
 Benjamines : -40 kg, -44 kg

14H30-15H Benjamins : -46 kg, -50 kg
 Benjamines : -48 kg, -52 kg, -57 kg

15H-15H30 Benjamins : -55 kg, -60 kg, -66 kg, +66 kg
 Benjamines : -63 kg, + 63 kg

Tout participant doit être licencié (cf.au règlement benjamins annexe 1 - page 33).

**CHAMPIONNAT DU FINISTERE
INDIVIDUEL MINIMES M/F
et Coupe du Jeune Arbitre Cadet/Cadette**

Dimanche 23 Février 2014

**Lieu : CHATEAUNEUF DU FAOU
Salle AR STERENN**

Parcours fléché

Nombre de surfaces de compétition : 6

Club organisateur : JC CHATEAUNEUF DU FAOU

Responsable de la Commission Sportive : un membre de la commission

Responsable d'arbitrage : un membre de la commission

Responsable des commissaires sportifs : Henri Ravallec

Saisie informatique : Didier Décourt et Jean-Yves Mounier

Délégué du Département responsable de la manifestation : un membre du Comité

Pesées :	9H00-10H00	Minimes masc : -34kg,-38kg, -42kg, Minimes fém : -36kg, -40kg, -44kg, -48kg.
	12H00-12H30	Minimes masc : -46 kg-50kg, -55kg, Minimes fém : -52kg, -57kg, -63kg.
	14H00-14H30	Minimes masc : -60 kg, -66kg, -73kg, +73kg ; Minimes fém : -70kg, +70kg.

Les inscriptions se feront par internet. Voir les modalités d'inscriptions sur le site internet du département.

**CHAMPIONNAT DU FINISTERE
INDIVIDUEL BENJAMINS M/F
et Coupe du Jeune Arbitre Minime M/F**

Dimanche 30 Mars 2014

**Lieu : PLOGONNEC
Complexe sportif
Rue du Stade
Parcours fléché**

Nombre de surfaces de compétition : 6

Club organisateur :

Responsable de la Commission Sportive : un membre de la commission

Responsable d'arbitrage : un membre de la commission

Responsable des commissaires sportifs : Henri Ravallec

Saisie informatique : Didier Décourt et Jean-Yves Mounier

Délégué du Département responsable de la manifestation : un membre du Comité

9H00-10H00 Benjamins : -24 kg, -27 kg, -30 kg, -34 kg
Benjamines : -26 kg, -29 kg, -32 kg, -36 kg

11H00-12H00 Benjamins : -38 kg, -42 kg
Benjamines : -40 kg, -44 kg, -48 kg

12H30-13H00 Benjamins : -46 kg, -50 kg, -55 kg
Benjamines : -52 kg, -57 kg

14H-14H30 Benjamins : -60 kg, -66 kg, +66 kg
Benjamines : -63 kg +63 kg

**PAS D'INSCRIPTION POUR LA PHASE DEPARTEMENTAL BENJAMINS CAR IL Y A
DEJA UNE SELECTION LORS DES TOURNOIS BENJAMINS.**

**CHAMPIONNAT DU FINISTERE
EQUIPES BENJAMINS M/F
et EQUIPES MINIMES M/F**

Coupe du Jeune Commissaire sportif Benjamin et Minime

Samedi 12 avril 2014

Lieu : A DEFINIR

Parcours fléché

Nombre de surfaces de compétition : 6

Club organisateur :

Responsable de la Commission Sportive : un membre de la commission

Responsable d'arbitrage : un membre de la commission

Responsable des commissaires sportifs : Henri Ravallec

Saisie informatique : Didier Décourt

Délégué du Département responsable de la manifestation : un membre du Comité

Pesées :	09H00-10H00	Equipes Benjamins Masculins Equipes Benjamines Féminines
	12H00-13H00	Equipes Minimés Masculins Equipes Minimés Féminines

[Les inscriptions se feront par internet. Voir les modalités d'inscriptions sur le site internet du département.](#)

COUPE-CRITERIUM DEPARTEMENTAL CADETS M/F

CHAMPIONNAT DU FINISTERE CEINTURES DE COULEUR M/F

Dimanche 13 Avril 2014

Lieu : lieu à définir

Parcours fléché

Nombre de surfaces de compétition : 6

Club organisateur :

Responsable de la Commission Sportive : un membre de la commission

Responsable d'arbitrage : un membre de la commission

Responsable des commissaires sportifs : Henri Ravallec

Saisie informatique : Didier Décourt et Michel Kergaravat

Délégué du Département responsable de la manifestation : un membre du Comité

Pesées :

09H00-9H30	Coupe – Critérium départemental Cadets : -46kg, -50kg, -55 kg,-60 kg Animation départementale Cadets orange/vert : -46 kg,-50kg, -55 kg, -60 kg
10H00-10H30	Coupe – Critérium départemental Cadets : -66 kg, -73 kg,-81 kg Animation départementale Cadets orange / vert : -66kg, -73 kg,-81 kg
11H00-11H30	Coupe – Critérium départemental Cadets : -90 kg, +90 kgs Animation départementale Cadets orange / vert : -90 kg, +90 kg
12H00-12H30	Seniors masc. (bleu/marron) et (orange/vert) : -60 kg, -66 kg, -73 kg
13H00-13H30	Seniors masc. (bleu/marron) et (orange/vert) : -81 kg, -90 kg,-100kg,+100 kg
13H00-13H30	Coupe – Critérium départemental Cadettes : -44 kg, -48 kg,-52 kg,-57 kg Animation départementale Cadettes orange/vert : -44 kg,-48 kg,-52 kg,-57 kg
13H30-14H00	Coupe – Critérium départemental Cadettes : -63 kg, -70 kg, +70kg Animation départementale Cadettes orange/vert : -63 kg, -70 kg, +70kg
14H30-15H00	Seniors fém. (bleu/marron) et (orange/vert) -48 kg,-52kg,-57 kg,-63 kg
15H00-15H30	Seniors fém. (bleu/marron) et (orange/vert) -70kg, -78 kg +78 kg

[Les inscriptions se feront par internet. Voir les modalités d'inscriptions sur le site internet du département.](#)



Annexe 1 : Challenge benjamins

Le but du circuit :

- Permettre aux judokas de se situer par rapport à l'ensemble des benjamins du département. Avoir un objectif de progression sur la saison.
- Sélection pour l'animation départementale via un circuit constitué d'une série d'animations.
- Favoriser le brassage des jeunes sur le département.
- Favoriser l'implication des judokas sur l'année à travers un classement qui évoluera au cours de la saison.
- Encourager la pratique en compétition

Formule :

- ✓ Animation gratuite pour le licencié et le club.
- ✓ Pesée et vérification passeport/licence (Règlement FFJDA).
- ✓ Échauffement commun.
- ✓ Répartition en poules. Classement par poule (nombre de victoires puis nombre de points)
- ✓ Classement sur l'animation et classement au fur et à mesure de la saison.
- ✓ Objectif qualitatif : Durée maximum pour le pratiquant 2 heures entre la pesée et la remise des récompenses
- ✓ Aspect convivial : Un goûter est servi à chaque jeune judoka à l'issue de la compétition

Matériel et disposition à prendre par le club organisateur :

- ✓ Se conférer au cahier des charges « Compétition »
- ✓ Montage de la salle conforme au cahier des charges des compétitions départementales.

Règlement :

- ✓ Participation : ouvert à tous les Benjamins masculins et féminines du département.
- ✓ Ceinture jaune orange minimum.
- ✓ 2 années de licences, **passport en règle à présenter à chaque animation** (avoir la licence de la saison en cours).
- ✓ L'inscription sera faite grâce à une extraction de la base fédérale mise à jour.
- ✓ Répartition en poules de poids (5 ou 6). En séparant dans la mesure du possible les clubs.
- ✓ En match de poule il n'y aura pas d'égalité, une décision sera donnée équivalente à 1 point.
- ✓ Le classement en poule prendra en compte le nombre de victoires puis du nombre de points.
- ✓ La répartition en poule et ce dès le second tournoi tiendra compte du classement antérieur (Têtes de série et niveaux).
- ✓ Les participants qui auront changé de poids entre deux manifestations seront autorisés à combattre dans la catégorie supérieure (descente de poids non autorisée). Leurs points seront reportés dans leur nouvelle catégorie.
- ✓ Classement sur **3** tournois pour les masculins et les féminines, benjamins.

Quotas qualificatifs benjamins pour le championnat départemental :

Masculins :

- 20 participants 8 qualifiés
- 21 à 40 participants 16 qualifiés
- 41 à 60 participants 24 qualifiés
- 61 et plus participants 32 qualifiés

Féminines :

- 15 participantes 8 qualifiées
- 16 à 20 participantes 10 qualifiées
- 21 à 30 participantes 16 qualifiées
- + 31 participantes 20 qualifiées

CATÉGORIES DE POIDS

Masculins : - 24kg ; - 27kg ; - 30kg ; - 34kg ; - 38kg ; - 42kg ; - 46kg ; - 50kg ; - 55kg ; - 60kg ; - 66kg ; + 66kg
Féminines : - 28kg, - 32kg ; - 36kg ; - 40kg ; - 44kg ; - 48kg ; - 52kg ; - 57kg ; - 63kg ; + 63 kg
Possibilité de créer des catégories inférieures ou supérieures (à +/- 10%)



**Le Comité du Finistère de Judo
et le Renshinkan Judo Crozon
organisent la**

10^{ème} Entraînement NENPAÏ

Et le

4^{ème} STAGE KATA

En fonction du calendrier imposé par la F.F.J.D.A.

**Vétérans, anciens ceintures noires,
tous grades et débutants**

Encadrement : Didier JANICOT directeur de l'Enseignement Français

Avril 2014

Complexe sportif de Crozon (Presqu'île de Crozon Finistère)

**Sur un tatami de 1 000 m², dans le cadre superbe de la Presqu'île de Crozon.
Cette après-midi est basée sur la convivialité.
Elle sera suivie du pot de l'amitié.**

**Cette manifestation s'adresse à tous les judokas des 4 départements bretons,
vétérans, débutants, pratiquants et anciens ayant raccroché le kimono.**

Certificat médical obligatoire. Licence non obligatoire.

INFOS : Stéphane LUCAS 06 63 96 82 60

Venez nombreux !!!!!!!!!



CALENDRIER JUJITSU SAISON 2013– 2014

En attente d'être actualisé

Les inscriptions sont à retourner à Arnaud CUEFF par courrier, mail ou téléphone.

Renseignements :

Arnaud CUEFF responsable de la commission Jujitsu
Kerguan
29460 HANVEC
Tél : 06 67 36 11 51
E-mail : a.cueff29@yahoo.fr

Commission Jujitsu 29 :

Intervenant
Intervenant

CAILLIAU Jérôme
FLEJO Gwenaël



COMMISSION « INTÉGRATION/INCLUSION » Judo et personnes en situation de handicap. SAISON 2013 - 2014

En cette nouvelle rentrée dans les clubs, l'intégration de personnes en situation de handicap (adultes /jeunes/ enfants) est une éventualité qu'il convient de préparer afin de ne pas se retrouver dans des situations désobligeantes vis-à-vis des pratiquants et des accompagnants .

Comment ? Quelques moyens d'actions :

- Evoquer le sujet handicap en réunion avec l'enseignant, dirigeants, membres.
- Faire un point sur les aptitudes du pratiquant lui-même, mais aussi des accompagnants, ex : « as-tu une expérience sportive ? Quels sont tes souhaits dans la découverte de notre pratique judo ? Nous pouvons te proposer une pratique assistée, autonome », autant d'échanges qui mettent en confiance, motivent, ouvrent une porte vers une intégration positive.
- Déléguer aux assistants (professeurs, élèves) la mission de soutien, fixer des seuils d'efforts, de réussite. Autant de marche à atteindre pour tirer le pratiquant vers le haut et affiner la pédagogie de l'enseignant.
- En cas de difficultés, réévaluer la situation pédagogique en proposant des sous-objectifs, (le quotidien de nos cours pour nous enseignants).

Précautions :

- Vivre avec un handicap est semé d'embûches (on s'en doute !) alors ne pas en rajouter ! Le naturel reste la meilleure parade .
- Vos documents d'inscription peuvent mentionner : êtes-vous en situation de handicap ? Préciser (une opportunité d'évoquer sa différence pas toujours perceptible).
- La personne handicapée ne demande pas à être surprotégée mais plutôt considérée comme tout un chacun .
- Ne pas focaliser sa pleine attention sur le pratiquant handicapé au détriment du groupe .

Ménager les accompagnants ?

Les parents et proches subissent souvent les contrecoups d'un enthousiasme effréné de la part du pratiquant dans ce changement d'habitude. Il convient parfois de tempérer leur engouement.

Coté Loi :

Loi du 11 Février 2005 pour l'égalité des droits et des chances. Elle s'articule sur plusieurs volets et reconnaît les droits de la personne handicapée à la citoyenneté et à la participation sociale, pour une plus grande reconnaissance.

Celle-ci ne comporte que des mots, il faut des actes !

Les parades existent pour esquiver la contraignante mission d'intégration, alors que le handicap est une réalité qui peut tous nous concerner .

Notre devise judo « entraide et prospérité mutuelle » et le binôme « uke /tori » se prêtent bien à favoriser le décloisonnement valide/ handicap .

Notre commission est à votre disposition pour toutes questions, projets handicap .

Les actions d'animations vous seront communiquées par mail durant la saison sportive.

Bonne rentrée sportive à tous !

Clément Borel



COMMISSION D'ARBITRAGE

ORGANIGRAMME DE LA COMMISSION DEPARTEMENTALE

D'ARBITRAGE DU FINISTERE

SAISON 2013-2014

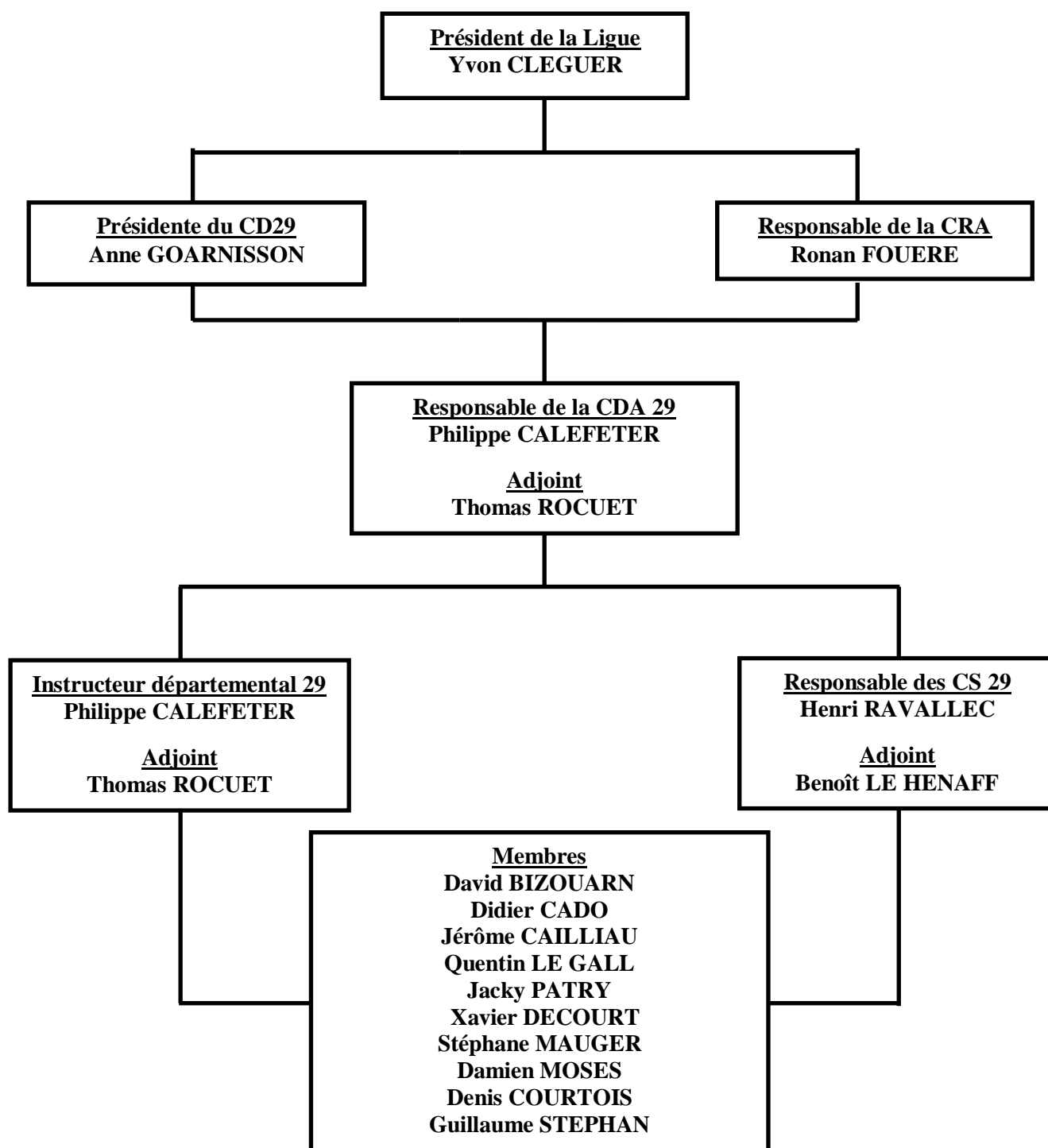



COMITE DU FINISTERE DE JUDO ET DA

COMMISSION D'ARBITRAGE

A REMETTRE par leur PROFESSEUR aux ARBITRES TITULAIRES, F1 et +

NOM : Prénom : date de naissance : .../.../...

Adresse : code postal :

Ville : téléphone domicile : portable :

Club : e-mail :

titre d'arbitre : année : grade judo :

Cocher les compétitions que vous désirez arbitrer cette saison :

	STAGE D'ARBITRAGE OBLIGATOIRE Le samedi 13 octobre 2013 à Trégunc	X
1	Coupe Culture Judo Le dimanche 29 septembre 2013 à Ploërmel	
2	Tournoi de Grades 1 Le dimanche 3 novembre 2013 à Lorient	
3	Tournoi Benjamin 1 Le samedi 9 novembre 2013 à Gouesnou	
4	Championnat individuel Cadets M/F Le dimanche 10 novembre 2013 à Gouesnou	
5	Championnat individuel Juniors M/F Le dimanche 17 novembre 2013 à Carhaix	
6	Championnat équipes Cadets Le dimanche 24 novembre 2013 à St Martin des Champs	
7	Individuel Seniors D1 M/F Le samedi 18 janvier 2014 à Briec	
8	Tournoi Benjamin 2 Le dimanche 19 janvier 2014 à Briec	
9	Tournoi de Grade 2 Le dimanche 2 février 2014 à St Grégoire	
10	Tournoi Benjamin 3 Le samedi 22 février 2014 à Châteauneuf du Faou	
11	Départemental Minimes + Coupe du Jeune Arbitre Cadet, Cadette Le dimanche 23 février à Châteauneuf du Faou	
12	Départemental Benjamins + Coupe du Jeune Arbitre Minime M/F Le dimanche 30 mars 2014 à Plogonnec	
13	Equipes Benjamins + Equipes minimes Le samedi 12 avril 2014 à : lieu à définir	
14	Départemental Cp Cadets + C. Couleurs + Coupe du Jeune Commissaire Sportif M/F Benjamin/Minime Le dimanche 13 avril 2014 à : lieu à définir	
15	Tournoi de Grades 3 Le dimanche 1er juin 2014 à Gouesnou	

Vous expédiez ce document rempli à l'instructeur départemental : Philippe CALEFETER

☎ 25 rue Keranroux 29200 BREST - 📞 Portable 06 09 47 24 29 - 📧 philippe.calefeter@neuf.fr
pour le **30 septembre 2013 dernier délai**, afin d'établir le calendrier des arbitres pour cette saison.

**A L'ATTENTION DES ARBITRES STAGIAIRES F1, par l'intermédiaire de leur professeur (*)**

NOM : Prénom : date de naissance : .../.../...
Adresse : code postal :
Ville : téléphone domicile : portable :
Club : e-mail :
titre d'arbitre : année : grade judo :

Cocher les compétitions que vous désirez arbitrer cette saison :

	STAGE D'ARBITRAGE OBLIGATOIRE Le samedi 13 octobre 2013 à Trégunc	X
1	Coupe Culture Judo Le dimanche 29 septembre 2013 à Ploërmel	
2	Tournoi de Grades 1 Le dimanche 08 décembre 2013 à Lorient	
3	Tournoi Benjamin 1 Le samedi 9 novembre 2013 à Gouesnou	
4	Championnat individuel Cadets M/F Le dimanche 10 novembre 2013 à Gouesnou	
5	Championnat individuel Juniors M/F Le dimanche 17 novembre 2013 à Carhaix	
6	Championnat équipes Cadets Le dimanche 24 novembre 2013 à St Martin des Champs	
7	Individuel Seniors D1 M/F Le samedi 18 janvier 2014 à Briec	
8	Tournoi Benjamin 2 Le dimanche 19 janvier 2014 à Briec	
9	Tournoi de Grade 2 Le dimanche 2 février 2014 à St Grégoire	
10	Tournoi Benjamin 3 Le samedi 22 février 2014 à Châteauneuf du Faou	
11	Départemental Minimes + Coupe du Jeune Arbitre Cadet, Cadette Le dimanche 23 février à Châteauneuf du Faou	
12	Départemental Benjamins + Coupe du Jeune Arbitre Minime M/F Le dimanche 30 mars 2014 à Plogonnec	
13	Equipes Benjamins + Equipes minimes Le samedi 12 avril 2014 à : lieu à définir	
14	Départemental Cp Cadets + C. Couleurs + Coupe du Jeune Commissaire Sportif M/F Benjamin/Minime Le dimanche 13 avril 2014 à : lieu à définir	
15	Tournoi de Grades 3 : Le dimanche 1er juin 2014 à Gouesnou	

Les stagiaires retenus pour l'examen seront avertis (Les arbitres seront évalués et formés tout au long de la saison).

Les conditions minimales de présentation sont : - avoir 16 ans et être ceinture noire 1^{er} dan minimum

- avoir suivi le stage d'arbitrage
- arbitrer au moins 3 championnats et obtenir une évaluation suffisante
- ne pas avoir cumulé 2 absences, non excusées au préalable, dans l'année

Vous expédiez ce document rempli à l'instructeur départemental : Philippe CALEFETER

☐ 25 rue Keranroux 29200 BREST - ☎ Portable 06 09 47 24 29 - ✉ philippe.calefeter@neuf.fr
pour le **30 septembre 2013 dernier délai**, afin d'établir le calendrier des arbitres pour cette saison.

(*) les professeurs inscrivent des élèves de niveau correct, **aptes à arbitrer des championnats.**



COMITE DU FINISTERE DE JUDO ET DA

COMMISSION D'ARBITRAGE

A REMETTRE par leur PROFESSEUR à tous les COMMISSAIRES SPORTIFS débutants ou non

NOM : Prénom : Date de naissance :/...../.....
adresse :
Code postal : Ville : ☎ domicile :
☎ Portable : Club :
e-mail à écrire LISIBLEMENT :@.....
Titre de C.S. : Année : Grade judo :

→ **ATTENTION** : Vous vous engagez comme COMMISSAIRE SPORTIF pour la JOURNEE ENTIERE afin de ne pas perturber le bon déroulement de celle-ci.

Réfléchissez bien à vos dates choisies comme **C. S.**, suivant vos disponibilités :

- Ne pas être combattant sur une journée choisie comme **C. S.**
- Prévoir un risque éventuel d'absence pour cause d'examens scolaires , voyages scolaires ...

Cochez les compétitions auxquelles vous désirez participer comme C.S. (environ 4 à 5)

X	STAGE D'ARBITRAGE <u>OBLIGATOIRE</u> Le dimanche 13 octobre 2013 à TREGUNC	X
1	Tournoi Benjamins 1 Le samedi 9 novembre 2013 à GOUESNOU	
2	Championnat départemental individuel Cadets M/F Le dimanche 10 novembre 2013 à GOUESNOU	
3	Championnat départemental individuel Juniors M/F Le dimanche 17 novembre 2013 à CARHAIX	
4	Championnat départemental par Equipes CADETS Le dimanche 24 novembre 2013 à SAINT MARTIN DES CHAMPS	
5	Championnat départemental individuel Seniors D1 M/F Le samedi 18 janvier 2014 à BRIEC	
6	Tournoi Benjamins 2 Le Dimanche 19 janvier 2014 à BRIEC	
7	Tournoi Benjamins 3 Le Samedi 22 février 2014 à CHATEAUNEUF DU FAOU	
8	Championnat Départemental Minimes + Coupe du Jeune Arbitre Cadet M/F Le dimanche 23 février 2014 à CHATEAUNEUF DU FAOU	
9	Championnat départemental individuel Benjamins M/F Le dimanche 30 mars 2014 à PLOGONNEC	
10	Championnat départemental par Equipes Benjamins & Minimes M/F Le samedi 12 avril 2014 à : lieu à définir.	
11	Départemental Coupe Cadets + C. Couleurs + Coupe du Jeune Commissaire Sportif M/F Benjamin/Minime Le dimanche 13 avril 2014 à : lieu à définir.	

Vous expédiez ce document rempli à l'instructeur départemental, soit :

Par courrier : Henri RAVALLEC - 2 impasse Gabriel Lippmann - 29900 CONCARNEAU

Par E-mail : jcc.henri@wanadoo.fr

Pour le 1^{er} Octobre 2013 , afin d'établir le calendrier de la saison 2013 / 2014

Merci.



COMITE DU FINISTERE DE JUDO ET DA

COMMISSION D'ARBITRAGE

RENSEIGNEMENTS PRATIQUES CONCERNANT LE STAGE D'ARBITRAGE

→ **Stage obligatoire** pour tous les arbitres titulaires et stagiaires,

→ ouvert à tous : candidats à l'UV « arbitrage » pour 2^e ou 3^e dan, les cadets et minimes qui désirent participer aux CJA, professeurs...

PAS D'INSCRIPTION PREALABLE

Date et lieu : - **Dimanche 13 Octobre 2013 à Trégunc. Partie théorique de 9h à 12h.**

Nota : - Apporter un judogi, de quoi écrire et... votre tenue d'arbitre

RENSEIGNEMENTS PRATIQUES CONCERNANT LE STAGE DE COMMISSAIRE SPORTIF

→ **Stage obligatoire** pour tous les Commissaires Sportifs titulaires et stagiaires

→ ouvert aux candidats à l'UV 1^{er} dan

PAS D'INSCRIPTION PREALABLE

Apporter la feuille étant sur le livret départemental avec vos coordonnées et vos compétitions cochées auxquelles vous désirez participer comme C.S. merci .

- Date et lieu : **Dimanche 13 Octobre 2013 à TREGUNC , de 9h à 12h.**
Partie théorique puis pratique sur ordinateur

Nota : Apporter de quoi écrire.

Les nouveaux Stagiaires seront évalués le jour du stage ;
de cette notation dépendra leur participation pour cette saison

Merci



**RENSEIGNEMENTS PRATIQUES CONCERNANT
L'ÉCOLE DÉPARTEMENTALE D'ARBITRAGE DE JUDO**

Sur la saison 2006/2007 les membres de la commission d'arbitrages ont mis en place l'école d'arbitrage. Nous reconduisons cette formation cette saison. Cette école d'arbitrage a pour objectif de former nos arbitres de demain, à l'aide d'outils pédagogiques adaptés. Cette école d'arbitrage concerne nos judokas benjamins, minimes.

Celle-ci fonctionnera sur 2 centres de formation (un dans le nord du département et un dans le sud du département). Cette formation se déroulera de la façon suivante :

- Stage :
 - Pour le Sud : Dimanche 20 octobre 2013 de 9h à 12h
A Ergué Armel - Quimper (Animé par Didier CADO)
 - Pour le Nord : Dimanche 20 octobre 2012 de 9h à 12h
au CSAM Brest (Animé par Philippe CALEFETER)

L'objectif de ce stage est de faire le point sur les bases fondamentales de l'arbitrage. Dans ce cadre nous demandons aux jeunes arbitres d'arbitrer 2 des 3 tournois benjamins pour ensuite officier sur les phases départementales des CJA (23 Février 2014 à Châteauneuf du Faou pour la CJA Cadets et le 30 mars 2014 à Plogonnec pour la CJA minimes)

Nous sommes ouverts à toutes vos remarques pour la faire évoluer les prochaines saisons.



A REMETTRE par leur PROFESSEUR aux JEUNES ARBITRES

NOM.....Prénom.....date de naissance.....
adresse.....code postal.....
ville.....téléphone domicile.....**portable**.....
club.....**email** :

Inscription à envoyer pour le **1^{er} octobre 2013** à Philippe CALEFETER

☒ 25 rue Keranroux 29200 BREST - 📞 Portable 06 09 47 24 29 - ✉ philippe.calefeter@neuf.fr

		Votre Choix
<i>ou</i>	Stage école d'arbitrage Obligatoire du 20 octobre 2013 (Nord)	
<i>ou</i>	Stage école d'arbitrage Obligatoire du 20 octobre 2013 (Sud)	
1	Tournoi Benjamins 1 Le samedi 9 novembre 2013 à Gouesnou	
2	Tournoi Benjamins 2 Le dimanche 19 janvier 2014 à Briec	
3	Tournoi Benjamins 3 Le samedi 22 février 2014 à Châteauneuf du Faou	



COMITE DU FINISTERE DE JUDO ET DA

COMMISSION D'ARBITRAGE

**RENSEIGNEMENTS PRATIQUES CONCERNANT
LE PASSAGE DES UV pour 1^{er}, 2^e et 3^e dan**

→ **RAPPEL : pour 2^e et 3^e dan, pas d'inscription préalable.**

Présentez- vous le jour du **Tournoi de Grades** de votre choix (voir textes officiels).

Les UV 2 et 3 dan se font sur les tournois de grades .

IMPORTANT :

→ Pour **1^{er} dan**, renvoyez le coupon ci-dessous

10 jours avant la compétition **Départementale** de votre choix
sinon vous ne pourrez pas passer l'UV1

par courrier à : Henri RAVALLEC, 2 impasse Gabriel Lippmann, 29000 Concarneau
ou par mail à : jcc.henri@wanadoo.fr



coupon réponse à retourner (dernier délai 10 jours avant la compétition) :

Nom : Prénom :

Date de Naissance :/...../..... Club :

Date d'obtention du Grade MARRON :

(Il faut 1 an de ceinture marron avant de se présenter à l'UV1)

Ceinture Marron le :/...../.....

Si Kata, Date d'obtention de l'examen :/...../.....

participera comme commissaire sportif, candidat à l'UV1, à :

la compétition Départementale :
.....

Datée du : / / à :

Matin *

Après-midi *

Journée *

(*entourer votre choix) , merci



A tous les arbitres F1, commissaires sportifs et... autres volontaires

Depuis quelques saisons, le Finistère n'a plus assez de commissaires sportifs et d'arbitres officiant lors des championnats de département et de région. Pour cela il est primordial que chaque club s'investissent et fournissent des arbitres et commissaires.

Le fait d'être commissaire sportif n'exclut pas la possibilité d'accéder au niveau supérieur en arbitrage, bien au contraire.

Il est également nécessaire que les professeurs s'inscrivent sur les dates où il manque cruellement d'arbitres, notamment sur les compétitions juniors et séniors.

Cet investissement permettra très certainement de tirer vers le haut le niveau de l'arbitrage et motiver les jeunes des différents clubs.

D'avance merci pour votre collaboration et bonne saison à toutes et à tous.



COUPE DU JEUNE ARBITRE CADET / CADETTE

dimanche 23 février 2014 à Châteauneuf du Faou

à 9 heures

compétition support: championnat départemental minimes M/F

* **Condition de participation** :

**être cadet ou cadette et avoir participé à l'école d'arbitrage
ou au stage d'arbitrage de début de saison**

* **Inscription** : Avant le 1^{er} février 2014

* **Epreuves** :

- pratique : notation sur la compétition minimes (coeff 2)
- théorique : écrit (coeff 1) (se munir d'un crayon)

PS : Les jeunes arbitres peuvent également arbitrer sur les tournois benjamins.



**INSCRIPTIONS à la « COUPE DU JEUNE ARBITRE CADETS/CADETTES »
du 23 février 2014**

à expédier avant le 1^{er} février 2014 à : Philippe CALEFETER

☒ 25 rue Keranroux 29200 BREST - ☎ Portable 06 09 47 24 29 - ✉ philippe.calefeter@neuf.fr

CLUB :

Nom du professeur :

Noms, prénoms	adresse	n° de téléphone



COMITE DU FINISTERE DE JUDO ET DA

COMMISSION D'ARBITRAGE

COUPE DU JEUNE ARBITRE MINIME M/F

dimanche 30 mars 2014 à Plogonnec

compétition support : championnat départemental benjamins M/F

Cette formule a pour objectif de donner aux jeunes arbitres la possibilité d'arbitrer plus souvent et de gagner en assurance et en maîtrise de l'arbitrage afin d'être plus efficace sur la phase CJA régionale notamment.

* **Condition de participation** :

être minime (masculin ou féminin) et avoir participé à l'école d'arbitrage ou au stage d'arbitrage de début de saison et arbitrer sur 2 tournois Benjamins.

- **Inscription** : Avant le 1^{er} octobre 2013
- **Convocation** : Selon la compétition support

- * **Epreuves**
- pratique : notation sur la compétition benjamins (coeff 2)
 - théorique : lors de la phase départementale uniquement (coeff 1)
(se munir d'un crayon)



INSCRIPTIONS à la « COUPE DU JEUNE ARBITRE MINIMES »

à expédier avant le 1^{er} octobre 2013 à : Philippe CALEFETER

☰ 25 rue Keranroux 29200 BREST - 📞 Portable 06 09 47 24 29 - ✉ philippe.calefeter@neuf.fr

NOM : Prénom :

Téléphone : E-mail :

Club :

Cocher votre stage et les tournois que vous désirez arbitrer :

		Votre Choix
<i>ou</i>	Stage école d'arbitrage Obligatoire du 20 octobre 2013 (Nord)	
<i>ou</i>	Stage école d'arbitrage Obligatoire du 20 octobre 2013 (Sud)	
1	Tournoi Benjamin -1- du 9/11/13 à Gouesnou	
2	Tournoi Benjamin -2- du 19/01/13 à Briec	
3	Tournoi Benjamin -3- du 22/02/14 à Châteauneuf du Faou	
4	Championnat départemental Benjamin du 30/03/14 à Plogonnec (Possible si arbitrage sur 2 Tournois)	



COMITE DU FINISTERE DE JUDO ET DA

COMMISSION D'ARBITRAGE

**COUPE DU JEUNE COMMISSAIRE M/F
Benjamins / Minimes**

dimanche 13 avril 2014 à : **lieu à définir**

Compétition support : Coupe Cadets & Ceintures de couleurs

* **Condition de participation** :

être minime ou benjamin (masculin ou féminin)

- **Inscription** : **Avant le : samedi 29 mars 2014**
- **Convocation** : à 8 h 45 heures Précises.

* **Epreuve** : THEORIQUE à 9 H 00, PUIS PRATIQUE SUR LA JOURNÉE.



INSCRIPTIONS «Coupe du Jeune Commissaire Sportif Benjamin / Minimes M/F»

à expédier avant le samedi 29 mars 2014 à :

Henri RAVALLEC, 2 impasse Gabriel Lippmann, 29000 Concarneau

ou jcc.henri@wanadoo.fr

CLUB :

Nom du professeur :

Noms, prénoms	Adresse	n° de téléphone



COMMISSION FINANCIERE Saison 2013 / 2014

APPEL à COTISATIONS

Avec le début de la saison sportive 2013-2014, nous faisons appel à tous les clubs pour le règlement des cotisations de la Ligue de Bretagne et du Comité du Finistère.

Nous vous demandons de faire 2 chèques distincts :

- Chèque N°1 de **100 €** à l'ordre du Comité du Finistère de Judo pour l'année 2014.
- Chèque N°2 de **120 €** à l'ordre de la Ligue de Bretagne de Judo pour l'année 2014.

Les 2 chèques sont à envoyer ensembles **avant le 30 novembre 2013**
chez la Présidente :

Anne Goarnisson
Commission Financière du CD 29
32 Bis rue des Déportés
29260 LESNEVEN

Il n'y aura pas de délai de paiement supplémentaire, ni de relance téléphonique.

Les clubs qui souhaitent un reçu devront le demander avec l'envoi des 2 chèques.



ACHATS de PASSEPORTS SPORTIFS

Les clubs qui souhaitent acheter des passeports sportifs, doivent remplir le bon de commande, et le faire parvenir à la Présidente, en double exemplaire, à l'adresse ci-dessous :

Anne GOARNISSON, 32 bis rue des Déportés 29260 LESNEVEN

En retour, le club aura un des exemplaires acquitté, l'autre restant au siège du Comité Départemental





BON de COMMANDE / FACTURE
DE PASSEPORTS SPORTIFS
SAISON 2013 / 2014

N° de commande : _____

NOM du CLUB : _____

Document à transmettre au secrétariat du Comité du Finistère de Judo en double exemplaire

Numéro d'affiliation FFJDA : OU 06 29

Adresse : _____

Téléphone : _____

Quantités de Passeports commandés :
Prix unitaire : 8, 00 €

Montant total : €

Date et lieu de livraison souhaitée :
(Obligatoirement sur un site de compétition)

Signature du Président ou du Trésorier avec tampon du club

Nom : Date : Signature :

Partie réservée au CD29

Date de réception de la commande :
Passeports remis au club à :

Par : Le : / /

Réglé par chèque bancaire ou chèque postal n°.....

Signature :



LE CENTRE LABELLISÉ D'ENTRAÎNEMENT DU FINISTÈRE (CLE 29)



Possibilité d'internat à Quimper pour les 4^{ème} et 3^{ème}

Le Centre Labellisé d'Entraînement du Finistère (CLE 29) est situé à Quimper. Il accueille des judokas de la catégorie benjamins/benjamines, minimes (M&F) et cadet/cadettes. (*Internat possible pour les 4^{ème} et 3^{ème} sur Quimper*)

Le CLE 29 permet aux jeunes judokas de se perfectionner dans leur discipline en plus des cours de club. Il leur permet notamment de se préparer à intégrer le pôle espoir de Rennes (à partir de la 3^{ème}) et de bénéficier d'excellentes conditions d'entraînement.

A noter, que les athlètes du CLE 29 qui souhaiteraient changer de club en fin de saison, seraient dans l'obligation de demander une autorisation écrite à leur enseignant et/ou président de club, ceci afin d'éviter toute forme de recrutement.

Qui est concerné?

Tous les judokas licenciés à la FFJDA, entrant en 6^{ème}, 5^{ème}, 4^{ème} et 3^{ème}. A titre exceptionnel d'autres filières peuvent éventuellement être envisagées.

Quels sont les critères de sélection?

Le principal critère est le dossier scolaire. Le chef d'établissement et le responsable de la structure y attachent une attention toute particulière afin d'assurer la réussite scolaire indispensable au bon épanouissement de chacun. L'admission au Centre Labellisé d'Entraînement entraîne un parcours exemplaire. Ensuite, sur le plan sportif, bien que chaque cas soit étudié, et qu'un stage de détection est organisé, il est fort souhaitable d'avoir un niveau régional minimum (sélection pour les championnats de Ligue).

Un certificat médical de « non contre indication à la pratique du judo en compétition » est également exigé.

Comment faire acte de candidature?

Il suffit d'adresser au comité départemental du Finistère de Judo, le dossier à télécharger sur le site internet du C.D. 29 de Judo – cdjudoda29.over-et d'adresser une copie de ce dossier au responsable de la structure .

Vous y joindrez une photographie, les bulletins scolaires des 1^{er} et 2^{ème} trimestres, puis ensuite celui du 3^{ème} trimestre accompagné de l'avis d'orientation.

La date limite de dépôt du dossier est fixée au 25 mai 2014

**Dossier de candidature à adresser directement à Nicolas CLOTEAUX
108, rue Laennec 29710 PLONEIS**

Comment se déroule la sélection?

La sélection se déroule en 2 temps :

- sélection à réception du dossier complet,
- participation à la journée de recrutement programmée à Concarneau le lundi de la Pentecôte (9 juin 2014)

Les autres partenaires du centre de haut niveau.

Direction Départementale ou Régionale de la Cohésion Sociale : soutien financier (achat matériel, encadrement), soutien logistique pour la signature de conventions, mise en place du suivi médical.

Le responsable technique du site d'entraînement.

L'encadrement (hors temps scolaire) lors des entraînements, des stages, des compétitions fédérales et scolaires, et des tournois est assuré par un enseignant titulaire du brevet d'état d'éducateur sportif 2^{ème} degré.

A Quimper : Nicolas CLOTEAUX, 108 route de Laennec 29710 Plonéis
Tél : 06 62 39 23 33 Email : nicolas.cloteaux@judo-club-quimperois.com

Le suivi médical, scolaire et psychologique.

Le suivi scolaire est assuré par les équipes pédagogiques des établissements en étroite collaboration avec l'encadrement sportif. Les établissements scolaires peuvent mettre en place des heures de soutien.

Le suivi médical est obligatoire et comporte au moins une visite annuelle au Centre Médico Sportif de Brest (CMS) pour des tests d'effort et les bilans de santé.

Divers médecins spécialistes peuvent être consultés en cas de problèmes nécessitant des examens plus approfondis.

L établissement scolaire :

Quimper :

Collège La Tourelle : Impasse Gauguin - BP 1703 – 29107 Quimper Cedex

Tel : 02 98 52 32 40 Fax : 02 98 52 32 42

Email : ce.0290320r@ac-rennes.fr

A REMPLIR OBLIGATOIREMENT PAR LE PRESIDENT OU PROFESSEUR DE CLUB

Je soussignéagissant en qualité de Président \ Professeur de
l'associationautorise mon sociétaire
à faire acte de candidature au CLE 29 Judo.

Signature

PALMARES SPORTIF

Notez vos 3 meilleures performances F.F.J.D.A et / ou Scolaires (UNSS) Saison N et N-1

<i>Saison</i>	<i>Cat. d'âge</i>	<i>Cat. de poids</i>	<i>Nom du Championnat</i>	<i>Résultats</i>

AVIS DU COMITE DEPARTEMENTAL OU DE LA LIGUE :

Avis détaillé du (des) conseiller(s) technique(s) :

Avis du Président de la ligue :

- Favorable
- Défavorable
- Sans Avis

CACHET DU COMITE DEPARTEMENTAL OU DE LA LIGUE

LES PARTENAIRES DU COMITE DU FINISTERE DE JUDO



COMITE DEPARTEMENTAL OLYMPIQUE ET SPORTIF



Direction Départementale
de la Cohésion Sociale



**BREST
QUIMPER**

