



ANNO - ANNEE 2011

REPORT ATTIVITÀ al 31 - dicembre
RÉCAPITULATION ACTIVITÉ jusqu'au 31 - décembre

INDICE

REPORTING ATTIVITÀ

- 1 Numero di passaggi per senso**
 - 1.1 Pagine riepilogative del mese e dell'intero periodo
 - 1.2 Evoluzione del carico per settimana e per mese

- 2 Dettaglio di carico delle navette**
 - 2.1 Dettaglio di carico delle navette nel mese, per giorno e per settimana
 - 2.2 Carico delle navette per mese

- 3 Caratteristiche dei trasporti**
 - 3.1 Trasporti non-accompagnati (NA) e di merci pericolose (MP) caricate
 - 3.2 Trasporti di "44 t" - Percentuali

QUALITÀ DEL SERVIZIO

- 4 Puntualità**
 - 4.1 Puntualità partenza/arrivo per settimana
 - 4.2 Percentuale dei ritardi in arrivo nel mese
 - 4.3 Analisi anomalie

SOMMAIRE

SUIVI DE L'ACTIVITÉ

- 1 Nombre de passage par sens**
 - 1.1 Récapitulation du mois et de la période entière
 - 1.2 Évolution de la charge par semaine et par mois

- 2 Détail de la charge des navettes**
 - 2.1 Détail de charge des navettes dans le mois, par jour et par semaine
 - 2.1 Charge des navettes par mois

- 3 Caractéristiques des transports**
 - 3.1 Transports non-accompagnés (NA) et de marchandises dangereuses (MD) chargées
 - 3.2 Transports à "44 t" - Pourcentage

QUALITÉ DU SERVICE

- 4 Ponctualité**
 - 4.1 Ponctualité départ/arrivée par semaine
 - 4.2 Pourcentage des retards a l'arrivée dans le mois
 - 4.3 Analyse des causes des anomalies

AUTOSTRADA FERROVIARIA ALPINA

Report attività - Récapitulation activité

mese di DICEMBRE 2011 - mois de DECEMBRE 2011

periodo dal / période du 01/12/2011 al / au 31/12/2011

	Nord-Sud	Sud-Nord	TOT
TRENI EFFETTUATI - TRAINS EFFECTUÉS	73	73	146
TRASPORTI EFFETTUATI - TRANSPORTS EFFECTUÉS			
Accompagnato - Accompagné	214	199	413
Non accompagnato - Non-accompagné	428	420	848
Totale - Total	642	619	1261
TASSO DI RIEMPIMENTO - TAUX DE REMPLISSAGE	53,7%	50,6%	52,1%

AUTOSTRADA FERROVIARIA ALPINA

Report attività - Récapitulation activité 1.1

periodo dal 01/01/2011 al 31/12/2011

période du 01/01/2011 au 31/12/2011

NS	SN	TOT
----	----	-----

TRENI EFFETTUATI - TRAINS EFFECTUÉS

1.055	1.055	2.110
-------	-------	-------

TRASPORTI EFFETTUATI - TRANSPORTS EFFECTUÉS

Accompagnato - Accompagné

3.248	2.957	6.205
-------	-------	-------

Non accompagnato - Non-accompagné

9.880	9.838	19.718
-------	-------	--------

Totale - Total

13.128	12.795	25.923
---------------	---------------	---------------

TASSO DI RIEMPIMENTO - TAUX DE REMPLISSAGE

73,0%	70,4%	71,7%
-------	-------	-------

NS

relazioni Nord - Sud da Aiton B. a Orbassano / relation de Aiton B. à Orbassano

SN

relazioni Sud - Nord da Orbassano ad Aiton B. / relation de Orbassano à Aiton B.

2011 - CONSUNTIVI DI CARICO SETTIMANALI - CHARGEMENTS HEBDOMADAIRES

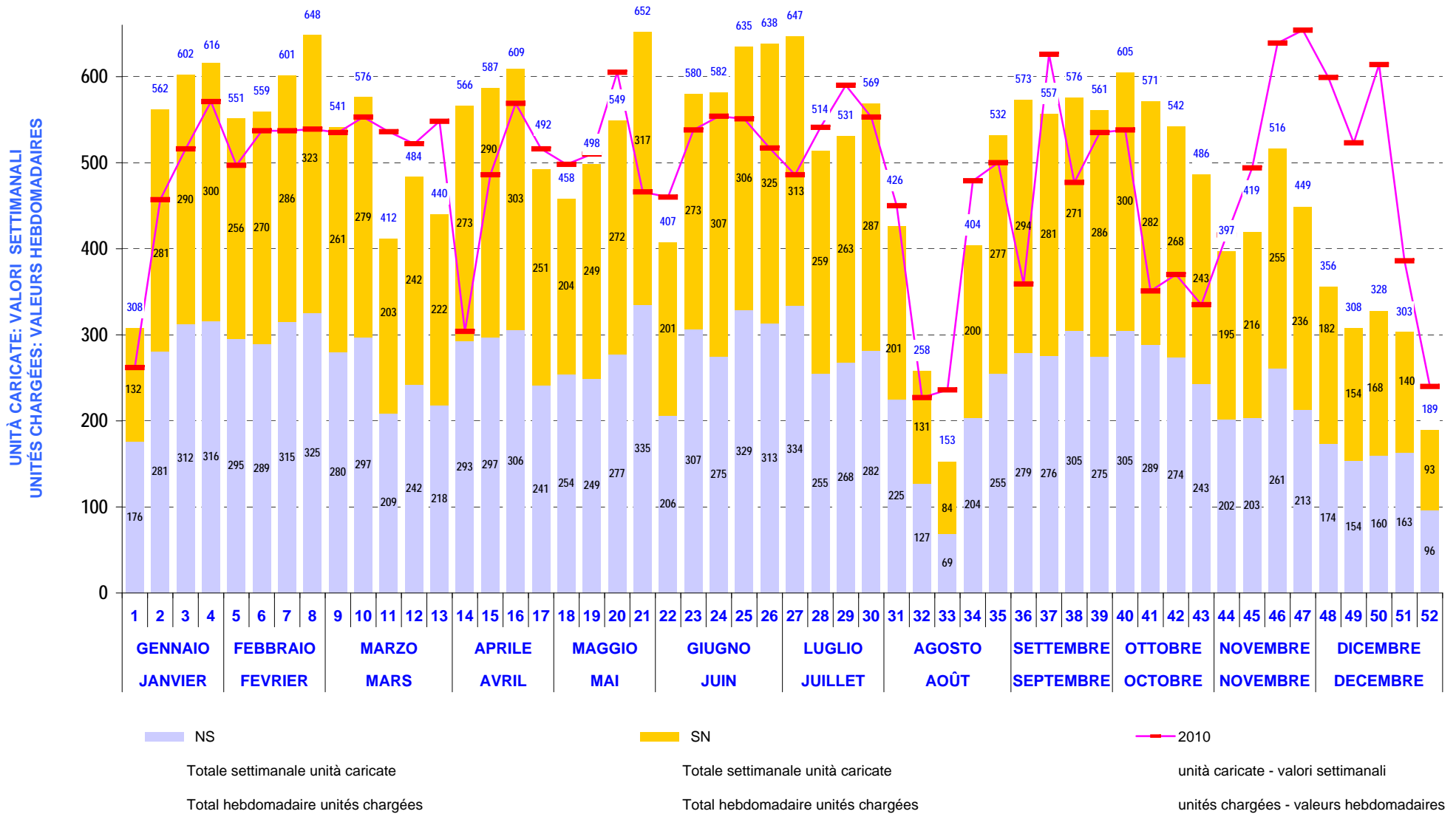

2011 - CONSUNTIVI MENSILI - CHARGEMENTS MENSUELS

1.2

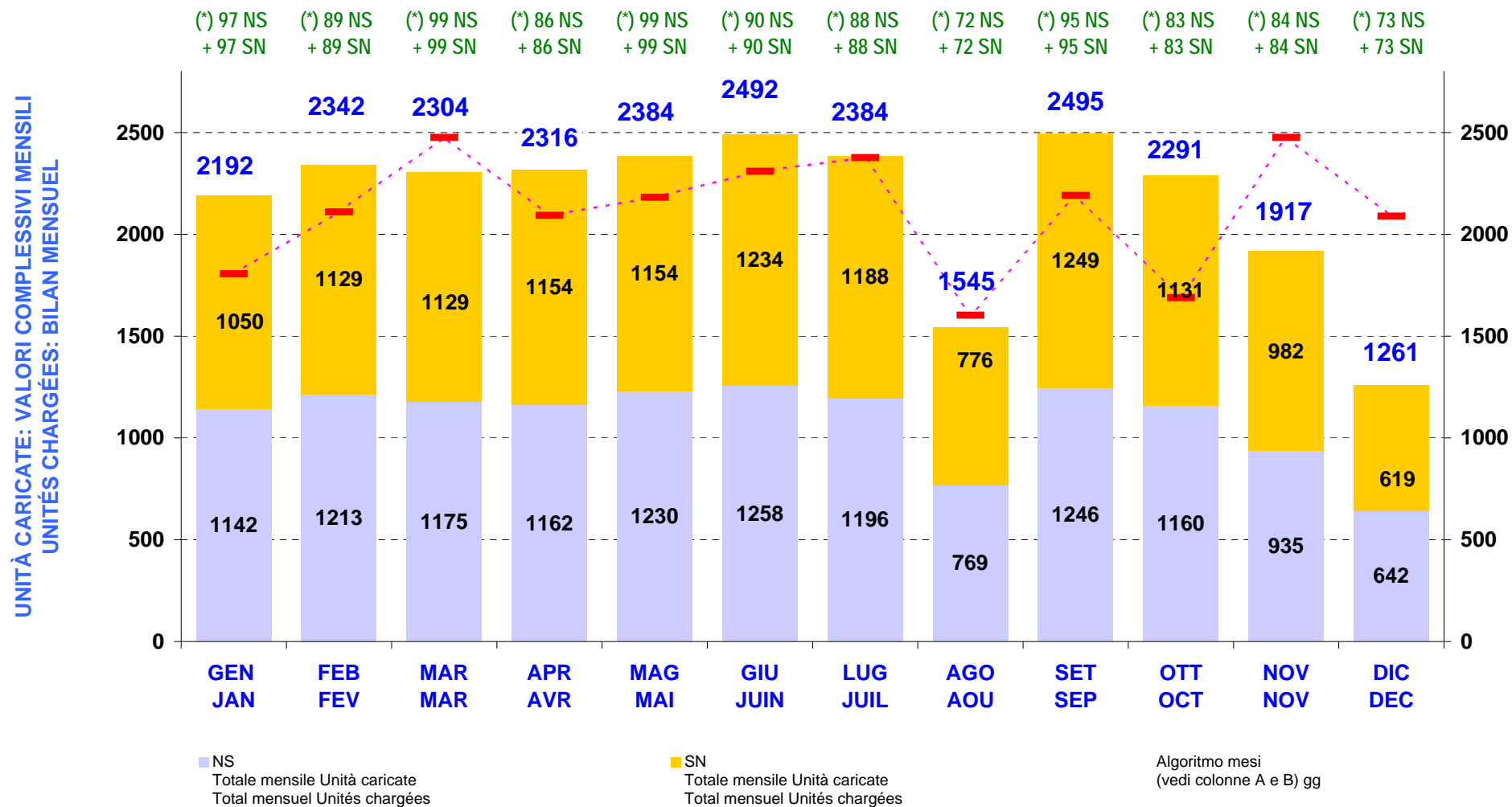

2011

CARICO DELLE NAVETTE NEL MESE DI DICEMBRE CHARGEMENT DES NAVETTES DU MOIS DE DECEMBRE

2.1

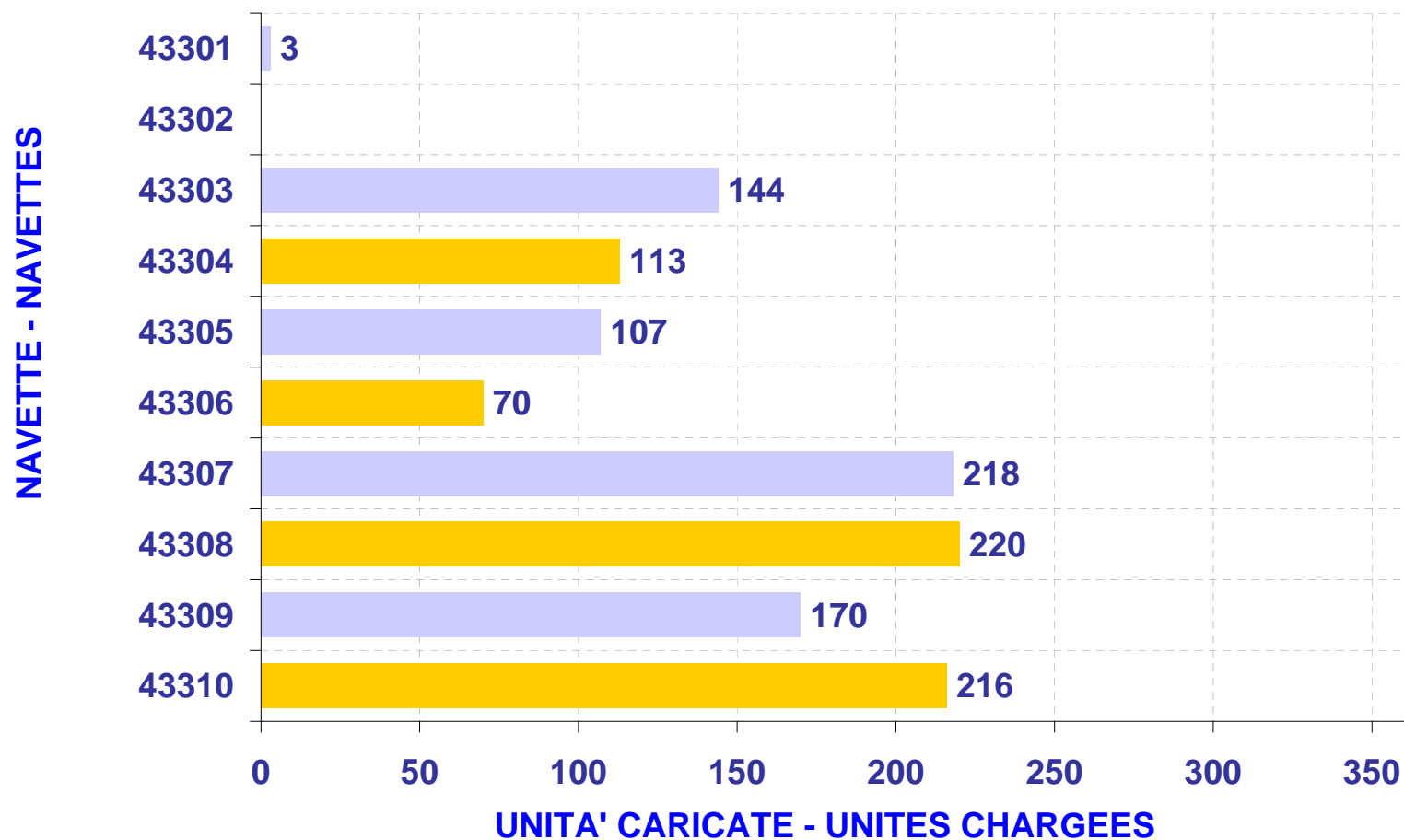

2011

CONSUNTIVI DI CARICO GIORNALIERI PER SINGOLA NAVETTA CHARGEMENTS JOURNALIERS PAR NAVETTES

2.1

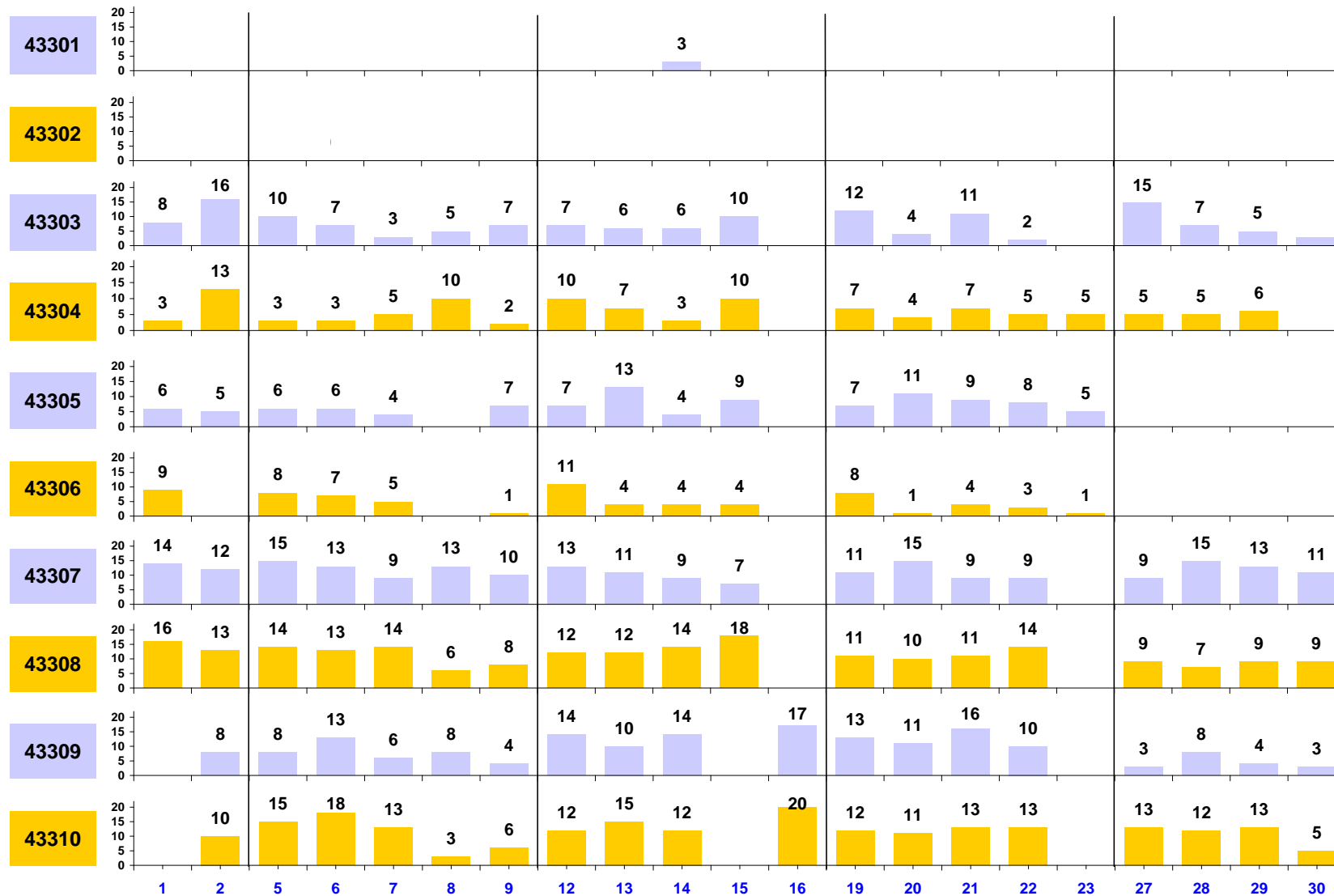

DICEMBRE - DECEMBRE

2011

CONSUNTIVI DI CARICO MENSILI PER SINGOLA NAVETTA CHARGEMENTS MENSUELS PAR NAVETTES

2.1

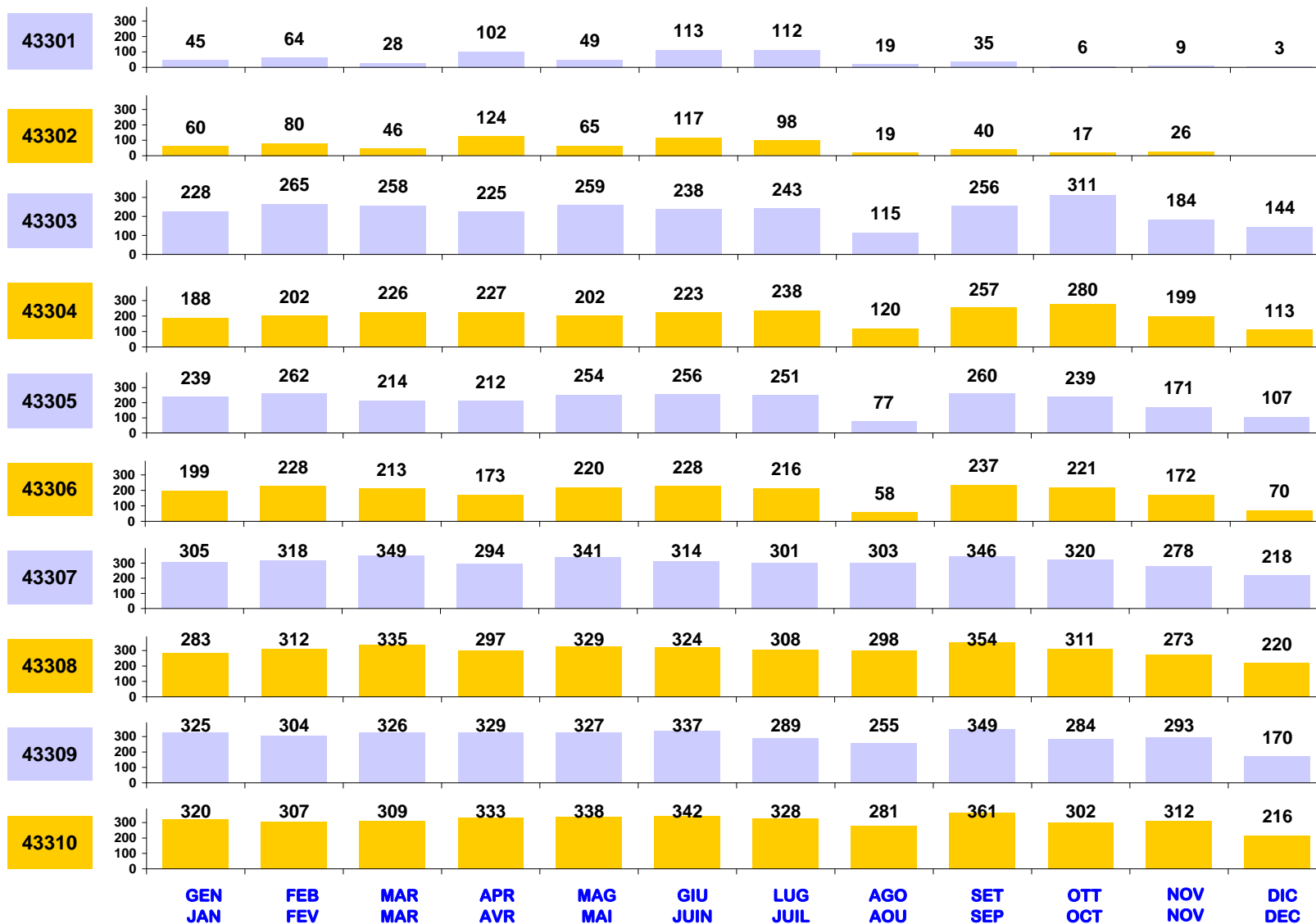

CONSUNTIVI SETTIMANALI - RESULTATS HEBDOMADAIRES

Trasporto NON ACCOMPAGNATO (NA) - Transport NON ACCOMPAGNE (NA)

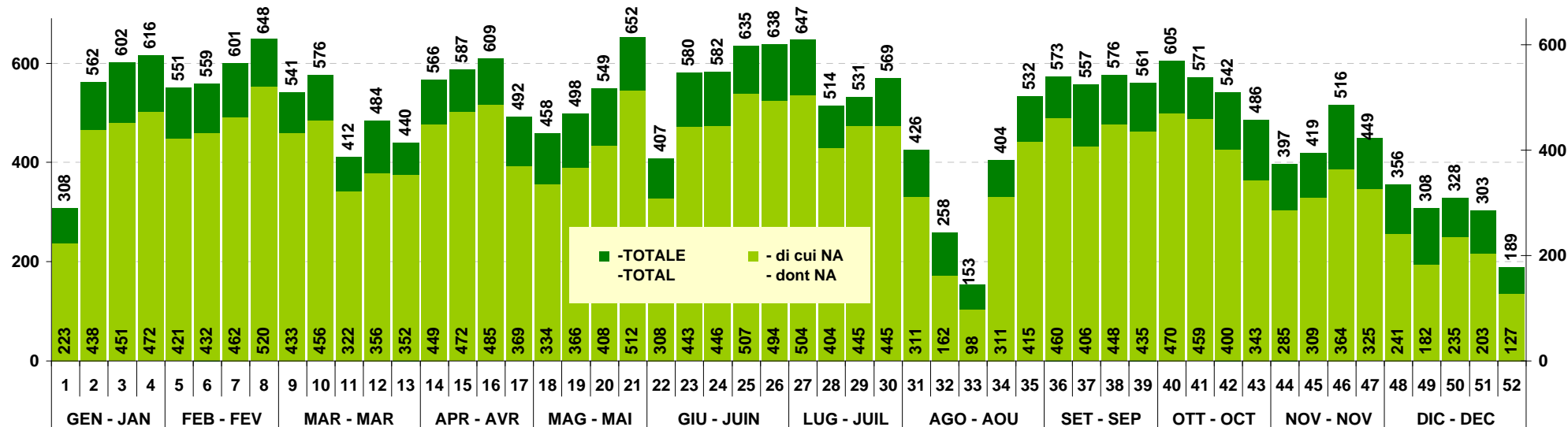

Trasporto di MERCI PERICOLOSE (MP) - Transport de MARCHANDISES DANGEREUSES (MD)

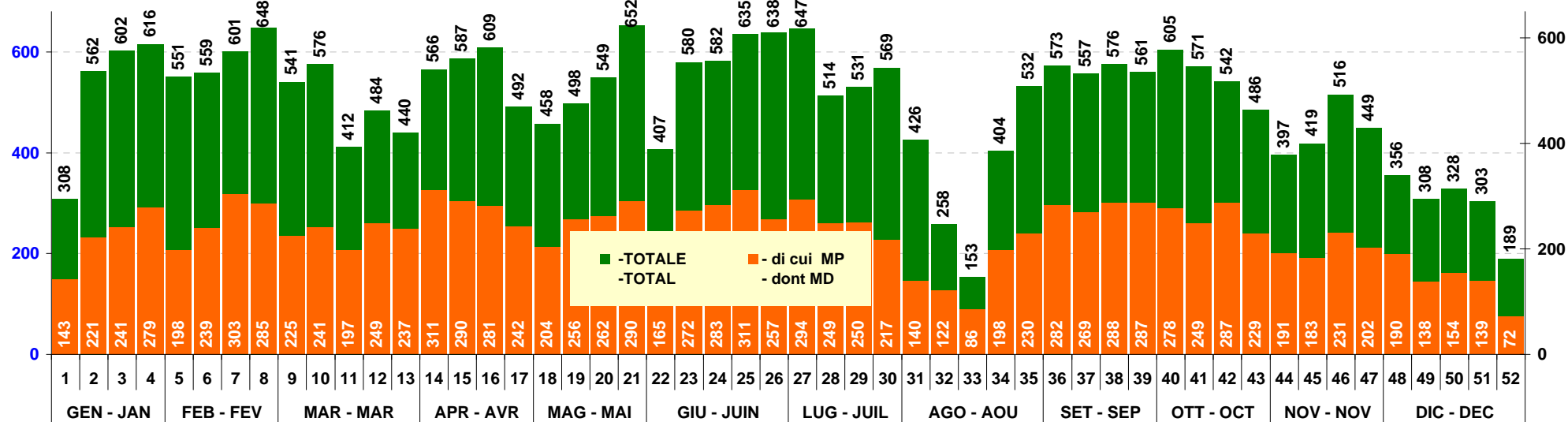

2011 - COMPOSIZIONE DEL TRAFFICO - COMPOSITION DU TRAFIC

3.2

CONSUNTIVI SETTIMANALI - RESULTATS HEBDOMADAIRES

Trasporto "44 T" - Transport "44 T"

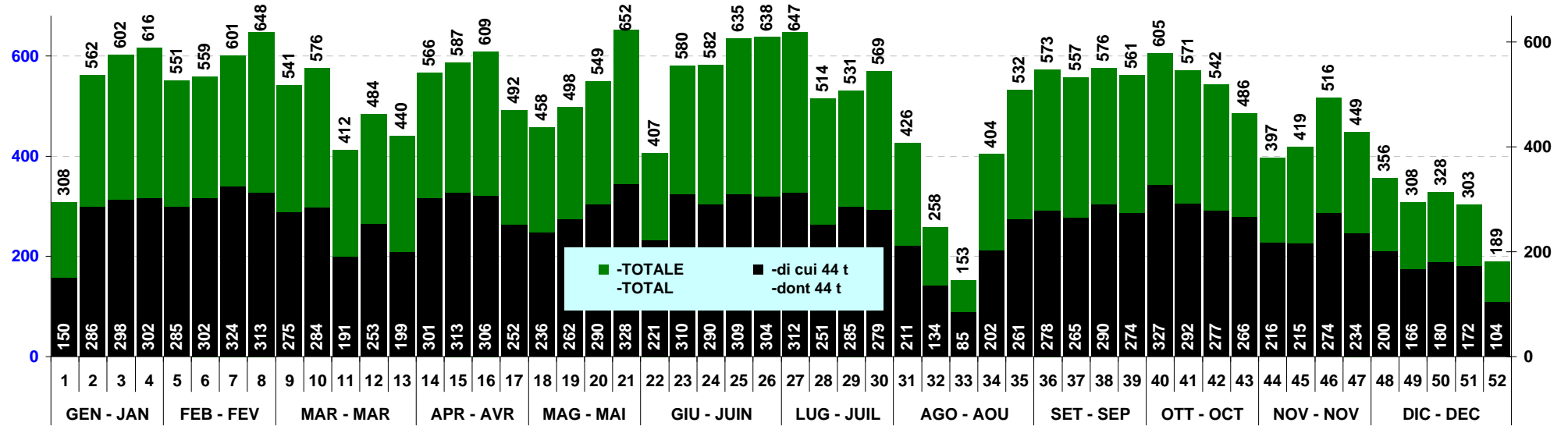

Percentuali NA, MP e "44 T" - Pourcentages NA, MD et "44 T"

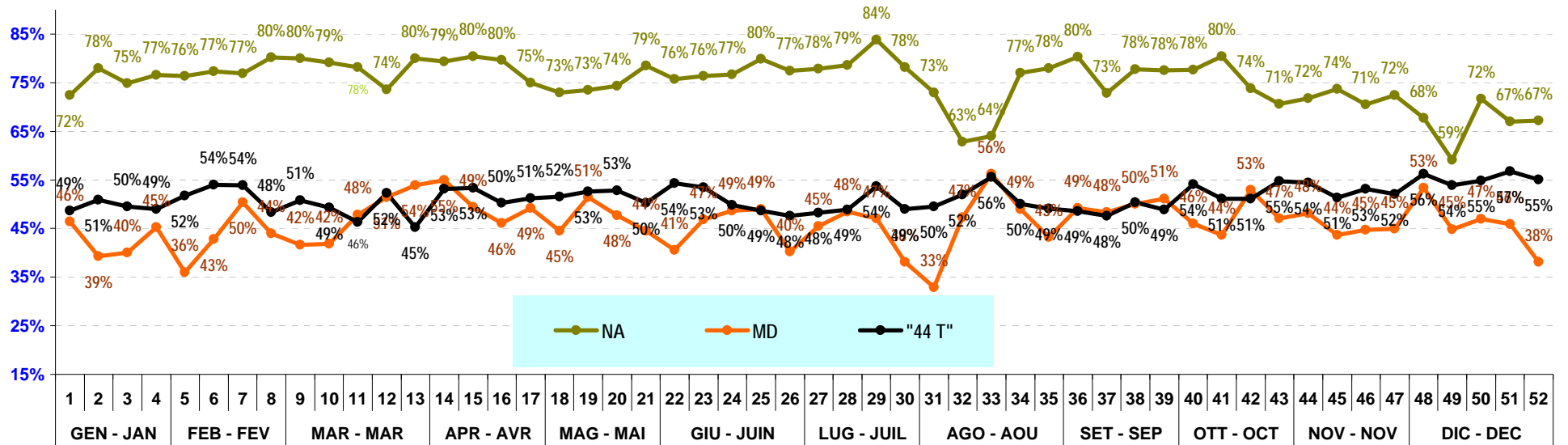

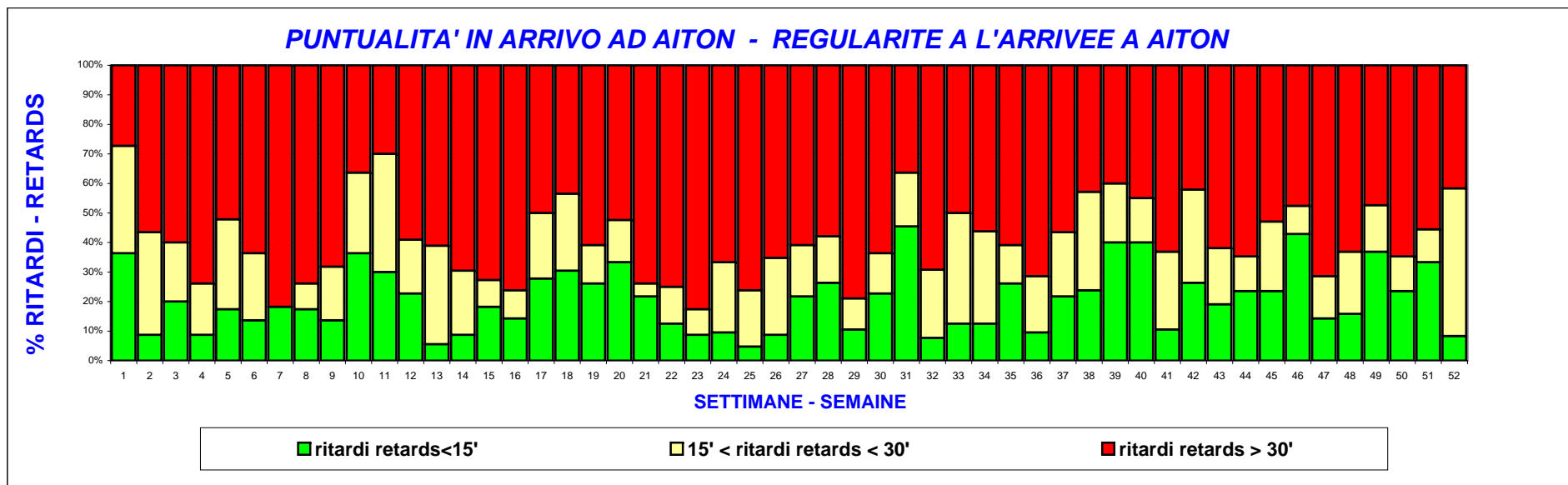
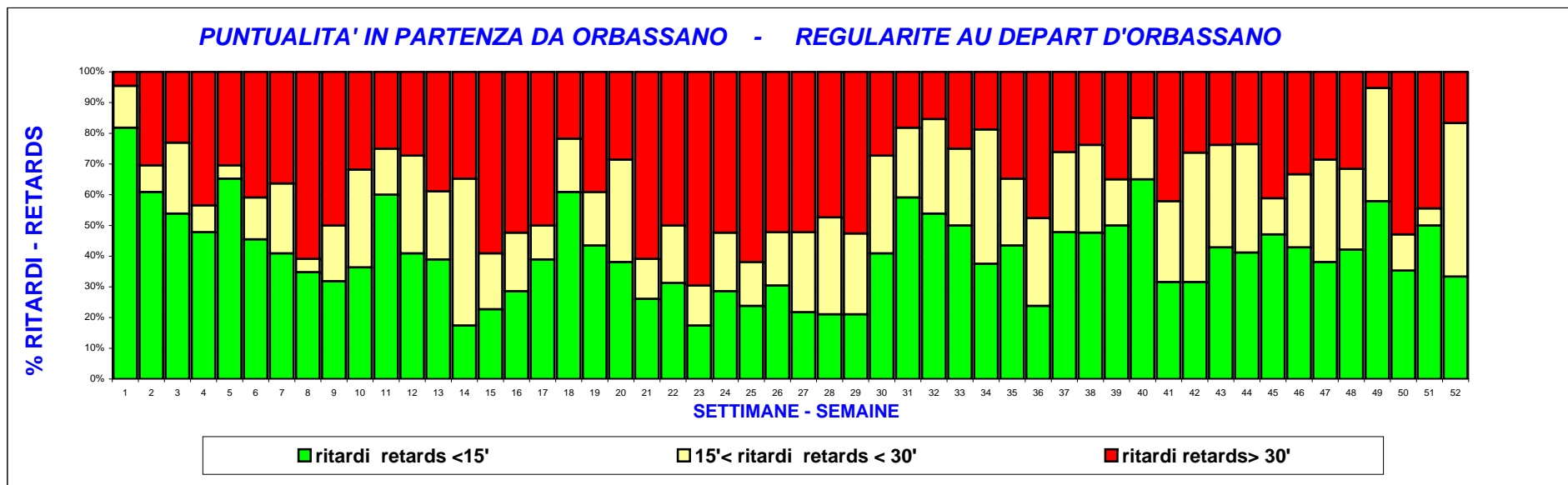

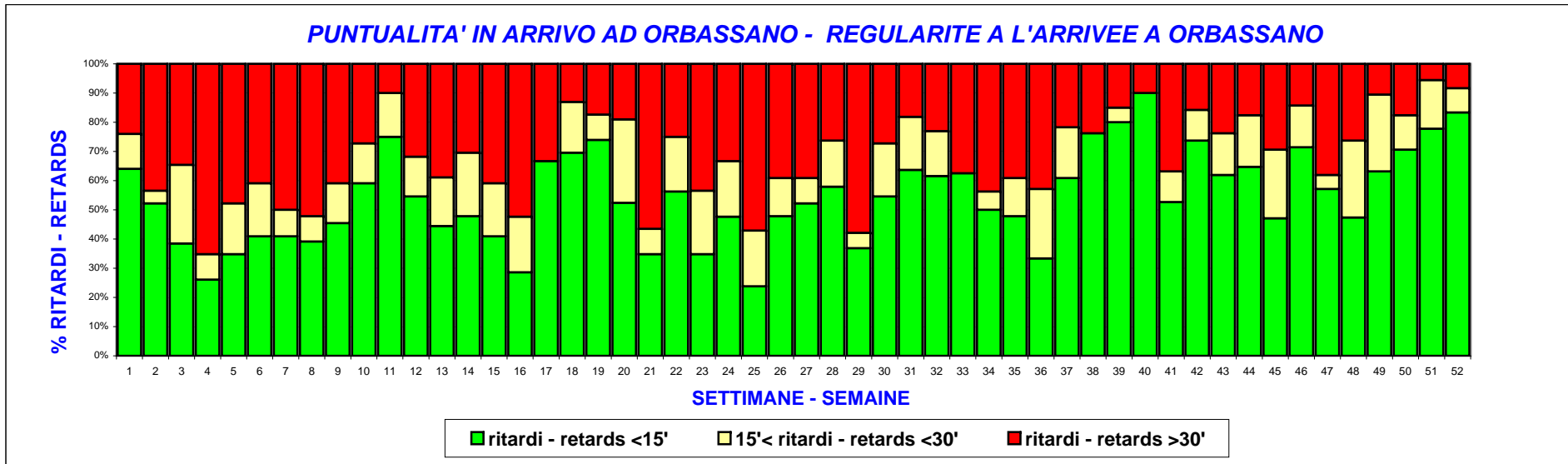
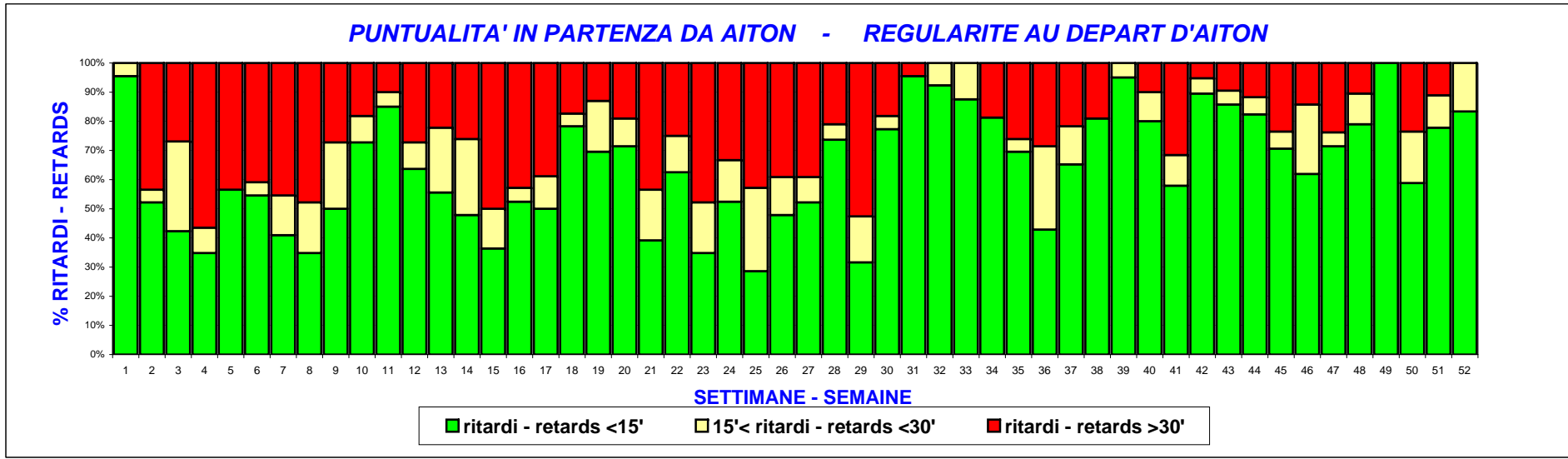

MESE DI DICEMBRE MOIS DE DECEMBRE

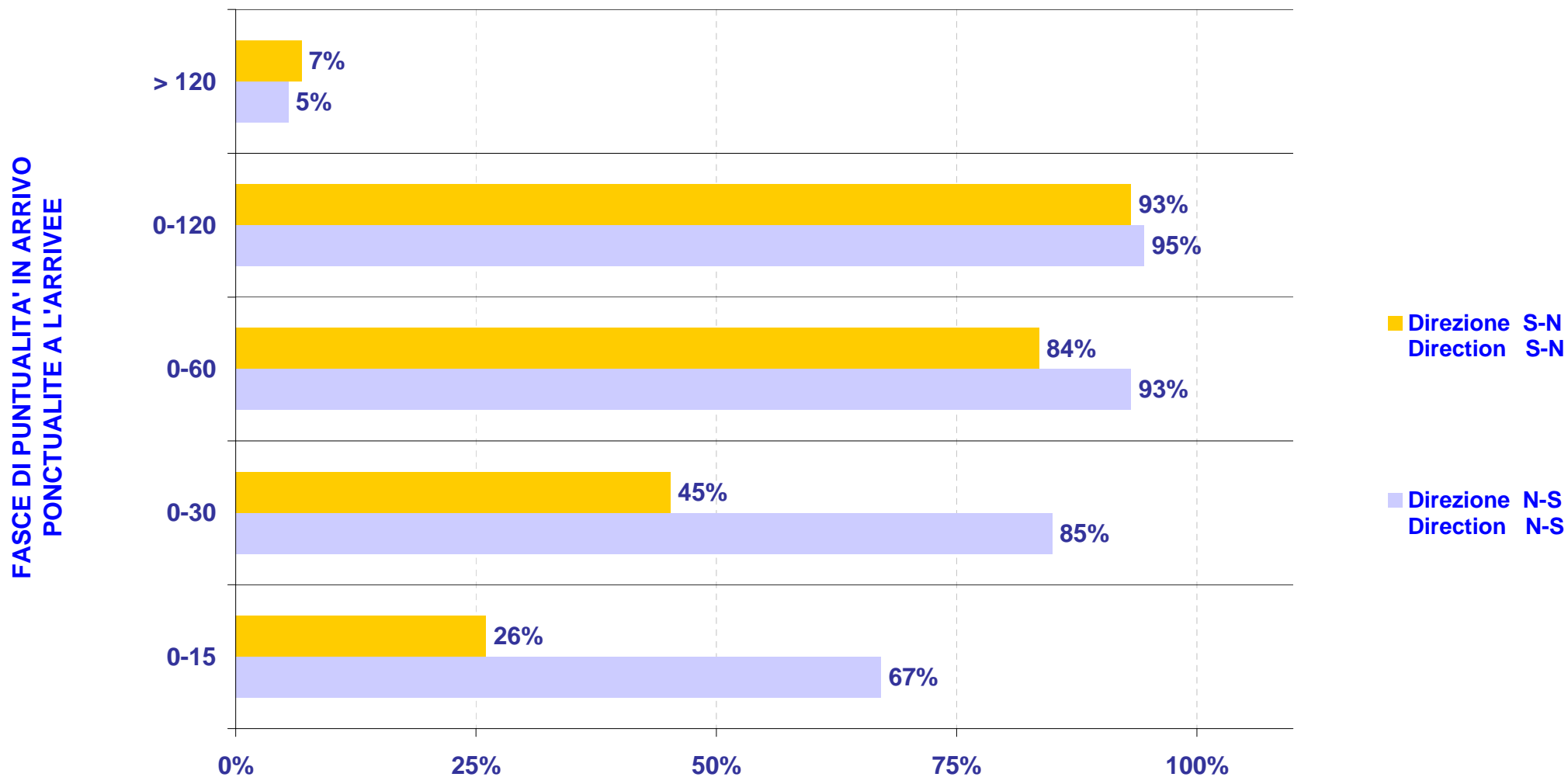

% di puntualità - % de ponctualité

IN MINUTI - EN NOMBRE DE MINUTES

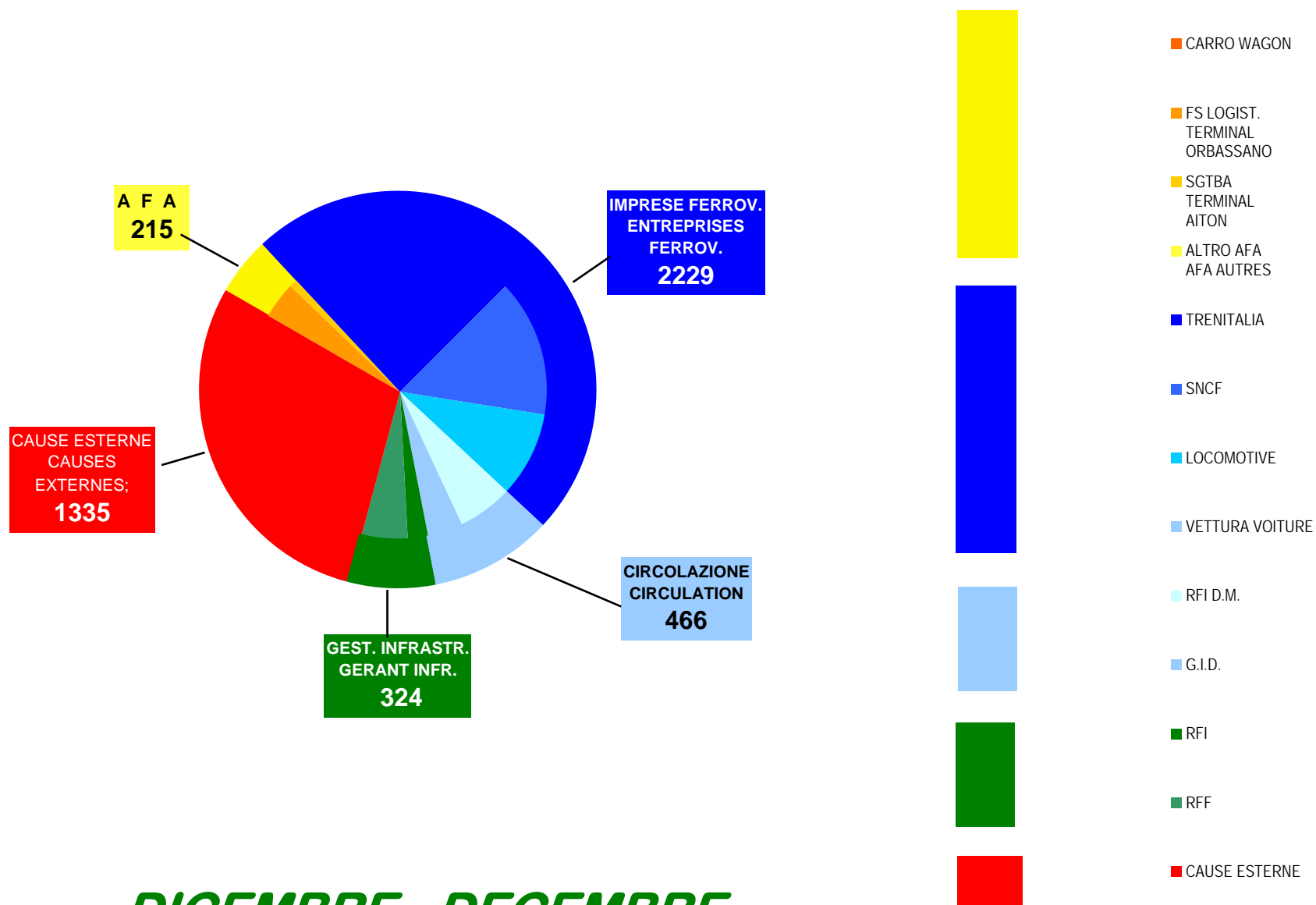

DICEMBRE - DECEMBRE

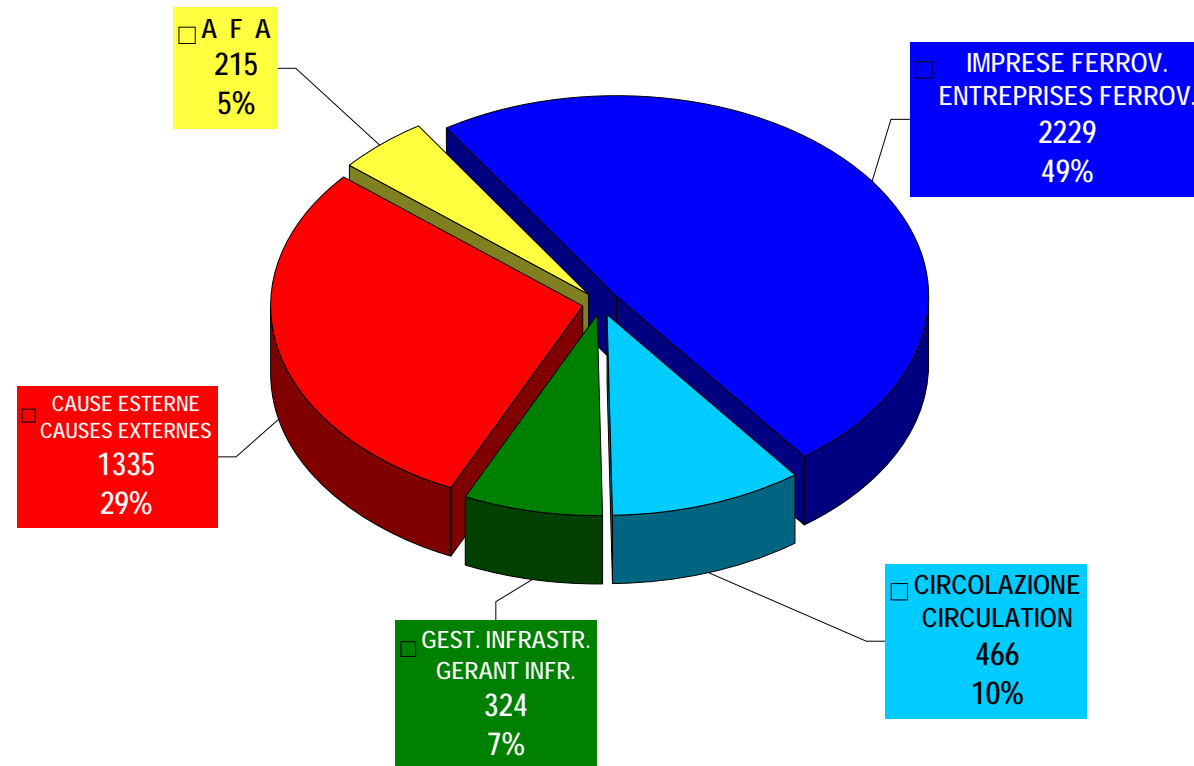
2011. ANORMALITA' CHE HANNO PRODOTTO RITARDI - ANOMALIES AYANT ENTRAINÉ DES RETARDS**IN MINUTI - EN NOMBRE DE MINUTES*****DICEMBRE - DECEMBRE***

SINTESI DEL MESE DI DICEMBRE - SYNTHESE DU MOIS DE DECEMBRE

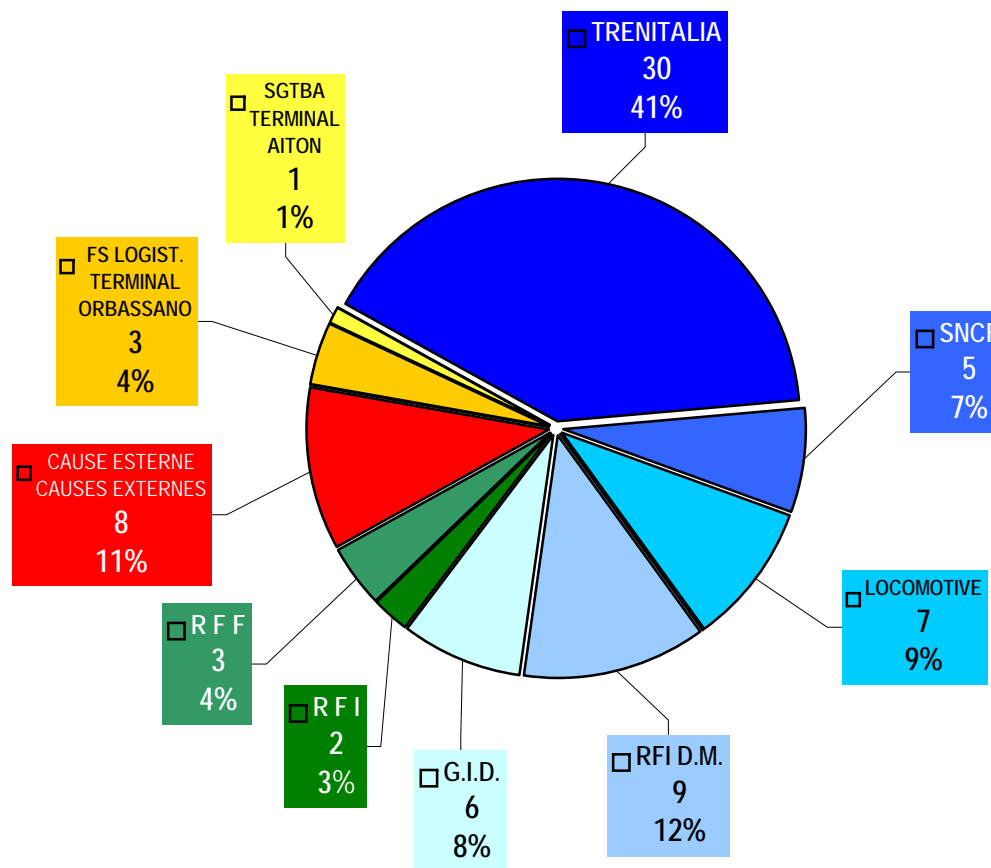

IN NUMERO DI TRENI COINVOLTI - EN NOMBRE DE TRAINS RETARDES

RITARDI NELLA SETTIMANA - RETARDS DANS LA SEMAINE

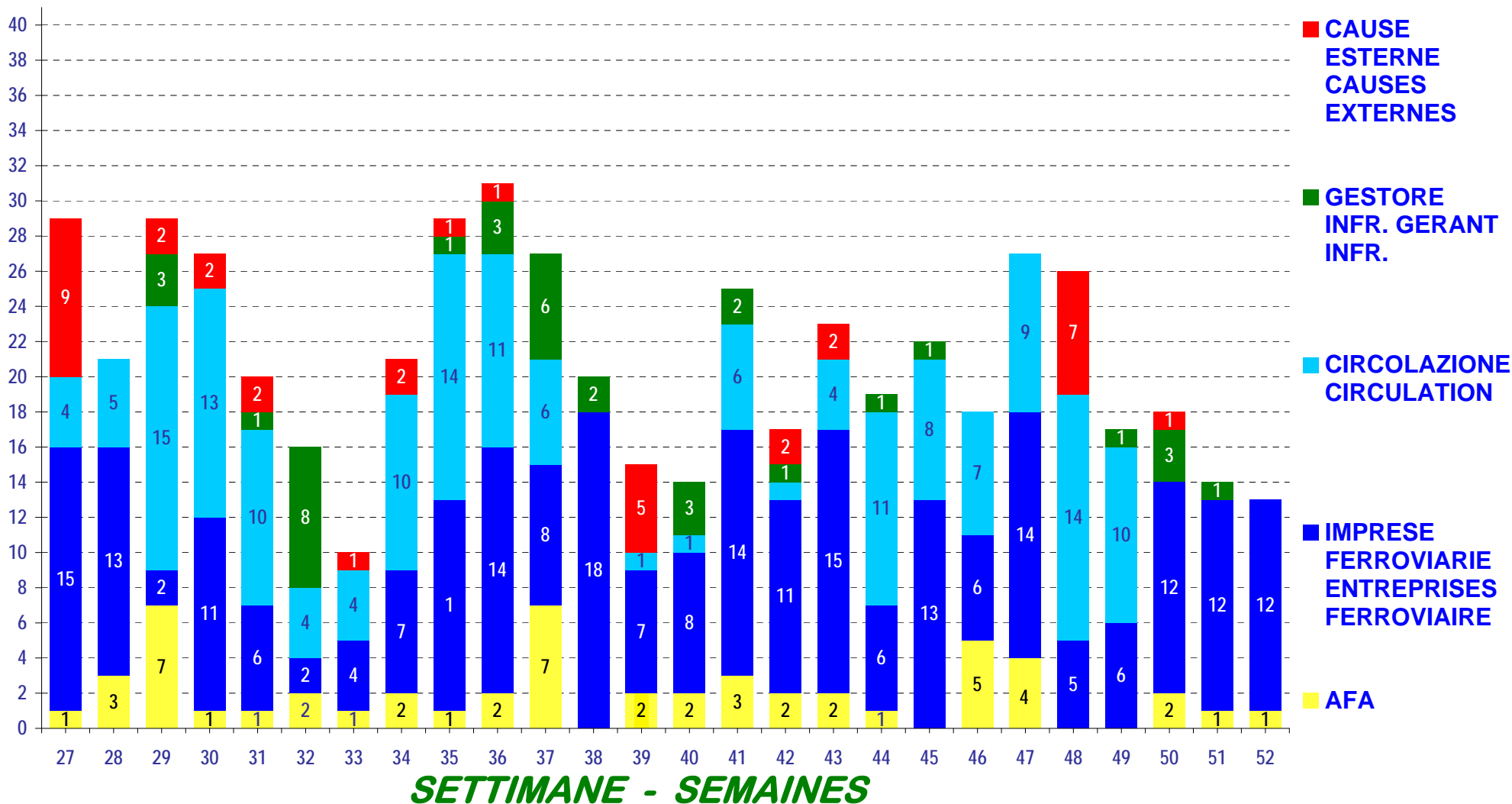

2011.

ANALISI ANORMALITA' CHE HANNO PRODOTTO RITARDI IN ARRIVO > 15'
 ANALYSE DES ANOMALIES AYANT ENTRAINÉ UN RETARD À L'ARRIVÉE > 15'

4.3

IN NUMERO DI TRENI COINVOLTI - EN NOMBRE DE TRAINS RETARDES

RITARDI NELLA SETTIMANA - RETARDS DANS LA SEMAINE

