

ÉCOLE D'ART
CLAUDE MONET



PROGRAMME DES COURS 2013/2014

ÉCOLE D'ART CLAUDE
MONET
VILLE D'AULNAY-SOUS-BOIS

ÉCOLE D'ART CLAUDE MONET
1 rue Aristide-Briand
Aulnay-sous-Bois - 01 48 79 65 26
eacm@aulnay-sous-bois.com

AULNAY-SOUS-BOIS

www.aulnay-sous-bois.fr

ÉDITO

L'école d'art Claude Monet poursuit ses missions d'enseignement et de diffusion culturelle autour des arts plastiques en proposant cette année de mettre au diapason toutes ses actions, avec le thème du Rock and Roll : cours pour enfants et adultes, interventions en milieu scolaire et expositions.

Cette thématique sera le fil conducteur du projet pédagogique de l'école, lancée par l'exposition *Let's Rock and Pop !* à l'hôtel de ville qui présentera l'influence de cette « contre-culture » sur les artistes plasticiens, à travers de nombreuses peintures, photographies et installations mais aussi des pochettes de disques vinyle réalisées par des artistes et bien sûr de nombreux morceaux à écouter.

À l'Espace Gainville, galerie de l'école d'art, vous pourrez découvrir deux photographes qui ont marqué l'histoire du rock, Renaud Monfourny et Alain Dister, puis les peintures et œuvres sur papier de l'artiste Sivan L. Rubinstein revisitant l'univers des collections de cassettes, les vinyles et les portraits d'icônes, et enfin les céramiques colorées à l'esprit « funky » de Patrick Loughran.

À travers ce projet, l'EACM tissera cette année des liens encore plus étroits avec ses partenaires, cherchant à traduire l'esprit créatif du Rock and Roll à travers plusieurs modes d'expression. Le Théâtre et cinéma Jacques Prévert proposera ainsi une programmation cinéma sur ce thème et le Festival Aulnay All Blues, revisitera les racines de l'histoire du rock en rendant un hommage à Muddy Waters. Au CRD, une exposition intitulée *Girls and Boys* présentera des pochettes de disques et dans le Réseau des bibliothèques, une exposition intitulée *Êtes-vous plutôt Stones ou Beatles ?* sera proposée, rassemblant des articles historiques et une documentation pointue sur ces deux groupes mythiques.

Que ce soit une découverte pour les plus jeunes ou une façon de retrouver les passions de leur jeunesse pour ceux qui sont nés dans les années « yéyé », hard rock, psychédélices, new wave ou punk, chacun y trouvera l'énergie d'une belle inspiration.

Gérard SEGURA
Maire d'Aulnay-sous-Bois
Vice-président du Conseil général
de la Seine-Saint-Denis

Gisela MICHEL
Adjointe au maire
Chargée de la Culture



COURS POUR ENFANTS & ADOLESCENTS

DESSIN - PEINTURE - GRAPHISME

CENTRE SCOHY

1 rue Aristide-Briand – Salle Cézanne

8 à 10 ans

Samedi

14h - 15h30

10 à 13 ans

Samedi

15h30 - 17h





EXPRESSIONS ARTISTIQUES

CENTRE SCOHY

1 rue Aristide-Briand

Salle Cézanne - Salle Matisse*

6 à 10 ans	Lundi	16h30 - 18h
5 à 6 ans	Mardi	17h - 18h
8 à 11 ans	Mercredi	9h30 - 11h
6 à 8 ans	Mercredi	11h - 12h30
8 à 11 ans	Mercredi*	11h - 12h30
11 à 14 ans	Mercredi*	14h - 16h
7 à 10 ans	Mercredi	16h - 17h30
14 ans et +	Mercredi*	16h - 18h





EXPRESSIONS ARTISTIQUES

QUARTIER GARE

42 rue du 14 Juillet

5 à 10 ans	Lundi	16h15 - 17h45
5 à 7 ans	Mercredi	10h30 - 12h
8 à 11 ans	Mercredi	14h - 15h30
12 à 16 ans	Mercredi	15h30 - 17h

QUARTIER SUD

34 allée Circulaire

6 à 10 ans	Mardi	16h45 - 18h15
6 à 10 ans	Mercredi	10h30 - 12h
5 à 7 ans	Mercredi	14h - 15h
10 à 13 ans	Mercredi	15h - 16h30
5 à 7 ans	Vendredi	16h30 - 17h30



FILMS D'ANIMATION SUR LOGICIELS INFOGRAPHIE

CENTRE SCOHY

1 rue Aristide-Briand – Salle Duchamp

8 à 11 ans

Mercredi

10h30 - 12h

10 à 13 ans

Mercredi

16h - 18h



ILLUSTRATION BANDE DESSINÉE INFOGRAPHIE

CENTRE SCOHY

1 rue Aristide-Briand – Salles Cézanne et Duchamp

13 ans et +

Mercredi

14h - 16h

MODELAGE - CÉRAMIQUE

CENTRE SCOHY

1 rue Aristide-Briand – Salle Decœur

6 à 9 ans	Mardi	16h30 - 18h
6 à 9 ans	Mercredi	9h30 - 11h
9 à 11 ans	Mercredi	11h - 12h30
10 ans et +	Vendredi	17h - 18h30



SCULPTURE - MODELAGE CÉRAMIQUE

CENTRE SCOHY

1 rue Aristide-Briand – Salle Decœur

8 ans et +	Mercredi	14h - 16h
12 ans et +	Mercredi	16h - 18h



COURS POUR ADULTES



DESSIN-PEINTURE

CENTRE SCOHY

1 rue Aristide-Briand

Salle Cézanne - Salle Matisse*

Mardi	14h - 17h
-------	-----------

Mardi	19h - 22h
-------	-----------

Mercredi*	18h - 21h
-----------	-----------

Jeudi	14h - 17h
-------	-----------

Jeudi	19h - 22h
-------	-----------

DESSIN-PEINTURE

QUARTIER SUD

34 allée Circulaire

Mardi	18h30 - 21h30
-------	---------------

DESSIN – MODÈLE VIVANT

CENTRE SCOHY

1 rue Aristide-Briand

Salle Cézanne

Lundi

18h - 21h

GRAVURE

CENTRE SCOHY

1 rue Aristide-Briand

Salles Rembrandt et Cézanne

Vendredi

14h - 17h (dessin-peinture-gravure)

Samedi

9h30 - 12h30





HISTOIRE DE L'ART

CENTRE SCOHY

1 rue Aristide-Briand

Salle Léonard de Vinci

Cours du vendredi : 1^{er} cycle découverte

De la Renaissance au début du XX^e siècle

Cours des mardi et jeudi : 2^e cycle

Art moderne et contemporain

Mardi **19h - 21h**

2^e cycle - Art moderne et contemporain (tous niveaux)

Jeudi **14h - 16h**

2^e cycle - Art moderne et contemporain (tous niveaux)

Jeudi **19h - 21h**

2^e cycle - Art moderne et contemporain (tous niveaux)

Vendredi **19h - 21h**

1^{er} cycle découverte

Une carte de réduction pour l'entrée dans les musées peut être délivrée à tous les élèves adultes de l'école.



MODELAGE – CÉRAMIQUE

CENTRE SCOHY

1 rue Aristide-Briand

Salle Decœur

Lundi	14h - 17h
-------	-----------

Mardi	9h - 12h
-------	----------

Jeudi	14h - 17h
-------	-----------

Jeudi	19h - 22h
-------	-----------

Vendredi	19h - 22h
----------	-----------





PEINTURE - GRAPHISME PHOTOGRAPHIE

CENTRE SCOHY

1 rue Aristide-Briand

Salles Man Ray et Léonard de Vinci

Lundi

18h - 21h

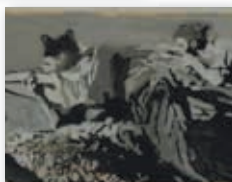
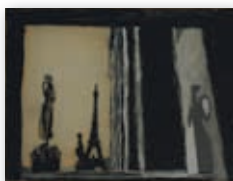

TAPISSERIE - EXPRESSION TEXTILE

QUARTIER GARE

42 rue du 14 Juillet

Lundi

14h - 18h

VOLUME SCULPTURE CÉRAMIQUE

CENTRE SCOHY

1 rue Aristide-Briand

Salle Decœur

Mercredi

19h - 22h



VISITES-CONFÉRENCES

CENTRE SCOHY

1 rue Aristide-Briand

Salle Léonard de Vinci

Les samedis

**12 octobre, 16 novembre
et 14 décembre 2013**

**18 janvier, 8 février, 15 mars,
5 avril 17 mai et 14 juin 2014**

Le programme des visites sera communiqué ultérieurement. Les heures de rendez-vous et les lieux de visite peuvent changer en cours d'année, notamment par rapport aux possibilités offertes par les musées. Les frais d'entrée dans les musées sont inclus dans les cotisations ainsi que le transport aller-retour en car.

Maximum : 22 personnes