



B.I.A.

EVIDENCE
ROMEO & JULIETTE



B. I. A EYES ONLY



CRÉDITS :

Aides de jeu :

Martin Tony

(<http://scriptoriumludique.over-blog.fr/>)

Couverture :

Pascal Coget

Relecture :

Laurent Séré

Logo BIA :

Matthias Haddad

B.I.A. - Ghost Dance
Roméo et Juliette
Scénario - 2/6



STUDIO 



BIA - Ghost Dance est un Supplément non officiel au jeu de rôle BIA, autorisé par Les XII singes www.les12singes.com

BIA © est un jeu de rôle édité par les XII singes © 2009. La marque BIA, le logo BIA, la marque les XII singes et le logo les XII singes sont la propriété de ReSpell ©



B.I.A. AFFAIRE :



ELEMENTS SUPPLEMENTAIRES

--	--	--	--	--	--	--	--	--	--



Navajo
National
Monument



Navajo
National
Monument
Wupatki



Bluewater
Lac

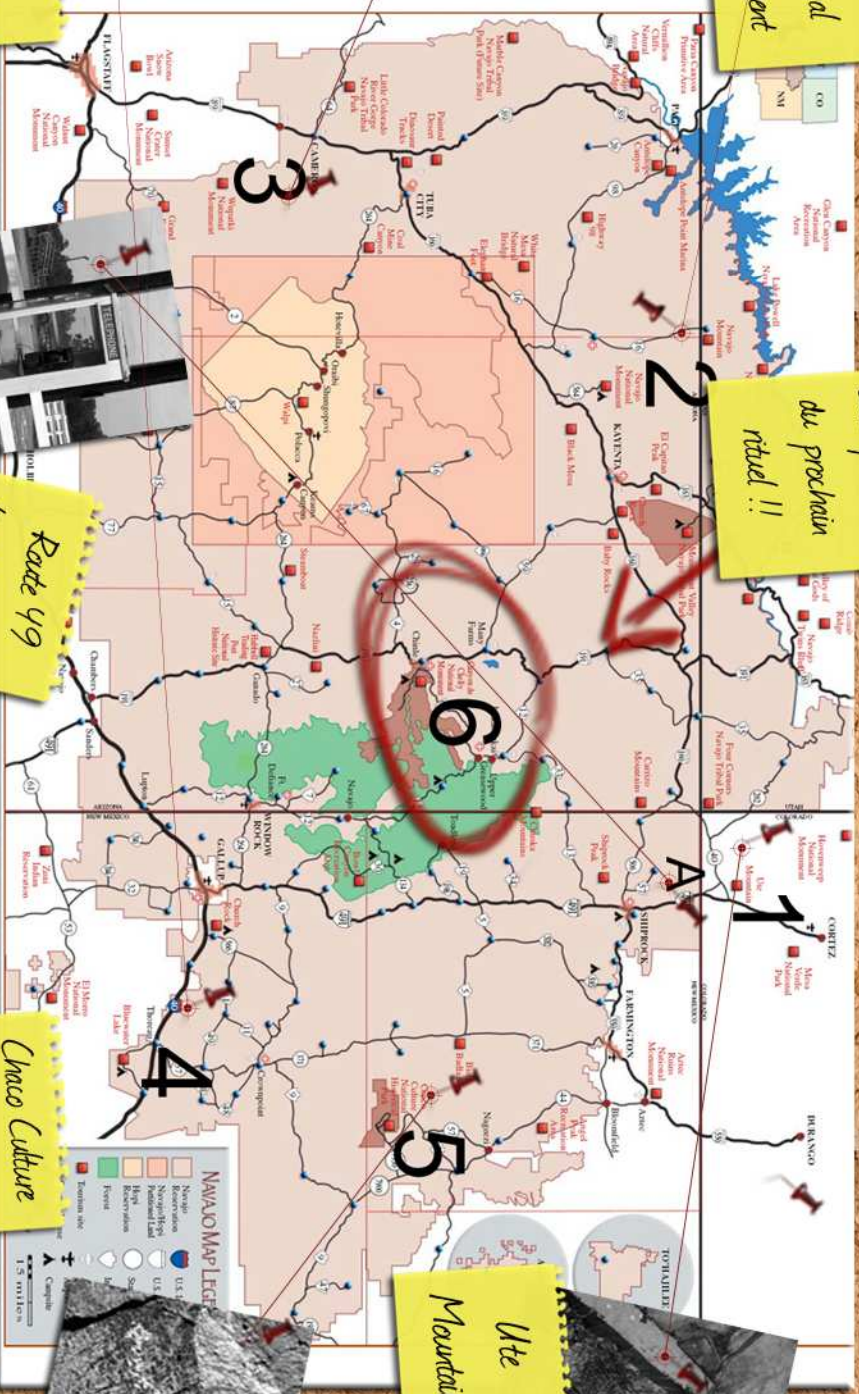

Lieu probable
du prochain
rituel !!



Route 49
Lieu de l'appel
de adresse

Chaco Culture
National
Historical Parc

Ute
Mountain





Son N°1 - Voix de Femme



Son N°2 - Voix de Homme



Son N°3 - Bruit de portières



Son N°4 - Bruit de fond



Rapport de synthèse de l'enregistrement téléphonique N° 458620-DJ-5703-91SNO :

L'enregistrement de l'appel téléphonique du passé au bureau central du B.I.A., dure 0,26 minutes. Celui-ci est composé de quatre sons distincts :

- Une voix de femme d'une vingtaine d'années (approximativement) avec un léger accent indien (aucune ethnie n'est pour le moment définie). Il se compose du message suivant : "Au secours ! Oh putain ! Merde ! Aidez-nous ! Aidez-nous ! On est mal là...".
- Une seconde voix d'homme d'une vingtaine d'années (approximativement) en dialecte navajo. Il se compose du message suivant : "T'appelle qui ? C'est qui ? Raccroche je te dis ! Ils sont peut être là !"
- Le troisième son est au loin un bruit de portières qui claquent puis le bruit d'une voiture qui démarre précipitamment.
- Le quatrième est un bruit de fond avec le passage de plusieurs véhicules, qui corrobore la localisation du point d'appel à proximité d'une route. L'appel a été localisé : il a été passé depuis une cabine publique située sur le parking d'un motel construit en bordure de la route 491 dans le Nouveau Mexique.



B. I. A EYES ONLY

Echantillon 539157-PS-5495-24HTQ
vu au microscope à x100

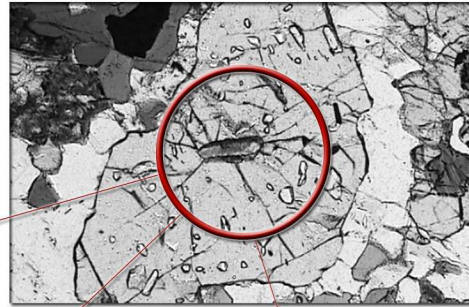

Vu satellite de Ute Mountain
Zone probable : 95,65 %

Echantillon 539157-PS-5495-24HTQ

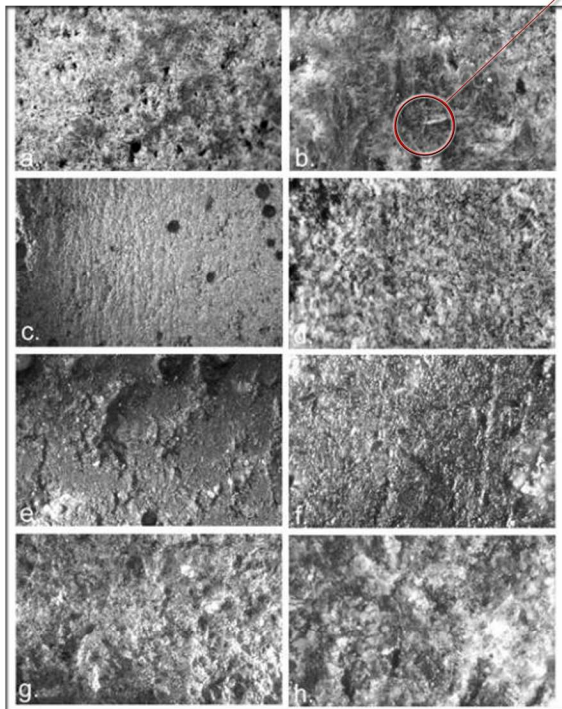

Rapport de synthèse du minéral N° 539157-PS-5495-24HTQ :

L'échantillon retrouvé fait partie d'une zone des gammes plus jeunes des montagnes rocheuses élevées pendant le Crétacé période (100 million-65 il y a million d'ans), bien que quelques parties des montagnes méridionales datent des soulèvements pendant Précambrien (3.980 million-600 il y a million d'ans).

Celui-ci contient des roches pliées et censurées de Paléozoïque et Mésozoïque l'âge a drapé au-dessus des noyaux de Protérozoïque et Archéen roches ignées et métamorphiques s'étendant dans l'âge de 1.2 milliard à plus de 3.3 milliards d'ans .

Et il peut être constaté, que les périodes de glaciation se sont produites du Pléistocène Époque (1.8 million-70,000 il y a des années) au Holocène Époque (il y a moins de 11.000 ans).

Tous ces éléments concordent pour permettre d'affirmer que l'origine du site d'où provient l'échantillon doit probablement être dans la partie supérieure de Ute Montain.

Empreintes relevées à Ute Montaine
Laboratoire scientifique B.I.A
Traces pneus
2458-SF256-255Q

B.I.A EYES ONLY

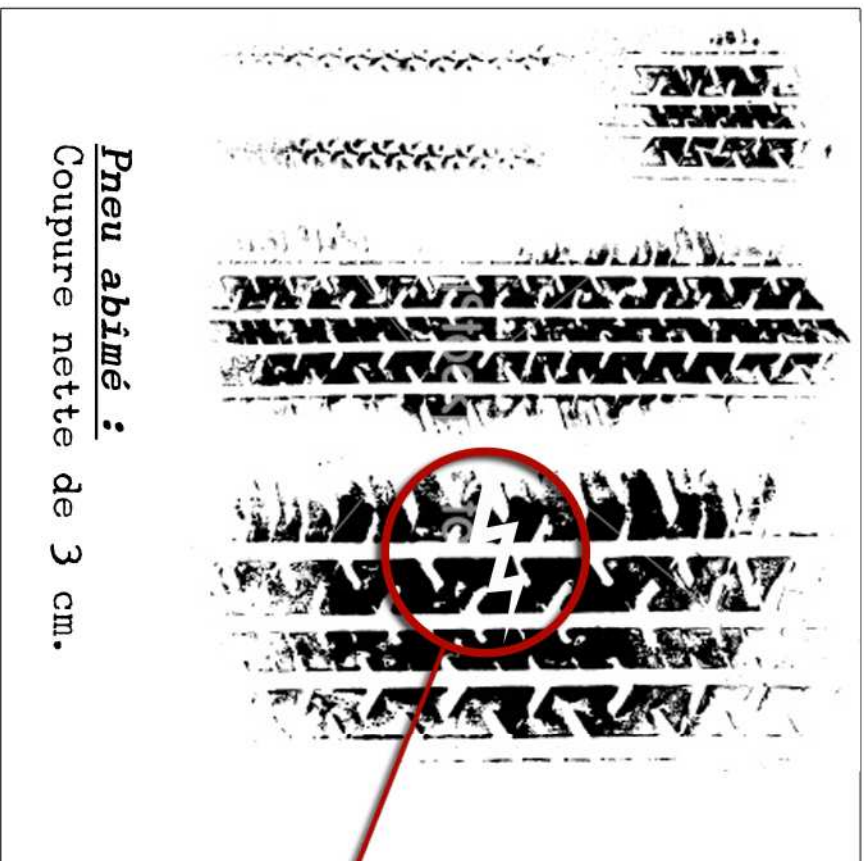

Pneu abîmé :
Coupure nette de 3 cm.

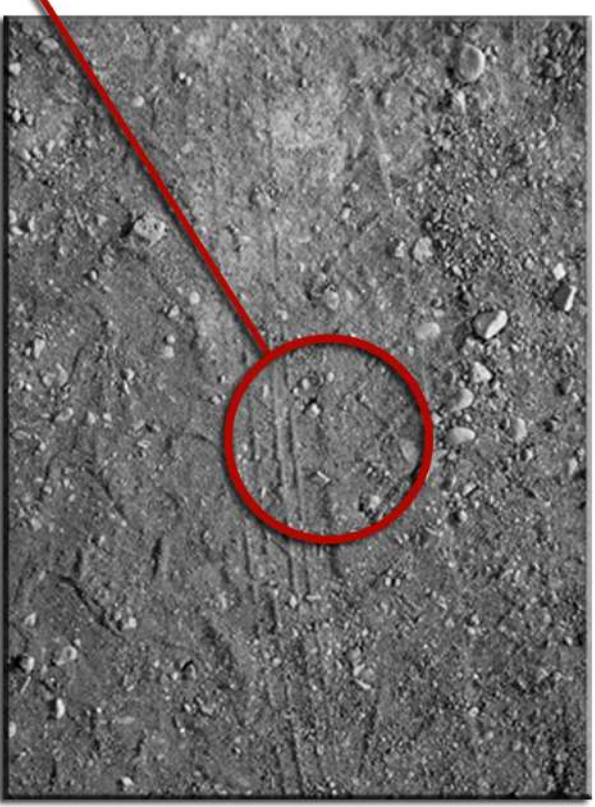

Rapport de l'empreinte :
Laboratoire scientifique B.I.A
Traces pneus
Modèle MX - 500
Généralement utilisé sur des
voitures de milieu de gamme.

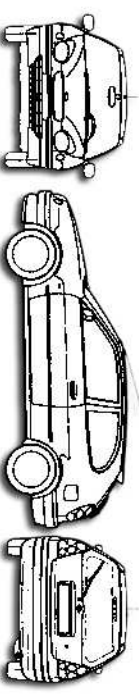



B.I.A Avis de Recherche

B.I.A COPY



Service de police No. d'événement AA / MM / JJ

Nature de l'événement

Nom Type d'activité FPS

Prénom Nom de fille AA / MM / JJ

Adresse

Appt. Ville État Pays Code postal

Numéro d'assurance sociale Âge apparent État civil Lieu de naissance (pays)

Port d'entrée AA / MM / JJ Occupation Employeur Demeure avec (nom)

Nom du père Adresse Nom de la mère Adresse

Sexe Stature Race Teint Texture Poids kg lb

Langue parlée Accent Défauts d'élocution Taille cm in.

Couleur de cheveux Style de cheveux Longueur de cheveux Yeux Groupe sanguin





B.I.A Avis de Recherche

B.I.A COPY



Service de police No. d'événement AA / MM / JJ

Nature de l'événement

Nom Type d'activité FPS

Prénom Nom de fille AA / MM / JJ

Adresse

Appt. Ville État Pays Code postal

Numéro d'assurance sociale Âge apparent État civil Lieu de naissance (pays)

Port d'entrée AA / MM / JJ Occupation Employeur Demeure avec (nom)

Nom du père Adresse Nom de la mère Adresse

Sexe Stature Race Teint Texture Poids kg lb

Langue parlée Accent Défauts d'élocution Taille cm in.

Couleur de cheveux Style de cheveux Longueur de cheveux Yeux Groupe sanguin



Evidences : Roméo et Juliette - Campagne Ghost Danse - B.I.A

POLY HORSES
ROUTE 491
CONTRY : SAN JUAN
NEW MEXICO

CAISSE 006-0016
TICKET- / / N°1574 02200

Roman - Cartland	356
Carte routière	169
Eau	036
Salé divers	287
Sucré divers	249
Textile Divers Femme	1455

Total Dollars + taxes	3620

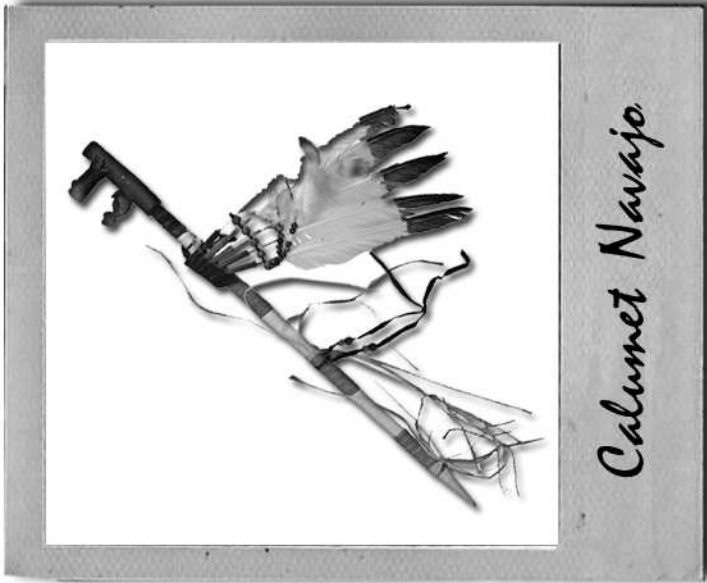

Calumet Navajo

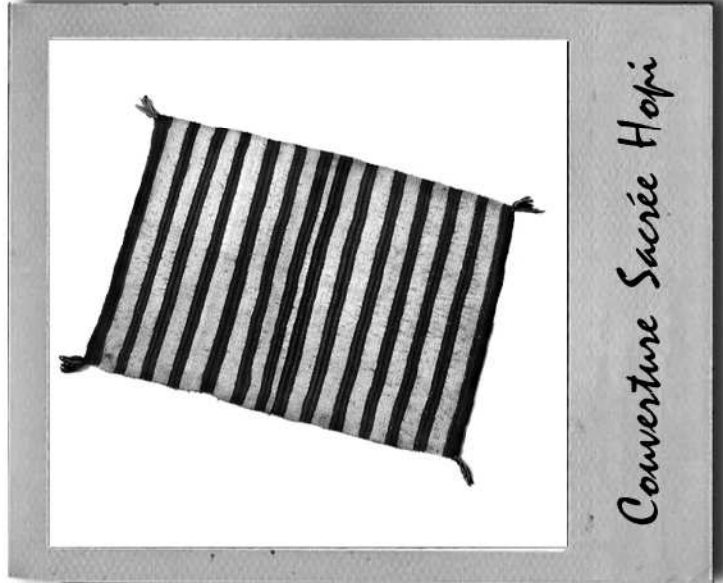

Couverture Sacrée Hopi



*Trace minérale
Wing Navajo Hotel*



*Trace Végétale
Wing Navajo Hotel*

