



# B.I.A.

**EVIDENCE**  
**GUN N' ROSWELL**





**B. I. A EYES ONLY**



**CRÉDITS :**

Aides de jeu :

Martin Tony

(<http://scriptoriumludique.over-blog.fr/>)

Couverture :

Pascal Coget

Relecture :

Laurent Séré

Logo BIA :

Matthias Haddad

**B.I.A. - Ghost Dance  
Guns N' Roswell  
Scénario - 4/6**



BIA - Ghost Dance est un Supplément non officiel au jeu de rôle BIA, autorisé par Les XII singes [www.les12singes.com](http://www.les12singes.com)

BIA © est un jeu de rôle édité par les XII singes © 2009. La marque BIA, le logo BIA, la marque les XII singes et le logo les XII singes sont la propriété de ReSpell ©





## RAPPORT PRÉLIMINAIRE D'ENQUÊTE :

**B.I.A. EYES ONLY**

**Agence référente :** B.I.A.

**À la demande de :** Wilbur Hopper (shérif de Tooele), par l'intermédiaire de Patrick Roy (directeur du B.I.A.).

**Agent référent sur place :** Wilbur Hopper (shérif de Tooele)

**Site :** Skull Valley (État de l'Utah)

**Date des faits :** .....

**Objet des faits :** *Disparition d'une famille* de la réserve de Skull Valley (État de l'Utah)

### **Rapport de situation :**

Albert Cuch et sa famille ont mystérieusement disparu de la réserve de Skull Valley (État de l'Utah). Le vieil homme et les siens sont partis précipitamment en pleine nuit sans raison apparente. Très attaché à la terre de leurs ancêtres, nombreux sont les Goshutes, au premier rang desquels Blackbear, qui ne croient pas au départ volontaire de A.Cuch.

Qui plus est, Zack RedHawk, un jeune voisin des Cuch, prétend avoir vu cette nuit-là trois étranges lumières disposées en triangle du côté de la maison du vieil original. Des silhouettes, que l'adolescent qualifie « d'extraterrestres », sont sorties d'un engin puis ont pénétré dans la maison. Elles en sont ressorties avec ce qui lui est apparu comme des corps inertes disposés sur des « civières en lévitation » ! Une fois les corps chargés dans l'engin aux trois lumières, le mystérieux véhicule est alors reparti dans un silence sépulcral.

La nouvelle s'est vite répandue, surtout auprès des chasseurs d'OVNI de la communauté new age très présente dans la région. De leur côté, les indiens ne croient pas à ces histoires et certains privilégient plutôt la thèse de l'enlèvement. Ils en ignorent le mobile, néanmoins les plus activistes portent leurs soupçons vers l'armée et n'hésitent pas à dénoncer ouvertement les militaires du Dugway Proving Ground.

Devant le tapage occasionné par cette disparition, le shérif de Tooele, Wilbur Hopper, a demandé à sa hiérarchie l'envoi de renforts anti-émeute pour maîtriser l'afflux de chasseurs d'OVNI et les troubles que les indiens ne vont, selon lui, pas manquer de provoquer.

Cette demande disproportionnée est rapidement parvenue sur le bureau du directeur du B.I.A. Compte-tenu du statut symbolique et stratégique que revêt la réserve pour le B.I.A., les agents sont immédiatement dépêchés sur place pour tirer l'affaire au clair.

Patrick Roy (directeur du B.I.A.).











# Evidence : Guns NRoswell - Campagne Ghost Dance - B.I.A.



# Evidence : Guns NRoswell - Campagne Ghost Dance - B.I.A.

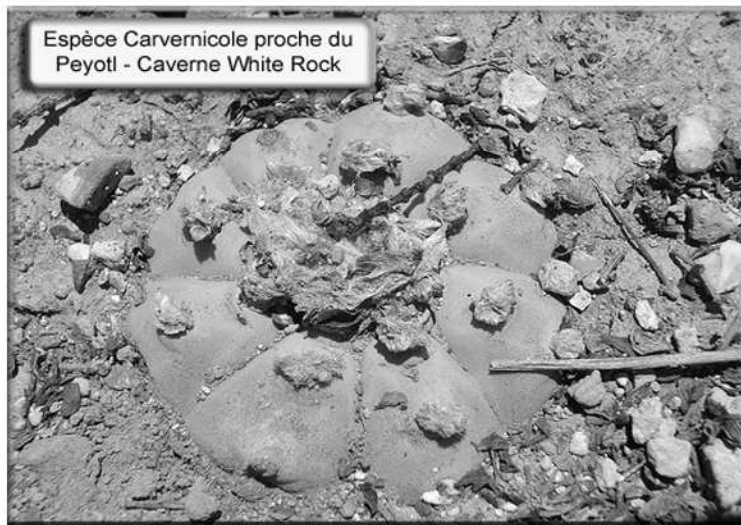
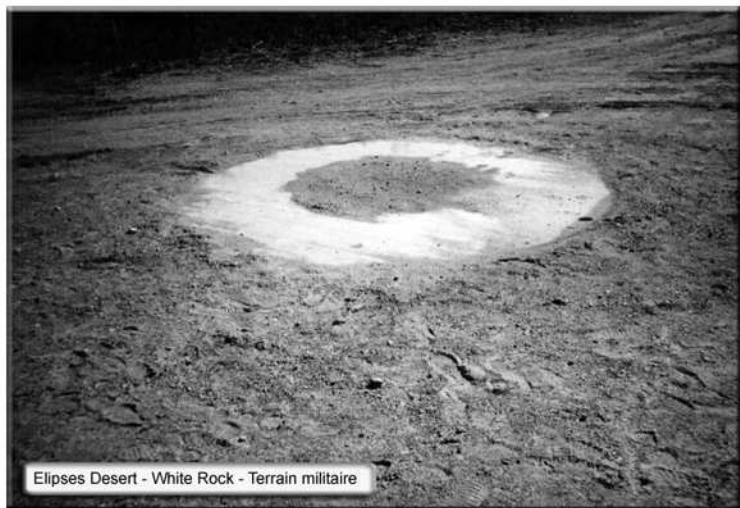



Carte maison d'Albert Cuch - Région Skull Valley

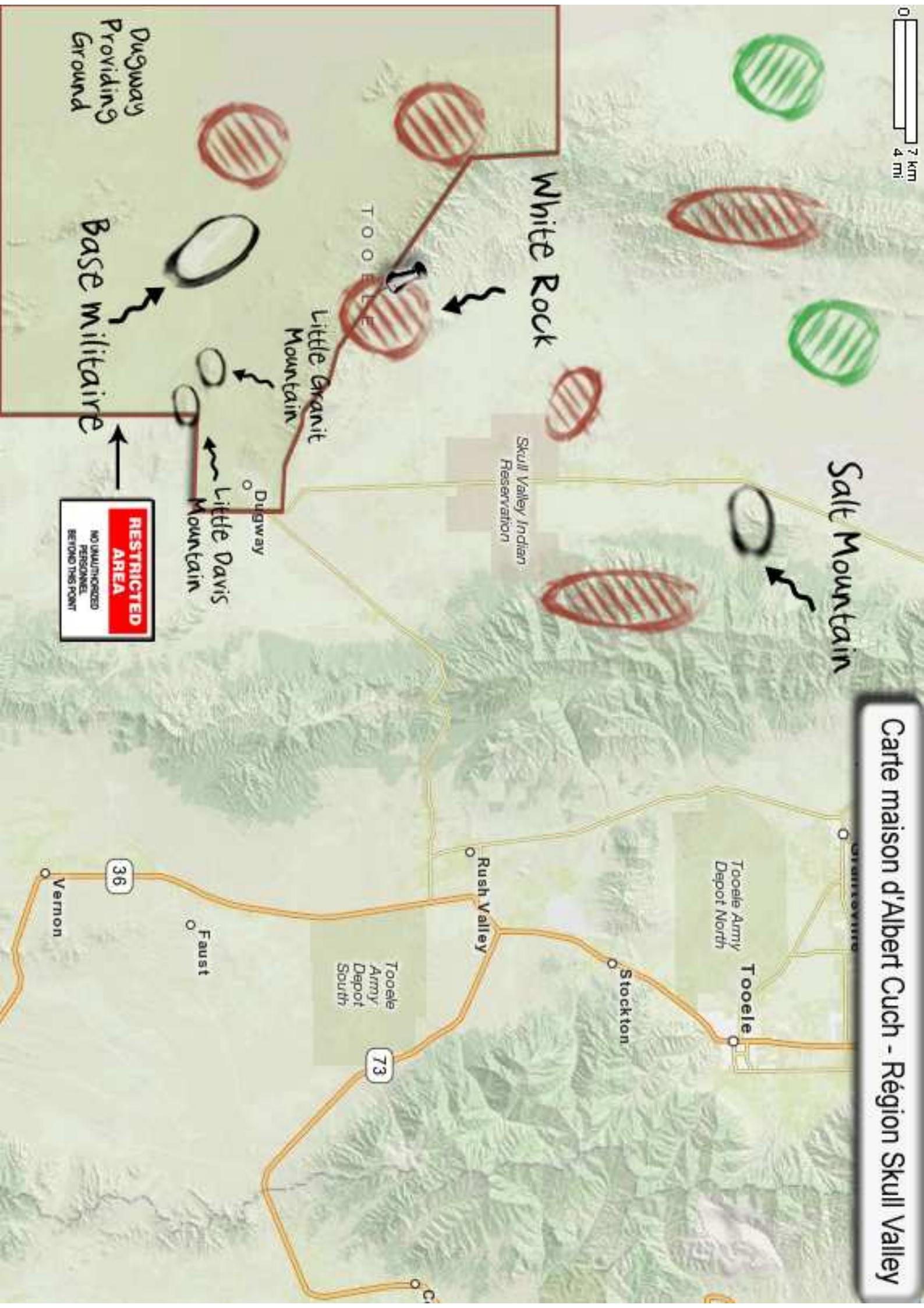





**B. I. A. EYES ONLY**

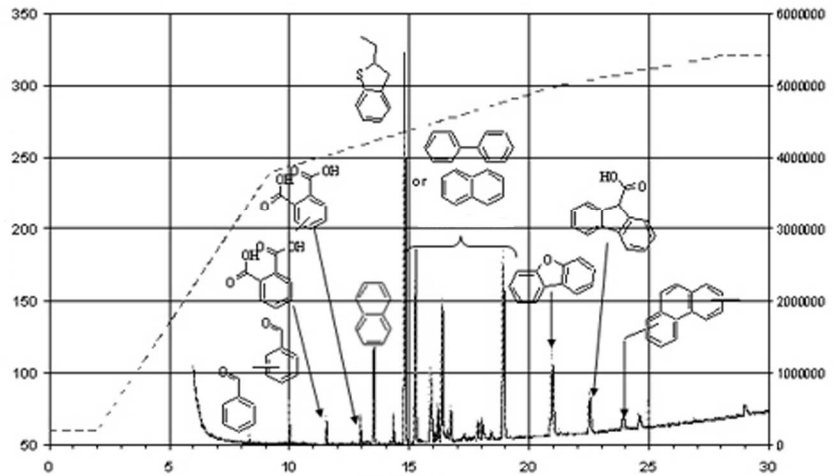
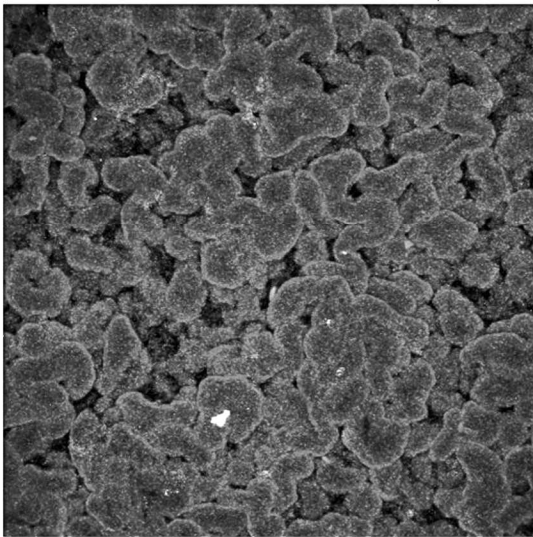
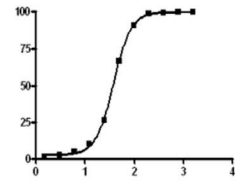
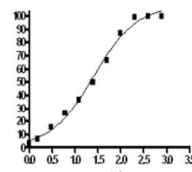
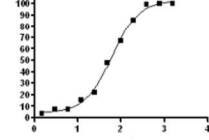
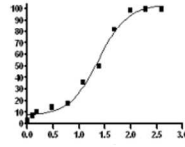

### Rapport de synthèse de la plante n° 317446-VB-1025-01PMA :

L'échantillon de la plante violacée prélevée sur la scène de crime (maison d'Albert Cuch) présente dans ses cellules un gaz anesthésiant.

Cet anesthésiant est un dérivé non répertorié du xénon, gaz noble, inodore et incolore. Sa couche demeure inerte vis-à-vis de la plupart des réactions chimiques. Il peut toutefois être oxydé par des oxydants très puissants, et de nombreux composés du xénon ont pu être synthétisés (Toute fois, ce genre de pratique réglame un matériel de haute technologie de type industriel ou militaire).

Dans le domaine de la médecine, le xénon peut être utilisé en anesthésie. Celui-ci possède une concentration alvéolaire minimale de 71 %, ce qui en fait un anesthésiant 50 % plus puissant que le protoxyde d'azote. Il peut donc être utilisé avec de l'oxygène pour limiter les risques d'hypoxie (oxygénation insuffisante des tissus). C'est une méthode d'anesthésie avec peu d'effets secondaires (pas de baisse de pression artérielle, réveil et retour à la conscience plus rapides), mais ce gaz est cependant très cher, ce qui limite pour l'instant son utilisation.





B. I. A. EYES ONLY

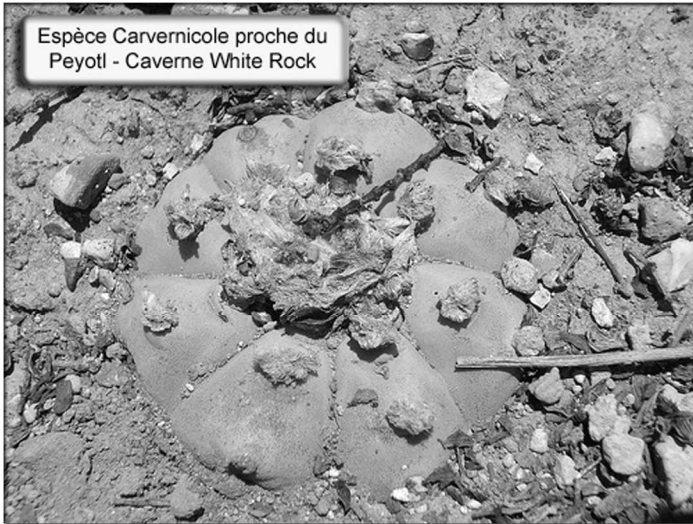

Espèce Carvernicole proche du Peyotl - Caverne White Rock

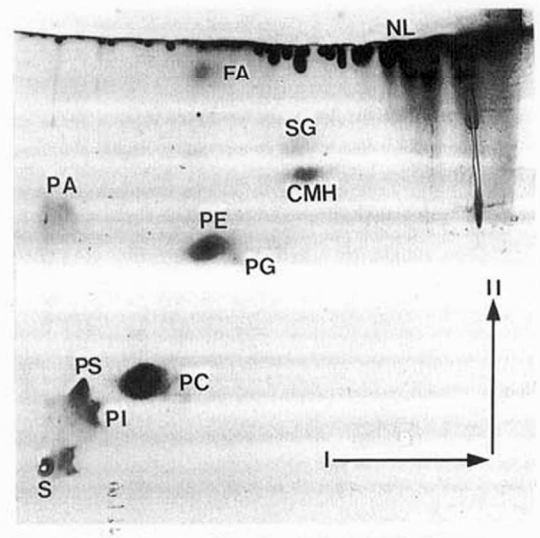
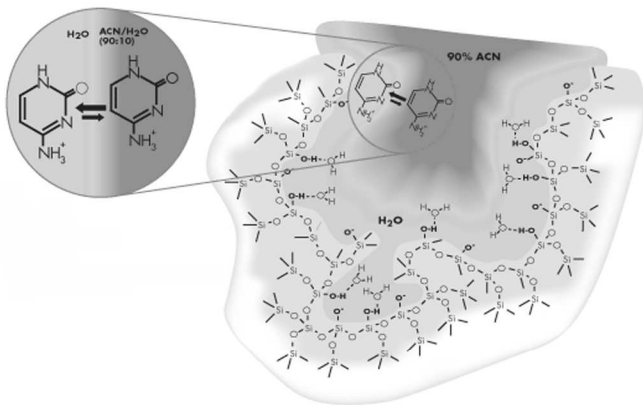
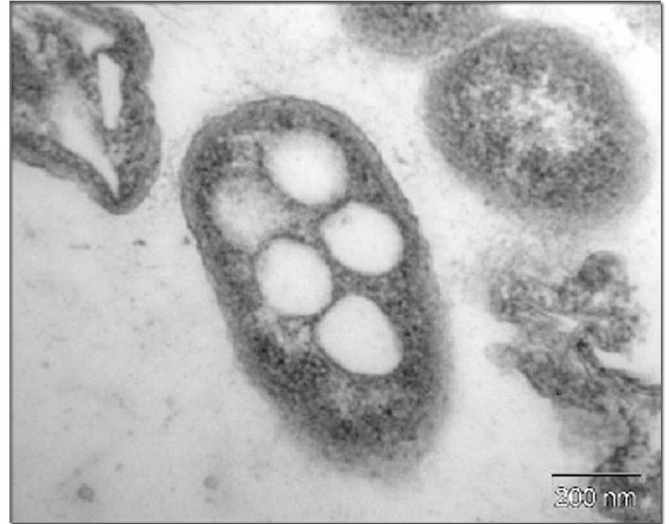

### Rapport de synthèse de la plante n° 427178-RT-0496-78QFG :

L'échantillon de la plante prélevée dans une mine abandonnée sur la zone montagneuse de White Rock, démontre que ce peyotl est une sous-espèce endémique de la région.

Le peyotl également dénommé peyote (*lophophora williamsii*) est une espèce de petit cactus sans épines de la famille des cactaceae. Ce cactus contient plusieurs alcaloïdes dont la mescaline, utilisée pour ses propriétés psychotropes et hallucinogènes.

Cette cactée contient une forte teneur en mescaline de même formule que celle trouvée dans le mélange de Brian Dunbar près de Fort Washakie (cf. rapport de synthèse de la substance n° 298336-BF-2015-00BFG).





## George E. Wahlen

Department of Veterans Affairs

Medical Center

500 Foothill Drive  
Salt Lake City, Utah 84148

Phone : (801) 582-1565

<http://www.saltlakecity.va.gov/>

**Andrew Wittwer**, responsable des admissions

**George E. Wahlen**

Department of Veterans Affairs

Medical Center

(801) 582-1565 x2150

A l'attention de l'officier Vince du bureau de liaison de l'armée à Salt Lake City.

Bonjour,

Je me permets de vous contacter suite à la constatation suivante.

De puis quelques jours, le service des admissions de l'hôpital George E. Wahlen de Salt Lake City a pu remarquer une augmentation substentielle de militaires blessés en provenance du DPG.

Certains, à l'image du dernier admis, le seconde classe O'Malley, sont particulièrement atteints psychologiquement.

L'hôpital informe le bureau qu'il va devoir transmettre ces statistiques au haut commandement.

Restant à votre écoute pour toutes questions que vous jugerez complémentaires,

Andrew Wittwer, responsable des admissions  
George E. Wahlen  
Medical Center











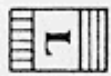

# THE LINCOLN HIGHWAY

ACROSS  
UTAH

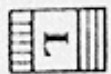

EVANSTON TO IBAPAH, 230.7 MILES

TO ACCOMPANY  
THE COMPLETE OFFICIAL ROAD GUIDE OF THE LINCOLN HIGHWAY  
PREPARED AND COPYRIGHTED BY THE LINCOLN HIGHWAY ASS'N., DETROIT, MICH.

SCALE OF MILES

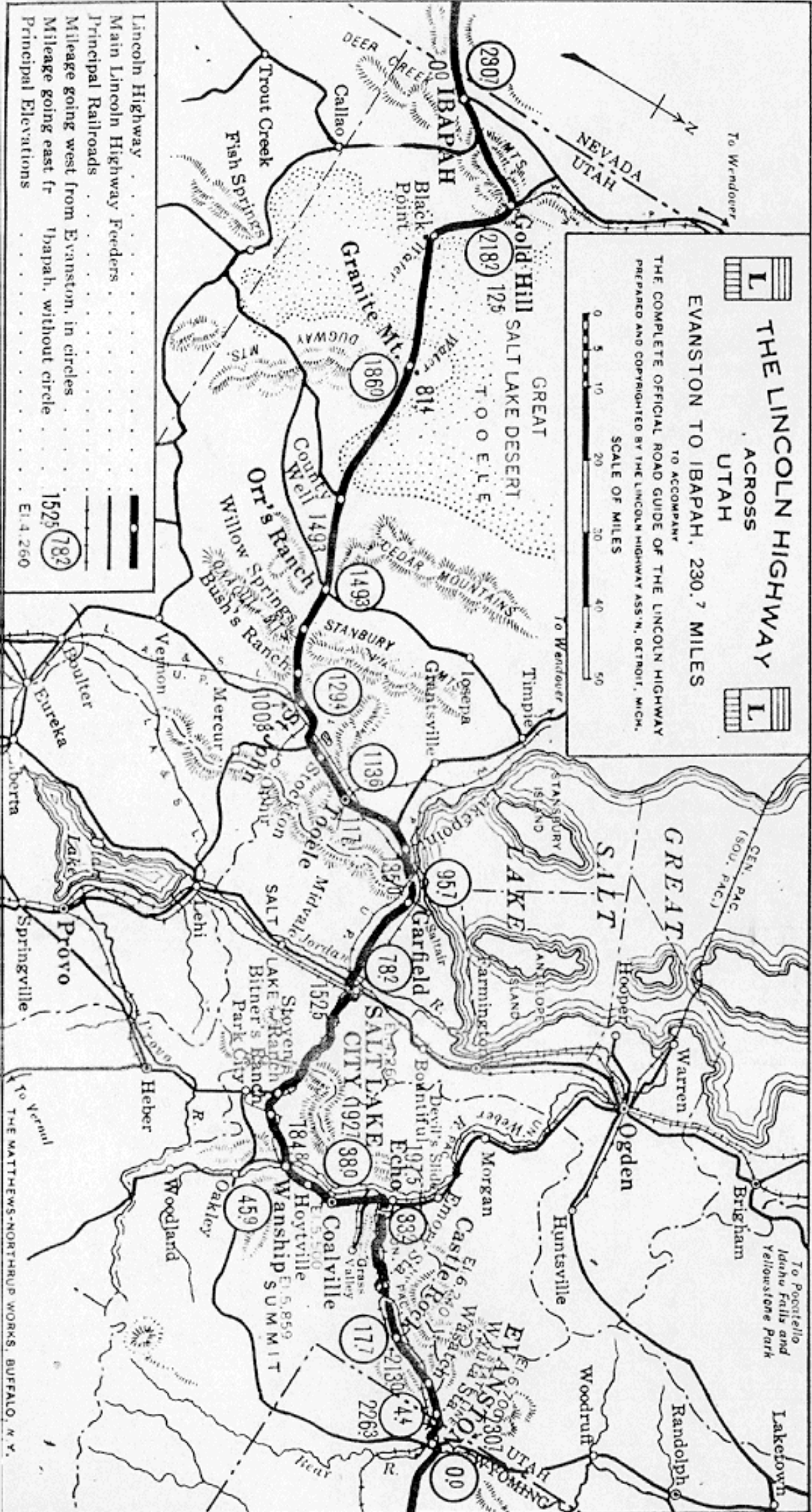

- Lincoln Highway
- Main Lincoln Highway Feeders
- Principal Railroads
- Mileage going west from Evanston, in circles
- Mileage going east from Ibadah, without circle
- Principal Elevations

1525 (782)  
E1.4.260

THE MATTHEWS-NORTHROP WORKS, BUFFALO, N. Y.